FONDAT 1989, APARE LA ARAD, TEL. 0257/281.802, E-MAIL: REDACTIA.JURNALARADEAN@INFORMMEDIA.RO; PUBLICITATE.JURNALARADEAN@INFORMMEDIA.RO

Bryan Ruiz a dus Costa Rica în sferturi
PAGINA 8

JURNAL ARĂDEAN

Mihaela Vasil, despre bilete de tratament la Moneasa
PAGINA 5

MARŢI
1 IULIE 2014
ANUL XXVI, NR. 7103
12 PAGINI - 1,50 LEI

23° Temperaturile se vor situa între 12 şi 23 grade. Vântul va sufla cu 12-17 km/h.

DIMINEAŢA | AMIAZA | SEARA

Mită şi arestări la bac

Fostul inspector şcolar general adjunct este cercetat în stare de arest la domiciliu, profesoarele în stare de libertate.

ARAD. Un scandal care a zguduit învăţământul arădean în noaptea dinaintea primei probe de la bacalaureat: cea la Limba şi literatura română. Doi inspectori şi un profesor de limba română au fost duşi în miez de noapte la Parchetul de pe lângă Tribunalul Arad pentru audieri. Motivul: posibilă luare de mită pentru facilitarea unor note mai bune la probele scrise ale bacalaureatului. Cei trei, Mihai Spânu (adjunct la IŞJ până în momentul scandalului), Simona Crâsnic (fost inspector la managementul resurselor umane) şi Lavinia Biţ (profesor de limba română la Liceul „Iuliu Maniu") sunt suspectaţi de a fi luat bani de la părinţii unor elevi pentru a „rezolva" bacul. De la domiciliul acestora au fost ridicate mai multe probe printre care listele cu numele a 20 de elevi, pixuri speciale pentru corectat, precum şi suma de 10.000 euro.

Fostul adjunct al IŞJ Arad a fost reţinut pentru 24 de ore cu propunerea de arestare preventivă pentru 29 de zile. Judecătorii arădeni au decis, însă, să fie judecat în stare de arest la domiciliu pentru infracţiunea de trafic de influenţă. Celelalte două protagoniste ale scandalului vor fi cercetate în stare de libertate. Procurorul de caz, Codrin Gavra, a anunţat că în acest caz mai sunt implicaţi şi alţi profesori şi chiar directori de şcoli, dar audierea acestora va începe după finalizarea examenului de bacalaureat. /P.9

Fostul director al DSV Arad, strivit de un copac, în propria maşină

Furtuna de ieri după-amiază a venit cu tragedii. Vântul puternic a doborât un copac pe strada Ştefan Augustin Doinaş care a căzut pe o maşină aflată în trafic. Autoturismul era condus de fostul şef al Direcţiei Sanitar Veterinare Arad. Bărbatul, în vârstă de 48 de ani, a suferit, se pare, o fractură de coloană cervicală şi a decedat pe loc. /P.6

FOTO: I.C.

Pune bani deoparte FOTO: JA

Mână de fier pentru creditul BERD

ARAD. Primăria este pusă de BERD să garanteze, în orice moment, că dispune de banii pentru plata ratelor la creditul luat. După constituirea ipotecii pe veniturile Primăriei, acum se fac alţi paşi pentru a putea ridica banii împrumutaţi de la BERD. /P.3

Doi ani de puşcărie pentru crimă

ARAD. Doi ani de închisoare pentru moartea unui om! Cinci indivizi care au omorât în bătaie un om şi-au primit pedepsele: câte doi ani de închisoare cu executare fiecare. /P.6

Secţie desfiinţată FOTO: FAN

La prezidenţiale votăm unde vrem

ARAD. Opoziţia acuză guvernul că, prin modificarea Legii alegerilor prezidenţiale, încurajează turismul electoral, pregătind fraudarea alegerilor. /P.5

Studii

Nivelul studiilor celor care aplică pentru un loc de muncă peste hotare.

	%
studii medii	34,53
studii superioare	29,24
studii liceale	17,55
alte tipuri	8,65

Grafica: J.A. Sursa: incont.ro

14130
9 771220 748027

Adrian Ţolea FOTO: JA

Ţolea este optimist în privinţa fuziunii

ARAD. Prim-vicepreşedintele PDL Arad, Adrian Ţolea, crede că fuziunea PNL-PDL, întreruptă de către Tăriceanu, va avea loc acum, cu efecte benefice. /P.5

Poezie şi muzică la Teatrul de Vară

ARAD. Spectacolul de poezie şi muzică „Hierogamie" cu Rodica Mandache şi Grigore Leşe va avea loc miercuri, 2 iulie, cu începere de la ora 20.30, la Teatrul de Vară ETHOS. /P.3

Fanii echipei arădene FOTO: JA

O primă victorie a echipelor

SF. GHEORGHE. După patru ore de dezbateri încinse, preşedintele FR Baschet, Horia Păun, a cedat în faţa doleanţelor reprezentanţilor echipelor de baschet feminin din Liga I. Astfel, s-a mărit numărul jucătoarelor străine în lot, la şase, şi s-a amânat startul campionatului. /P.7

Şantiere pentru apă mai bună

ARAD. Compania de Apă anunţă lucrări pe mai mult de 100 de străzi din cinci localităţi pentru reabilitarea reţelelor de apă. S-a semnat un nou contract de lucrări din cadrul proiectului major de apă şi canalizare al judeţului Arad. /P.3

Agresorul de la mall, arestat pentru 29 de zile

Se spune că agresorul ar fi fost umilit în repetate rânduri, sabia fiind arma cu care a decis să-şi facă singur dreptate.

ARAD. Arestat preventiv pentru 29 de zile. Este vorba despre Bogdan K. agresorul din mall, cel care a tăiat cu sabia un alt tânăr, Alex V., cu care, se pare, avea ceva de „împărţit". Tribunalul Arad a dispus, duminică, la propunerea procurorilor, arestarea agresorului pentru tentativă de omor, port ilegal de armă albă şi tulburarea liniştii şi ordinii publice. Victima, Alex V., este internată, în continuare, la spital în Timişoara.

Cât despre motivul care ar fi condus la acest atacat cu sabia în parcarea mall-ului, se pare, potrivit informaţiilor pe care le deţinem, că nu actuala iubită a agresorului, fosta iubită a victimei, ar fi fost sută la sută motivul pentru care s-a ajuns aici. Din cele aflate, agresorul ar fi fost ridiculizat şi umilit în public, în repetate rânduri, de către victima sa, Alex V.. Se spune că s-a mers într-atât prea departe când, în urmă cu câteva zile, împreună cu 2-3 apropiaţi, Alex l-ar fi aşteptat pe Bogdan K. şi pe iubita acestuia - care în trecut a fost iubita lui Adrian Arba zis „Topa" - şi i-ar fi lovit şi scuipat.

Bogdan K. a ales să-şi facă singur dreptate, şi nu oricum, ci cu sabia. În mediile interlope, a căror existenţă este negată de către poliţişti, se spune că Bogdan K. ar fi omul lui „Studentu' ", iar Alex V. ar fi „lins peste tot". În ceea ce priveşte starea victimei, medicii timişoreni au reuşit să-i salveze braţul în urma unei intervenţii chirurgicale. JA-I.C.

Avem un gimnast campion mondial

CANCUN. Performanţă de excepţie pentru sportul arădean! Sportivii Marius Petruşe şi Bianca Bencze (CS Universitatea Aurel Vlaicu Arad / Farul Constanţa) au cucerit medaliile de aur în proba de perechi mixte (21,125 puncte) de la Campionatele Mondiale de gimnastică aerobică de la Cancun (Mexic). Această medalie, cucerită în ultima zi a competiţiei, se adaugă celei de argint obţinute sâmbătă, în proba pe echipe. /P.7

O pereche de aur FOTO: FAN

Prima probă scrisă la bac'

Absolvenţii de liceu din judeţul nostru au avut, ieri, primele emoţii pentru că au început probele de foc ale Bacalaureatului. În cele 12 centre de examen ei au avut de susţinut, în scris, subiectele la Limba şi literatura română. Lucrările lor vor fi corectate în patru centre zonale de evaluare. Astăzi este programată proba la Limba şi literatura maternă. /P.9

FOTO: M.A.

Remember: 1 iulie

1804 S-a născut George Sand (Amantine Aurore Lucile Dupin), scriitoare franceză (d. 1876)

1906 S-a născut Estée Lauder, fondatoarea firmei de cosmetice ce îi poartă numele (d. 2004)

1917 A murit Titu Maiorescu, critic literar (n. 1840)

1929 S-a născut Costache Olăreanu, prozator român (d. 2000)

1934 S-a născut Sydney Pollack, regizor, producător, actor american (d. 2008)

1946 S-a născut Aimée Iacobescu, actriţă română de teatru şi film 1947 S-a născut Dan Verona, poet şi traducător român

1961 S-a născut Diana, Prinţesă de Wales (d. 1997)

1967 S-a născut Pamela Anderson

Estée Lauder FOTO: FAN

1968 S-a născut Dan Grigore, muzician român

1872 S-a născut aviatorul Louis Bleriot, primul care a reuşit traversarea Canalului Mânecii (d. 1936)

1974 A murit Juan Perón, politician argentinian (n. 1895)

1993 A fost introdusă Taxa pe Valoare Adăugată (TVA), măsură aprobată prin Legea nr. 130/1992.

Pieţe şi târguri

Astăzi este zi de piaţă la Sebiş, Almaş, Apateu, Semlac, Sântana, Şilindia, Vârfurile. **Târguri săptămânale se desfăşoară astăzi la** Chişineu-Criş, Almaş, Şilindia şi Vârfurile. **Mâine, miercuri, va fi zi de piaţă la** Păncota, Beliu, Buteni, Şiclău, Macea, Vânători, Pecica, Şiria şi **zi de târg** la Beliu şi Buteni.

Sănătate

● **CABINET GINECOLOGIC:** Cabinet ginecologic Arad, B-dul Decebal 11 (lângă Hotel Aradul), chiuretaj medicamentos, eco 4 D, test PAP.TEL: 0770823850, 0723643581

● **Policlinica DR. TURCIN, oferă:** Cardiologie (EKG, Ecografie cardiacă, Doppler vascular, Holter EKG si TA, Test de efort), Oftalmologie **(NOU - chirurgie pol anterior; CV computerizat; optică medicală),** ORL (videoendoscopie), pneumologie, gastroenterologie, neuropsihiatrie, medicină de familie, ecografii generale. **Telefon: 0257/285510, www.policlinica-turcin.ro.**

● Farmacia GLYKON - UTA, Bl U 6 (vis-a-vis de biserica în construcţie). DESCHIS ZILNIC: LUNI-VINERI 07.00 -21.00 SÂMBĂTĂ şi DUMINICĂ 08.00-18.00. Telefon: 0257/ 241197.

Sudoku

REGULI: În fiecare bloc sunt câteva cifre între 1 şi 9, stabilite dinainte. Acestea trebuie completate cu cifrele lipsă, în aşa fel încât fiecare număr să figureze o singură dată. De asemenea, cifrele de la 1 la 9 trebuie să figureze o singură dată atât pe rândurile orizontale cât şi pe coloanele verticale ale celor nouă blocuri luate împreună.

ÎNCEPĂTORI

	5							8
							2	6
	8		6		9	7		4
9		2	1	6				
			4		3			
				7	5	4		2
6		9	8		4		3	
3	1							
8							9	

AVANSAŢI

			6				7	
8				9			3	
		4	1				6	2
		2	4	8				
	1						5	
				1	7	9		
5	9				1	6		
	8			3				1
	4				6			

Soluţiile jocurilor din numărul precedent:

ÎNCEPĂTORI

1	3	5	7	6	4	9	8	2
9	6	8	5	3	2	1	7	4
4	7	2	1	8	9	5	6	3
6	2	1	9	7	5	4	3	8
7	8	4	2	1	3	6	9	5
3	5	9	6	4	8	2	1	7
5	4	6	3	9	7	8	2	1
8	9	7	4	2	1	3	5	6
2	1	3	8	5	6	7	4	9

AVANSAŢI

4	6	5	8	3	7	1	9	2
9	3	8	1	2	4	7	5	6
7	2	1	9	6	5	3	4	8
2	7	3	5	1	8	4	6	9
8	5	4	6	7	9	2	3	1
6	1	9	3	4	2	8	7	5
1	9	2	4	5	3	6	8	7
5	4	7	2	8	6	9	1	3
3	8	6	7	9	1	5	2	4

UNDE MERGEM în Arad

Cinema

CINEMA CITY ATRIUM

- **22 Jump Street: O altă adresă de pomină, ora 15:00, 17:20, 19:40, 22:10**
- **Cealaltă femeie, ora 14:30**
- **Chef, ora 21:20**
- **Clopoţica şi zâna pirat -3D, ora 14:10**
- **Cum să-ţi dresezi dragonul 2 -3D dublat, 13:20, 15:30, 17:40**
- **Cum să-ţi dresezi dragonul 2 -3D subtitrat, 19:50, 22:00**
- **Din greşeală împreună, orele 14:50, 17:10, 19:30, 21:50**
- **Edge of Tomorrow: Prizonier în timp -3D, 17:50, 20:10, 22:40**
- **Godzilla -3D, ora 21:20**
- **Grace de Monaco, 19:10, 21:30**
- **Legendele din Oz: Întoarcerea lui Dorothy -3D, ora 16:00**
- **Maleficent -3D, orele 13:20, 15:20, 17:20, 19:20**
- **Rio 2 -3D, ora 14:20**
- **Sub aceeaşi stea, orele 14:00, 16:30**
- **Transformers: Exterminarea -3D, orele 14:00, 15:20, 17:10, 18:30, 20:20, 21:40**
- **Urma scapă turma, ora 19:00**
- **Vecini de coşmar, ora 16:50**
- **X-Men: Viitorul este trecut -3D, orele 16:30, 19:10, 21:45**

Spectacole

- **STAGIUNEA ESTIVALĂ A TEATRULUI DE VARĂ „ETHOS", ediţia a II-a: „Hierogamie" cu Rodica Mandache şi Grigore Leşe. (miercuri, 2 iulie a.c. începând cu ora 20.30, la Teatrul de Vară al CCJA)**

Expoziţii

- **GALERIILE DE ARTĂ „DELTA": • „Lumi de vis – Realismul poetic a lui Manfred Waba" (9-17)**
- **COMPLEXUL MUZEAL ARAD (Palatul Cultural, Piaţa G. Enescu 1,): • „Arheologia arădeană de-a lungul vremii"; • Expoziţia de moluşte „Cochilii". Colecţia prof. Călin Istrate şi prof. Simona Opriş-Dinea (intrarea dinspre Parcul copiilor); • „Din colecţia AAFR", expoziţie a Foto Club Pro Arad (Sala Ştiinţele Naturii 2); • Sunt obiect de muzeu, caut vizitator (orele 9-17).**

Întreruperi de curent

Miercuri, 2 iulie 2014. În Municipiul Arad, h 8-10: Str. Calea Zimandului (p), Stephan Ludwing Roth (p), Petru Rareş (p), Petru Rareş - SC F.F.E.E. Electrica Furnizare Transilvania Sud SA, SC Tinmar-Ind SA, Zimandului - SC Schenker Romtrans SA, Staţia de pompare apă - oraş, Inspectoratul de Poliţie al judeţului Arad, SC GTS Telecom SRL, SC Millefiori SRL, SC Dominus SRL, SC OMV Petrom SA, SC Auto Technic SRL, SC Dreghici Service SRL, SC Infogo; h 8-16.30: Str. Calea Zimandului (p), Stephan Ludwing Roth (p), Petru Rareş (p); h 8-17: P-ţa Garii bl. B1, B2-1, B2-2, B2-3, G, H, I, K. În judeţ, h 8.18: Târnova, Iercoşeni, Minişel, Nadăş, Cigher; h 9-14: Păuliş, Bătuţa (p).

Horoscop

BERBECUL (III.21.-IV.20.)
Puteţi avea succes pe plan profesional, la studii şi în călătorii. Vă recomandăm să profitaţi de acest context favorabil. Aveţi ocazia să vă lărgiţi orizontul intelectual şi să izbândiţi pe plan social.

TAURUL (IV.21.-V.20.)
Sunteţi inventiv şi doriţi să începeţi o viaţă nouă. Vă dedicaţi timpul liber planurilor de pornire a unei afaceri. Puteţi fi optimist: aveţi şanse să vă descurcaţi cu cheltuieli minime.

GEMENII (V.21.-VI.21.)
Aveţi o creativitate ieşită din comun, care vă ajută mult în afaceri. Aveţi ocazia să faceţi o investiţie importantă, care se va dovedi profitabilă mai curând decât vă aşteptaţi.

RACUL (VI.22.-VII.22.)
Relaţiile parteneriale merg foarte bine. Sunteţi apreciat pentru hotărârea şi seriozitatea dumneavoastră. Puteţi să rezolvaţi cu uşurinţă problemele de la serviciu şi de acasă.

LEUL (VII.23.-VIII.23.)
Nu aveţi o clipă de răgaz, dar sunteţi ambiţios şi reuşiţi să terminaţi tot ce v-aţi propus. Dacă profitaţi de o conjunctură favorabilă, aveţi numai de câştigat profesional şi financiar.

FECIOARA (VIII.24.-IX.23.)
Zi favorabilă studiului şi afirmării în societate. Aveţi idei foarte bune şi puteţi să începeţi o activitate nouă. Ţineţi cont de sfaturile unei persoane experte în problema ce vă frământă!

BALANŢA (IX.24.-X.23.)
Dimineaţă luaţi o decizie importantă, care se va dovedi inspirată. Dacă vi se propune o colaborare, nu staţi mult pe gânduri! Puteţi câştiga bani frumoşi.

SCORPIONUL (X.24.-XI.22.)
Aveţi şanse mari să vă afirmaţi în afaceri şi pe plan profesional. Sunteţi nevoit să faceţi mai multe drumuri scurte şi să vă ocupaţi de o investiţie. Se poate să aveţi dificultăţi din cauza birocraţiei.

SĂGETĂTORUL (XI.23.-XII.21.)
Câştigaţi bine dintr-o activitate comercială de care vă ocupaţi cu seriozitate. Uşurinţa cu care comunicaţi vă ajută să rezolvaţi divergenţele apărute între colegii de serviciu.

CAPRICORNUL (XII.22.-I.20.)
Dimineaţă reuşiţi să rezolvaţi o problema a unui tânăr din familie. Pe plan profesional, treceţi printr-o perioadă favorabilă şi aveţi ocazia să vă puneţi ideile în practică.

VĂRSĂTORUL (I.21.-II.20.)
S-ar putea să plecaţi într-o călătorie neprevăzută, în interes familial. Puteţi să comunicaţi şi să negociaţi cu persoanele de sex opus. În ciuda tuturor obstacolelor, reuşiţi.

PEŞTII (II.21.-III.20.)
La serviciu, şefii şi colegii vă apreciază ideile excelente. Luaţi decizii inspirate şi reuşiţi să duceţi la bun sfârşit obligaţiile pe care vi le-aţi asumat. După-amiază, mergeţi la prieteni.

„Jurnal arădean" vă ascultă

De luni până joi, între orele 11.00-13.00, la telefonul 0257.280943, redactorul nostru vă stă la dispoziţie.

ARAD. Pavel Ciurdaru din cartierul Aurel Vlaicu ne-a contactat la redacţie pentru a sublinia că „în zona blocului P3 de pe strada Poetului este o cutie poştală. De ceva vreme a dispărut uşa de la cutie, iar acum suntem în imposibilitatea de a trimite o scrisoare".

B.I. ne-a contactat pentru a semnala faptul că în Sânicolaul Mic, în zona străzii Steagului, „s-a lucrat la o staţie de gaz. De ceva vreme nu se mai lucrează, dar a rămas şantierul. Au lăsat şanţul descoperit, lucrări neterminate, iar buruienile au năpădit întreaga zonă. Pe mine, ca persoană fizică, imediat mă trag la răspundere dacă las asemenea lucrări. Pe ei de ce nu îi trage nimeni la răspundere?", ne-a întrebat, retoric, cititorul nostru.

Alina S., din Micălaca, a sunat subliniind că s-au reparat, în sfârşit, leagănele din Parcul 23 August, după ce luni întregi, doar jumătate dintre acestea mai erau funcţionale. **JA – S.B.**

DENUMIREA VALUTEI	BNR	BCR		BRD		Intesa Sanpaolo Bank		Banca Românească		Nextebank		Alpha Bank		Banca Comercială Feroviară		Casa de schimb LUXOR	
		C	V	C	V	C	V	C	V	C	V	C	V	C	V	C	V
Euro	4,38	4,32	4,46	4,31	4,46	4,34	4,42	4,36	4,42	4,33	4,45	4,37	4,41	4,34	4,43	4,36	4,38
Dolar SUA	3,21	3,13	3,29	3,15	3,28	3,17	3,25	3,19	3,24	3,12	3,31	3,18	3,24	3,15	3,28	3,19	3,23
Forint	0,0141	0,0139	0,0148	0,0132	0,0147	0,0135	0,0155	-	-	0,0135	0,0148	-	-	-	-	0,0141	0,0144
Gram aur	135,63																

Vremea

Marţi, 1 iulie

www.aradon.ro

12° LA ORA 6 — temperaturile se vor situa între 11 şi 12 grade. Vântul va sufla cu 17 km/h dinspre VNV.

23° LA ORA 18 — temperaturile se vor situa între 22 şi 23 grade. Vântul va sufla cu 12 km/h dinspre SV.

Ziua precedentă

Arad	13 - 30	Umiditate:	51 %
Lipova	13 - 30	Presiune:	982,05 mb
Chişineu- Criş	13 - 30	Precipitaţii:	80 %
Săvârşin	12 - 29	Vânt:	28,97 km/h
Sebiş	12 - 29	Direcţie vânt:	SE

Soarele

Răsare: 05:47
Apune: 21:30

Azi

Temperaturile se vor situa între 12 şi 23 grade. Vântul va sufla cu 12-17 km/h, dinspre SV-VNV.

FAZELE LUNII

27.06. 5.07. 12.07. 19.07.

MARŢI	MIERCURI	JOI	VINERI
12° 23° dimineaţa averse	13° 27° senin	12° 25° izolat furtună cu descărcări electrice	16° 28° predominant noros cu furtuni

Calendar

Biserica ortodoxă: Sf. Ier. Leontie de la Rădăuţi; Sf. Mc., doctori fără de arginţi, Cosma şi Damian
Biserica greco-catolică: Sf. m. Cosma şi Damian, doctori fără plată
Biserica romano-catolică: Sf. Aron, fratele lui Moise.

Prognoză pentru trei zile

Temperaturile minime vor fi cuprinse între 12 şi 13 grade, iar cele maxime între 25 şi 27 grade.

Temp.minime: 12 - 13 °C
Temp.maxime: 25 - 27 °C.

JURNAL ARĂDEAN
B-dul Revoluţiei nr. 62, Arad
BRAT Auditat de BRAT
Reclamaţii difuzare: 0257/212.032

Director: Mircea Ţîşcă (8427)
Secretariat: 0257.281802 (centrala), fax - 0257.212.012
Şef departament difuzare: Carmen Csordas
Marea publicitate: 0257.280904
Mica publicitate: 0257.210775; B-dul Revoluţiei, nr. 81
Tiparul executat la: Tipografia Inform Media Debrecen

Redactor şef: Adriana Barbu (8416)
Responsabil de număr: Simona Butaru
Secretar general de redacţie: Gabriela Groza (8423); Departamente: Eveniment: Simona Butaru, Monica Ardelean (8405), Alin Gherasim (8417), Ioana Costaş (8414); Politic: Simion Todoca (8434); Economic: Andreea Pintea (8415); Cultură, Învăţământ: Vasile Filip (8421); Social: Diana Duţu (8413); Sport: Daniel Scridon (8424), Leo Sfâra (8422), Dan Lazăr (8406).
Tehnoredactare: Ghizela Şerban (8409), Munteanu Daniel (8411).
REDACŢIE: tel. 0257.281802 (centrala); fax 0257.212.012, 0257.228.592; e-mail:redactia.jurnalaradean@informmedia.ro, adevaruldearad@informmedia.ro, publicitate.jurnalaradean@informmedia.ro, publicitate.adevarul@informmedia.ro

Podul de piatră nu s-a dărâmat, dar s-a crăpat

ARAD. Se vede treaba că nu avem constructori neapărat începuți! Și nici lucrări bine executate. Și asta e vizibil la fiecare șosea proaspăt reabilitată, iar apoi „spartă" pentru a face gurile de canalizare, care nu se mai potrivesc cu nivelul șoselei, și la fiecare trecere la nivel cu calea ferată - dar în special cea de pe șoseaua de centură de lângă CET.

Și la poduri situația nu e chiar ușoară în Arad. Și vă oferim și exemplul: podul Decebal, reabilitat în urmă cu câțiva ani. A apărut o „ditamai" fisură - pe unul dintre trotuarele podului - care încet, încet se transformă în „ditamai" gaura.

Dacă la podul Traian situația se va remedia pe banii constructorului (reprezentanții Primăriei s-au deplasat pentru a vedea situația niturilor, au stabilit că problema nu este extrem de gravă, dar au înștiințat imediat constructorul, care a promis că va trece de urgență la reparații), intervențiile pe podul Decebal vor fi suportate de Municipalitate. Pentru că acest pod nu se mai află în garanție. **JA – I.C.**

Premiile de fidelitate Jurnal arădean

Abonații ziarului Jurnal arădean pe luna **iulie 2014** sunt rugați să completeze cu litere de tipar talonul alăturat, să-l introducă într-un plic și să-l expedieze până la data de **20 iulie a.c.**, pe adresa: Redacția Jurnal arădean, Bulevardul Revoluției nr. 62, etajul II ap. 22 sau să-l depună personal în urnele ziarului amplasate la sediul ziarului și pe B-dul Revoluției nr. 81, biroul Mica Publicitate.

Pe plic, abonații sunt rugați să facă mențiunea „Pentru premiile de fidelitate".

Talon pentru luna iulie JURNAL ARĂDEAN

NUME: .....

PRENUME: .....

ADRESĂ .....

NR. TELEFON .....

SERIA SI NR. CHITANȚEI ABONAMENT: .....

Taloanele primite vor participa, în data de **21 iulie 2014**, la tragerea la sorți în cadrul căreia vor fi oferite abonaților zece premii de fidelitate în valoare de 150 lei fiecare.

Lista abonaților câștigători va fi publicată în ziarul nostru din **22 iulie 2014**, iar premiile vor fi ridicate **24 iulie a.c., ora 11.00**, de la sediul redacției Bulevardul Revoluție nr. 62, etajul II, pe baza buletinului/cărții de identitate și a chitanței abonament.

Atenție: în plic va fi introdus doar talonul alăturat, chitanțele - abonament rămânând la abonați.

Mână de fier pentru creditul BERD

Primăria este pusă de BERD să garanteze, în orice moment, că dispune de banii pentru plata ratelor la creditul luat.

Primăria trebuie să pună bani deoparte FOTO: JA

ARAD. După constituirea ipotecii pe veniturile Primăriei, acum se fac alți pași pentru a putea ridica banii împrumutați de la BERD. Consiliul Local Municipal este pus în situația de a oferi garanții suplimentare și de a se conforma tuturor cerințelor BERD pentru a putea lua tranșe din creditul contractat. Pentru a putea ridica o parte din banii pentru care s-a semnat contractul cu BERD, în urmă cu două săptămâni aleșii au fost de acord să constituie o ipotecă mobiliară în favoarea Băncii asupra acelei părți din veniturile proprii ale Municipiului inclusiv Cote defalcate din impozitul pe venit, pentru garantarea sumei maxime de 8.000.000 euro. Au aprobat, în acest sens, o Hotărâre CLM. Acum, o nouă decizie va trebui luată de aleși. În cadrul ședinței din cursul acestei săptămâni, consilierii sunt chemați să aprobe Contractul privind Contul Escrow al Serviciului Datoriei între Municipiul Arad, Banca Europeană pentru Reconstrucție și Dezvoltare și BRD Groupe Societe Generale S.A. Sucursala Arad.

În orice moment

De fapt, pentru a folosi suma de 9.384.000 euro, din creditul BERD, Primăria trebuie să dispună de acest cont escrow, în care să se asigure că sunt depuși la orice moment suficienți bani ca să se poată plăti ratele scadente - inclusiv dobânzi și comisioane.

„Conform prevederilor din Contractul de Credit, o condiție precedentă pentru prima tragere din Tranșa 1 din Credit în valoare de 9.384.000 EUR, este primirea de către Bancă din partea Municipiului, printre altele, a originalelor valabil semnate ale Contractului privind Contul Escrow al Serviciului Datoriei. Municipiul Arad are obligația deschiderii și menținerii unui Cont Escrow în care soldul la orice moment să fie egal cu cel puțin plata principalului, dobânzii și comisioanelor aplicabile Creditului, datorate și exigibile la următoarea Dată de Plată a Dobânzii, potrivit Contractului de Credit", se precizează în proiectul de Hotărâre aflat pe masa aleșilor. **JA-S.B.**

Creditul BERD

Prin Contractul de credit din data de 16 mai 2009, încheiat între Municipiul Arad și Banca Europeană pentru Reconstrucție și Dezvoltare (BERD), modificat ulterior în data de 8 iunie 2012, Banca este de acord să pună la dispoziția Municipiului o facilitate de credit de până la 20.384.000 euro. Creditul de 20.384.000 euro se compune din Tranșa de credit de 13.000.000 euro contractată în anul 2009, la care se adaugă o Tranșă de finanțare suplimentară de 7.384.000 euro care a determinat mărirea valorii totale a creditului la 20.384.000 euro.

Șantiere pentru apă mai bună în județ

ARAD. 22 de străzi din Ghioroc, 21 de străzi din Cuvin, 11 străzi din Miniș, 25 de străzi din Păuliș și 69 de străzi din Lipova vor intra în șantier. Compania de Apă Arad S.A. a semnat un nou contract de lucrări din cadrul proiectului major de apă și canalizare al județului Arad.

Încep lucrările

Compania de Apă Arad a anunțat semnarea Contractului „Reabilitare și extindere rețele de apă și canalizare în Ghioroc, Cuvin, Miniș, Păuliș, Lipova", din cadrul Proiectului „Extinderea și modernizarea infrastructurii de apă și apă uzată din județul Arad", proiect cofinanțat din Fondul de Coeziune prin Programul Operațional Sectorial „Mediu". Contractul a fost semnat, în urma unei licitații, cu compania S.C. UNIVRO S.R.L., la o valoare de 37.049.329,90 lei. Lucrările se vor derula pe o perioadă de 16 luni cu o perioadă de notificare a defectelor de 12 luni.

Ghioroc

La Ghioroc se va face reabilitarea și extinderea rețelelor de apă, cu aducțiune apă, și a celor de canalizare pe un număr de 22 de străzi. Conform reprezentanților Companiei, se prevede reabilitarea a 2.456 m de rețea de apă și extinderea rețelei de apă, inclusiv aducțiune Vladimirescu - Ghioroc, cu o lungime totală de 17.160 m.

În ceea ce privește rețeaua de canalizare, aceasta va fi extinsă cu 9.166 m. Valoarea alocată lucrărilor este de 10.092.285,89 lei.

Cuvin

La Cuvin se fac lucrări pe 21 de străzi. Reabilitarea va cuprinde 2.226 m de rețea apă. În ceea ce privește extinderea rețelei de apă, aceasta va însuma 3.238 m noi. Este vizată și extinderea rețelei de canalizare cu 10.046 m. Valoarea lucrărilor este de 5.109.562,22 lei.

Miniș

Se dă startul, totodată, la reabilitarea a 1.889 m de rețea apă și extinderea rețelei de canalizare cu 5.867 m pe 11 străzi din Miniș. Valoarea lucrărilor pentru această localitate se ridică la 3.637.203,10 lei.

Păuliș

La Păuliș se prevede reabilitarea a 1.955 m de rețea de apă și extinderea acesteia cu 5.301 m, extinderea canalizării cu 10.941 m, pe 25 de străzi, la o valoare de 7.312.336,40 lei.

Lipova

La Lipova se va face reabilitarea a 384 m rețele de apă și extinderea cu 8.262 m a rețelei și reabilitarea a 4.264 m și extinderea cu 11.953 m a rețelei de canalizare, lucrările desfășurându-se pe un număr de 69 de străzi. Valoarea lucrărilor pentru localitate se va ridica la 10.897.942,30 lei. **JA-S.B.**

Finanțare nerambursabilă

Derulat în perioada 2007-2015, întregul proiect POS Mediu are o valoare totală de 520.606.948 lei, din care 76,48% reprezintă contribuția nerambursabilă a Uniunii Europene, 11,70% cea a Guvernului României, iar 1,80% contribuția autorităților locale din aria proiectului, diferența de 10,02% fiind obținută de S.C. Compania de Apă Arad S.A. prin credit bancar garantat de Consiliul Județean Arad.

Centrul de Afaceri MARIS,
Zona Industriala Micalaca Est, FN

OFERĂ SPRE ÎNCHIRIERE SPAȚII PROFESIONALE MODERNE PENTRU BIROURI ȘI SEDII DE FIRMĂ.

Clădirea este localizată într-o zonă cu acces auto facil și dispune de un număr generos de locuri de parcare proprii, în incintă supravegheată.

La deschiderea procedurii de închiriere, în perioada lunie, 2014 se oferă prioritate firmelor de consultanță, servicii destinate firmelor și formare profesională.

Informații suplimentare: office@comagrovest.eu și 0730 302 683.
Facebook: Centrul de Afaceri MARIS
(524304)

Hemoroizi? Fisuri Anale?
Tratament modern fără operatie!
Colonoscopie și Ecografie Abdominală Gratuite în cadrul tratamentului!
10% reducere la tratament pentru pensonari
Varice? Ulcer Varicos?
Tratament modern și eficient!
Tratăm varicele prin Scleroterapie Asistată Ultrasonografic (UGFS) :
- fără operație chirurgicală – este nedureroasă
- fără absența de la serviciu / concediu medical
- pacientul își poate desfășura activitățile zilnice obișnuite în câteva ore de la intervenție.
Dermato-Venerologie
- Depistarea cancerului cu Dermatoscopul Digital
- Tratament pentru acnee și psoriazis (PUVA-UVA)
- Boli Venerice - Depistare și Tratament
Arad: 0257 213 888
LaurusMedical clinics
www.laurusmedical.ro
(146520)

Grigore Leșe FOTO: FAN

Grigore Leșe vine la Teatrul de Vară

ARAD. Spectacolul de poezie și muzică „Hierogamie" cu Rodica Mandache și Grigore Leșe va avea loc miercuri, 2 iulie, cu începere de la ora 20.30, la Teatrul de Vară ETHOS.

Deși cap de afiș al evenimentului de miercuri era actorul Victor Rebengiuc, din motive de sănătate, în locul acestuia va fi prezentă la Arad Rodica Mandache. Actrița îl va avea alături de ea pe cunoscutul interpret Grigore Leșe, care o va acompania muzical în interpretarea unor poezii cunoscute ce aparțin lui Nichita Stănescu, Mihai Eminescu, Tennessee Williams, Marin Sorescu, Lucian Blaga, William Shakespeare, Geo Bogza, Zaharia Stancu și Ioan Alexandru. La spectacolul de la Teatrul de vară vor răsuna hori de noroc, de nenoroc, de nuntă, de înstrăinare și de pelerinaj, toate într-o seară special pregătită de Consiliul Județean și Centrul Cultural Județean pentru 2 iulie. **JA-C.H.**

Poziția ISJ Arad în cazul mitei de la bacalaureat

ARAD. Niciunul din cei nominalizați în cadrul dosarului mita la bacalaureat nu a fost nominalizat în vreo comisie din cadrul examenului național de bacalaureat. Inspectoratul Școlar Județean Arad a precizat că atât Mihai Spânu, adjunctul ISJ Arad cât și inspectorul Simona Crâsnic „nu fac parte din nici un centru de examinare.

Componența comisiilor a fost decisă prin tragere la sorți în cadrul unei ședințe publice dar nici unul din cei doi nu a fost nominalizat. În ceea ce privește profesorul de limba română Lavinia Bițˇ (n.r. audiată în noaptea de duminică spre luni de către procurori) a fost înscrisă pentru a face parte din comisiile de evaluare dar numele ei a fost scos înainte de tragerea la sorți de ieri, derulată ieri la orele 14.00".

ISJ Arad se delimitează de aceste „practici" FOTO: JA

Față de cele întâmplate, sindicaliștii arădeni au emis un comunicat prin care precizează că „se impune realizarea unei anchete corecte care să stabilească adevărul asupra acestor fapte și stabilirea certă a vinovăției, în cazul în care ea există" se arată în document.

JA – M.A.

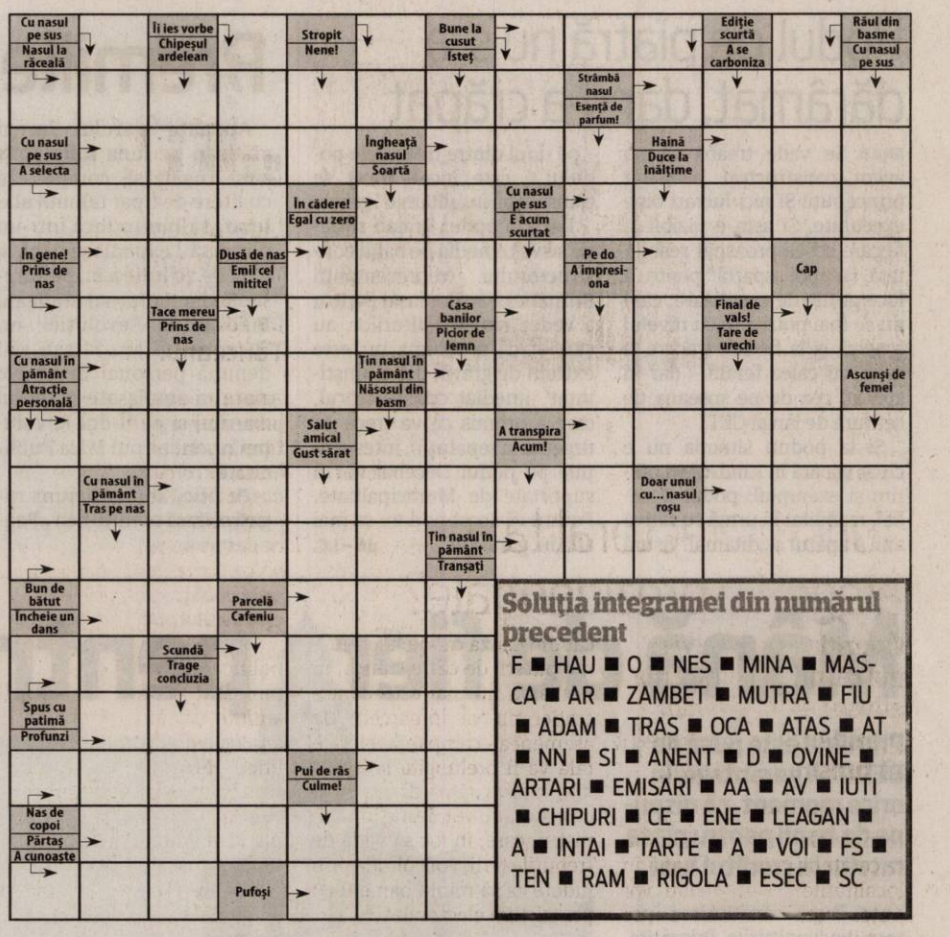

Soluția integramei din numărul precedent

F ■ HAU ■ O ■ NES ■ MINA ■ MASCA ■ AR ■ ZAMBET ■ MUTRA ■ FIU ■ ADAM ■ TRAS ■ OCA ■ ATAS ■ AT ■ NN ■ SI ■ ANENT ■ D ■ OVINE ■ ARTARI ■ EMISARI ■ AA ■ AV ■ IUTI ■ CHIPURI ■ CE ■ ENE ■ LEAGAN ■ A ■ INTAI ■ TARTE ■ A ■ VOI ■ FS ■ TEN ■ RAM ■ RIGOLA ■ ESEC ■ SC

Rețeta zilei

Varză cu carne

Rubrică sponsorizată de

cora

INGREDIENTE: 1,5 kg varză nouă, 500 g carne porc, 2 linguri ulei, 3 cepe, 350 g roșii în bulion, fără coajă, sare, piper boabe, o legătură mărar, 2-3 foi de dafin.

MOD DE PREPARARE: Ceapa se curăță, se taie solzișori și se călește, la foc mic, în ulei. Carnea de porc se taie bucăți mai mari, se pune peste ceapa călită și se potrivește de sare și piper. Când s-a rumenit, se stinge cu o cană de apă și se lasă la fiert, la foc iute. Între timp se toacă varza mărunt. Se pune peste carne și se fierbe aproximativ o oră. Se amestecă din când în când, având grijă să nu se prindă de cratiță. Când carnea este aproape fiartă, se adaugă roșiile și se amestecă bine. Se mai fierbe 15-20 de minute, la foc mic, apoi se adaugă mărarul tocat și foile de dafin. După 5 minute, timp suficient să-și lase aroma, se ia de pe foc. Se servește caldă, ca atare, sau cu mămăliguță.

Poftă bună!

Pentru mai multe rețete intră pe www.culinar.ro

Concursul „Cuvinte norocoase"

ABONAT: ❑ DA ❑ NU

COMPLETEAZĂ INTEGRAMELE DIN PERIOADA **1-14 IULIE 2014 A.C.** TRIMITE CELE 10 INTEGRAME (ÎNTR-UN SINGUR PLIC ȘI CU UN SINGUR TALON) PÂNĂ ÎN **20 IULIE 2014** LA REDACȚIA **JURNAL ARĂDEAN, ARAD B-DUL REVOLUȚIEI NR. 62, ETAJUL II, AP. 22** SAU DEPUNE PERSONAL ÎN URNA DE LA SEDIUL ZIARULUI SAU ÎN CEA AMPLASATĂ LA BIROUL MICA PUBLICITATE DE PE B-DUL REVOLUȚIEI NR. 81. POȚI CÂȘTIGA UN APARAT ELECTROCASNIC. EXTRAGEREA VA AVEA LOC ÎN **21 IULIE A.C.**

NUME: .....

ADRESĂ: .....

TEL .....

E-MAIL: .....

SCP EXPERT SPRL practicieni în insolvență

EXPERT SPRL, lichidator judiciar al **SC SILVESTRUM FOREST SRL** Arad, anunță vânzarea conform Legii 85/2006, prin licitație publică deschisă, cu strigare a unor mijloace fixe: GATER, micro grinder, tension master la prețul de 4013 euro, la care se adaugă TVA.

Garanția pentru participare la licitație este de 10% din valoarea de pornire a bunurilor.

Taxa de participare la licitație este de 10 RON.

Lista cu bunurile poate fi consultată la sediul EXPERT SPRL.

Licitaia va avea loc în fiecare zi, ora 15,00, începând cu data de 03.07.2014 la sediul EXPERT SPRL.

Taxa de participare și achitarea garanției de participare la licitație se pot efectua până la data licitației, ora 14,00.

Anunțurile referitoare la licitațiile organizate de EXPERT SPRL se găsesc și la adresa www.expertarad.ro, rubrica „Vânzări-licitații".

Relații la sediul EXPERT SPRL, tel. 0257/259740, d-na Molnar Adriana și dl. Anghel Răzvan.

EXPERT SPRL

Lichidator judiciar al **SC ART LEMN SRL**, anunță vânzarea conform Legii 85/2006, prin licitație publică deschisă, cu strigare a activului imobil - deținut de SC ART LEMN SRL în orasul Curtici, jud. Arad.

Activul este amplasat pe o suprafață de cca 3 hectare de teren din care o parte prezintă platforme betonate, cu suprafață construită de aproximativ 8000 mp care constă în hale de producție, șoproane de depozitare, sediu administrativ, grupuri sanitare, sala de mese, post de paza, ateliere mecanice, etc.

Amplasamentul are în dotare: transformator electric de 1000 Kva, apa potabilă și industrială de la 2 puțuri forate, generator pentru întreruperile de curent, rezerva de apă pentru PSI.

Prețul de pornire este de **550.000 Euro.** Prețul menționat nu conține TVA.

Garanția pentru participare la licitație este de 10% din valoarea de pornire a activului.

Contravaloarea caietului de sarcini pentru activul descris mai sus este de 350 RON.

Activul poate fi vizitat în Curtici, str. Privighetorilor, FN, jud. Arad.

Licitația va avea loc în data de 18.07.2014, ora 14,00 la sediul EXPERT SPRL, situat in Arad, str. D. Bolintineanu, nr. 5, jud. Arad.

Înscrierile, achiziționarea caietelor de sarcini și achitarea garanției de înscriere la licitație se pot efectua până în ziua anterioara licitației, ora 14,00, la sediul EXPERT SPRL din Arad, str. D. Bolintineanu, nr. 5.

În caz de neadjudecare la licitația din 18.07.2014, licitatia se va derula la data de 25.07.2014, la aceeasi ora si in acelasi loc.

Relații la sediul EXPERT SPRL, tel. 0257/259740 și 0722/639843 d-na Molnar Adriana. (548443)

BIJUTERIA EXCLUSIV,
bd-ul Revoluției, nr.26 -38 (lânga Pizza OK)

ANGAJAEAZĂ 2 VÂNZĂTOARE

Cerințe: bacalaureat;

Oferim: salariu atractiv.

Prezentarea cu CV între orele 10:00-18:00 la adresă.

Tel: 0743 754 818 (504085)

---

aradjob.ro

INFORMARE

Această informare este efectuată de: **SNGN ROMGAZ SA suc Targu Mures** din Tg. Mures, str. Salcamilor, nr.23, tel.0265-402800, fax 0265-306340, ce intenționează să solicite de la **Administratia Nationala " APELE ROMANE" Administratia Bazinala de Apa Crisuri**, aviz de amplasament pentru desfasurarea activitatii de: **" Lucrarii pregatitoare provizorii pentru forajul sondei de explorare-deschidere gaze naturale Sonda 1 Gurba"** amplasata în extravilanul orasului Ineu, tarlaua 57, A358/8, jud. Arad

Aceasta investiție este investitie noua.

Ca rezultat al procesului de producție vor rezulta temporar, urmatoarele ape uzate: apa uzata menajera transportata la statia de epurare din loc. Arad si fluid de foraj si apa de zacamant transportate la Depozitul de deseuri din loc. Ogra, jud. Mures

Această solicitare de aviz este conformă cu prevederile Legii apelor nr.107/1996, cu modificările și completările ulterioare.

Persoanele care doresc sa obțină informații suplimentare cu privire la solicitarea avizului de gospodărire a apelor pot contacta solicitantul de aviz la adresa menționată.

Persoanele care doresc să transmită observații, sugestii și recomandări se pot adresa solicitantului la: SNGN ROMGAZ SA Sucursala Tg.Mures, ing. Gabriela Alecu 0265-402911 după data de 01.07.2014. (548430)

ACTIV GRUP IPURL

Cu sediul în Arad, str.Tribunul Buteanu, nr.1, ap.1, lichidator judiciar al **R.A. Drumuri Municipale Arad**, cu sediul în Arad, Str. Cometei, nr. 1-3, Jud. Arad, nr ORC J02/988/1991 CUI RO 1686293, debitor in dosar nr. 5017/108/2009 pe rol la Tribunalul Arad, anunță vânzarea la licitație publică, conform prevederilor Legii 85/2006, a următoarelor bunuri mobile, cu prețurile:

DENUMIRE BUN MOBIL	Pret începere licitație - lei
REPARTIZOR ASFALT BITELLI-650 57600 EURO	138.885
STRUNG SNA 560/2000	10.267
MASINA DISEL MARCAT MDM	12.500
ELECTROCOMPRESOR 2 EC 10	3.454
TRACTOR U 651 S	21.421
MASINA FREZAT UNIV.	3.029
REMORCA AMESTECATOR	5.303
FREZA PT. ASFALT RAB 300	10.769
FINISOR ASFALT SUPER 1502	35.714
MASINA MARCAJ RUTIER	2.399
MASINA MULTIFUNCTIONALA MMT	5.051
STALOVA VOLA	61.157
REMORCĂ PLATFORMĂ	2.841
REMORCĂ PLATFORMĂ	2.841
REMORCĂ BASCULANTĂ	2.795
AUTOSASIU 26TO AR05MFR	14.595
DACIA 1307 AR01PTG	1.342
VAGON UTILITAR	5.051
AUTOBASCULANTĂ 22TO AR19SUT	15.026
AUTOTURISM CIELO AR06PUR	9.285
WW PASSAT AR07SAF	23.333

Licitația va avea loc în data de **07.07.2014, ora 14[00]** , la sediul R.A.D.M. Arad. Garanția pentru înscrierea la licitație este de 10% din valoarea de pornire a licitației. Consultarea Regulamentului de Organizare a Licitației, înscrierile și achitarea garanției de participare la licitație se pot face la sediul R.A.D.M. Arad, până cu o oră înainte de începerea licitației. Relații la ACTIV GRUP, tel. 0257/214821, 0744/697814 sau Email activ_grup@yahoo.com (548443)

Școala Postliceală F.E.G. Arad

Admitere 2014-2015

Specializări:

1. Asistent medical generalist;
2. Asistent medical de farmacie;
3. Asistent medical de igienă;
4. Asistent medical de laborator;
5. Asistent medical de radiologie;
6. Asistent medical de nutriție și dietetică;
7. Asistent medical de balneofiziokinetoterapie;
8. Asistent pentru ocrotirea persoanelor vârstnice;
9. Ergoterapeut.

Se pot înscrie absolvenți de liceu cu sau fără diplomă de bacalaureat, durata studiilor fiind de 2/3 ani. Diplomele sunt recunoscute în țară și în străinătate.

Înscrierile se fac de luni până vineri între orele 08.00-16.00, la Colegiul Economic Arad, Piața George Enescu, nr. 2.

Informații telefon: 0760 663 937; 0745 320 623. (527740)

Curtea de Apel Timișoara, anunță organizarea în perioada:

- 19 august 2014 – proba practică eliminatorie de verificare a cunoștințelor de operare pe calculator;
- 22 august 2014 - proba scrisă;

la sediul Curții de Apel Timișoara a concursului pentru ocuparea unui număr de două posturi de grefier cu studii superioare vacante, după cum urmează:

- **un post cu studii superioare la Tribunalul Arad**
- **un post cu studii superioare la Judecătoria Arad**

Concursul se va susține la următoarele discipline: **drept procesual civil, drept procesual penal și organizare judiciară.**

Dosarul de înscriere se va depune la tribunalul in raza căruia se află instanța cu postul vacant în perioada **21.07.2014 - 31.07.2014.**

Candidații vor plăti **o taxă de 150 lei** pentru înscriere, la Departamentul economic al Curții de Apel Timișoara.

Informații suplimentare se pot obține la telefon: 0257/228.908, interior 1113, sau la secretariatul Tribunalului Arad. (539688)

Program mica publicitate:
pe B-dul Revoluției, nr. 81
luni-vineri: 8.00-18.00,
duminică: 9.00-13.00.

PRO şi CONTRA

Aşa era la secţiile speciale din gări FOTO: FAN

Turism electoral la alegerile prezidenţiale?

Opoziţia acuză Guvernul că, prin modificările aduse Legii alegerilor prezidenţiale, încurajează turismul electoral.

ARAD. Conform modificărilor legii, la alegerile prezidențiale cetățenii care nu se află în localitățile de domiciliu vor putea vota la oricare dintre secțiile de votare din localitatea în care se află, nu doar în secții speciale, amenajate în gări, aerogări, autogări, campusuri universitare etc. Opoziția spune că este tentativă de fraudă, prin încurajarea turismului electoral, puterea spune că modificările nu fac decât să dea posibilitatea cât mai multor români de a-şi exercita dreptul la vot.

Eusebiu Pistru, deputat PDL

„Este clar că se pregătește fraudarea alegerilor de către puterea de stânga. Desființarea secțiilor speciale nu este singura surpriză urâtă care ni se pregătește. Din informațiile mele, se vor desființa mai multe secții de votare din străinătate, inclusiv de la ambasade și consulate. Este un mesaj clar către românii care au plecat din cauză că, de la preluarea puterii de către stânga, în România nu mai este democrație: nu vă întoarceți! De asemenea, campania electorală va fi prelungită la 45 de zile, putem să ne dăm seama ce activitate vor desfășura miniștrii, care, în loc să vadă de treburile țării, vor colinda prin județe ca să mintă oameni cu promisiuni electorale".

Flavius Măduţa, deputat PSD

„Eu pornesc de la premisa că românii nu doresc să voteze multiplu, ci, conform legii, o singură dată. Niciodată nu pun în față prezumția de vinovăție, ci, dimpotrivă, de nevinovăție. Având în vedere faptul că există mijloacele tehnice pentru depistarea votului multiplu, nu cred că vrea cineva, de dragul unui candidat, să intre la pușcărie. Așadar, consider că modificarea a avut ca unic scop să dea posibilitatea cât mai multor români să își exercite dreptul democratic la vot. Sincer, îmi aduc aminte cu groază de cozile infernale de la secțiile de votare din gări, care tăiau pofta de vot a celui care le vedea. Este bine că nu vom mai vedea așa ceva". **JA-S.T.**

Interviu JA. **Adrian Ţolea, prim-vicepreşedinte al PDL Arad**

„Împreună reclădim speranţa"

Liderul democrat liberal este optimist în privința reluării procesului de fuziune întrerupt de Tăriceanu.

JURNAL ARĂDEAN. Domnule prim-vicepreşedinte, nu cu mult timp în urmă aţi avut o primă întrunire comună a tuturor aleşilor locali PD-L şi PNL din judeţul Arad. Ce ne puteţi spune despre perspectivele acestei preconizate fuziuni politice a celor două partide din dreapta eşichierului politic românesc?

A.ŢOLEA. Deși se spune că în politică unu și cu unu nu fac întotdeauna doi, îmi aduc aminte că, în urmă cu zece ani, cele două formațiuni politice - PD și PNL - aveau fiecare între șapte și opt procente și nici sondajele de opinie nu le creditau cu mult mai mult. A fost suficient, însă, ca ele să formeze împreună o alianță electorală, astfel ca la alegerile parlamentare din 2004 să obțină un scor de 34% și să producă schimbarea regimului socialist al lui Adrian Năstase și Ion Iliescu. A fost primul pas al alianței dintre cele două partide, următorul pas fiind integrarea României în Uniunea Europeană la 1 ianuarie 2007.

Ne amintim că şi atunci se vorbea despre necesitatea fuziunii celor două formaţiuni politice...

A.ŢOLEA. Acesta urma să fie cel de-al treilea pas, respectiv închegarea unei forțe politice puternice prin fuziunea celor două partide, iar noul partid liberal astfel creat să producă un nou proiect de țară pentru România. Din păcate, acest al treilea pas a fost amânat, iată, pentru șapte ani, prin decizia premierului Tăriceanu de a rupe Alianța „Dreptate și Adevăr" și de a guverna apoi, minoritar, cu ajutorul PSD-ului. Și, ca o ironie a istoriei, făcând un arc peste timp astăzi se vede cât se poate de clar faptul că Tăriceanu a fost „calul troian" al PSD-ului în Partidul Național Liberal.

Cu toată întârzierea de şapte ani în ceea ce priveşte fuziunea celor două partide, înţelepciunea populară spune că mai bine mai târziu decât niciodată...

A.ŢOLEA. Evident. Mă bucură faptul că se realizează această fuziune, cu atât mai mult, cu cât pentru mine „se închide cercul" - cum se spune. Cariera și activitatea mea politică sunt legate de cele două partide, PNL și PD-L, unde am avut multe împliniri și bucurii, dar și destule momente dificile. Am activat mulți ani în ambele structuri județene de conducere și pot spune că, la Arad, fuziunea înseamnă că vom pune împreună spiritul organizatoric, oarecum cazon și entuziasmul democrat-liberal cu spiritul de luptă, ambiția dar și noblețea date de istoria PNL-ului. Vom avea deci, împreună, toate ingredientele pentru a reuși nu doar să câștigăm alegerile, ci să obținem și o majoritate confortabilă - având în vedere că dispunem de 600 de aleși locali și de 54 de primari din totalul de 78, câți are județul Arad.

> Noua forţă politică va veni, încă din toamna acestui an, cu un program pentru ţară

Vă referiţi la alegerile generale din 2016?

A.ŢOLEA. Da, însă sunt convins că încă din această toamnă noua construcție politică, indiferent care-i va fi numele, va veni în fața cetățenilor cu un nou proiect de țară, cu un program politic cu adevărat de dreapta, care să însemne locuri de muncă mai multe și cât mai bine calificate, dezvoltare economică și, în final, bunăstare pentru toți cetățenii, nu promisiuni fără acoperire, cum s-au întâmplat, din nefericire, lucrurile în ultimii 25 de ani. România are nevoie de un astfel de proiect care să reclădească speranța, atât pentru românii din țară, cât și pentru cei din afara ei! Avem nevoie de încredere, avem nevoie de curaj, avem nevoie de muncă susținută, avem nevoie să respectăm valorile în care credem și care stau la baza acestei construcții politice. Împreună, în unitate, dreapta poate să fie o forță capabilă să schimbe destinul României! **JA-I.M.**

O plimbare prin centrul staţiunii are efect reconfortant FOTO: D.D.

Ofertă îmbogăţită la Moneasa

Pe lângă Codru-Moma, au intrat în „circuit" alte trei hoteluri: Panoramic, Sântana şi Moneasa.

ARAD. Peste 250 de pensionari arădeni vor merge, în prima parte a lunii iulie, la tratament cu bilet de la Casa de Pensii. Seria începe între 8-11 iulie și durează 16 zile, sejurul incluzând 12 zile de tratament balnear.

Stațiuni din întreaga țară se află pe lista celei mai recente repartiții de bilete efectuată de Casa Județeană de Pensii (CJP) Arad. La Târgu Ocna, Techirghiol și Tinca avem doar câte un loc disponibil, iar la Amara, Neptun, Venus, Stâna de Vale și Slănic Prahova - câte două. La Sovata, pensionarilor arădeni li se oferă cinci locuri în această serie, la Govora și Sângeorz câte șase, la Saturn șapte, iar la Căciulata nouă. 11 bilete sunt disponibile pentru Olănești, 12 pentru Geoagiu, 13 pentru Herculane și Vatra Dornei și 17 pentru Buziaș. Oferta pentru Covasna include 20 de locuri, la fel cu numărul celor puse la dispoziție în stațiunea 1 Mai, cărora li se adaugă alte 25 la Felix.

Desigur, Moneasa are cea mai bogată ofertă pentru pensionarii arădeni. La Hotelul Codru-Moma ne-au fost repartizate 79 de bilete și s-a mai cerut o suplimentare de 20 de locuri. Pentru prima dată în acest an, s-au primit bilete și la alte hoteluri din stațiunea Moneasa: Panoramic (3), Sântana (1) și Moneasa (4). „Am cerut o suplimentare de câte 20 de locuri pentru fiecare din aceste hoteluri și sperăm ca joi să le primim. Arădenii solicită bilete de tratament la Moneasa datorită gamei largi de afecțiuni care se pot trata acolo" - precizează Mihalea Vasil, director al CJP Arad. După cum se vede, oferta privată de la Moneasa s-a restrâns la trei operatori. Alți doi - hotelurile Parc și Tanamera - nu au reușit să facă față procedurilor licitației, pierzând în etapa contestațiilor. **JA-D.D.**

Fuziunea, pe repede înainte

ARAD. Luni, la București, a avut loc o nouă rundă de convorbiri între comisiile de fuziune ale PNL și PDL. Marți, cel mai probabil, va fi stabilită data congresului comun al celor două partide, fiind în discuție zilele de 12 sau 19 iulie, spune Gheorghe Falcă. Până atunci, adaugă președintele PDL Arad, programul politic și statutul viitorul partid vor fi gata, pentru a fi supuse la vot. Din acest punct de vedere, susține edilul Aradului, nu par să existe diferențe de fond care să nu poată fi armonizate. Și, în sfârșit, la Congres se vor vota numele, sigla și celelalte semne de identificare a noului partid. **JA-S.T.**

Gheorghe Falcă FOTO: JA

50 de lei în plus la salariul minim

Angajatorii trebuie să înregistreze modificarea salariului în registrul general de evidenţă a salariaţilor.

ARAD. 900 de lei este, începând de la 1 iulie 2014, valoarea salariului de bază minim brut pe țară garantat în plată. Adică, mai mult cu 50 de lei față de cuantumul stabilit la începutul acestui an. Acest salariu reprezintă retribuția lunară pentru un program complet de lucru de 168 de ore în medie pe lună în anul 2014. Ceea ce înseamnă că salariații câștigă 5,357 lei/oră.

„Salariul minim brut garantat în plată este stabilit prin HG 871/14.11.2013 pentru stabilirea salariului de bază minim brut pe țară garantat în plată. Stabilirea salariilor în contractul de muncă sub acest nivel minim constituie contravenție și se sancționează cu amendă de la 1.000 la 2.000 lei, de către inspectorii de muncă" - atenționează Valentin Vanci, inspector șef al Inspectoratului Teritorial de Muncă Arad.

Minim 900 de lei pentru 168 de ore de muncă FOTO: FAN

Angajatorii trebuie să înregistreze modificarea salariului de bază minim brut pe țară garantat în plată, în registrul general de evidență a salariaților și să-l transmită ITM Arad, cel târziu în ziua lucrătoare anterioară împlinirii termenului de 20 de zile lucrătoare. Excepție fac situațiile în care modificările se produc ca urmare a unei hotărâri judecătorești sau ca efect al unui act normativ când înregistrarea în registru se face în ziua în care angajatorul se prezumă, potrivit legii, că a luat cunoștință de conținutul acestora. **JA-D.D.**

A fost prins în flagrant FOTO: FAN

Prins în timp ce fura o bicicletă

NĂDLAC. Un bărbat din Nădlac a fost prins în flagrant de către polițiștii de la Poliția orașului Nădlac, în timp ce fura o bicicletă. Este vorba despre B.G., de 54 de ani, din Nădlac. Acesta a fost surprins de polițiști, în timp ce fura din rastelul de biciclete, aflat în fața unui local de alimentație publică, o bicicletă tip Mountain Bike lăsată neasigurată. Bărbatul este cercetat acum pentru infracțiunea de furt. **JA – I.C.**

49

de misiuni au executat, weekend-ul trecut, subunitățile ISU Arad. Acestea au intervenit pentru stingerea a patru incendii, precum și în 38 de misiuni de acordare a asistenței medicale de urgență. Pompierii au mai întreprins o misiune de descarcerare și cinci misiuni de asigurare a unor evenimente publice de amploare în vederea prevenirii unor potențiale situații de urgență. **JA – I.C.**

Copii, la sustras un moped în miez de noapte

ARAD. Doi copii, de 15 și 16 ani, au fost prinși în flagrant de polițiștii Secției nr. 2 Poliție, în noaptea de duminică spre luni, în timp ce furau un moped marca Benelli din cartierul Micălaca. S.M. din Arad și N.I. din Bocsig, au fost surprinși în flagrant, în jurul orei 2.20, pe numele acestora fiind întocmite acte premergătoare pentru furt calificat. Prejudiciul a fost recuperat și restituit proprietarului. **JA – I.C.**

A furat din mașină FOTO: FAN

A furat un GPS dintr-o mașină

ARAD. Polițiștii Biroului de Investigații Criminale au depistat un tânăr de 22 de ani, din Vărșand, bănuit că ar fi sustras un sistem de navigație dintr-o mașină. Potrivit IPJ Arad, în noaptea de 15 spre 16 aprilie, G.L. ar fi furat, prin geamul lăsat coborât parțial al unui autoturism VW Caravelle, parcat pe strada Avrig, un sistem de navigație marca Medion în valoare de 1.000 lei. Tânărul este cercetat pentru furt. **JA – I.C.**

Și a fost prima zi de bac

Emoții înainte de examen la centrele din județ și o ușoară nemulțumire după. Poezia nu era printre preferințe.

Emoții mari la bacalaureat FOTO: JA

SEBIȘ. A fost prima zi de bac. Și la Sebiș. Acolo, la centrul de bacalaureat, sunt arondate patru licee. Dar aici dau examenele scrise doar două: școala gazdă - Liceul Teoretic Sebiș (cu 162 de candidați înscriși - inclusiv restanțierii) și Liceul Tehnologic Beliu (cu 61 de absolvenți). Iar aceasta pentru că, la Gurahonț, funcționează o subcomisie unde vor susține probele scrise cei de la Liceul Tehnologic „Ioan Buteanu" Gurahonț (înscriși 130) și de la Liceul Tehnologic „Vaida Voievod" Hălmagiu (cu 30 de candidați).

Luni dimineață, cu mult înainte de începerea primului examen scris, curtea Liceului Teoretic Sebiș era deja plină. Absolvenți de liceu și părinți așteptau cu emoții, dar și cu optimism, să intre în sală pentru întâia confruntare: proba scrisă la Limba și literatura română.

Ne apropiem de câteva grupuri să aflăm ce subiect și-ar dori mai mult, ce cred că știu mai bine și ce speranțe au în promovarea examenului. Nica Simina Steliana (de la Beliu) cel mai mult își dorește „Moromeții", de Marin Preda, și speră că va lua bac-ul. Colegul ei, Flavius Muntean, este de aceeași părere cu Steliana: cel mai bine știe „Moromeții". „Vreau un roman, numai poezie să nu fie", consideră Alice Roman (de la același liceu).

Nici sebișenii nu sunt foarte departe în preferințe. Și Sergiu Spișac vrea „Moromeții" iar în ceea ce privește promovarea e categoric: „Aproape 100% iau Bacalaureatul!". Doar Paul Borlea și Mirel Tamaș vor altceva: „Testament" de Tudor Arghezi - primul și „Harap Alb" - al doilea.

Un grup compact de fete, cu costume identice (de absolvente a clasei a XII-a C de la Liceul Teoretic Sebiș), pe numele lor mic Andreea, Anita, Sorina, Roxana, își doresc romanul interbelic („oricare ar fi bun", spune una deși cel mai mult se aude „Ultima noapte de dragoste, întâia noapte de război" de Camil Petrescu). Nu a fost să fie.

Subiecte la Limba Română

La primul subiect pentru profilul Uman, elevii au avut textul „Donna Alba" de Gib Mihăiescu, iar la subiectul al doilea au avut de făcut un text argumentativ despre importanța activităților de lectură pentru elevi.

La ultimul subiect pe care aceștia l-au avut de rezolvat au avut de ales dintre Ion Barbu - „Riga Crypto și Lapona Enigel", Nichita Stănescu - „Către Galateea" sau „Flori de mucegai" de Tudor Arghezi și să scrie despre tema și viziunea în operele lor.

Elevii de la profilul real au primit un text la prima vedere din opera literară „Omul din vis" de Cezar Petrescu, pe baza căruia au avut de dat antonime pentru două cuvinte, de explicat rolul unei cratime, de indicat două motive literare și perspectiva narativă, de explicat rolul verbelor la imperfect și de demonstrat prin două argumente că textul aparține genului epic, precum și de comentat o secvență.

La subiectul al doilea, aceștia au avut de redactat un eseu în care să-și exprime părerea despre rolul campaniilor de promovare a unui stil de viață sănătos.

La subiectul al treilea, un eseu despre tema și viziunea despre lume într-un text poetic studiat de Mihai Eminescu.

JA-V.F.

Eliminați

Doi elevi au fost eliminați în prima zi a probelor scrise. Cei doi, de la centrul de examen din Sebiș, subcomisia Gurahonț, aveau asupra lor fițuici. Tentativa de fraudare a fost sancționată cu eliminarea lor din sala de examen. Pentru cei doi a luat sfârșit examenul de bacalaureat. Potrivit metodologiei, ei nu mai pot participala următoarele două sesiuni de bacalaureat și nici nu le sunt recunoscute rezultatele obținute la probele anterioare.

Doi ani de pușcărie pentru moartea unui om

Cinci persoane, trimise în judecată pentru că au omorât în bătaie un om, au fost condamnate la câte doi ani de închisoare.

ARAD. Doi ani de închisoare pentru moartea unui om! Cinci indivizi care au omorât în bătaie un om și-au primit pedepsele: câte doi ani de închisoare cu executare fiecare. Bătaia a avut loc în 2013, în Ajunul Crăciunului, iar potrivit unui comunicat de presă, remis la acea dată de către procurorii Parchetului de pe lângă Tribunalul Arad „s-a dispus trimiterea în judecată, a inculpaților Alvaro B., Tamaș H., Cristofer H., Eugen A. și Gioni P. pentru săvârșirea infracțiunii de loviri cauzatoare de moarte. Din probatoriul administrat în cauză a rezultat că: inculpații, în ziua de 24.12.2013, i-au aplicat multiple lovituri victimei P.V.R., producându-i leziuni care au determinat decesul acestuia la data de 30.12.2013. Dosarul a fost înaintat spre competentă soluționare Tribunalului Arad.

Între timp, procesul celor cinci a ajuns la sfârșit, adică la o sentință: câte doi ani de închisoare cu executare pentru fiecare inculpat. Mandatele de executare a pedepsei cu închisoarea au fost puse în aplicare de polițiștii arădeni. „Polițiștii din cadrul Serviciului de Investigații Criminale și de la Postul de poliție Zerind au pus în executare cinci mandate privind pe Gioni P. de 21 de ani, Tamaș H. de 22 de ani, Cristofer H. de 20 de ani, Eugen A. de 20 de ani și Alvaro B. de 26 de ani, toți din localitatea Zerind, care au de executat, fiecare, 2 ani de închisoare pentru săvârșirea infracțiunii de loviturii sau vătămări cauzatoare de moarte. Cele cinci persoane au fost încarcerate în Centrul de reținere și arest preventiv al IPJ Arad", au declarat reprezentanții IPJ Arad. **JA – I.C.**

Dosarul a fost trimis, în primă instanță, la Tribunalul Arad FOTO: JA

Fostul șef al DSV, omorât de un copac căzut peste mașina sa, aflată în trafic

Gheorghe Ban, fostul șef al DSV Arad, a decedat, luni după masa, după ce un copac doborât de vântul puternic a căzut peste mașina sa.

La locul accidentului FOTO: JA

ARAD. Tragedie! Gheorghe Ban, fostul șef al Direcției Sanitar Veterinare (DSV) Arad, a murit luni după masa, în jurul orei 17.30, după ce un copac doborât de vântul puternic a căzut peste autoturismul său. Bărbatul, în vârstă de 48 de ani, se afla în trafic, pe strada Ștefan Augustin Doinaș, peste drum de fosta Școală Generală nr. 4. La locul incidentului a sosit un echipaj SMURD, însă bărbatul era deja decedat. Se pare că fostul șef al DSV Arad a suferit o fractură de coloană cervicală și a decedat pe loc. Pompierii au intervenit pentru îndepărtarea copacului de pe autoturism. „Detașamentul Arad a intervenit cu un echipaj de deblocare-salvare pentru îndepărtarea arborelui și scoaterea cadavrului din autoturism", a declarat căpitanul George Pleșca, purtătorul de cuvânt al Inspectoratului pentru Situații de Urgență Arad. Gheorghe Ban ocupa funcția de șef Serviciu Siguranța Alimentelor în cadrul DSV Arad. **JA – I.C.**

Aradul, sub cod galben de ploi

ARAD. Ploi cu caracter torențial (cantitățile de apă vor depăși local 20 l/mp și izolat 40... 50 l/mp), descărcări electrice, vijelie și căderi de grindină. De luni seara, începând cu ora 20.00, județul Arad a intrat sub cod galben de furtună, vijelie și căderi de grindină. Administrația Națională de Meteorologie (ANM) anunță încetarea codului galben, marți dimineața, la ora 9.00.

Potrivit ANM, „în intervalul menționat instabilitatea atmosferică va fi accentuată în Oltenia, Banat, Crișana, Maramureș, cea mai mare parte a Transilvaniei și în nord-vestul Munteniei. Vor fi averse ce vor avea și caracter torențial, frecvente descărcări electrice, intensificări ale vântului ce pot lua aspect de vijelie și, pe arii restrânse, căderi de grindină". **JA – I.C.**

Șoferi prinși sub influența băuturilor alcoolice

ARAD. Polițiștii rutieri au descoperit, în urma controalelor efectuate în trafic, trei șoferi care conduceau în timp ce se aflau sub influența băuturilor alcoolice.

Astfel, pe DJ 793, în localitatea Laz, polițiștii l-au tras pe dreapta pe Ș.T., de 60 de ani, în timp ce conducea un tractor având o îmbibație alcoolică de 0,96 mg/l alcool pur în aerul expirat, în timp ce C.M., de 45 de ani, din Bocsig, a fost depistat conducând un moped, în orașul Ineu, fără a deține permis de conducere și având o alcoolemie de 0,97 mg/l în aerul expirat. Nu doar pe drumurile județului, polițiștii au descoperit șoferi băuți la volan, ci și în municipiu.

Este vorba despre V.A., care a prins în timp ce conducea un autoturism având o concentrație alcoolică de 1,14 mg/l pur în aerul expirat. În toate aceste cazuri, polițiștii efectuează cercetări pentru infracțiuni la regimul circulației rutiere. **JA – I.C.**

Polițiștii rutieri în acțiune

ARAD. Polițiștii rutieri au aplicat peste 553 de sancțiuni contravenționale, în valoare totală de aproximativ 183.963 de lei pentru neregulile constatate în trafic în weekend-ul trecut. Dintre acestea, 210 au fost aplicate pentru depășirea vitezei legale de deplasare, 140 pentru nefolosirea centurii de siguranță, neacordare de prioritate pietonilor angajați în traversarea străzii, efectuarea de depășiri neregulamentare și alte abateri de la normele privind reglementarea circulației pe drumurile publice. De asemenea, au fost reținute 27 permise de conducere și 10 certificate de înmatriculare. **JA – I.C.**

Sport

„Victoria nu are valoare dacă nu e parafată şi de Biroul Federal"

Marcel Urban, preşedinte Univ Goldiş ICIM Arad

4

a fost locul ocupat de către LPS Arad în ierarhia finală la Festivalului Naţional de babybaschet feminin, găzduit de oraşul Craiova. Podiumul a fost ocupat de către: Olimpia, CSŞ 6 (ambele Bucureşti) şi CSŞ Bega Timişoara. În meciul pentru medaliile de bronz, arădencele au cedat, la mare luptă, în faţa timişorencelor, scor 14-17.

Trei medalii pe covorul micuţelor gimnaste

CONSTANŢA. Trei clasări pe podium au obţinut gimnastele de la CS Municipal Arad, majoritatea aflate la primul concurs, la Campionatul Naţional de copii şi juniori mici, organizat la Constanţa. Argintul a fost adus de ansamblul Mica Gimnastă, format din: Catrina Buniov, Maria Moţ, Dalia Marin, Elisa Andresz, Ana Maria Gribova şi Antonia Stănescu, şi Maria Moţ, la individual compus, probă în care Catrina Buniov a cucerit bronzul. **JA-D.L.**

Arădeanul Marius Petruşe este campion mondial!

CANCUN. Performanţă de excepţie pentru sportul arădean! Sportivii Marius Petruşe şi Bianca Bencze (CS Universitatea Aurel Vlaicu Arad / Farul Constanţa) au cucerit medaliile de aur în proba de perechi mixte (21.125 puncte) de la Campionatele Mondiale de gimnastică aerobică de la Cancun (Mexic)! Această medalie, cucerită în ultima zi a competiţiei, se adaugă celei de argint obţinute sâmbătă, în proba pe echipe.

Delegaţia României a încheiat, duminică seară, participarea la Campionatele Mondiale de gimnastică aerobică de la Cancun cu un bilanţ de cinci medalii, trei de aur şi două de argint. La întrecere au participat 600 de sportivi din 42 de ţări.

„Este un rezultat valoros, care confirmă ascensiunea lui Marius Petruşe într-un sport care are toate şansele de a intra, într-un viitor apropiat, în circuitul olimpic, un gimnast care face cinste sportului arădean şi Universităţii Aurel Vlaicu" - a spus Ovidiu Şerban, preşedintele CS UAV. **JA-D.L.**

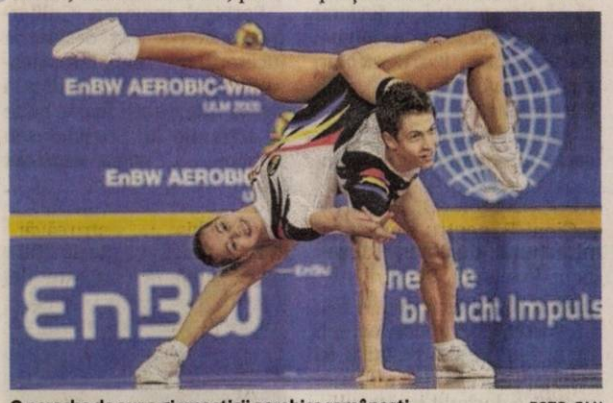

O pereche de aur a gimnasticii aerobice româneşti FOTO: FAN

CS Astra, din nou în frunte

Luptătorii antrenaţi de Spiridon Stanciu au câştigat şi etapa a II-a a Superligii de seniori şi sunt favoriţi la aur.

Dorin Pârvan (dres roşu) a făcut legea şi în etapa de la Arad, fiind de neînvins FOTO: FAN

ARAD. Week-endul trecut, sala de lupte „Roman Codreanu" din oraşul nostru a găzduit etapa a II-a a Superligii Naţionale de lupte greco-romane pe echipe, destinată seniorilor. Au participat cinci echipe: CS Astra Arad, Dinamo Bucureşti, CSM Slatina, Rapid Bucureşti şi CSŞ 1 Timişoara.

Fără câteva piese „grele", CS Astra Arad a avut, totuşi, puţine emoţii, deoarece şi Dinamo a lăsat acasă mai multe vedete. Echipa arădeană a fost privată de prezenţa unor titulari certi, precum Ilie Cojocaru, Dan Gavriliţă, Florin Mariea, Ioan Cazac şi Petrică Sevciuc.

„Cu acest prilej, am reuşit să mai rodăm tineri luptători arădeni, precum Borcea, Tacu, Wenţel, Tamaş ori Faur, de care suntem mulţumiţi cum au evoluat" - ne-a declarat Spiridon Stanciu, antrenor coordonator la CS Astra.

Din nou, pe primul loc

Chiar şi aşa, cu destule absenţe, elevii antrenaţi de Spiridon Stanciu au dat din nou lovitura, reuşind să se impună în cinci din cele zece categorii de greutate. Performerii echipei arădene se numesc Laurenţiu Macarei (56 kg), Florin Mocanu (66 kg), Cătălin Căşaru (71 kg), Dorin Pârvan (85 kg) şi Robert Papp (98 kg).

Fără ei nu se putea

Etapa de la Arad s-a desfăşurat şi cu sprijinul lui Valer Blidar, preşedintele SC Astra Vagoane Călători, dar şi a Primăriei şi Consiliul Local Municipal Arad, preşedintele CS Astra Arad dorind să le mulţumească pe această cale.

Alături de aceştia, au mai punctat Gheorghe Faur, Alin Tamaş şi Adrian Dumangiu.

La final, clasamentul pe echipe a arătat astfel: 1. CS Astra Arad 75 puncte; 2. Dinamo Bucureşti 71 p; 3. CSM Slatina 59 p; 4. Rapid 38 p.

LEO SFÂRA
leo.sfara@informmedia.ro

Încă 10 arbitri de Liga a IV-a

ARAD. Comisia Judeţeană de Arbitri din cadrul AJF Arad a dat publicităţii rezultatele la concursul de promovare a arbitrilor în Liga IV. La categoria centrali, au fost declaraţi admişi, în ordinea notelor, Alexandru Ilea, Adrian Wernitzer şi Laurenţiu Fodoruţ. La arbitri-asistenţi, surpriza plăcută s-a numit Sorina Betea (18 ani), alături de ea urmând să mai „dea cu steagul" în primul eşalon fotbalistic judeţean următorii: Dan Hanyecz, Andrei Păslaru, Claudiu Lauko, Sergiu Cârmaci, Mihai Stanciu şi Adrian Costea.

Nu au obţinut note de trecere: Flavius Bădică - central; Alexandru Neagu, Cristian Takats, Mădălin Mada, Gavril Săvan şi Sebastian Mako - asistenţi. **JA-D.S.**

În sărbătoare: Şoimii au promovat!

LIPOVA. Chiar dacă erau promovaţi matematic în liga a IV-a, încă din etapele precedente, iar AC Şagu nu s-a prezentat la meciul din ultima etapă, bucuria celor de la Şoimii Lipova a fost maximă, duminică, atunci când preşedintele AJF Arad, Adrian Lucaci, alături de „vicele" Dan Coman, le-a înmânat mealiile de campioni şi Cupa, câştigătoarei seriei A din Campionatul Judeţean „Onoare".

A fost bucurie imensă în sânul celor de la Şoimii Lipova FOTO: LEO SFÂRA

Meritul este al tuturor, de la primarul Mircea Jichici, continuând cu preşedintele Radu Pop, ajungând la antrenorul Marius Grad şi lotul de jucători.

„Am luat echipa de la zero şi - cu ajutorul Primăriei şi a Consiliului Local Lipova - am reuşit să ajungem aici. Nu vreau să creadă lumea că mă laud, dar am format o echipă competitivă, o mare familie, şi am adus un antrenor foarte bun. Au fost doi ani cu tot atâtea promovări şi - vă spun sincer - anul acesta am câştigat seria mai uşor decât mă aşteptam. A fost uşor şi pentru că ce am promis jucătorilor le-am dat, lucru esenţial când vrei să faci performanţă" - ne-a declarat Radu Pop, preşedinte la Şoimii Lipova.

JA – L.S.

O primă victorie obţinută. Urmează Biroul Federal

SF.GHEORGHE. Patru ore de negocieri aprinse. De asta au avut parte, ieri, la Sf. Gheorghe, reprezentanţii echipelor de baschet feminin din Liga Naţională la întâlnirea cu preşedintele Federaţiei, Horia Păun. Motivul: deciziile luate de Biroul Federal cu privire la viitorul sezon. Organizată la iniţiativa lui Marcel Urban, preşedintele Univ Goldiş ICIM, întâlnirea a fost onorată de 12 echipe (9 prezente plus 3 împuterniciri), doar Rapid şi Craiova lipsind de la apel.

Chiar dacă nu a fost deloc simplu, managerul grupării arădene a reuşit să-şi impună punctul de vedere în multe situaţii. Cele mai importante vizează numărul jucătoarelor străine din lotul echipelor pentru viitorul sezon, care a crescut la 6 (şase), precum şi amânarea startului de sezon cu o lună de zile. Astfel, cu riscul disputării mai multor etape intermediare, s-a votat pentru următorul calendar: 20-24 septembrie - prima etapă de Cupa României; 27 septembrie - start în Liga Naţională, până pe 13 decembrie - final tur, plus două etape din retur; 7 ianuarie 2015 - start retur; eventualul meci cu numărul 5 al finalei trebuie să se dispute cel târziu pe 19 aprilie 2015.

Toate aceste decizii trebuie ratificate de Biroul Federal al FR Baschet care se întruneşte astăzi într-o şedinţă cu caracter extraordinar. Singurul obstacol în calea fericirii echipelor ar putea fi doar lipsa cvorumului. **JA-D.S.**

Câte din fostele jucătoare din sezonul trecut vor continua la Arad? FOTO: JA

Şoimii Lipova şi Naţional Sebiş II au promovat în Liga a IV-a

Seria A, etapa 30. Rezultate: Atletico Arad – Înfrăţirea Iratoşu 4-5, Voinţa Munar – AS Vinga 3-0 (f.j.), AS Aluniş – Mureşul Zădăreni 5-4, Victoria Felnac – Unirea Şeitin 3-1, Şoimii Lipova – AC Şagu 3-0 (f.j.), Olimpia Bârzava – Cetate Săvârşin 4-6, FC Zimandu Nou şi Speranţa Turnu – au stat.

Clasamentul

1. ŞOIMII LIPOVA	30	25	2	3	114-22	77
2. CETATE SĂVĂRŞIN	30	20	2	8	101-61	62
3. VICTORIA FELNAC	30	18	5	7	83-42	59
4. ÎNFRĂŢIREA IRATOŞU	30	18	5	7	77-58	59
5. AC ŞAGU	30	16	7	7	70-53	55
6. OLIMPIA BÂRZAVA	30	15	3	12	80-73	48
7. AS VINGA	30	12	6	12	55-55	42
8. UNIREA ŞEITIN	30	12	2	16	58-57	38
9. VOINŢA MUNAR	30	11	5	14	58-75	38
10. ATLETICO ARAD	30	11	4	15	62-94	37
11. AS ALUNIŞ	30	10	6	14	57-62	36
12. FC ZIMANDU NOU	30	10	5	15	44-64	35
13. MUREŞUL ZĂDĂRENI	30	10	4	16	62-71	34
14. SPERANŢA TURNU *	30	10	3	17	48-67	27
15. OLIMPIA BUJAC	30	7	1	22	28-72	22
16. MĂNDRULOC	30	5	0	25	36-107	15

* - ECHIPĂ PENALIZATĂ CU 6 (ŞASE) PUNCTE.

Seria B, etapa 30. Rezultate: Viitorul Satu Nou – Frontiera Pilu 6-2, Dacia Beliu – Steaua Grăniceri 7-0, Naţional Sebiş II – Cetate Dezna 8-6, Crişul Alb Buteni – Recolta Apateu 3-2, Viitorul Sepreuş – Olimpia Bocsig 2-2, Şoimii Şimand – Voinţa Macea 6-1, Avântul Târnova – Vulturii Socodor 3-0 (f.j.), Flacăra Ţipari – a stat.

Clasamentul

1. NAŢIONAL SEBIŞ II	30	27	1	2	154-28	82
2. DACIA BELIU	30	24	2	4	105-21	74
3. VIITORUL SATU NOU	30	20	2	8	111-64	62
4. ŞOIMII ŞIMAND	30	17	4	9	97-57	55
5. AVÂNTUL TÂRNOVA	30	16	4	10	68-47	52
6. RECOLTA APATEU	30	15	2	13	92-72	47
7. OLIMPIA BOCSIG	30	12	6	12	66-67	42
8. FRONTIERA PILU	30	12	5	13	44-56	41
9. VIITORUL SEPREUŞ	30	11	7	12	63-89	40
10. VULTURII SOCODOR	30	11	4	15	53-63	37
11. STEAUA GRĂNICERI	30	10	4	16	57-83	34
12. CETATE DEZNA	30	8	7	15	70-100	31
13. CRIŞUL ALB BUTENI	30	7	6	17	43-88	27
14. FLACĂRA ŢIPARI	30	8	2	20	51-109	26
15. VOINŢA MACEA	30	6	8	16	42-93	26
16. CRIŞUL ALB ŞICULA	30	3	2	25	25-104	11

FIFA WORLD CUP Brasil

WORLD CUP 2014 BRASIL

REZULTATE DIN OPTIMILE DE FINALĂ:

Olanda – Mexic 2-1 (0-0)
Au marcat: Sneijder '88, Huntelaar '90+4 din penalty / Giovani dos Santos '48.
Olanda: Cillessen - Verhaegh (Depay '56), De Vrij, Vlaar, Blind - Kuyt, De Jong (Martins Indi '9) - Wijnaldum, Sneijder, Van Persie (Huntelaar '76), Robben. Selecționer: Louis van Gaal
Mexic: Ochoa - Aguilar, Rodriguez, Marquez, Moreno (Reyes '46), Layun - Herrera, Salcido, Guardado - Peralta (Hernandez '75), Dos Santos (Aquino '61). Selecționer: Miguel Herrera
Cartonașe galbene: Aguilar '69, Marquez '90+2, Guardado '90+3
Arbitri: Pedro Proenca (Portugalia) - Bertino Miranda (Portugalia), Jose Trigo (Portugalia) - Carlos Vera (Ecuador)

Costa Rica – Grecia 6-4 (1-1, 0-0), după executarea penalty-urilor de departajare
Au marcat: Bryan Ruiz, în minutul 52 / Papastathopoulos '90+1.
La loviturile de departajare, pentru Costa Rica au marcat Borges, Ruiz, Gonzalez, Campbell și Umana. Pentru Grecia au transformat Mitroglou, Christodoulopoulos și Holebas, iar Gekas a ratat.
Costa Rica: Navas - Gamboa (Acosta '77), Duarte, Gonzalez, Umana, Díaz - Ruiz, Borges, Tejeda (Cubero '66), Bolanos (Brenes '83) - Campbell. Selecționer: Jorge Luis Pinto
Grecia: Karnezis - Torosidis, Manolas, Papastathopoulos, Holebas - Salpingidis (Gekas '69), Maniatis (Katsouranis '78), Samaris (Mitroglou '58), Karagounis, Christodoulopoulos - Samaras. Selecționer: Fernando Santos
Cartonașe galbene: Duarte '43, '66, Tejeda '48, Ruiz '70, Navas '90 / Samaris '36, Manolas '72
Cartonaș roșu: Duarte '66
Arbitri: Benjamin Williams (Australia) - Matthew Cream (Australia), Hakan Anaz (Australia) - Nawaf Shukralla (Bahrain)
La finalul celor 120 de minute de joc, selecționerul Greciei, Fernando Santos, a fost trimis în tribună pentru proteste.

În sferturile de finală, Costa Rica va întâlni Olanda.

Programul zilei de astăzi, tot în cadrul optimilor de finală:
Argentina – Elveția (ora 19:00, TVR 1)
Belgia – SUA (ora 23:00, TVR 1)

„Au crezut până la capăt”

Olanda a învins Mexicul prin două goluri marcate în ultimele minute de joc.

Guillermo Ochoa a „făcut minuni” în poarta Mexicului FOTO: EPA

FOTBAL. Selecționerul Olandei, Louis van Gaal, a declarat, la Fortaleza, că jucătorii săi au arătat că sunt încrezători în obținerea calificării în sferturile Cupei Mondiale până la finalul meciului cu Mexic, din optimi, câștigat cu scorul de 2-1 printr-un penalty transformat în minutul 90+4.

„Jucătorii au crezut în calificare până la capăt. Nu am fi reușit dacă nu aveam încredere. În ultimele minute, noi am fost mai în formă, mai proaspeți ca mexicanii. Jucătorii mei au avut încredere și au fost pregătiți din punct de vedere fizic pentru acest meci. Sneijder este unul dintre cei mai în formă jucători, a alergat mai mulți kilometri și are o excelentă tehnică de a lovi mingea, așa că nu m-a surprins când a egalat”, a declarat Van Gaal.

Întrebat dacă Olanda este favorită la titlul mondial, Van Gaal a răspuns: „Presa olandeză credea că nu vom trece de grupe, de ce am deveni acum favoriți? Jucătorii rămân modești, vom continua drumul nostru, atmosfera la echipă este foarte bună. În sferturi, Costa Rica va fi un adversar dificil, dacă nu era o echipă bună, nu ar fi în optimi”, a explicat van Gaal.

Penalty inventat?

Selecționerul Mexicului, Miguel Herrera, a declarat că totul a fost împotriva echipei sale la Cupa Mondială, unde a fost eliminată în optimile competiției. „A fost un Mondial în care totul a fost împotriva Mexicului încă de la început. Astăzi, Robben s-a aruncat de trei ori pe jos și nu i-au făcut nimic. După ce am marcat pentru 1-0, ne-am retras și asta ne-a costat. Mulțumesc fanilor pentru sprijin, dar din păcate nu am reușit să câștigăm”, a declarat Herrera.

Mexicul a fost eliminată de la Cupa Mondială din cauza unui „penalti inventat” de arbitrul portughez Pedro Proenca, permițând Olandei să câștige meciul, a declarat selecționerul mexican Miguel Herrera. „Din patru meciuri aici, am avut trei cu un arbitraj dezastruos.

Azi a fost un arbitru din aceeași confederație cu una dintre echipe. Când sunt decizii litigioase, mereu sunt contra Mexicului. A fost un penalty inventat. Sper că membrii Comisiei de Arbitri vor vedea faza și-l vor trimite pe arbitrul Proenca acasă, așa cum vom merge și noi”, a declarat Herrera.

Portarul mexican Guillermo Ochoa a fost desemnat jucătorul meciului, informează fifa.com. Ochoa a avut mai multe intervenții foarte bune la acțiunile lui Sneijder sau Robben. **SURSA: MEDIAFAX**

De Jong s-a accidentat

FOTBAL. Mijlocașul olandez Nigel De Jong, înlocuit, duminică, la meciul cu Mexic, din optimile Cupei Mondiale, ar putea lipsi la partida din sferturile de finală ale competiției, informează AFP. „Nu știu dacă se va reface până la meciul din sferturi, va fi greu să joace”, a declarat selecționerul Louis van Gaal. Jucătorul echipei AC Milan a părăsit terenul în minutul 9 și a fost înlocuit de fundașul Bruno Martins Indi. În sferturile de finală, Olanda va întâlni Costa Rica. **SURSA: MEDIAFAX**

Nigel de Jong FOTO: FAN

Robben, între realitate și simulare

FOTBAL. Atacantul olandez Arjen Robben, și-a cerut scuze pentru că a simulat în încercarea de a obține un penalty în prima repriză a meciului cu Mexic, din optimile Cupei Mondiale, însă a subliniat că a fost faultat la finalul partidei, când s-a dictat lovitură de la 11 metri.

Olanda a câștigat acest meci după un penalty obținut în minutul 90+4 de Robben și transformat de Klaas-Jan Huntelaar. Referitor la acest penalty, Robben a spus: „Am fost faultat și atunci trebuie să ai luciditate, aș fi putut spune «execut eu», dar știu că Klaas este foarte bun la asta”.

Robben a vorbit și despre două acțiuni din prima repriză. Despre prima, când a avut un duel cu un mexican în careu, el a recunoscut că a simulat. „Trebuie să recunosc și îmi cer scuze că în prima repriză am simulat și nu ar fi trebuit să fac așa ceva. A fost o prostie, dar uneori așteptați să fii faultat și adversarii își retrag piciorul în ultimul moment”, a declarat jucătorul.

La finalul primei reprize, Robben susține însă că a fost faultat la un duel cu doi mexicani, însă arbitrul nu a acordat penalty: „Acolo, tipul m-a lovit pe la spate și dacă nici ăsta nu e penalty...”, a spus Robben.

SURSA: MEDIAFAX

Arjen Robben FOTO: EPA

A cerut iertare fanilor

FOTBAL. Căpitanul Asamoah Gyan a cerut scuze, duminică, pentru prestația slabă a echipei Ghanei la Cupa Mondială, unde selecționata a fost eliminată încă din faza grupelor. „Ne-am dus în Brazilia pentru a vă face mândri și nu am reușit. Cer iertare tuturor fanilor pe care i-am dezamăgit”, a declarat Gyan fanilor prezenți la aeroportul din Accra. Selecționerul Kwesi Appiah s-a declarat „dezolat pentru că echipa nu a reușit să realizeze ceea ce ghanezii așteptau”.

„Este regretabil: știu că ghanezii adoră fotbalul și ar fi vrut să mergem mai departe”, a declarat Appiah. Reprezentativa Ghanei a fost eliminată de la Cupa Mondială după faza grupelor, înregistrând două înfrângeri (1-2 cu SUA și 1-2 cu Portugalia) și o remiză (2-2 cu Germania). **SURSA:MEDIAFAX**

Asamoah Gyan, după golul marcat Germaniei FOTO: EPA

Giorgos Karagounis FOTO: FAN

Karagounis se retrage din națională

FOTBAL. Mijlocașul Giorgos Karagounis și-a anunțat, duminică seară, retragerea din echipa națională a Greciei, după înfrângerea la lovituri de departajare, scor 4-6, din meciul cu reprezentativa statului Costa Rica și eliminarea din optimile de finală ale Cupei Mondiale, informează L'Equipe. „Echipa a crescut, jucătorii tineri au câștigat experiență. Pentru mine a venit momentul să mă retrag de la națională.

Am încercat să aduc experiența mea la acest turneu final. Cred că jucătorii tineri vor face în continuare performanță”, a spus Karagounis. Giorgos Karagounis, în vârstă de 37 de ani, a evoluat de 139 de ori pentru naționala Greciei și a devenit campion european în 2004. Grecia este adversara României în preliminariile Campionatului European din 2016, cele două formații urmând să se întâlnească 7 septembrie 2013, la Atena, respectiv la 7 septembrie 2015, la București. Din Grupa F mai fac parte Ungaria, Irlanda de Nord, Finlanda și Insulele Feroe.

SURSA: MEDIAFAX

„Eliminarea e o mare tristeţe pentru toţi jucătorii”

FOTBAL. Selecționerul statului Costa Rica, Jorge Luis Pinto a declarat că jucătorii săi au luptat și s-au sacrificat în meciul cu Grecia. Costa Rica s-a calificat în premieră în sferturile de finală ale Cupei Mondiale, după ce a învins cu scorul de 6-4, în urma loviturilor de departajare, selecționata Greciei, în optimile competiției. „Există și dreptate în fotbal și a venit acum. Toți jucătorii s-au sacrificat, au luptat. A fost foarte dificil, dar suntem foarte fericiți, am făcut oamenii fericiți”, a declarat Pinto.

Selecționerul portughez al Greciei, Fernando Santos a afirmat că eliminarea în optimile de finală reprezintă „o mare tristețe” pentru toți jucătorii. „Costa Rica a câștigat și merită felicitări. Este un moment trist pentru noi. Voiam să continuăm să scriem istorie și să facem fericit poporul elen. Nu a fost posibil. Portarul lor a fost fantastic. Costa Rica s-a apărat bine și totul s-a jucat la penalty-uri. Acesta este fotbalul. Suntem triști, nici nu poate fi altcumva. Voiam să continuăm. Este o mare tristețe pentru tot grupul”, a declarat Santos. El l-a lăudat pe portarul costarican Keylor Navas: „A fost cel mai important jucător. A fost omul meciului. Fără el, rezultatul ar fi fost altul. Cred că ei pot ajunge departe, sunt foarte bine organizați și au un portar bun, dar oboseala intervine. Iar în acest caz, echipele cu mai mulți jucători de mare talent se impun”. Portarul Navas a fost declarat de altfel jucătorul meciului Costa Rica - Grecia. **SURSA: MEDIAFAX**

Keylor Navas a contribuit decisiv la calificarea Costa Ricăi FOTO: EPA

Cine sunt cei trei implicaţi în dosarul „Mita la Bac”?

Află unde sunt titularii protagoniştii acestui scandal şi ce funcţii au avut de-a lungul carierei.

Au fost confiscate FOTO: V.O.

ARAD. Trei nume au fost vehiculate de către procurorii arădeni în ancheta legată de mita de la bacalaureat: cei doi inspectori - Mihai Spânu şi Simona Crâsnic - şi profesoara de limba română Lavinia Biţ.

Mihai Spânu

Singurul reţinut pentru 24 de ore este Mihai Spânu, profesor de matematică, titular la Şcoala Gimnazială „Regina Maria” (fosta Generală nr.12). În momentul reţinerii ocupa funcţia de inspector şcolar general adjunct, pe care o deţine din anul 2012 (susţinut de PNL). A venit pe această funcţie din cea de director adjunct al Colegiului Naţional „Elena Ghiba Birta”, unde a fost numit după ce a plecat din funcţia de inspector resurse umane din cadrul IŞJ Arad.

Simona Crâsnic

Inspectorul Simona Crâsnic este profesor de fizică titular la Colegiul Naţional „Vasile Goldiş” şi ocupă funcţia de inspector pentru managementul resurselor umane de un an de zile. Pe funcţia de inspector a venit din cea de director adjunct al Colegiului Tehnic de Protecţia Mediului, unde a şi predat în cea mai mare parte a timpului.

Lavinia Biţ

Profesorul Lavinia Biţ, cu gradul I şi doctorat, predă la Liceul Tehnologic „Iuliu Maniu” din Arad. Directorul unităţii a declarat că singurele plângeri primite la adresa profesoarei sunt cele legate de intransigenţa ei, care era considerată „prea severă” de părinţi. Pe de altă parte, elevii contestă, pe site-ul calificativ.ro, corectitudinea profesoarei de limba română, acuzând că refuza să dea note de trecere fără meditaţii. „Aş dori să sesizez inspectoratul în legătură cu doamna Biţ Lavinia de la Liceul Iuliu Maniu Arad, deoarece îi trece doar pe cei care merg la dânsa la meditaţii pentru suma de 55 RON două ore pe săptămână. Nu se poate aşa ceva, trebuie să luaţi măsuri...” Sau: „Ştiu şi eu foarte bine despre d-na Biţ Lavinia Janina de la Liceul Iuliu Maniu că îşi obliga elevii să ia meditaţii în schimbul sumei de 50 de lei, totul pentru ca elevii să nu rămână corigenţi. Spunea chiar ea că pe lângă salariul de 1.200 de RON mai câştigă încă aproximativ 2.000 RON din meditaţii, deci...”.

Primele efecte

Primul care şi-a pierdut funcţia este Mihai Spânu, care a fost demis de către Ministerul Educaţiei. **JA-M.A.**

Mită şi arestări la bac

10.000 de euro au fost ridicaţi din casele a doi inspectori ISJ şi a unui profesor, duminică seara, după percheziţiile procurorilor.

Fraudă pregătită de doi inspectori şi un profesor la bacalaureatul iulie 2014 FOTO: V.O.

ARAD. Bacalaureatul a început la Arad sub cele mai proaste auspicii. Adică cu o bombă: doi inspectori şcolari de rang înalt au fost ridicaţi luni seara de procurori fiind acuzaţi de trafic de influenţă la bacalaureatul iunie 2014. Alţi profesori şi directori de şcoli sunt şi ei pe lista ruşinii, dar ancheta este încă în curs.

Din informaţiile noastre, confirmate de procurori, este vorba de inspectorul şcolar general adjunct Mihai Spânu şi de inspectorul şcolar pentru dezvoltarea resurselor umane, Simona Crîsnic. Alţi directori de şcoală sunt şi ei în atenţia procurorilor, unul dintre aceştia - Lavinia Biţ, de la unul dintre cele patru Centre de Examinare din Arad - fiind şi el ridicat de oamenii legii dumunică seara.

Toţi cei trei vizaţi au fost luaţi de procurorii de la Parchetul de pe lângă Tribunalul Arad direct din casele lor, în urma unor percheziţii, şi duşi la Parchet. Nu au fost făcute publice încă toate datele problemei, dar aceştia sunt acuzaţi de trafic de influenţă prin promisiunea că vor facilita obţinerea unor note de trecere la bac. În acest caz au fost organizate şi flagrante.

Ceea ce se ştie până acum este faptul că procurorii au ridicat de la casele celor trei profesori sume importante de bani, mai exact 10.000 de euro, dar şi liste cu elevii care urmau să fie admişi în urma examenului de bacalaureat, ba chiar şi liste cu notele viitoare. Tot de la casele lor au fost confiscate şi pixurile pregătite de profesori pentru a comite faptele (a identifica lucrările în funcţie de acestea).

Audierile celor trei profesori s-au derulat la sediul Parchetului de pe lângă Tribunalul Arad până târziu în noapte.

S-a acţionat preventiv

Codrin Gavra, şeful secţiei de Urmărire Penală din cadrul Parchetului de pe lângă Tribunalul Arad, este procurorul de caz în acest dosar instrumentat se pare de câteva luni. Procurorul susţin că au acţionat duminică seara cu caracter prevenit, pentru a nu influenţa şansele absolvenţilor de liceu.

Cel mai probabil, inspectorul şcolar Mihai Spânu, reţinut pentru 24 de ore, va fi prezentat judecătorilor cu propunere de arestare preventivă pentru 29 de zile. Ceilalţi doi profesori vor scăpa probabil, pe moment, doar cu adierea, fiind consideraţi colaboratori la săvârşirea faptelor.

Potrivit informaţiilor, procurorii au infiltrat în acest caz şi investigatori sub acoperire, care s-au dat drept părinţi ai unor liceeni în an terminal, aceştia negociind cu profesorii vizaţi notele copiilor, oferit sume pornind de la 300 de euro şi crescând în funcţie de media dorită.

În acest dosar, anchetatorii au beneficiat de suportul logistic al SRI. **JA- A.B.**

Primele veşti de luni

Primele veşti de luni sunau cam aşa: Inspectorul şcolar general adjunct Mihai Spânu a fost reţinut pentru 24 de ore în urma audierilor de duminică noapte, fiind suspectat de trafic de influenţă. Simona Crîsnic, inspector şcolar pentru dezvoltarea resurselor umane şi profesoara Lavinia Biţ sunt cercetate în stare de libertate pentru că ar fi primit bani pentru a ajuta candidaţi să promoveze bacalaureatul.

Adjunctul şefului IŞJ Arad, eliberat din funcţie

BUCUREŞTI. Ministrul Educaţiei, Remus Pricopie a luat decizia de a-l elibera din funcţie pe Mihai Spânu, adjunctul şefului IŞJ Arad, reţinut duminică seara de procurorii Parchetului de pe lângă Tribunalul Arad. „Inspectorul şcolar general adjunct din Arad, Mihai Spânu, a fost eliberat din funcţie, o decizie în acest sens fiind în competenţa Ministerului Educaţiei”, a spus Remus Pricopie, citat de Mediafax. Potrivit sursei citate, ministrul Educaţiei a precizat că în cazul celuilalt inspectorul şcolar şi a profesoarei suspectaţi că ar fi primit mită de la elevi pentru a-i ajuta să promoveze bacalaureatul, o eventuală decizie administrativă poate fi luată de Consiliul de Administraţie al Inspectoratului Şcolar Judeţean Arad. **JA – I.C.**

Mihai Spânu FOTO: JA

Simona Crâsnic nu mai e inspector şcolar

ARAD. Luni după amiaza, în cadrul şedinţei Consiliului de Administraţie al Inspectoratului Şcolar Judeţean Arad, s-a decis „eliberarea din funcţie a inspectorului şcolar Simona Crâsnic, care ocupa funcţia de inspector şcolar pentru managementul resurselor umane”, a declarat Mariana Tocaciu, purtător de cuvânt al IŞJ Arad. Decizia inspectoratului a venit după ce cadrul didactic a devenit suspect în dosarul mitei de la bacalaureat. Duminică seara, procurori din cadrul Parchetului de pe lângă Tribunalul Arad au făcut percheziţii la domiciliul profesoarei, aceasta fiind dusă la audieri alături de fostul coleg, Mihai Spânu, precum şi profesorul de limba română, Lavinia Biţ. Singurul reţinut în cazul celor trei a fost Mihai Spânu, cele două profesoare fiind cercetate în stare de libertate.

În ceea ce priveşte calitatea ei de cadru didactic, decizia aparţine Consiliului de Administraţie al Colegiului „Vasile Goldiş” Arad care trebuie să hotărască dacă se impun măsuri împotriva profesoarei de fizică şi care sunt acestea. **JA-M.A.**

Tarifele pentru notele de la bacalaureat

ARAD. Tarife mari pentru o notă bună la probele scrise ale bacalaureatului. Profesoara de română cercetată în dosarul de corupţie de la examenul naţional cerea 500 de euro pentru nota 6 la matematică şi 450 de euro pentru şasele de la română, potrivit unor înregistrări deţinute de către anchetatori, tariful pentru promovarea bacalaureatului putând ajunge până la 900 de euro.

Profesoara de română Lavinia Biţ, cercetată pentru trafic de influenţă, a fost înregistrată audio-video de către anchetatori: „La matematică, pentru că e miza aşa de mare, pentru nota 6 e 500 de euro. Matematică, 6, e mult, eu vă spun adevărul cât e. La română se merge cu 450 şi biologie cu 450. Aşa merg inspectorii, eu pe mâna lor mă duc, deci eu vă spun, e mult... deci de aia am zis, să discutăm”, spunea profesoara într-o înregistrare.

Procurorul de caz Codrin Gavra a declarat corespondentului Mediafax că pentru fiecare probă se cerea între 300 şi 500 de euro, iar suma creştea cu 50-100 de euro pentru fiecare punct în plus. **JA.- M.A.**

Care era scenariul „rezolvării” subiectelor

Numele a 20 de elevi s-au aflat pe listele celor trei suspecţi, liste confiscate de către procurorii arădeni.

ARAD. Scandalul mitei a fost declanşat înainte de bacalaureat, spun procurorii, pentru a „nu se pierde probele de la dosar”. Fie că e vorba de lista celor 20 de elevi ale căror lucrări ar fi trebuie rezolvate, biletele cu semne de la elevi care ar fi urmat să se regăsească pe fişele de examinare, banii găsiţi în locuinţele celor trei sau pixurile pregătite pentru elevii respectivi şi pentru profesorii corectori.

„Dacă se intervenea după examen, exista riscul pierderii probelor, cum e lista cu nume de candidaţi care ar fi fost ajutaţi. Această listă cuprinde aproximativ 20 de nume. Au mai fost ridicate şi alte obiecte care demonstrează metoda prin care candidaţii urmau să fie ajutaţi”, a spus procurorul.

Procurorii presupun că pixurile găsite ar fi urmat să fie folosite şi de către elevi, dar şi de către profesorii corectori care, în cazul probei de matematică, ar fi şters răspunsurile greşite şi ar fi trecut pe cele corecte. Pixurile aveau la un capăt un dispozitiv de ştergere.

În ceea ce priveşte alţi profesori implicaţi, anchetatorii susţin că aceştia vor fi audiaţi după încheierea probelor din cadrul examenului de bacalaureat.

„Din informaţiile existente rezultă că cei trei au promis că vor facilita obţinerea notelor de trecere la bacalaureat”, spune procurorul de caz Codrin Gavra. **JA-M.A.**

O schemă simplă

Schema pare a fi destul de simplă: elevii pun pe lucrare semnul dinainte stabilit pentru a fi recunoscută lucrarea, se intervine la profesorii corectori pentru a corecta (cu pixul primit) dacă se poate lucrarea, sau pur şi simplu se negociază cu cei din comisia de evaluare o notă mai mare. Tariful diferă în funcţie de nota solicitată. Totul, teoretic, ar fi trebuit negociat de către cei trei care urmau să se asigure că lucrările respective vor primi nota cuvenită.

Adecco
better work, better life
ANGAJEAZA:
- Operatori linie productie
- Referent aprovizionare
- Controlori calitate
- Vorbitori limba italiana
- Montatori subansamble
- Operatori imbracat volane in piele
Informatii la sediul firmei:
în ARAD
Str. Nicolae Bălcescu, nr.22
Tel. 0722 500 495
Orar: Luni-Vineri
între 10:00 - 16:00
oana.tripon@adecco.com
(535514)

Angajez URGENT
MEDIC SPECIALIST
medicina de familie
Contact: 0721328983
(539495)

Transformă nemulţumirea în siguranţă!
ARTEX SCM
SOCIETATE CU TRADIŢIE ÎN DOMENIUL TEXTIL
ANGAJEAZĂ
CONFECŢIONERI ÎMBRĂCĂMINTE
sau PERSOANE CUNOSCĂTOARE DE MESERIE, pentru croi, cusu, şi călcat, PRECUM ŞI MAIŞTRI, TEHNOLOGI în pregătirea producţiei
OFERIM:
■ climat de lucru european; ■ salarii motivate în acord individual şi regie; ■ tichete de masă; ■ primă de transport - prezenţă; ■ premii; ■ un singur schimb; ■ asistenţă medicală.
Angajările se fac pe bază de probă de lucru.
DETALII: telefon: 0357- 408275; 0357- 408276
(426164)

aradjob.ro

PROFESIONAL INSOLVENCY MANAGEMENT S.P.R.L
LICHIDATOR JUDICIAR AL **SC SYMMETRIA ARAD S.R.L**
VINDE PRIN LICITAȚIE PUBLICĂ CU STRIGARE CU RESPECTAREA PREVEDERILOR LEGII 85/2006 URMĂTORUL BUN IMOBIL PROPRIETATEA DEBITOAREI:

CHIOSC ZIAR SITUAT ÎN: BÎRZAVA 968 + TVA, PIAȚA SPITALULUI ARAD-968 (chiosc dezafectat) + TVA, PIAȚA SPITALULUI PRO-10.810+TVA (chioșc dezafectat), BLD. REVOLUȚIEI 29-1.548,4+TVA (chiosc dezafectat), BLD. REVOLUȚIEI TINERET-1.548,40+TVA, CHIȘINEU CRIȘ-1.866 +TVA, CURTICI-2.903+TVA

AUTOUTILITARĂ CITROEN- FURGON 21.437 + TVA
AUTOUTILITARA OPEL ZAFIRA 18.265 + TVA
IMOBIL SITUAT IN SAVARSIN (IN APROPIEREA DOMENIULUI REGAL), NR. 133/A INSCRIS IN CF 1514 23.394 RON

Licitația publica se va tine la sediul lichidatorului PROFESIONAL INSOLVENCY MANAGEMENT S.P.R.L, in data de 04.07.2014, 10.09.2014, 07.10.2014 si 03.11.2014 orele **13.00.**

Înscrierea la licitație se face până înainte de fiecare termen de licitatie pana la orele 12.00.

Cei care doresc să participe la licitatie trebuie sa cumpere caietul de sarcini și să achite garanția de participare care este de 10% din valoarea activului. Informatii privind condițiile de participare la licitatie si caietul de sarcini se pot obtine la sediul PROFESIONAL INSOLVENCY MANAGEMENT S.P.R.L, loc. Arad, str. Blajului, nr. 3, sc. A, ap. 7, jud. Arad. Relații la tel. 0357/411373,0740762383, fax. 0257/215544. (548443)

CABINETUL INDIVIDUAL DE INSOLVENȚĂ BEJINAR COSMIN CĂLIN

În calitate de lichidator judiciar al
S.C. MAROM REAL S.R.L.

VINDE LA LICITAȚIE PUBLICĂ

HALĂ, TEREN ȘI CLĂDIRE BIROURI
Situate în Arad, Str. Nouă, Nr. 62, Județul Arad
Teren 2546 mp, Hala 569 mp, clădire birouri P + M 274 mp
PREȚ DE PORNIRE: 474.475 lei

Licitația se va ține în data de 10.07.2014 ora 13.00 la sediul lichidatorului judiciar din Arad, str. Praporgescu nr. 19, ap.2
Înscrierea la licitație se face până în 08.07.2014 ora 13.00
În caz de neadjudecare, licitația se va repeta, în aceleași condiții,
în data de 24.07.2014 și 07.08.2014 la ora 13.00.
Cei care doresc să participe la licitație trebuie să achite garanția de participare, care este 10% din valoarea bunului.

Informații privind condițiile de participare la licitații și caietul de sarcini se pot obține la sediul lichidatorului judiciar din Arad, str. Praporgescu nr. 19, ap.2
Tel. 0747-47.84.87 office@lichidari.net
(548332)

AP.2 CAMERE-ARAD

- **Cumpăr apartament 1- 2 camere. Plata pe loc!!! 0744.849.390.** 266166
- **Cumpăr apartament** 1- 2- 3 camere, banii jos. Telefon 0746.055.126, 0724.512.512. 476154
- **Vând apartament** 2 camere, neamenajat, situat pe str. Iuliu Maniu, Bl. P3, parter. Informații telefon 0744.142.035. 525317
- **Vând apartament** 2 camere, parter, Micălaca, Parc Orizont, complect amenajat, 0744.857.298. 528035
- **Vând apartament** 2 camere, semidecomandat, etaj 4, Alfa, lângă principală, 0730.094.507, 0740.136.441. 536741
- **Vând apartament** 2 camere la bloc, confort 1 sporit, zona Romanilor. Informații tel. 0720.073.397. 539559
- **Vând apartament** 2 camere, Micălaca, parter, amenajat, 25.500 Eur. Tel.0744.849.390. 548310

AP.3 CAMERE-ARAD

- **Proprietar vând** apartament 3 camere decomandate, etaj 7/8, B- dul Revoluției, lângă Bancpost, amenajat, model mare, vedere pe 3 părți, 2 balcoane, lift renovat, 48.000 Eur, negociabil. Tel. 0723.285.988. 533876
- **Vând apartament** 3 camere, etaj 3/4, renovat, mobilat, Micălaca, Bl. 118, sc. A, 40.000 Eur, 0722.505.971. 527174
- **Vând apartament** 3 camere, B- dul Revoluției, amenajat, 4/8. Tel. 0743.372.398. 544669
- **Vând apartament** 3 camere, Vlaicu- Fortuna, parter, 90 mp, semidecomandat, amenajat, 32.500 Eur, 0770.639.619. 548306
- **Vând apartament** 3 camere, Aradul Nou, parter, decomandat, 90 mp, 2 băi, amenajat, 33.000 Eur, 0752.652.463. 548307
- **Vând apartament** 3 camere, central (P- ța M. Viteazul), decomandat, 2 băi, 2 balcoane, 32.000 Eur, 0754.606.539. 548311
- **Vând apartament** 3 camere, etaj 4, decomandat, Micălaca 550, neamenajat, 2 balcoane, 2 băi. Preț 31.000 Eur. Tel. 0752.859.978. 548380
- **Vând sau** închiriez apartament ultracentral, 110 mp, 3 camere, 0756.877.416. 547347
- **Vând 3** camere, 91 mp, renovat, Euromedica, 0725.512.999. 539381

APARTAMENT LA CASĂ

- **Vând apartament** ultracentral, 180 mp, amenajat, 80.000 Eur. Tel. 0756.245.548. 548302

CASE-ARAD

- **Vând casă** Arad, str. Episcop Roman Ciorogariu 189, suprafață 770 mp, 85.000 Eur. Tel. 0740.287.358. 544662
- **Vând casă** Arad, str. Rosmarinului 1/9, 75.000 Eur. Tel. 0740.287.358. 544663
- **Vând casă** în Bujac 530 mp, 38.000 Euro, 0740.555.303. 536749
- **Vând casă** veche str. Cedrului, suprafața 650 mp, 35.000 Euro, negociabil. Telefon 0744.784.910. 539534
- **Vând casă** 4 camere, Aradul Nou, str. Gutenbrunn, 2.500 mp teren, 120 mp construiți, 77.000 Eur, 0744.849.390. 548312
- **Vând casă,** Arad, str.Remus nr.20. Preț 35.000 Eur, ☎0257/281158, 0747.142.306.544887
- **Vând casă,** central, 3 vecini în curte, 36.000 Eur, ☎0756.245.548. 548301
- **Vând casă,** str. George Coșbuc, singur în curte. Tel. 0748.347.324. 547406

CASE-JUDEȚUL ARAD

- **Vând casă** - saivan și oi, grădină 4.000 mp, poziție foarte bună, multe avantaje. Preț bun.Tel. 0751.788.407. 527624
- **Vând casă** cu 5 camere, bucătărie+ dependințe și grădină în satul Somoșcheș, comuna Cermei. Tel. 0257/433060, 0746.174.481, 0741.071.459. 548399
- **Vând casă** în Zădăreni, nou renovată, 100 mp, 2 camere, baie, bucătărie, 29.900 Euro. Telefon 0744.896.708. 547108

CASE-ALTE JUDEȚE

- **Vând casă** în Battanya, teren 1.600 mp. Tel. 0744.875.054. 536811

CASE DE VACANȚĂ-ALTE JUDEȚE

- **Casa și** terenuri- intravilan BATTONYA, toate utilitățile, PersoanăFizică, 0722-257409. 533278

SPAȚII COM-ARAD

- **Vând hală** în Gai 200 mp și fundație casă+ teren 1800 mp, toate utilitățile, 0744.617.774. 546654
- **Vând spațiu** comercial, cu teren str. Cocorilor, 48.000 Eur, 0744.849.390. 548314
- **25.000 mp,** Pretabil hale, Zona- Industrială PECICA- TURNU, front- stradal- dublu, 0722- 257409. 533227

TERENURI LOCAL

- **Vând teren** Aradul Nou, 360 mp, cu utilități. Telefon 0753.646.115. 536759
- **Vând 0,60** ha teren intravilan în Arad. Tel. 0752.343.828. 548369
- **Vând 1** ha teren extravilan în Sînicolaul Mic, poziție bună. Tel. 0721.592.572. 548385

TERENURI JUDEȚ

- **Vând grădină** în Cuvin, 2.000 mp. Preț 11.000 Eur/negociabil, ☎0723.791.460. 527277

IMOBILE CHIRII

- **Închiriez apartament** 2 camere, mobilat, contorizat, str. Calea Romanilor. Telefon 0733.973.289. 539582
- **Închiriez apartament** 3 camere, zona Spital județean, mobilat complet, ☎0722.427.617. 544879
- **Închiriez apartament** 2 camere, confortabil, renovat, preț rezonabil, zona Podgoria. Telefon 0727.362.265. 546984
- **Închiriez apartament** 1 cameră Grădiște, mobilat, utilat, 150 Euro, 0722.288.955. 548454
- **Închiriez casă,** zona Grădiște, toate utilitățile, singur curte, 0745.529.503. 537930
- **Închiriez garsonieră** mobilată, zona Lebăda, 0357/435176, 0742.286.525. 547366
- **Închiriez una** cameră, bucătărie, mobilate la curte, 0757.259.478, 0771.527.218. 537917
- **Închiriez 2** apartamente, zona Intim. Tel. 0740.171.966. 548372
- **Dau în chirie casă** cu etaj (310 mp), zonă centrală. Ideal sediu firmă. Tel: 0722.293738. 1076853
- **Dau în** chirie apartament 3 camere, central, et. 1, Polivalentă, 4 camere nemobilate, central, 250 Euro, 0722.606.527. 548446
- **Ofer spre** închiriere apartament cu 2 camere, Alfa, utilat, contorizat. Tel. 0257/433060, 0746.174.481, 0741.071.459. 548401
- **Proprietar închiriez** două apartamente moderne, 3 camere, Grădiște, Piața Spitalului. Telefon 0725.895.966. 537888

SPAȚII COM-ARAD

- **Dau în** chirie spațiu comercial 60 mp (Intim) bun pentru cabinet magazin, birou, 0722.606.527. 548448
- **Închiriez 2- 6** încăperi demisol, Primărie-ARAD, renovate- modern, 0722257409. 539368

TEREN-JUDEȚUL ARAD

- **Cumpăr teren** arabil la Pecica, Nădlac, Pereg, Zimandul- Nou, Horea- Șiria, Sântana, etc., 0756.495.174. 548447

OFERTE LOCURI DE MUNCĂ

- **Agenție imobiliară** angajează secretară. Condiții: limba engleză, permis auto, 0257/228411.
- **Alimentară angajează** lucrător comercial cu experiență în domeniu. Tel. 0726.227.377.
- **Angajăm șef** coloană auto cu cunoștințe calculator, experiență în întreținere și reparații camioane+ aprovizionare piese schimb. Se oferă: salar atractiv, mașină+ telefon. CV: victor@migarad.ro, fax: 0257/253528. 547397
- **Angajăm șofer** tir 20 tone cu experiență, atestat profesional, card tahograf pentru transport internațional. Telefon 0729.039.058.
- **Angajăm calificați:** mentenanță, întreținere, curățenie spații industriale; îngrijire parcuri, ☎0732.016.294.
- **Angajăm casieri** schimb valutar. Telefon 0724.155.530.
- **Angajăm contabilă** evidență primară, experiență, șofer tir, experiență. Tel. 0737.508.213.
- **Angajăm operatoare-** operatorilinie producție (salar+ bonuri masă). Telefon 0741.679.824.
- **Angajăm vânzător/vânzătoare** la punct alimentar, P- ța M. Viteazul. Tel. 0723.579.764.
- **Angajăm vulcanizatori** și manipulatori anvelope. Rog seriozitate. Telefon 0746.625.806.
- **Angajămangeți intervenție,** obligatoriu din Arad, permis conducere B, 0740.130.259.
- **Angajez șofer** pentru sprinter 3,5t, distribuție Ro cu experiență. Tel. ☎0763.770.011.
- **Angajez șofer** preferabil mașină proprie, shaormar, bucătar fast- food Podgoria, 0747.776.186.
- **Angajez barman- ospătar** (fată). Tel. 0740.072.697.
- **Angajez fată** muncă birou, contabilitate, rezistentă la stres. Tel. 0740.130.259. 538257
- **Angajez mecanic** hidraulician electromecanic cu experiență în reparații utilaje, 0724.325.613.
- **Angajez muncitor** finisaje construcții. Telefon 0744.919.744.
- **Angajez personal** pizza experimentat, Danemarca. Cazare, masă, salar atractiv, 0753.520.081.
- **Brutărie angajează** șofer distribuție cu experiență. Informații la tel. 0740.120.012.
- **Brutărie angajează:** brutar, șofer distribuție. Informații tel. 0740.120.012.
- **Firmă pază** angajează agenți securitate zona Curtici- Vladimirescu. Tel. 0749.068.806.
- **Restaurant cu** specific internațional angajează ajutor bucătar cu experiență, 0729.160.537.
- **S.C. angajează** șoferi categoria C+E, cu experiență. Tel. 0728.285.385.
- **S.C. angajează** electricieni. Informații tel. 0745.581.019.
- **S.C. angajează** muncitori producție și șoferi cat. C. Tel. 0729.009.116.
- **SC angajează** băiat, permis cat. B, cunoștințe Microsoft office, 0728.956.301.
- **Selectăm personal** în vederea angajării: șofer tir transport intern și internațional dubă frig, 0742.208.855.
- **Sposatoscana.ro angajează** șefă magazin, aspect fizic plăcut, 0755.077.605. 536771

PRESTĂRI SERVICII

- **Ana- Frig repară** frigidere, congelatoare. Garanție 1 an. Tel. 0257/210420, 0745.967.198. 536750
- **Execut zidărie,** tencuieli, zugrăveli, rigips, izolații, acoperișuri, termoizolații, consolidări, 0740.696.157. 536767
- **Reparăm: clime,** centrale, instante, frigidere, mașini spălat, cuptoare, etc., ☎0749.663.278. 547395

CONSTRUCȚII

- **Aduc nisip,** balast, sorturi, pământ, mraniță, moloz, la domiciliu, ☎0756.382.878.545324
- **Aduc nisip,** balast, sorturi, pământ, lemne, ridic moloz 1- 6 mc., ☎0754.772.222.547357
- **Duc nisip,** balast, sorturi, griblură, piatră codru, mraniță, gunoi, moloz. Cantități mici și mari, ☎0742.749.698, 0751.839.723. 545314
- **Vând lemne** de foc esență tare. Telefon 0724.652.421. 536787
- **Vând nisip,** balast, sort, mraniță, lemne. Telefon 0747.206.371. 536763

AUTO ROMÂNEȘTI

- **Vând Dacia** Break pentru programul Rabla. Telefon 0729.814.484. 548452
- **Vând Logan** din 2005, unic proprietar, 111.000 km, full- option, cauciucuri iarnă și vară. Tel. 0726.774.909, 0721.703.531. 544812

AUTO STRĂINE

- **Vând Opel** Vectra 1,8, stare impecabilă, full, 2001, 3.350 Euro, 0745.535.525. 536777

CUMPĂRĂRI AUTO

- **Cumpăr autoturisme** înmatriculate cu taxa achitată, la preț de amanet, cu banii pe loc, 0728.395.525. 513094

ELECTRONIC PLUS

- **Vând aragaz,** frigider Zanusi și mașină de spălat, 0743.141.713. 527863
- **Vând frigider,** mașină spălat automată, combină frig, urgent. Tel. 0257/210613. 548445

POȘTA LUI CUPIDON

- **Mă cheamă** Lili, am 57 ani vreau să cunosc o persoană serioasă, 00393450890245. 548458
- **Nou Arad!!!** Salon masaj erotic discreție, rafinament, maseuze senzuale, ☎0720.411.562. 548391

PIERDERI

- **SC M** Tropical pierdut registre speciale pentru casele de marcat Optima CR 500 seria 4616768 și Sapel Euro P4N 11526 punct de lucru Nădlac. Le declar nule. 548444

LOCURI DE VECI

- **Vând trei** locuri de veci, Cimitirul Eternitatea (UTA). Tel. 0729.161.906. 548398

PLANTE-FLORI

- **Vând baloți** paie, lucernă, diferite categorii. Prețuri pe calități, 0786.594.746. 524219
- **Vând grâu** și porumb. Telefon 0722.437.526. 547403

ANIMALE-PĂSĂRI DOMESTICE

- **Vând porc** gras, 140- 160 kg, preț 8 lei/kg. Telefon 0752.829.556. 545089
- **Vând porc** 120- 130 kg. Tel. 0752.839.776. 548370
- **Vând pui** de carne 200- 400 gr. Tel. 0741.391.909. 514038
- **Vând purcei.** Informații telefon 0752.611.751. 539615
- **Vând viței** 2 luni. Preț negociabil. Tel. 0753.581.630, 0257/382336. 548352
- **Vând 14** porci grăsuni 90- 120 kg pentru sacrificat, Frumușeni nr. 371. Telefon 0726.284.093. 536778
- **Vând 2** capre, 4 iede, junincă gestantă luna șasea, 0724.810.520. 545907

ÎMPRUMUTURI FINANCIARE

- **Ai nevoie** de un împrumut rapid- un act, o garanție, zero birocrație. Relații 0726.842.692, 0743.787.609.
- **Ai nevoie** urgent de bani?! Garanție auto! Relații: 0737.866.265, 0757.690.211. 538270
- **IFN acordă** credite 24- 75 ani angajați, pensionari, PFA, 0729.660.774, 0257/ 338138.

DIVERSE

- **Cumpăr argint,** cupru, cositor, alamă, nichel, aluminiu, baterii, fier vechi, pene, 0742.572.721. 548255
- **Cumpăr mobilă** din lemn, candelabre, cărți, bibelouri, ceasuri și alte obiecte vechi, 0744.203.945. 538416
- **Cumpăr nichel,** argint, cositor, cupru, alamă, aluminiu, inox, baterii, fier vechi, pene, ☎0748.912.117. 547407
- **Cumpăr pene** gâscă, fier, baterii, cupru, alamă, preț avantajos, 0741.689.068. 513116
- **Cumpăr pene** vechi și noi, fier vechi, neferoase, ofer preț bun, 0746.608.536. 535522
- **Cumpăr pene** 50 lei/kg, fier, cupru, baterii, caroserii, alamă, 0755.513.202. 535512
- **Cumpăr videa,** freze, burghiuri, cositor, nichel, inox, vaci, viței, cai pentru abator, 0741.134.368. 546043
- **Vând cazan** țuică din inox 2,5 mm, 250 litri, ☎0721.592.572. 548340

- **Vând cazane** țuică, diferite mărimi, preț avantajos. Telefon 0744.133.862. 525325

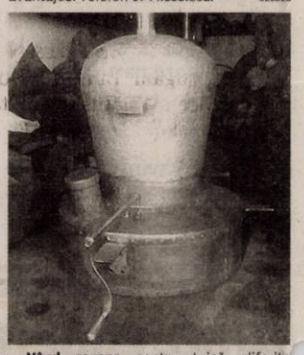

- **Vând cazane** pentru țuică, diferite mărimi, preț avantajos, 0746.549.644, 0756.814.239. 539378
- **Vând dulap** 2 uși, aragaz, frigider, fotolii, 0749.197.142. 536794
- **Vând pianină** Nocturno URSS, seria 154492 trei pedale, unic proprietar, mașină de cusut electrică Predom Kuznik 466, unic proprietar, ☎0741.020.419. 539693
- **Vând 2** canapele, 2 fotolii, dormitor, diferit mobilier, bibliotecă, frigider, congelator, butelie, cuptor aragaz, balansoar, cuier, măsuță sticlă, cameră zi, etc., 0760.667.683, 0771.430.987. 544819
- **Vând 50** litri țuică de prună 52 grade, originală, pentru nunți, 0721.592.572. 548390

EVIDENȚIAZĂ-TE!

Talon valabil până în 30 septembrie 2014

Text: **DATA apariției:**.....

.....

.....

.....

.....

.....

.....

Date personale:

Nume și Prenume:

Telefon:

Buletin de identitate:

TALON + PREȚUL CATEGORIEI AFERENTE

Anunțurile se preiau zilnic, la ghișeu, până în ora 16[00], după această oră, se pot prelua doar prin intermediul sistemului online de preluare al anunțurilor disponibil pe www.jurnalaradean.ro . Anunțurile de mică publicitate din Jurnal Arădean se publică pe baza talonului din ziar
Redacția nu își asumă responsabilitatea pentru conținutul anunțurilor de mică publicitate!
JURNAL ARĂDEAN

DECESE

Cu tristețe în suflet anunțăm decesul lui
DUMITRU CONSTANTIN TOMA IOAN
în vârstă de 66 ani,
după o lungă suferință. Înmormântarea va avea loc astăzi, 1 iulie 2014 orele 15 de la capela Cimitirului Eternitatea.
Îndoliate fam. Suciu Smaranda, Hasineti Cristina, Bontea Elena

Cu adâncă tristețe anunțăm încetarea din viață a fratelui nostru,
STOIAN ION (JAN)
din Cuvin,
la vârsta de 87 ani
după o scurtă dar grea suferință. Înmormântarea va fi astăzi, 1 iulie de la Capela Kuki la ora 14 (slujba) iar la ora 15:20 plecarea la cimitirul din Cermei. Dumnezeu să te odihnească în pace!
Fam. Stoian

O inimă bună a încetat să mai bată, un suflet blând s-a ridicat la cer lăsând în urmă un gol imens şi o durere nemărginită,

BRIA IULIANA

la vârsta de 67 ani.

Înmormântarea va avea loc astăzi, 1 iulie 2014 orele 14:00 la Cimitirul Eternitatea, capela Damian.

Soţul Aurel, fiul Nicu, fiica Laura cu familiile lor

CONDOLEANŢE

Suntem alături de conf. univ. dr. Anghelina Andrei - decan al Facultăţii de Ştiinţe Economice în greaua încercare pricinuită de moartea bunicii. Dumnezeu s-o odihnească!

Colegii Facultăţii de Ştiinţe Economice U.V.V.G.

Te-ai stins ca o lumânare, ai plecat lăsând în sufletele noastre o durere sfâşietoare şi un dor care nu se va stinge niciodată, dragul nostru nepot,

SORIN RĂPAŞ.

Dumnezeu să-l odihnească, să-i fie somnul lin şi îngerii aproape!

Unchiul Tia şi mătuşa Violeta cu „babele"

Cuprinşi de durere, ne luăm rămas bun de la unchiul,

STOIAN ION (JAN)

şi ne rugăm Bunului Dumnezeu să-L aibe în grijă! Condoleanţe mătuşii Jeni, tatălui meu Aurel şi unchiului George Stoian din SUA.

Fam. Gabi şi Emil Jigău

Cu durere în suflet ne luăm rămas bun de la cel care a fost

STOIAN ION (JAN)

din Cuvin.

Suntem alături de prietena noastră Jeni Stoian şi familia! Dumnezeu să te odihnească în pace dragă

JAN.

Fam. Lucreţia şi Ghiţă Juchel

MULŢUMIRI

Mulţumim tuturor care prin coroane, flori, cuvinte de mângâiere ne-au fost alături la despărţirea de cel care a fost dragul nostru tată, socru şi bunic,

IOAN SAS.

Dumnezeu să-l odihnească!

Familia îndoliată

COMEMORĂRI

Astăzi, 1 iulie se împlinesc 2 ani de când ne-ai părăsit dragul nostru

COSTEA CANTEMIR IOAN.

Nu ne rămâne decât să ne rugăm pentru sufletul tău ca Bunul Dumnezeu să te aibă în paza Sa!

Familia

Scurtă ţi-a fost viaţa pe acest Pământ/ Moartea nemiloasă te-a dus în mormânt/ Ca pe un crin de vară frumos înflorit, / În puterea vieţii tu m-ai părăsit./ Azi sunt 40 de zile de când ai plecat/ Adâncă rană în suflet, dragul meu, tu mi-ai lăsat, / Fierbinţi lacrimi şi suspine/ Şi-mi e nespus de dor de tine,/

GABRIEL CIUCĂ,

iubitul meu soţ. Dumnezeu să te odihnească în pace suflet blând!

Soţia Carmen, în veci nemângâiată

Cu durere în suflet, amintesc celor care l-au cunoscut, colegilor de serviciu, prietenilor, rudelor că s-au împlinit 6 săptămâni de când a plecat dintre noi dragul şi bunul meu ginere,

GABI CIUCĂ.

Acolo în ceruri, unde eşti/ La noi mereu să te gândeşti,/ Iar noi de aici de pe Pământ/ Te vom iubi nespus de mult. Dumnezeu să te odihnească în pace!

Mama soacră Lenuţa

Azi se împlinesc 2 ani de când cel ce a fost

PĂDUREAN GHEORGHE

a plecat de lângă cei ce l-au iubit. Nemângâiate sunt sufletele noastre acum, pustii vor fi clipele vieţii în care nu vom mai auzi glasul tău dulce şi blând. Dumnezeu te-a chemat la El prea devreme, nouă lăsându-ne doar dragostea şi blândeţea cu care ne-ai întâmpinat mereu. Dumnezeu să-ţi lumineze calea în neant, dragul nostru care ai fost soţ, tată, socru şi bunic iubitor! Parastasul va avea loc duminică, 6 iulie 2014, la Biserica Ortodoxă din Curtici.

Soţia Angelica, copiii Lucian şi Daniela cu familiile şi soacra Elisabeta

Cu tristeţe, lacrimi şi mult dor, amintim celor ce l-au cunoscut că astăzi, 1 iulie se împlinesc 6 luni de la decesul iubitului nostru soţ şi tată,

LUCAŞ VASILE.

Nu te vom uita niciodată.

Soţia Rodica şi fiica Mălina

Nimic nu este mai dureros în viaţă ca despărţirea de o fiinţă dragă. Timpul trece, dar durerea din sufletele noastre şi lacrimile din ochii noştri au rămas aceleaşi ca în urmă cu un an, când a plecat la cele veşnice iubita noastră soţie, mamă, soacră şi bunică,

SUCIU EVA

din Sebiş.

Dumnezeu să-ţi vegheze somnul de veci, să te ierte şi să te odihnească în pace!

Soţul, fiica, ginerele şi nepoatele

Azi se împlinesc 11 ani de când a plecat dintre noi iubitul nostru tată, socru şi bunic,

CIOCAN ION

- 62 ani.

Nu te vom uita niciodată!

Liliana, Mircea şi Răzvan

La 1 iulie se împlinesc 25 de ani de când ne-a părăsit buna noastră mamă,

ARDELEAN FLOARE

din Bocsig.

Nu o vom uita niciodată.

Copiii Mihai, Maria şi Zena

Publicitate 0257-210.775

Tristă şi de neuitat va rămâne pentru noi ziua de 1 iulie 2012 când soarta nemiloasă l-a luat de lângă noi, printr-un tragic accident,

la doar 34 ani pe scumpul şi iubitul nostru

VIRGIL DOLEAN,

lăsând în urmă tristeţe, durere şi multe lacrimi. Dumnezeu să-l odihnească în pace!

Familia

Ce n-aş da să vii acasă/ Doar o clipă să-mi vorbeşti/ Şi să-mi spui că-ţi este bine/ Ca să mă mai liniştesc,

KURUNCZI ANTONIU,

a plecat de lângă mine în urmă cu 2 ani. Dumnezeu să-ţi lumineze drumul pe care mergi şi să te odihnească în pace! Te voi păstra în amintire!

Soţia Ecaterina

Când se stinge o lumânare o aprinzi din nou, dar când se stinge o viaţă, o plângi mereu. Ai fost parcă ieri printre noi, dar a trecut un an de când ai plecat,

ICHIM PETRU.

Ce n-am da să vii acasă/ Doar o clipă să-ţi vorbim/ Să ne spui că-ţi este bine/ Să ne liniştim puţin/ Lipsa ta mereu se simte/ Întristarea n-a încetat/ Dar în inimile noastre/ Vei trăi neîncetat.

Soţia Maria şi fiii Ovidiu şi Paul

Cu adâncă durere în suflet amintesc că azi, 1 iulie se împlineşte 1 an de lacrimi şi durere în suflet de la plecarea în veşnicie a scumpei şi iubitei mele soţii,

MIHUŢ DUMITRICA EUGENIA.

Nu te voi uita niciodată, rămâi în sufletul meu veşnic.

Soţul ei, Mihuţ Toderaş

Aprindem o lumânare şi aşezăm un buchet de amintiri dragi şi lacrimi pe mormântul celei care a fost draga noastră mamă, soacră şi bunică,

MIHUŢ DUMITRICA EUGENIA

la împlinirea unui an de la trecerea în eternitate. Vom păstra în amintirea noastră chipul tău blând şi dragostea cu care ne-ai înconjurat şi amintirile frumoase pe care ni le-ai dăruit.

Fiica Gianina, ginerel Iuliu şi nepoata Iulia, fiul Rareş şi nora Irina

Azi 1 iulie 2014 se împlinesc 5 ani de când a plecat la cele veşnice cea care a fost draga noastră soţie, mamă, soacră şi bunică,

HANŢ ELENA.

Au rămas doar amintirile, dorul şi lacrimile. Rugăm pe Bunul Dumnezeu să o odihnească în pace! Nu te vom uita niciodată!

Soţul, fiul, nora şi nepoţii

Anunţurile de deces se publică GRATUIT!

„Hall of Fame" cu motociclete FOTO: FAN

Șase decenii de motocross

STOCKHOLM. Peste 120 de motociclete ale sportului dedicat, motocross, sunt expuse în cadrul celui mai mare muzeu consacrat acestei întreceri sportive din Europa, la Smaland, în Suedia, scrie luni agenția DPA. De la celebra Ariel 500cc Cross (1951) și până la Kawasaki KXF450 (2012) a campionului Cristophe Pourcel, peste șase decenii de istorie ale acestui sport sunt reprezentate în acest veritabil „Hall of Fame". Organizat pe mai multe etaje, muzeul găzduiește, pe lângă faimoasele motociclete care au făcut istorie în motocross, trofee câștigate de-a lungul timpului în campionatul mondial sau în întrecerile locale, echipamente complete folosite de „bikeri" celebri, precum și display-uri care prezintă secvențe din timpul celebrelor curse. O cafenea îi întâmpină pe vizitatori unde aceștia pot discuta în voie despre această pasiune dedicată motoarelor pe două roți.

SURSA: AGERPRES

Folosită contra infertilității

MÜNCHEN. Stimularea ovariană, folosită în tratamentele împotriva infertilității, nu crește semnificativ riscul de cancer, potrivit unui studiu prezentat, luni, la o conferință care are loc la München, Germania. Stimularea producției de ovocite (ovule) constituie prima etapă înaintea unor tratamente mai importante, precum inseminarea și fecundarea în vitro (FIV). La studiu au participat aproximativ 10.000 de femei, care au beneficiat de tratamente împotriva infertilității între anii 1965 și 1988, în cinci spitale americane.

SURSA: MEDIAFAX

Debutează pe primul loc

LOS ANGELES. Filmul SF „Transformers: Exterminarea", regizat de Michael Bay, debutează pe primul loc în box office-ul nord-american, cu încasări de 100 de milioane de dolari de vineri până duminică. După evenimentele din „Transformers 3", rasa umană încearcă să se refacă, iar Autoboții și Decepticonii au dispărut cu toții de pe fața Pământului. Însă un grup influent de oameni de afaceri și cercetători forțează limitele tehnologiei, în vreme ce Pământul devine centrul de interes al unei amenințări străvechi a Transformerilor.

SURSA: MEDIAFAX

Sâmbătă vine Jared Leto

BUCUREȘTI. Trupa 30 Second to Mars, una dintre cele mai iubite formații de rock alternativ, va concerta în 5 iulie în premieră la București, la Romexpo. Formația ajunge în România pe finalul turneului de promovare a celui de-al patrulea album al trupei „Love Lust Faith and Dreams", lansat în luna mai 2013. Concertul este organizat de D&D East Entertainment (Marcel Avram).

Cu patru albume în discografie și peste 10 milioane de exemplare vândute, trupa a reușit să-și creeze un nume în industria muzicală într-un timp relativ scurt.

După materialul de debut, intitulat „30 Seconds to Mars" (2002), au urmat discurile „A Beautiful Lie" (2005) și „This Is War" (2009), ce au primit multiple certificări de aur și platină. Albumul "Love, Lust, Faith and Dreams", ce va fi promovat în cadrul concertului de la București, conține 12 piese, solistul Jared Leto fiind implicat atât în procesul de compunere a pieselor cât și în cel de producție. Din perspectiva lui Leto materialul este un nou început creativ.

Jared Leto FOTO: EPA

Secretul căsniciei fericite

LONDRA. Cel mai bun mod de păstrare a unei căsnicii fericite este ca soții să doarmă goi, sugerează un sondaj de opinie. Potrivit acestuia, cei care preferă să doarmă goi sunt mai mulțumiți de relațiile lor decât cei care dorm îmbrăcați.

Fără pijamale FOTO: FAN

În cadrul sondajului realizat pe un total de 1.004 de britanici, 57% dintre cei care dorm goi au declarat că sunt fericiți de relațiile lor, prin comparație cu 48% dintre cei care dorm în pijamale, 43% dintre cei care dorm în cămăși de noapte și 38% dintre cei care preferă pijamalele-combinezon. Studiul a relevat că manierele partenerilor noștri în dormitor pot afecta fericirea într-o relație. Jumătate din cei intervievați au declarat că i-ar deranja dacă partenerul lor ar mânca în pat iar 23% urăsc ca partenerul să poarte șosete în pat.

SURSA: AGERPRES

Naba
Este pasionată de modă, muzică clasică și drumeții.

www.aradon.ro
Mai multe poze cu Naba

Utilizatorii, manipulați

Facebook a manipulat emoțional 700.000 dintre utilizatorii săi, într-un experiment secret, în 2012.

Experiment secret pe Facebook FOTO: FAN

WASHINGTON. O cercetare publicată recent arată că Facebook a manipulat informațiile care priveau aproximativ 700.000 de utilizatori anglofoni, pentru a studia efectele „contagierii emoționale" asupra acestora, suscitând critici din partea utilizatorilor rețelei sociale. Din 11 până în 18 ianuarie 2012, compania Facebook și cercetători de la Universitățile Cornell și California San Francisco au utilizat sistemul algoritmic al rețelei pentru modificarea conținutului informațiilor recepționate de un grup de utilizatori, pentru a studia impactul asupra emoțiilor acestora. Cercetarea a fost publicată în revista științifică Proceedings of the National Academy of Sciences (PNAS) la 17 iunie. Autorii cercetării au încercat să afle dacă numărul mesajelor pozitive sau negative citite de utilizatori influențează în vreun fel conținutul a ceea ce urma să posteze ei înșiși pe contul lor de pe rețeaua de socializare. Cercetătorii au constatat că utilizatorii folosiți ca subiecți începeau să utilizeze mai mult cuvinte pozitive sau negative în funcție de amploarea conținuturilor la care fuseseră „expuși". Potrivit acestora, „rezultatele indică realitatea unei contagiuni emoționale în masă prin intermediul rețelelor de socializare". Unii utilizatori de internet își exprimă îngrijorarea profundă sau califică metoda utilizată ca fiind „alarmantă" și „demonică". Contactați de AFP, oficialii Facebook au respins aceste acuzații.

SURSA: AGERPRES

Ocrotit
Mânzul e supravegheat de mama lui, Galinka, într-o fermă din Hanau-Grossauheim, Germania. FOTO:EPA

Nu mai merg la Polul Nord

HAMBURG. Cu începere din 2016, nu vor mai exista croaziere maritime la Polul Nord, spărgătorul de gheață rus „50 Years of Victory" urmând să facă ultima cursă de pasageri spre această destinație în vara anului 2015, informează DPA.

Spărgătorul rus FOTO: FAN

După această dată, nava va fi folosită pe tot parcursul anului de către guvernul rus, a precizat compania Poseidon Expeditions specializată în croaziere spre Polul Nord. Excursiile din vara acestui an sunt deja rezervate, dar „50 Years of Victory", cel mai puternic spărgător de gheață din lume, fiind disponibil în scop turistic și anul viitor. Pentru o călătorie la Polul Nord, sunt acceptați la bordul navei maximum 128 de pasageri. Această aventură de cunoaștere nu este tocmai ieftină: pasagerii trebuie să plătească cel puțin 18.975 de euro (aproximativ 25.800 de dolari) pentru o asemenea călătorie, precizează DPA.

SURSA: AGERPRES

Printre răsaduri FOTO: FAN

Spațiul verde câștigă teren

PARIS. Organizarea unei reuniuni printre răsaduri de roșii și arbuști de zmeură ori plivirea și udarea plantelor în pauza de masă au început să devină un lucru obișnuit pentru tot mai multe companii franceze, care au ales să apropie natura de locul de muncă transformând o terasă sau un loc părăginit într-o grădină pentru salariații lor.

SURSA: AGERPRES

Deschis pentru turiști

COPENHAGA. Cel mai înalt turn din centrul istoric al capitalei daneze a fost deschis pentru prima dată pentru public, transmite o publicație locală. Turnul Palatului Christiansborg, cu o înălțime de 106 metri, nu a fost deschis pentru public până în prezent, potrivit Visit Denmark.

Palatul Christiansborg, vechi de peste opt secole, este sediul parlamentului danez („Folketinget") din 1849, al biroului premierului (din 1968) și al curții supreme daneze (din 1661). De la înălțimea așa numitului Tarnet, vizitatorii au o perspectivă extraordinară asupra capitalei daneze, incluzând primăria, catedrala, Turnului Rotund (monument istoric datând din secolul al XVII-lea) și noua fațadă a portului.

SURSA: AGERPRES

Turnul FOTO: FAN

FONDAT 1989, APARE LA ARAD, TEL. 0257/281.802, E-MAIL: REDACTIA.JURNALARADEAN@INFORMMEDIA.RO; PUBLICITATE.JURNALARADEAN@INFORMMEDIA.RO

Daria Paliciuc a cucerit argintul la Balcaniadă
PAGINA 7

JURNAL ARĂDEAN

Prepară tot soiul de bunătăţi cu vişine
PAGINA 9

MIERCURI
2 IULIE 2014
ANUL XXVI, NR. 7104
12 PAGINI - 1,50 LEI

28° Temperaturile se vor situa între 14 şi 28 grade. Vântul va sufla cu 11-12 km/h.

DIMINEAŢA AMIAZA SEARA

Replici la mita de la bac

Au fost nominalizate licee şi persoane ale căror nume apar în declaraţiile suspecţilor în traficul de influenţă.

ARAD. Vinovaţi sau nevinovaţi, implicaţi sau pur şi simplu cunoştinţe ale suspecţilor, nume ale diferitelor persoane, toate din sistemul de învăţământ arădean, apar în stenogramele anchetatorilor. Mai mult ca sigur toţi vor fi aduşi, după examenul de bacalaureat, la audieri pentru a se lămuri lucrurile. Până atunci cei ale căror nume au fost făcute publice sau directorii de şcoli ale căror unităţi de învăţământ au fost nominalizate, au replicat dorind să explice contextul în care au apărut în discuţiile dintre protagoniştii mitei. Avem trei licee, toate centre de evaluare (locul în care se corectează lucrările) pe care fostul inspector şcolar general adjunct le-a menţionat ca locaţii, avem un director de şcoală şi un inspector, unul membru într-o comisie de evaluare, altul preşedinte de comisie, care au fost daţi drept posibile persoane de legătură. Fiecare a ţinut să facă precizări, să explice nominalizarea lor în acest dosar care, fără îndoială, este considerat un prejudiciu de imagine. Cei trei directori ai unităţilor de învăţământ au dorit să facă distincţie foarte clară între clădirea şcolii care este locul în care se corectează lucrările şi profesorii sau elevii şcolii respective. Menţionarea acestor şcoli este firească dat fiind că cei trei urmau să ia legătura cu persoane din comisiile acestor centre (persoane care nu sunt cadre didactice din şcoală) şi pe care ar fi trebuit să le convingă să-i ajute în fraudarea notelor. /P.3

După examen FOTO: JA

Evaluare: efectele contestaţiilor

ARAD. Cinci candidaţi s-au ales cu note mai mici la Evaluarea Naţională, în urma soluţionării contestaţiilor. În cazul a 57 de lucrări, notele au fost modificate în sus. Promovabilitatea, în Arad, este de 66,54%. /P.4

Copacul a strivit maşina FOTO: JA

Cercetări în cazul morţii lui Ban

ARAD. IPJ Arad efectuează cercetări în ceea ce priveşte tragedia petrecută luni pe Ştefan Augustin Doinaş. După ce se vor stabili cu exactitate împrejurările şi cauzele în care a avut loc tragedia, se vor găsi şi cei responsabili pentru aceasta. /P.6

Jurnal de fuziune PNL-PDL Arad

ARAD. De la demararea formării noilor majorităţi PNL-PDL în consiliile locale, au fost schimbaţi trei viceprimari PSD, fiind înlocuiţi cu liberali. /P.5

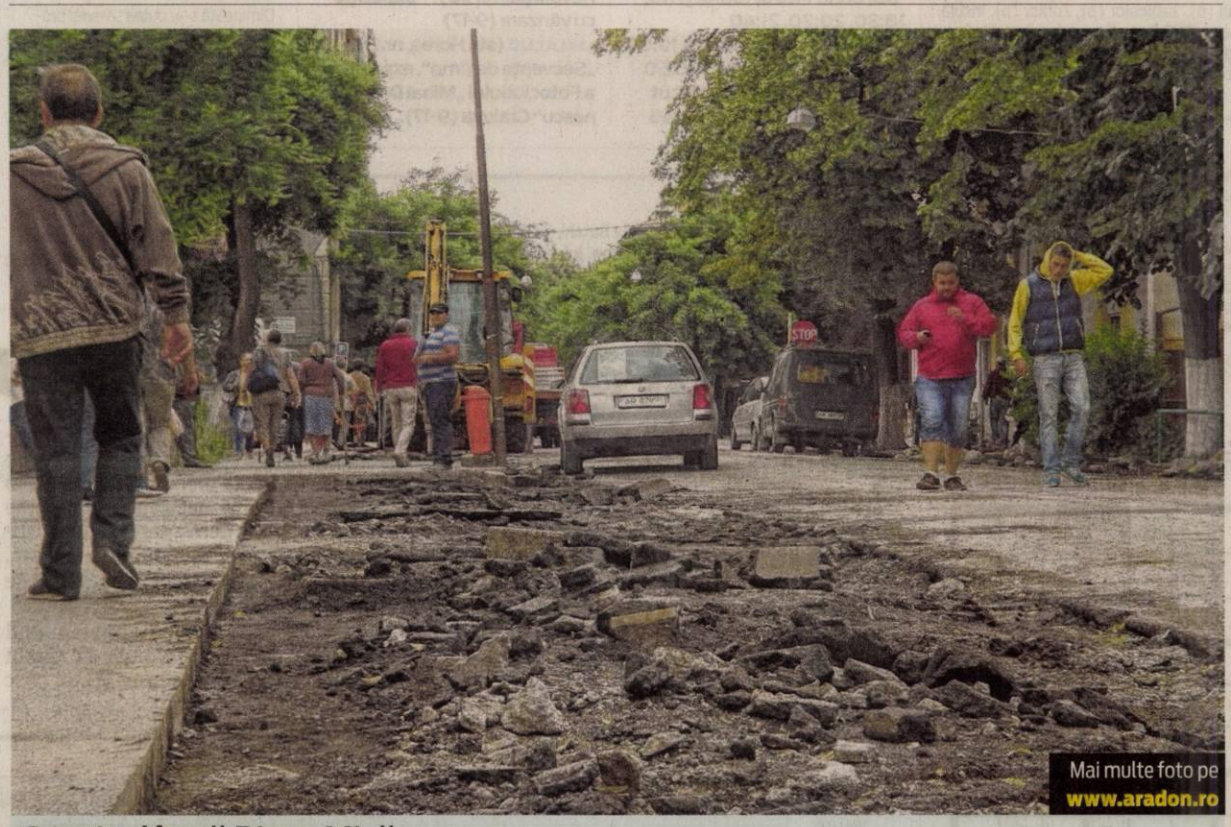

Mai multe foto pe www.aradon.ro

Şantier lângă Piaţa Mică

Planul Primăriei de asfaltare a străzilor din jurul Pieţei Mihai Viteazu este în plină desfăşurare. S-au decapat suprafeţe importante de asfalt, unde vor fi amenajate locuri de parcare. Pe marginea trotuarelor şi a carosabilului s-au săpat şanţuri pentru noile borduri care au fost descărcate, ieri, în zonă, parte dintre ele fiind aliniate deja lângă amplasament. În ciuda şantierului deschis, pietonii, dar şi câteva autovehicule s-au strecurat printre muncitori şi utilaje. FOTO: DIANA DUŢU

Dan Cuedan FOTO: L.S.

Pâncota ţinteşte doi ex-utişti

PÂNCOTA. După ce au semnat prelungirea contractelor cu nouă jucători, pentru ca apoi să-l convingă şi pe Casian Maghici să rămână la Pâncota, Şoimii au şi alte ţinte. „Vă dezvălui faptul că vrem şi doi jucători care au jucat la FC UTA SA în sezonul trecut...” - spune antrenorul Dan Cuedan. /P.7

Parţial, fără apă caldă două săptămâni

Află când se fac revizii în cartierul tău şi cât timp s-ar putea să nu ai apă caldă.

ARAD. Timp de peste două săptămâni, Aradul va avea apă caldă... cu porţia. SC CET Hidrocarburi SA a anunţat că, până în data de 18 iulie, „se vor realiza probe de presiune şi reviziile magistralelor de termoficare primar”. CET Hidrocarburi şi-a propus ca aceste lucrări să se realizeze pe diferite magistrale, pentru a nu afecta întregul oraş în acelaşi timp. Astfel, cei din Micălaca şi Aradul Nou au scăpat deja, după ce două zile nu au avut apă caldă. În perioada 02.07 - 05.07.2014 sunt programate lucrări pe magistrala III: zona Gării, Grădişte, Aurel Vlaicu dreapta, UTA, Roşiori, 6 Vânători, str. Poetului, Predeal, Fluturilor, Haţeg.

Între 7.07 - 12.07.2014 se fac lucrări pe magistrala II: zona Pasaj, Centru, Romanilor, Paroşeni, Alfa, Andrei Mureşanu, Tudor Vladimirescu, P-ţa Spitalului, Pădurice, P-ţa Mihai Viteazul, str. Simion Balint.

În perioada 14.07 - 18.07.2014 se fac lucrări pe magistrala I: Udrea, Miron Costin, Aurel Vlaicu partea stângă, str. Brâncoveanu, Confecţii, str. Andreny Karoly. /P.3

Florin Didilescu FOTO: FAN

Cu „Ţarul” până la Grenoble

ARAD. Trupa „Amifran” va participa, săptămâna viitoare, la „Întâlnirile Teatrului Tânăr European” de la Grenoble. După cum ne-a spus prof. Florin Didilescu, preşedintele Asociaţiei Amifran, arădenii vor prezenta piesa „Ţarul” după „Ivan Vasilievici” de Mihail Bulgakov. /P.5

Primăria îşi cumpără tablouri!

ARAD. Lucrările de amenajare a Palatului Administrativ au ajuns deja la măsuri de... fineţe. Primăria cumpără, cu 15.000 lei, două picturi monumentale pentru a le amplasa în sălile de şedinţă. /P.5

La mall: „Fiecare şi-a căutat-o”

ARAD. Povestea de dinaintea incidentului cu săbii din Atrium Mall: se spune că victima îl idolatriza pe Alin Iovănuţ, iar pe vremea când Uţu „Împăratul” era liber, agresorului îi era teamă să iasă din casă ca nu cumva Rohozneanu să-i ceară taxă de protecţie. /P.6

Acasă

Majoritatea românilor locuiesc în case proprietate personală.

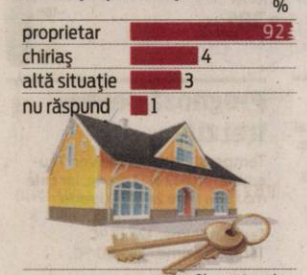

sursa: Observator urban

Grafica: Jurnal arădean

Proteste cu legume fără umbreluţe

ARAD. Comercianţii din Piaţa Catedralei au fost ieri în stare de alertă. Modificările propuse de către municipalitate au stârnit nemulţumirea unor pieţari care consideră că nu vor mai putea să îşi vândă în condiţii decente marfa. „Nu mai avem voie să ne deschidem umbrelele prin care ne protejam marfa şi pe noi de razele soarelui şi de ploi. Acum suntem la cheremul vremii”, spune un legumicultor. /P.3

Nemulţumiţi de modificări FOTO: JA

Omagiu pentru Gheorghe Ban

Zeci de arădeni, pietoni şi conducători auto, cunoscuţi sau necunoscuţi ai defunctului i-au adus un ultim omagiu fostului director al Direcţiei Sanitar Veterinare Arad. La locul tragediei, în faţa fostei Şcoli Generale nr. 4, au fost depuse flori şi au fost aprinse lumânări în memoria celui care a fost Gheorghe Ban. /P.5

FOTO: DIANA DUŢU

Remember: 2 iulie

1778 A murit Jean-Jacques Rousseau, filosof elveţiano-francez (n. 1712)

1838 A apărut, la Braşov, „Foaie pentru minte, inimă şi literatură," publicaţie condusă de George Barițiu, supliment literar al „Gazetei de Transilvania"

1877 S-a născut Hermann Hesse, scriitor german (d. 1962)

1891 A murit Mihail Kogălniceanu, politician, prim-ministru şi manifestant paşoptist (n. 1817)

1893 S-a născut Luca Ion Caragiale, poet român, fiul lui I.L.Caragiale (d. 1921)

1914 A murit Emil Gârleanu, scriitor, publicist (n. 1878)

1923 S-a născut Wisława Szymborska, poetă poloneză

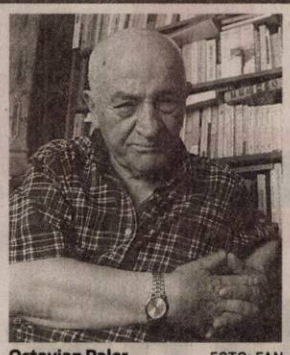

Octavian Paler FOTO: FAN

1926 S-a născut Octavian Paler, scriitor şi publicist român (d. 2007)

1941 A murit George Valentin Bibescu, pilot român (n. 1880)

1951 S-a născut Gheorghe Visu, actor român de teatru şi film

1961 A murit Ernest Hemingway, scriitor american (n. 1899).

Întreruperi de curent

Joi, 3 iulie 2014. În Municipiul Arad, h 8-17: P-ţa Gării bl. B1, B2-1, B2-2, B2-3, G, H, I, K.; h 8.30-17.30 : Str. Mărului (p), Sabinelor (p), Zorilor (p), Insula Mureş - SC Cabana Lac SRL, Pădurea Ceala - RNP Romsilva - Administraţia Parcului Natural Lunca Mureşului RA. În judeţ, h 8-18: Târnova, Iercoseni, Minişel, Nadăş, Cigher; h 9-14: Toc, Nicolae Bălcescu (p).

Sănătate

● **CABINET GINECOLOGIC:** Cabinet ginecologic Arad, B-dul Decebal 11 (lângă Hotel Aradul), chiuretaj medicamentos, eco 4 D, test PAP.TEL: 0770823850, 0723643581

● **Policlinica DR. TURCIN, oferă:** Cardiologie (EKG, Ecografie cardiacă, Doppler vascular, Holter EKG si TA, Test de efort), Oftalmologie **(NOU - chirurgie pol anterior; CV computerizat; optică medicală)**, ORL (videoendoscopie), pneumologie, gastroenterologie, neuropsihiatrie, medicină de familie, ecografii generale. **Telefon: 0257/285510, www.policlinica-turcin.ro.**

● Farmacia GLYKON - UTA, Bl U 6 (vis-a-vis de biserica în construcţie). DESCHIS ZILNIC: LUNI-VINERI 07.00 -21.00 SÂMBĂTĂ şi DUMINICĂ 08.00-18.00. Telefon: 0257/241197.

Sudoku

REGULI: În fiecare bloc sunt câteva cifre între 1 şi 9, stabilite dinainte. Acestea trebuie completate cu cifrele lipsă, în aşa fel încât fiecare număr să figureze o singură dată. De asemenea, cifrele de la 1 la 9 trebuie să figureze o singură dată atât pe rândurile orizontale cât şi pe coloanele verticale ale celor nouă blocuri luate împreună.

ÎNCEPĂTORI

	9			6			2	
	2		7			3		1
		4	3				8	
3	8							
		9				2		
							6	9
	5				1	4		
4		8			5		9	
	1			7			5	

AVANSAŢI

9	4				7			6
3				5			9	
8			9			1		
			7			5		4
		3	8		5	7		
5		2			4			
		8			9			3
	3			8				5
6			3				1	8

Soluţiile jocurilor din numărul precedent:

ÎNCEPĂTORI

7	5	6	3	4	2	9	1	8
4	9	1	5	8	7	3	2	6
2	8	3	6	1	9	7	5	4
9	4	2	1	6	8	5	7	3
5	6	7	4	2	3	1	8	9
1	3	8	9	7	5	4	6	2
6	7	9	8	5	4	2	3	1
3	1	5	2	9	6	8	4	7
8	2	4	7	3	1	6	9	5

AVANSAŢI

1	3	5	6	2	8	4	7	9
8	2	6	7	9	4	1	3	5
9	7	4	1	5	3	8	6	2
7	5	2	4	8	9	3	1	6
4	1	9	3	6	2	7	5	8
3	6	8	5	1	7	9	2	4
5	9	3	2	4	1	6	8	7
6	8	7	9	3	5	2	4	1
2	4	1	8	7	6	5	9	3

UNDE MERGEM în Arad

Cinema

CINEMA CITY ATRIUM

· 22 Jump Street: O altă adresă de pomină, ora 15:00, 17:20, 19:40, 22:10
· Cealaltă femeie, ora 14:30
· Chef, ora 21:20
· Clopoţica şi zâna pirat -3D, ora 14:10
· Cum să-ţi dresezi dragonul 2 -3D dublat, 13:20, 15:30, 17:40
· Cum să-ţi dresezi dragonul 2 -3D subtitrat, 19:50, 22:00
· Din greşeală împreună, orele 14:50, 17:10, 19:30, 21:50
· Edge of Tomorrow: Prizonier în timp -3D, 17:50, 20:10, 22:40
· Godzilla -3D, ora 21:20
· Grace de Monaco, 19:10, 21:30
· Legendele din Oz: Întoarcerea lui Dorothy -3D, ora 16:00
· Maleficent -3D, orele 13:20, 15:20, 17:20, 19:20
· Rio 2 -3D, ora 14:20
· Sub aceeaşi stea, orele 14:00, 16:30
· Transformers: Exterminarea -3D, orele 14:00, 15:20, 17:10, 18:30, 20:20, 21:40
· Urma scapă turma, ora 19:00
· Vecini de coşmar, ora 16:50
· X-Men: Viitorul este trecut -3D, orele 16:30, 19:10, 21:45

Spectacole

· STAGIUNEA ESTIVALĂ A TEATRULUI DE VARĂ „ETHOS", ediţia a II-a: „Hierogamie" cu Rodica Mandache şi Grigore Leşe. (miercuri, 2 iulie a.c. începând cu ora 20.30, la Teatrul de Vară al CCJA).

Expoziţii

· GALERIILE DE ARTĂ „DELTA": · „Lumi de vis – Realismul poetic a lui Manfred Waba" (9-17)
· COMPLEXUL MUZEAL ARAD (Palatul Cultural, Piaţa G. Enescu 1,): · „Arheologia arădeană de-a lungul vremii"; · Expoziţia de moluşte „Cochilii". Colecţia prof. Călin Istrate şi prof. Simona Opriş-Dinea (intrarea dinspre Parcul copiilor); · „Din colecţia AAFR", expoziţie a Foto Club Pro Arad (Sala Ştiinţele Naturii 2); · Sunt obiect de muzeu, caut vizitator (orele 9-17).
· GALERIA DE ARTĂ „ALFA" (B-dul Revoluţiei, nr. 90): · Expoziţie cu vânzare (9-17)
· SALA CLIO (str. Horea, nr. 8): · „Secvenţe de timp", expoziţie a Fotoclubului „Mihai Dan Călinescu" Craiova (9-17).,

Horoscop

BERBECUL (III.21.-IV.20.)
Nu este momentul să începeţi activităţi dificile, pentru că vă lipseşte simţul practic. Ar fi bine să nu luaţi nici o iniţiativă la serviciu sau în afaceri. S-ar putea să nu fiţi prea inspirat.

TAURUL (IV.21.-V.20.)
Dimineaţă sunteţi puţin confuz. Dacă doriţi să cumpăraţi ceva de valoare, nu încercaţi să-i faceţi partenerului de viaţă o surpriză! Sfătuiţi-vă înainte de a da banii!

GEMENII (V.21.-VI.21.)
Deşi vă simţiţi în formă, s-ar putea să descoperiţi că nu prea aveţi spor şi că nu vă reuşeşte mai nimic. Vă sfătuim să nu forţaţi lucrurile, pentru că riscaţi să provocaţi discuţii aprinse.

RACUL (VI.22.-VII.22.)
Primiţi o sumă importantă de la o persoană mai în vârstă din familie şi începeţi să vă faceţi planuri. Ar fi bine să nu vă pripiţi, pentru că vă lipseşte simţul practic şi s-ar putea să suferiţi un eşec.

LEUL (VII.23.-VIII.23.)
Dimineaţă s-ar putea să aveţi probleme la serviciu dacă nu reuşiţi să vă concentraţi. Vă sfătuim să nu vă amestecaţi în bârfele celor din jur, pentru că mai târziu riscaţi să aveţi discuţii.

FECIOARA (VIII.24.-IX.23.)
În prima parte a zilei sunteţi confuz şi indispus. Vă recomandăm să nu vă asumaţi riscuri, pentru că şansele de reuşită sunt minime. Dacă aveţi ocazia să vă relaxaţi, nu staţi pe gânduri!

BALANŢA (IX.24.-X.23.)
Aveţi planuri mari, în special în domeniul financiar, dar încă nu reuşiţi să vedeţi semne încurajatoare. Vă sfătuim să aveţi mai multă răbdare şi să munciţi mai ordonat.

SCORPIONUL (X.24.-XI.22.)
Dimineaţă sunteţi foarte sensibil şi nu vă convine nimic. Încercaţi să depăşiţi cât mai repede această stare! Vă recomandăm să uitaţi până mâine ambiţia de a vă impune în faţă colegilor.

SĂGETĂTORUL (XI.23.-XII.21.)
Nu este o zi potrivită pentru întâlniri cu prietenii sau pentru afaceri. Sunteţi mofturos şi nu prea aveţi chef de vorbă. Amânaţi cumpărăturile şi investiţiile! Există riscul să luaţi decizii neinspirate.

CAPRICORNUL (XII.22.-I.20.)
Încercaţi să nu vă asumaţi prea multe responsabilităţi! Primiţi o mână de ajutor de unde nici nu vă aşteptaţi. Spre seară, mergeţi la prieteni şi uitaţi de toate problemele de peste zi.

VĂRSĂTORUL (I.21.-II.20.)
Dimineaţă s-ar putea fiţi confuz şi să aveţi dificultăţi de comunicare. Nici intuiţia nu vă ajută din cale afară, aşa că ar fi bine să nu mergeţi la risc. Vă sfătuim să nu neglijaţi odihnă.

PEŞTII (II.21.-III.20.)
Nu este o zi favorabilă pentru investiţii şi planuri de viitor. În schimb, relaţiile sentimentale vă oferă mari satisfacţii. Evitaţi afacerile la marginea legii, riscaţi să aveţi probleme!

Piețe și târguri

Azi este zi de piaţă la Pâncota, Beliu, Buteni, Şiclău, Macea, Vânători, Pecica, Şiria şi zi de târg la Beliu şi Buteni. **Mâine, joi, este zi de târg săptămânal la** Curtici, Sebiş, Cermei, Săvârşin, Secusigiu, Zerind.

„Jurnal arădean" vă ascultă

De luni până joi, între orele 11.00-13.00, la telefonul 0257.280943, redactorul nostru vă stă la dispoziţie.

ARAD. Ghiţă Ghinga de pe strada Câmpul Liniştii sesizează faptul că de o săptămână nu mai funcţionează iluminatul public pe această stradă, între barieră şi centura Aradului. De asemenea, cititorul nostru remarcă lipsa semnelor de circulaţie care să limiteze viteza pe această porţiune a străzii, „în absenţa acestora parcă ar fi raliu", spune cititorul.

Ana Sas (65 de ani) din Vladimirescu consideră că „învăţământul trebuie să se reformeze. Nu se mai poate studia precum în urmă cu 50 de ani. Bacalaureatul trebuie să se desfăşoare gradual. Oricum şcoala nu prea te ajută, în viaţă trebuie să ştii să te descurci".

L.M. din localitatea Dud este nemulţumită de faptul că bovinele unor vecini pasc în faţa casei sale.

Problema trecerilor pe sub calea ferată din cartierul Micălaca este adusă în discuţie (şi) de către cititorul **V.I.**, care ne-a informat că după furtuna de la începutul acestei săptămâni aceste pasaje au fost inundate, făcând viaţă grea pietonilor sau maşinilor.

JA-D.L.

DENUMIREA VALUTEI	BNR	BCR		BRD		Intesa Sanpaolo Bank		Banca Românească		Nextebank		Alpha Bank		Banca Comercială Feroviară		Casa de schimb LUXOR	
		C	V	C	V	C	V	C	V	C	V	C	V	C	V	C	V
Euro	4,38	4,31	4,45	4,31	4,46	4,33	4,41	4,36	4,41	4,34	4,42	4,36	4,40	4,34	4,43	4,36	4,39
Dolar SUA	3,20	3,12	3,28	3,13	3,27	3,16	3,23	3,17	3,23	3,15	3,25	3,17	3,23	3,13	3,26	3,18	3,23
Forint	0,0141	0,0136	0,0147	0,0132	0,0147	0,0135	0,0155	-	-	0,0135	0,0148	-	-	-	-	0,0141	0,0144
Gram aur	136,52																

Vremea

Miercuri, 2 iulie

www.aradon.ro

14° LA ORA 6 — temperaturile se vor situa între 13 şi 14 grade. Vântul va sufla cu 12 km/h dinspre SSE.

28° LA ORA 18 — temperaturile se vor situa între 27 şi 28 grade. Vântul va sufla cu 11 km/h dinspre S.

Ziua precedentă

Arad	12 - 24	Umiditate:	83 %
Lipova	12 - 24	Presiune:	1015,92 mb
Chişineu- Criş	12 - 24	Precipitaţii:	30 %
Săvârşin	11 - 23	Vânt:	12,87 km/h
Sebiş	11 - 23	Direcţie vânt:	VNV

Soarele

Răsare: 05:48
Apune: 21:30

Azi

Temperaturile se vor situa între 14 şi 28 grade. Vântul va sufla cu 11 – 12 km/h, dinspre S-SSE.

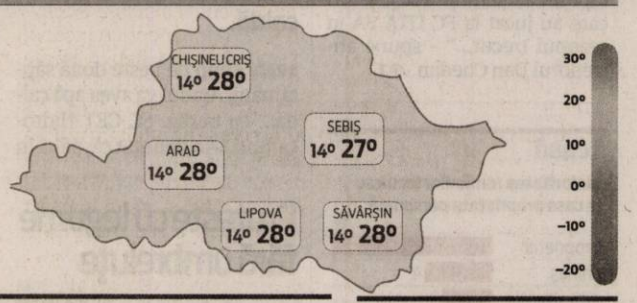

FAZELE LUNII

27.06. · 5.07. · 12.07. · 19.07.

MIERCURI	JOI	VINERI	SÂMBĂTĂ
12° 23° mai mult senin	12° 24° dimineaţa moderat ploaie	14° 27° nori şi soare	17° 30° predominat însorit

Calendar

Biserica ortodoxă: Aducerea veşmântului Născătoarei de Dumnezeu în Vlaherne; Sf. Volevod Ştefan cel Mare; Sf. Ier. Iuvenalie, patriarhul Ierusalimului (Post)
Biserica greco-catolică: Aşezarea veşmântului Maicii Domnului în Vlaherne
Biserica romano-catolică: Sf. Bernardin Realino, pr.

Prognoză pentru trei zile

Temperaturile minime vor fi cuprinse între 12 şi 17 grade, iar cele maxime între 24 şi 30 grade.

Temp.minime: 12 - 17 °C
Temp.maxime: 24 - 30 °C.

JURNAL ARĂDEAN
B-dul Revoluţiei nr. 62, Arad
BRAT Auditat de BRAT
Reclamaţii difuzare: 0257/212.032

Director: Mircea Ţişcă (8427)
Secretariat: 0257.281802 (centrala), fax - 0257.212.012
Şef departament difuzare: Carmen Csordas
Marea publicitate: 0257.280904
Mica publicitate: 0257.210775; B-dul Revoluţiei, nr. 81
Tiparul executat la: Tipografia Inform Media Debrecen

Redactor şef: Adriana Barbu (8416)
Responsabil de număr: Dan Lazăr
Secretar general de redacţie: Gabriela Groza (8423); Departamente: Eveniment: Simona Butaru, Monica Ardelean (8405), Alin Gherasim (8417), Ioana Costaş (8414); Politic: Simion Todoca (8434); Economic: Andreea Pintea (8415); Cultură, Învăţământ: Vasile Filip (8421); Social: Diana Duţu (8413); Sport: Daniel Scridon (8424), Leo Sfâra (8422), Dan Lazăr (8406).
Tehnoredactare: Ghizela Şerban (8409), Munteanu Daniel (8411).
REDACŢIE: tel. 0257.281802 (centrala); fax 0257.212.012, 0257.228.592; e-mail:redactia.jurnalaradean@informmedia.ro, adevaruldearad@informmedia.ro, publicitate.jurnalaradean@informmedia.ro, publicitate.adevarul@informmedia.ro

Replici la mita de la bac

Primele nominalizări de licee şi primele reacţii ale directorilor şcolilor menţionate în stenograme din dosarul „Mita la bac".

Trei din cele patru şcoli menţionate sunt centre de evaluare FOTO: JA

ARAD. Liceul de Arte „Sabin Drăgoi", Liceul Pedagogic „Dimitrie Ţichindeal", Liceul Tehnologic de Industrie Alimentară şi Liceul Tehnologic „Francisc Neuman". Acestea sunt unităţile de învăţământ la nivelul cărora procurorii arădeni îşi vor extinde cercetările în cazul mitei la bacalaureat. Surse din rândul anchetatorilor au declarat, pentru Mediafax, că numele mai multor profesori şi elevi de la cele patru licee apar în discuţii înregistrate în cazul traficului de influenţă de la bacalaureat.

Trei din cele patru licee menţionate sunt centre de evaluare în cadrul examenului de bacalaureat din acest an: Liceul de Arte „Sabin Drăgoi", Liceul Pedagogic „Dimitrie Ţichindeal" şi Liceul Tehnologic „Francisc Neuman". Singurul care nu este centru de evaluare dar apare în stenograme este Liceul Tehnologic de Industrie Alimentară.

Directorii celor trei centre de evaluare au ripostat şi au considerat că menţionarea şcolii în acest caz este un prejudiciu de imagine adus unităţii respective şi cadrelor didactice din aceste licee.

Sorin Haiduc, director Liceul Pedagogic: „Liceul Pedagogic este o simplă locaţie unde se vor corecta lucrările elevilor de la bacalaureat. Suntem un centru de evaluare. Dacă apare menţionat numele liceului în acest context este pentru că aici se vor corecta lucrările. Un singur profesor de la noi din şcoală face parte dintr-o comisie de examinare. Alţi şase sunt înscrişi pentru comisiile de evaluare, dar nominalizarea lor se va face prin tragere la sorţi în ziua examenului. Există şansa ca nici măcar să nu fie cuprinşi în aceste comisii. Nu este normal să se confunde locaţia, clădirea unde se vor corecta lucrările, cu şcoala, cu profesorii ei, cu tot ceea ce înseamnă Liceul Pedagogic din Arad".

Doina Stoica, director Liceul Tehnologic „Francisc Neuman": „În acest moment, singura mea explicaţie pentru nominalizarea liceului în acest context este faptul că suntem centru zonal de evaluare".

Dorina Trandafir, director Liceul de Arte „Sabin Drăgoi": „Cred că liceul nostru a fost menţionat în acest caz pentru că suntem centru zonal de evaluare unde se corectează lucrările elevilor din alte şcoli".

MONICA ARDELEAN
monica.ardelean@informmedia.ro

Urmează audierile

După finalizarea examenului de bacalaureat, profesorii menţionaţi în aceste înregistrări vor fi identificaţi şi audiaţi. De asemenea, de la şcolile menţionate vor fi audiaţi elevi, dar şi părinţii acestora. Trebuie precizat că audierea celor menţionaţi nu presupune şi vinovăţia lor.

Proteste cu flori, legume, dar fără umbreluţe

Pieţarii din Piaţa Catedralei au fost ieri în stare de alertă.

ARAD. Modificările propuse de către administraţie prin care cei care comercializează flori vor fi mutaţi în locul celor care vindeau produse de artizanat iar cei care ocupă mesele din rândul 8 (adică rândul fără nicio copertină) nu mai sunt lăsaţi să îşi protejeze marfa şi pe ei înşişi cu umbreluţe, au declanşat o mică revoltă.

Florarii nu vor la şosea

Pentru cei care vând flori ideea de a se muta în cealaltă parte a pieţei (acolo unde se vindeau produse de artizant) nu are nicio justificare. „Ne mută mult prea aproape de şosea. Am înţeles că nu mai putem sta acolo, nu mai putem folosi umbreluţe, dar de ce nu suntem lăsaţi să ne mutăm sub copertine, pe ultimul rând al bazarului (acolo unde se vând şi produse nealimentare). Aici florile ar fi mult mai protejate decât în apropierea şoselei unde va fi plin de praf. Muncim foarte mult pentru aceste flori, plătim impozite şi taxe, de ce nu suntem lăsaţi să ne vindem marfa în condiţii decente?", se întrebau florarii.

La cheremul vremii

Pe cei care îşi vând legumele pe rândul 8 (ultimul de la intrarea în piaţă) care nu este acoperit decizia primăriei este de neînţeles. „Nu mai avem voie să ne deschidem umbrelele prin care ne protejam marfa şi pe noi de razele soarelui şi de ploi. Acum suntem la cheremul vremii. Nu putem să ne tot mutăm de la masa pe care am închiriat-o, pe care o plătim şi pe care în unele zile nu o putem folosi", spune un legumicultor. Legumicultorii spun că au venit cu varianta de a-şi cumpăra toţi umbrele identice, pentru a evita multitudinea de culori care este deranjantă pentru oficialii arădeni, dar ideea lor nu a fost agreată. Singura lor speranţă este ca cei care deci soarta lor, a celor care vând în piaţă, care trăiesc din acest mic comerţ să ţină cont şi de doleanţele lor, care nici măcar nu sunt imposibil de realizat.

JA-M.A.

Cer condiţii decente pentru munca lor FOTO:JA

Ce nume au mai fost vehiculate în dosarul mitei

Numele unui director de şcoală şi a unui inspector şcolar au fost pomenite în discuţiile între doi dintre cei trei suspecţi din acest dosar.

Nominalizaţi în declaraţiile lui Mihai Spânu FOTO: JA

ARAD. Înregistrările făcute de anchetatori în dosarul mitei de la bacalaureat scot la iveală nume care în acest context nasc suspiciuni. Doar că simpla menţionare a numelui unei persoane nu presupune şi vinovăţia acesteia. Dat fiind momentul în care au avut loc discuţiile dintre Mihai Spânu şi Lavinia Biţ, menţionarea numelor făcea parte mai degrabă din pregătirile celor doi pentru „rezolvarea" lucrărilor.

În seara zilei de duminică, când a fost realizat flagrantul, deja se cunoştea componenţa comisiilor de evaluare, vicepreşedinţi şi membri, a căror extragere a avut loc în dimineaţa aceleiaşi zile, în şedinţa publică la care a participat şi Spânu Mihai, în calitate, pe atunci, de inspector şcolar general adjunct. El a participat inclusiv la şedinţele organizate la sediul ISJ Arad, unde în cadrul unei videoconferinţe au fost extrase numele preşedinţilor de comisii de evaluare. În discuţii au fost trecute în revistă numele celor din comisii, consideraţi de Spânu drept posibile persoane de legătură: Stoenescu Anca, membru în comisia de la Liceul de Arte, şi Anca Lupei (inspector pentru proiecte educaţionale), preşedinte al comisiei de la Liceul „Francisc Neuman" (fostul Textil). Ce-i drept, putea fi la fel de simplu o trecere în revistă a persoanelor pe care le cunoaştea în aceste centre de evaluare.

„M-a invitat la o discuţie, dar am refuzat elegant"

Anca Stoenescu, directorul de la Liceul Tehnologic de Industrie Alimentară, a confirmat că a fost contactată de către Mihai Spânu „duminică, pe la orele 18.00, pentru a stabili o întâlnire dar fără a menţiona scopul discuţiei şi nici detalii legate de oră sau zi. Pe la orele 21.00 am fost sunată din nou pentru a-mi cere să ne întâlnim în acea seară. Dat fiind că era o oră destul de târzie, l-am refuzat elegant. Mi s-a părut suspect să ne vedem atât de târziu. Ştiam că nu era o problemă organizatorică legată de bacalaureat pentru că dumnealui nu făcea parte din comisia judeţeană de organizare a bacalaureatului. Am decis să-i trimit un mesaj în care mă scuzam şi am invocat motive personale" - a declarat Stoenescu.

Nu am avut nicio discuţie cu Mihai Spânu

Colega fostului inspector şcolar general adjunct, Anca Lupei, a declarat că nu a fost contactată niciodată de către Mihai Spânu în problema bacalaureatului, nu a fost chemată la nicio întâlnire şi nici măcar nu au avut prea mult timp de conversaţii în ziua de duminică. „Am fost în aceeaşi sală, duminică, la şedinţa publică de extragere a membrilor comisiilor din cadrul examenului de bacalaureat şi, mai apoi, în cea pentru extragerea preşedinţilor. Imediat după extragerea preşedinţilor de bacalaureat, unde numele meu a fost tras ca preşedinte la centru de evaluare de la Liceul Tehnologic «Francisc Neuman» am plecat direct la centrul de evaluare" - a declarat Anca Lupei.

„Este pentru prima dată când sunt preşedinte la o comisie de evaluare la bacalaureat şi sincer m-aş fi bucurat ca numele meu să nu fie extras" - a mai adăugat Lupei. **JA-M.A.**

La audieri

Cu siguranţă cei nominalizaţi vor fi chemaţi la audieri. Tot ce se poate ca multe nume rostite în acest context să nu aibă nicio legătură cu cazul, decât simplul fapt că se aflau din sfera de cunoştinţe a celor doi.

Reparaţii la punctele termice

Parţial, fără apă caldă până în 18 iulie

CET Hidrocarburi a anunţat oprirea furizării apei calde.

ARAD. „La consumatorii din zonele menţionate, furnizarea apei calde de consum va fi oprită în perioadele programate. Este posibil ca în funcţie de rezultatul probelor de presiune şi de natura reparaţiilor ce urmează a fi executate, să apară următoarele situaţii: Punctele Termice şi consumatorii arondaţi zonelor de oprire programate, pot să fie pornite mai repede decât perioada programată, sau consumatorii pot fi afectaţi şi în alte zile decât cele programate. Rugăm consumatorii să verifice poziţia închis a robinetelor de izolare a apei calde, pentru evitarea eventualelor avarii", precizează conducerea CET Hidrocarburi.

Reprezentanţii centralei mai indică faptul că „aceste lucrări sunt necesare pentru a asigura în bune condiţii furnizarea agentului termic în timpul sezonului de încălzire şi totodată îi informăm că pentru orice reclamaţie se pot adresa la Dispeceratul de termoficare al CET Hidrocarburi - telefon 0257/231367 şi 0357/412233, acesta având program permanent". **JA- S.B.**

SC Cotta International SRL firmă mixtă Româno - Elveţiană

SELECŢIONEAZĂ PERSONAL

- TAPIŢERI cu experienţă în domeniu;
- MUNCITORI necalificaţi pentru sectorul lipit;
- TINERI ABSOLVENŢI (sc. profesională, liceu) în vederea calificării în meseria de tapiţer;

Cerinţe: seriozitate, disciplină, program de lucru în două schimburi

Se oferă: • salarizare atractivă; • condiţii deosebite de muncă;
• bonuri de masă; transport gratuit şi pe raza oraşului Arad.

Cei interesaţi sunt rugaţi să se prezinte la sediul societăţii din Arad, str. Bicaz 1-5 (intrarea din Aleea Muncii), zilnic între orele 9.00 -14.00

(487121)

GRATIS

cu bilet de trimitere de la Medicul de Familie

Servicii spitalizare de zi şi consultaţii în contract cu CASJ Arad

- Chirurgie Generală
- Gastroenterologie

Anumite tipuri de tumorete, lipoame, plagi, abcese, chisturi –mica chirurgie, etc.
Esofagita, Gastrita, Duodenită acută, Ulcer gastroduodenal, Colecistită, etc.

Arad: 0257 - 213 888 LaurusMedical clinics

www.laurusmedical.ro

(146421)

Note mai proaste în urma contestaţiilor la Evaluare

ARAD. Promovabilitate uşor crescută la Evaluarea Naţională 2014 în urma soluţionării tuturor contestaţiilor. Dacă procentul de promovabilitate la Evaluarea Naţională, pe judeţ, a fost, înainte de contestaţii - 66.53%, acum, după contestaţii, potrivit datelor oficiale furnizate de Inspectoratul Şcolar Judeţean Arad, promovabilitatea este de 66.54%.

Tot din cifrele oficiale reiese faptul că elevii au fost cel mai bine pregătiţi la Limba şi literatura maternă, unde s-a înregistrat un procent de promovabilitate de 89.73%. La Limba şi literatura română a fost de 68.80%, iar la Matematică - 70.44%.

La nivelul judeţului Arad s-au depus peste două sute de contestaţii. Nu toate au fost, însă, soluţionate pe placul candidaţilor. La Limba şi literatura română, din 170 de contestaţii depuse, doar la 49 de lucrări au fost modificate notele în sus. La Matematică s-au depus 62 de contestaţii (1 la Matematică în limba germană). La această disciplină, au fost modificate notele pentru 9 lucrări, astfel: pentru 8 s-a modificat nota în sus, iar pentru o lucrare s-a modificat nota în jos.

La Limba maternă s-au depus 4 contestaţii (1 - limba maghiară maternă, 3 - limba germană maternă). Au fost modificate în jos notele pentru 4 lucrări.

JA – S.B.

Au scăpat de examene FOTO: JA

Reţeta zilei

Dovlecei umpluţi

Rubrică sponsorizată de

cora

INGREDIENTE: 2 dovlecei, 2 fire ceapă verde, 200 g legume (morcov, fasole verde, broccoli, porumb, mazăre, ardei gras), mărar, pătrunjel, busuioc, 1 roşie, caşcaval (dacă nu ţineţi post - altfel puteţi renunţa sau înlocui cu tofu), sare, piper, 5 linguri ulei.

MOD DE PREPARARE: Dovleceii se curăţă de coajă, se taie în două pe lungime, apoi li se scoate miezul cu ajutorul unei linguriţe. Ceapa tocată mărunt se înăbuşă în 2 linguri ulei, se adaugă miezul scos de la dovlecei - tocat mărunt şi legumele - spălate, curăţate şi tăiate în bucăţi mai mici. Se lasă la călit până se înmoaie toate. Se adaugă mărar, pătrunjel, busuioc şi se condimentează cu sare şi piper după gust. Se umplu dovleceii cu amestecul de legume. Deasupra fiecăruia se rade caşcaval şi se pun felii de roşii. Se aşează apoi, într-un vas termorezistent, împreună cu 100 ml apă, 3 linguri ulei şi un praf de sare. Se acoperă cu un capac sau cu folie de aluminiu şi se dau la cuptor pentru 25 minute. Se îndepărtează capacul şi se mai lasă la cuptor încă 15-20 minute. Dovleceii umpluţi cu legume se servesc calzi.

Poftă bună!

Pentru mai multe reţete intră pe www.culinar.ro

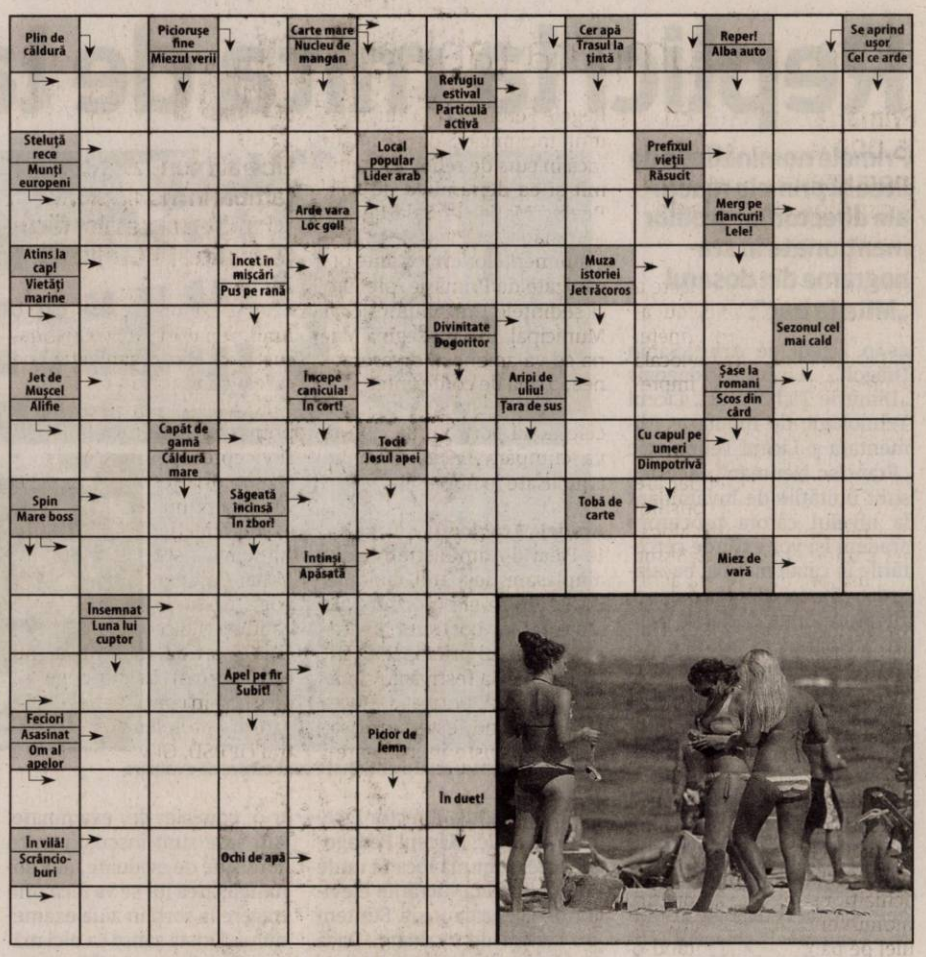

Citire apometre

Joi, 3 iulie 2014. Vântului, Paşcani, Nucului, T. Păcăţeanu, E. Monţia, Bobocilor, Steagului, Clopotului, P-ţa Obor, Tarafului, Cobzei, N. Lenau, Flacăra, A. M. Guttenbrun, Calea Timişorii, A. Endre, I. Lengyel, Renaşterii, Marginei, Lalelelor, Bujor, Adrian, Crinului, Fabius, Calea 6 Vânători, Dobrogea, Siret, Crişului, Ovidiu, Arţarului, Sălcuţa, Cedrului, Bumbacului, Câmpul Liniştii, C. Porumbescu, Ţepeş Vodă, Paltinului, V. Hugo, Toamnei, Fulgerului, Călăraşi, Dorului, Foişor, Ursului, Fragilor, Luchian, Brezoianu, Stupilor, Plopilor, T. Andreica, Secerei, Făt Frumos, T. Corchiş, Grozăveşti, Fagului, Măgurele, Zambilelor, A. Pann, I. Creangă, Păcurarilor, Grădinarilor, G-ral Doda, Codrului, Bogdan Vojevod, I. Câmpineanu, C. Brâncoveanu, Baba Novac, Şcoalei, V. Conta, Obedenaru, Bucegi.

Soluţia integramei din numărul precedent

I ■ G ■ U ■ ACE ■ Z ■ INFUNDAT ■ DAMF ■ CARN ■ GER ■ REA ■ TRIA ■ DE ■ FUDUL ■ EN ■ NARA ■ RE ■ O ■ IZ ■ MUT ■ CEC ■ LS ■ UMIL ■ SUPUSI ■ STIL ■ PA ■ ASUDA ■ I ■ RUSINAT ■ REN ■ CIOCAN ■ MANDRI ■ NS ■ LOT ■ AH ■ MICA ■ ADANCI ■ FLER ■ HA ■ ACOLIT ■ STI ■ MOI

Programe TV miercuri, 2 iulie

TVR 1

06.00 Metropole. Documentar. Episodul 2
06.35 Legendele palatului - Gyebaek
07.10 Legendele palatului - Gyebaek
07.50 Zon@
08.00 Telejurnal matinal
09.00 Fotbal. (R) Campionatul Mondial Brazilia 2014
11.00 Fotbal. (R) Campionatul Mondial Brazilia 2014
13.00 Opre Roma - Ora romilor
14.00 Telejurnal
15.00 Teleshopping
15.30 Convieţuiri. Prezentator Camelia Văcaru
16.40 Pe scurt despre orice
16.50 Copacul cu rădăcini adânci.
17.30 Copacul cu rădăcini adânci
18.10 Europa mea. (redifuzare)
18.40 Studio FIFA World Cup 2014. Moderatori: Tudor Furdui şi Cristian Mîndru
18.53 Fotbal CM Brazilia 2014. (R)
21.00 Telejurnal Meteo
22.10 Maradona by Kusturica. (Spania-Franţa, 2008)
23.55 Oameni carea au schimbat Lumea
00.10 Greenberg. Regia Noah Braumbach. Cu Ben Stiller. Dramă. Roger Greenberg îşi părăsise fără nicio explicaţie prietenii cu care cânta într-o formaţie şi se mutase la New York, unde nu-şi găsise, se pare, fericirea, având în vedere depresia pe care şi-o tratase într-o instituţie specializată.
02.00 Pe scurt despre orice
02.10 Exclusiv în România
03.40 Legendele palatului - Gyebaek. (r)
04.15 Legendele palatului - Gyebaek. (r)
04.50 Metropole. (R)
05.15 Pe scurt despre orice
05.25 Imnul României

PRO TV

07:00 Ştirile PROTV. Ce se întâmplă, doctore? Omul care aduce cartea
10:05 Tanar si nelinistit. (r)
11:00 (AP) Film artistic: Căsnicia, o afacere perfectă. (r)
13:00 Stirile PROTV
13:30 Film serial: Tânăr şi neliniştit, ep. 4745
14:30 Capcana mercenarilor. Titlu original: Capcana mercenarilor. Producţie: Romania, 1981. Regia: Sergiu Nicolaescu. Cu: Gheorghe Cozorici, Mircea Albulescu, Amza Pellea, Ion Besoiu, Sergiu Nicolaescu. Gen: aventuri. În iarna lui 1918, ţăranii unui sat din Ardeal sunt acuzaţi pe nedrept că ar fi incendiat o fabrică şi un depozit de cherestea aflate în proprietatea baronului von Görtz, ofiţer de carieră.
17:00 Stirile PROTV
17:30 La Maruta
19:00 Stirile PROTV. Sport. Vremea
20:30 Iepurasul casei. Titlu Original: The House Bunny. Productie: SUA, 2008. Cu: Anna Faris, Emma Stone, Colin Hanks. Regia: Fred Wolf Gen: comedie
22:30 Stirile PROTV
23:05 Film serial: Jane si Maura: Detectivi in Boston, ep. 11, an 2. Titlul original: Rizzoli & Isles. Productie: SUA, 2010. Regia: Michael M. Robin. Cu: Angie Harmon, Sasha Alexander, Lee Thompson Young, Bruce McGill, Jordan Bridges, Lorraine Bracco. Gen: actiune
00:00 Iepurasul casei. (r)
02:00 Stirile PROTV (r)
03:30 Romania, te iubesc! (r)
04:30 Jane si Maura: Detectivi in Boston. (r)
05:30 La Maruta. (r)

ANTENA 1

06.00 Observator. (live)
08.00 Divertisment: 'Neaza cu Razvan si Dani. (live)
10.50 In gura presei cu Mircea Badea
11.40 Teleshopping
12.00 Reality-show: Mireasă pentru fiul meu (sezonul 3). (live)
13.00 Observator. (live)
14.00 Reality-show: Mireasă pentru fiul meu (sezonul 3) (live)
16.00 Observator. (live)
17.00 News Magazine: Acces direct cu Simona Gherghe. (live)
19.00 Observator. (live). Observatorul Antenei 1 este construit ca un jurnal de atitudine, în care subiectele mari, grave, naţionale contează şi nu suferă în competiţia cu soluţia facilă a ştirilor sângeroase.
20.00 Observator special cu Octavia Geamanu. (live)
20.30 Divertisment: Te pui cu blondele? Cu Dan Negru (sezon nou)
23.00 Divertisment: Un Show Păcătos cu Dan Capatos. (live)
01.00 Observator. (r)
02.00 Nikita. An de producţie: SUA 1997. Genul: actiune. Regia: George Bloomfield. Cu: Peta Wilson, Roy Dupuis. Nikita este trimisă înapoi în Secţiunea 1 pentru a anihila o nouă ameninţare teroristă: un summit al celor mai reprezentative mişcări teroriste. Ea face echipă cu un nou intrat al secţiunii operative, Marco O'Brien.
03.30 Observator special. (r)
04.00 News Magazine: Acces direct. (r)

HBO

06:00 Hannah face legea. Western, SUA, 2012. Cu: Danny Glover
07:30 Star Trek - În Întuneric. SF, SUA, 2013. Cu: Chris Pine, Zachary Quinto
09:40 Vreo întrebare pentru Ben? Comedie, Australia, 2012
11:25 Rugul aprins - Partea a II-a. Dramă, Cehia
12:40 Asasinarea lui Jesse James de către laşul Robert Ford. Dramă, SUA, 2007. Cu: Brad Pitt, Casey Affleck
15:20 Batman: Întoarcerea Cavalerului Negru, Partea I. Animaţie, SUA, 2012. Regia: Jay Oliva
16:35 Cirque Du Soleil: Worlds Away. Aventuri, SUA, 2012. Cu: Igor Zaripov, Erica Linz
18:05 Drew Peterson: Incoruptibil. Dramă, SUA, 2012. Cu: Rob Lowe
19:35 Jimmy şi Hope. - IV, Ep. 21. Comedie, SUA, 2014. Cu: Lucas Neff
20:00 Wolverine. Acţiune, SUA, 2013. Cu: Hugh Jackman, Hiroyuki Sanada, Tao Okamoto, Rila Fukushima
22:05 Silicon Valley. - Ep. 6: Comedie, SUA, 2014.
22:35 Casa minciunilor. - III, Ep. 10.Comedie, SUA, 2014.
23:05 Cei rămaşi. - Ep. 1 Dramă, SUA, 2014
00:20 Jack Reacher - Un glonţ la ţintă. Acţiune, SUA, 2012. Cu: Tom Cruise, Rosamund Pike, Richard Jenkins, David Oyelowo, Werner Herzog
02:30 Apariţia. Horror, SUA, 2012. Cu: Ashley Greene, Sebastian Stan, Tom Felton, Julianna Guill, Luke Pasqualino
03:50 Wolverine. Acţiune, SUA, 2013. Cu: Hugh Jackman, Hiroyuki Sanada, Tao Okamoto

TVR 2

08.00 Serial 10.00 Kile te omoară cu zile 10.10 Omul cu chitara 11.10 Destine ca-n filme 12.00 Memoria exilului românesc 12.50 Concertele Festivalului G. Enescu 14.00 Universul molecular 15.00 Serial Viaţa cu Derek 15.25 Serial Viaţa cu Derek 15.50 5 minute de istorie 16.00 Serial Tată de vacanţă 17.00 O poveste... cu cântec! 17.30 Spectacolul lumii… 18.30 Instantanee de călătorie 19.00 Documentar 360° 20.10 Promisiunea 21.45 Poate nu ştiai 23.00 Escroci de treabă 23.50 Documentar Nicolas Le Riche 01.05 Concertele Festivalului Gg Enescu

AXN

08.00 Hawthorne 08.55 Conan aventurierul 09.50 Vânătorii de comori 10.45 Comisarul Rex 11.45 Hawthorne 12.40 Merlin 13.35 NCIS: Anchetă militară 14.30 Parteneri cu bucluc 15.25 Vânătorii de comori 16.20 Conan aventurierul 17.15 Merlin 18.10 NCIS: Anchetă militară 19.05 Comisarul Rex 20.05 Parteneri cu bucluc 21.00 NCIS: Anchetă militară 22.00 NCIS: Anchetă militară 23.00 NCIS: Los Angeles 00.00 Sherlock Holmes şi Dr. Watson 01.00 NCIS: Anchetă militară 01.55 NCIS: Anchetă militară 02.40 NCIS: Los Angeles

ANTENA 3

06.00 Ştirile dimineţii 09.40 Daily Income 10.00 Previziunile zilei 11.00 Se întâmplă în România 12.00 Ştiri 13.00 Se întâmplă în România 14.00 Ştiri 15.00 Esenţial 17.00 100 de minute 18.45 La ordinea zilei 20.30 Subiectiv 21.30 Sinteza zilei 23.15 În gura presei 00.00 Ştiri 01.00 Ştiri 1.10 Sinteza zilei, reluare 02.00 Ştiri 2.10 Sinteza zilei, reluare 03.00 Ştiri 03.10 Subiectiv (r) 04.00 Ştiri 04.10 La ordinea zilei, reluare 05.00 Ştiri 05.10 La ordinea zilei (r) 05.20 În gura presei, reluare

PRIMA TV

07:00 Nu mă pot căsători cu tine 09.00 Regina cumpărăturilor 10.30 Secrete de Stil 11.00 Râzi şi câştigi 12.30 Nimeni nu-i perfect 13.30 Teleshopping 14.00 Trăsniţii din Queens 15.00 Dincolo de ficţiune 17.00 Regina cumpărăturilor 19.00 Râzi şi câştigi 19.30 Trăsniţii 20.00 Cireasa de pe tort 21.00 Din nou la 17 ani – comedie romantică, S.U.A. 2009 23.00 Click! 00.00 CSI Crime şi investigaţii 01.00 Trăsniţii 01.30 Trăsniţii din Queens 02.30 Ştirile Prima TV 03.00 Din nou la 17 ani 05.00 Nimeni nu-i perfect 06.00 Frumoasa Ceci

CINEMAX

07:00 Competiţia 08.40 Noi şi eu 10.25 Wadja 12.00 O vreme perfectă pentru o nuntă 13.30 În furtună 15.05 Banii Dramă, Franţa, 1983 16.30 Ceea ce ziua datorează nopţii Dramă, Franţa, 2012 19.10 Cortina sfâşiată Thriller, SUA, 1966 21.15 Povestea lui Luke Dramă, SUA, 2012 23.00 Cartelul crimelor (s) 00.00 Ospăţ sângeros Horror, SUA, 2010 01.50 Interviu cu un asasin Acţiune, Marea Britanie, 2012 03.25 A fost odată în Midlands Dramă, Marea Britanie, 2002 05.10 Evadarea Thriller, Canada, 2013

B1

09.55 Business B1 la zi 10.00 ŞTIRILE DIMINEŢII (d) 10.55 Business B1 la zi 11.00 EVENIMENTUL ZILEI (direct) 12.00 Ştirile B1 (d) 13.00 TALK B1 (d) 14.00 ROMÂNIA, ACUM (d) 15.00 Ştirile B1 (d) 16.00 ROMÂNIA, ACUM (d) 17.00 BUTONUL DE PANICĂ (d) 18.00 Ştirile B1 (d) 19.00 AKTUALITATEA B1 (d) 20.00 BUNĂ SEARA, ROMÂNIA (d) 21.30 SUB SEMNUL ÎNTREBĂRII (d) 23.00 LUMEA LUI BANCIU (d) 00.00 Ştirile B1 (d) 01.00 Sub semnul întrebării (r) 02.10 Bună seara, România (r)

ACASĂ

06.00 Casa de alaturi 07.00 Abisul pasiunii 08.00 Rosa diamante 09.00 Teleshopping 09.30 Clona 10.30 Teleshopping 10.45 Sot de inchiriat 11.45 Pentru ca te iubesc 12.45 Teleshopping 13.00 Spune-mi ca esti a mea 14.30 Legaturi riscante 15.30 Abisul pasiunii 16.30 Rosa diamante 17.30 Clona 18.30 Sot de inchiriat 19.30 Pentru ca te iubesc 20.30 Spune-mi ca esti a mea 22.00 Legaturi riscante 23.00 Casa de alaturi (s) 00.00 Lara (s) 02.00 Legaturi riscante (s) 03.00 Doamne de poveste (reluare) 04.00 Lara (reluare)

PRO CINEMA

07:30 Acasa in bucatarie 08.30 Aventurile lui Jackie Chan 09.00 Aventurile lui Jackie Chan 09.30 Dilemele varstei 10.30 Prietenii tăi 11.30 Pe cont propriu 12.30 La Maruta 14.00 Pe cont propriu 15.00 Dilemele varstei 16.00 Prietenii tăi 17.00 La Bloc 18.00 Pe cont propriu 18.30 Pe cont propriu 19.55 La Bloc 21.00 Prietenii tăi 22.00 Existenz. 01.00 Cuplu periculos, episodul 11 01.45 Existenz 03.15 Tinta umana, sezonul 2, episodul 12 04.00 Legea lui Harry, episodul 12 04.45 Lumea Pro Cinema 05.15 Cine A.M.

DIVA

06.00 Anatomia lui Grey 07.00 Cu sânge rece 08.00 Soţii de militari 09.00 Neveste disperate 10.00 Camerista din Manhattan 12.00 Crimele din Midsomer 14.00 Anatomia lui Grey 15.00 Neveste disperate 16.00 Camerista din Manhattan 18.00 Soţii de militari 19.00 Anatomia lui Grey 20.00 Cu sânge rece 21.00 A fost odată ca niciodată 22.00 Jurnalele vampirilor 23.00 Haven 01.00 Cu sânge rece 02.00 Camerista din Manhattan 03.00 Crimele din Midsomer 04.30 Soţii de militari

ANTENA STARS

06.30 Star magazine 08.30 Star news 09.00 STAR MATINAL (cu Rocsana Marcu si Razvan Botezatu) 12.00 STAR MAGAZINE 14.00 NECENZURAT (cu Adriana Bahmuteanu) 16.00 STAR MAGAZINE (cu cu Laura Micovschi) 17.00 Agentul Vip (reluare) 18.30 STAR NEWS (cu Andra Trandas) 19.00 RAI DA' BUNI (cu Mihai Morar) 21.00 STAR NEWS (cu Andra Trandas) 21.30 AGENTUL VIP (cu Cristian Brancu) 23.45 STAR NEWS (cu Andra Trandas) 00.00 Răi da' buni (reluare) 02.00 Asistentele (reluare) 02.45 Agentul Vip reluare) 04:45 Necenzurat (reluare)

RTL KLUB

06.30 Top Shop 07.00 Desene animate 08.35 Ştiri 09.08 În fiecare dimineaţă! 13.50 Focus 14.25 Budapesta, zi şi noapte (rel.) 15.40 Glee (s) 16.45 Moştenirea (s) 17.50 Mentalistul (s) 19.00 Ştiri 20.30 Budapesta, zi şi noapte (s) 21.50 Între prieteni (s) 22.25 Suleiman (s) 00.15 Reflector 01.05 Necunoscuţii (s) 02.05 Amuzament (horror SUA)

REDACŢIA NU ŞI ASUMĂ RESPONSABILITATEA PENTRU EVENTUALELE SCHIMBĂRI

UNIVERSAL

06.00 Dezastru de Ziua Independenţei – Sci-fi, USA 2013 09.00 Psych 10.00 Castle 11.00 Doi bărbaţi şi jumătate 12.00 Monk 13.00 Hawaii 5.0 14.00 Psych 15.10 Coliziune devastatoare – Sci-fi, USA 2011 17.00 Monk 18.00 Teoria Big Bang 18.30 Teoria Big Bang 19.00 Castle 20.00 Hawaii 5.0 21.00 CSI: Miami 22.00 Mike şi Molly 22.30 Premieră pe acest canal 23.00 Doi bărbaţi şi jumătate 00.00 Arcaşul 01.00 CSI: Miami 02.00 Hawaii 5.0 03.00 Castle 04.00 Castle 05.00 Psych

Primăria cumpără tablouri!

Primăria cumpără, cu 15.000 lei, două picturi monumentale pentru a le amplasa în sălile de şedinţă.

ARAD. Lucrările de amenajare a Palatului Administrativ au ajuns deja la măsuri de... finețe. Mai exact, administrația locală se pregătește să aloce o impresionantă sumă de bani pentru a cumpăra două tablouri!

Demersul se face la inițiativa executivului local, dar are nevoie de aprobarea consilierilor municipali pentru alocarea sumelor necesare. Suma propusă pentru această achiziție este de 15.000 lei și se regăsește în proiectul de Hotărâre CLM care se află astăzi pe masa aleșilor locali, chemați la ședință extraordinară. Măsura de alocare a fondurilor pentru achiziția celor două obiecte de artă este prevăzută în Proiectul de hotărâre CLM privind repartizarea excedentului bugetar.

Concret, Primăria vrea să achiziționeze două picturi monumentale, realizate în ulei pe pânză reprezentând-o pe Majestatea Sa Maria, Regină a României și pe Împăratul Francisc I al Austriei - Franz Josep Karl von Habsburg-Lothringen.

Săli de şedinţă

Trebuie precizat că, odată cu finalizarea restaurării sălii festive a Palatului Administrativ, aceasta a fost „botezată" Sala Regele Ferdinand. O altă sală, mult mai mică (Sala 60) aflată încă în curs de renovare a primit și ea denumirea de Sala Regina Maria. În Sala Regele Ferdinand au loc majoritatea evenimentelor importante organizate de Primărie, precum și ședințele Consiliului Local Municipal. În Sala Regina Maria se va amenaja, de asemenea, o sală de conferințe.

Astfel, ne putem aștepta ca cele două portrete pe care le va cumpăra Primăria să fie amplasate în noua sală.

Are deja 3 tablouri

În Palatul Administrativ sunt amplasate deja trei tablouri. Două dintre ele (portrete ale Majestăților Lor) sunt amplasate pe holul principal, la intrarea în sala festivă a Primăriei. Un altul, portret al Regelui Ferdinand, este amplasat la loc de cinste în sala care-i poartă numele. **JA-S.B.**

Sala Ferdinand FOTO: JA

Jurnal de fuziune PNL-PDL

Liberalii pun batista pe ţambal în municipiu, în schimbul concesiilor făcute de către PDL în judeţ.

Negocierile continuă FOTO: JA

ARAD. Deși președintele PNL Arad, senatorul Ioan Cristina, susținea că organizația pe care o conduce nu renunță la solicitarea funcțiilor de viceprimar al Municipiului Arad și vicepreședinte al CJA, sunt semne foarte clare că PNL Arad va primi cel mult cea de a doua funcție vizată. Senatorul Ioan Cristina și deputatul Mihai Calimente spuneau că vor insista la București, la conducerile centrale ale celor două partide, pentru că nu este normal ca funcțiile să aparțină în continuare PP-DD, care are protocol la nivel central cu PSD. Gheorghe Falcă a rămas, însă, inflexibil, susținând mereu că nu va renunța la majoritățile în CLM și CJA, formate după alegerile locale cu sprijinul UDMR și PP-DD. Mai ales că, se pare, noua majoritate PNL-PDL în teritoriu este imperativă doar acolo unde pe funcții sunt PSD-iști. Drept urmare, se pare, demersurile la București nu își mai aveau rostul.

Judeţul, la troc?

Până la această oră, au fost schimbați doar trei viceprimari PSD, toate cele trei funcții fiind cedate de către PDL liberalilor, chiar dacă aceștia nu aveau decât un singur consilier. Se poate deduce, pe bună dreptate, că PDL dă PNL în județ mult mai mult decât s-ar cuveni la o împărțeală paritară, pentru ca acesta să nu mai insiste pentru funcția de viceprimar în municipiu. Rămâne de văzut cum vor decurge lucrurile în celelalte cazuri în care sunt viceprimari PSD sau PC care depind de voturile consilierilor liberali.

Conservatorii au în total șase viceprimari, din care doi ar putea fi schimbați, iar PSD mai are 12, sub spectrul schimbării fiind tot doi. Una peste alta, câștigul maxim al viitorului partid născut din fuziunea PNL-PDL ar fi de șapte viceprimari. Cel mai probabil, indiferent că fuziunea se va realiza sau că va fi doar alianță, noile majorități deja închegate vor rezista, sub semnul întrebării rămânând celelalte.

SIMION TODOCA
simion.todoca@informmedia.ro

Cu „Ţarul" până la Grenoble

Amifranii se pregătesc pentru a participa la „Întâlnirile Teatrului Tânăr European" de la Grenoble.

Amifranii pleacă în turneu FOTO: FAN

ARAD. După câteva reprezentații (repetiții cu public, în sala Studio a Teatrului Clasic „Ioan Slavici"), cu piesa „Țarul" după „Ivan Vasilievici" de Mihail Bulgakov, trupa Amifran este pregătită pentru „Întâlnirile Teatrului Tânăr European" de la Grenoble. Povestea peripețiilor inventatorului Timofeev și-a mașini timpului născocită de acesta este interpretată de Alexandra Blajovici, Ana Cios, Coralia Bodea, Eduard Horvath de la Colegiul Național „Moise Nicoară", de surorile Alexandra și Cristina Pavel de la Liceul German „Adam Müller Guttenbrunn" și de Daniel Ștef de la Colegiul Economic.

Şi un spectacol colectiv

„Spectacolul liceenilor arădeni este programat la Grenoble în ziua de joi, 10 iulie, la ora 16.30, la Teatrul Prémol", ne-a informat prof. Florin Didilescu, președintele Asociației Amifran Arad. „În cadrul festivalului elevii arădeni vor participa, alături de alți 150 de tineri din Spania, Scoția, Canada, Italia, Polonia, Germania, Belgia, Rusia, Franța la realizarea spectacolului colectiv după textul lui Frederico Garcia Lorca «Nunta însângerată» care va fi prezentat publicului grenoblez în seara zilei de 12 iulie la Teatrul de vară din localitate. De asemenea, ei vor participa și la o dezbatere cu tema «Europa și identitatea culturală», programată în dimineața zilei de 8 iulie, la Muzeul din Grenoble", agaugă Didilescu.

Invitaţie pentru Nîmes

A doua parte a sejurului lor în Franța, Amifranii o vor petrece la Nîmes, la invitația Clubului Richelieu Internațional, înfrățit cu Clubul Richelieu Mureș Arad-Lipova. Cu acestă ocazie, pe lângă o reprezentație teatrală oferită publicului din Nîmes, în seara zilei de 15 iulie, tinerii arădeni au în program numeroase vizite din care nu vor lipsi Festivalul de la Avignon, Muzeul Van Gogh din Arles, celebrul Pont du Gard și, nu în ultimul rând, o zi de plajă și baie în Mediterana la Aigues Mortes. **JA-V.F.**

A 13-a oară

Această a treisprezecea participare arădeană la „Întâlnirile Teatrului Tânăr European" de la Grenoble - neîntreruptă din 2001 - a fost sprijinită atât de Consiliul Municipal Arad, cât și de părinții elevilor.

Ultim omagiu pentru Gheorghe Ban

Zeci de arădeni au dus flori şi au aprins lumânări în memoria fostului director al Direcţiei Sanitar Veterinare Arad.

ARAD. Mai toate mașinile care au trecut, marți, pe strada Ștefan Augustin Doinaș au încetinit în dreptul fostei Școli Generale Nr.4. Unele au și tras pe dreapta, zăbovind preț de câteva clipe la locul tragediei. Pietonii aflați în trecere pe trotuarul din fața școlii s-au oprit, fără excepție. Fie că l-au cunoscut pe Gheorghe Ban, fie că au citit în ziar sau au văzut la televizor despre cumplitul său sfârșit. Oamenii s-au apropiat de groapa lăsată de copacul smuls din rădăcini de furtuna de luni după-masa.

Tristeţe

Mulți dintre ei nu au spus niciun cuvânt, alții nu s-au putut abține să-și exprime tristețea. Unii au aprins lumânări în memoria celui dispărut atât de nedrept, câțiva au adus flori și le-au așezat în jurul gropii lăsate de copac.

„Nu se poate!!!" - ne-a spus unul dintre cunoscuții lui Gheorghe Ban, venit să vadă cu propriii ochi locul fatidic. „M-am întâlnit vineri cu el la piață, am vorbit despre fotbal, el era rapidist... Nu pot să cred! Cum să mori așa?!" - a continuat interlocutorul. „Ce ghinion, să treacă pe aici chiar când a căzut copacul! Dar uite ce putrezit era, trebuia tăiat de mult timp" - a opinat un alt arădean prezent la locul tragediei.

Moment fatidic

Să fi trecut cu o sutime de secundă mai devreme sau mai târziu prin acel loc și... astăzi nu am mai fi vorbit la timpul trecut despre Gheorghe Ban. Din păcate, s-a întâmplat altfel. Luni după masă, în jurul orei 17.30, un copac smuls din rădăcini de furtună s-a prăbușit peste mașina la volanul căreia se afla, în trafic, fostul director la Direcției Sanitar-Veterinare Arad. Gheorghe Ban a suferit o fractură de coloană cervicală și a murit pe loc. **JA-D.D.**

Flori şi lumânări, la locul tragediei FOTO: DIANA DUŢU

Şepreuşul are patalama şi de la Traian Băsescu

Primăria Şepreuş FOTO: JA

ARAD. Marți, președintele Traian Băsescu a semnat Decretul de numire a Comunei Șepreuș „Localitate martir a luptei anticomuniste", se arată într-un Comunicat al Administrației Prezidențiale. Decretul Președintelui confințește votul dat în urmă cu circa trei săptămâni în Parlamentul României. Demersurile pentru obținerea acestei distincții au fost făcute în urmă cu mai mulți ani de către primarul comunei, Simion Incicău, în urma unei întâlniri cu Traian Băsescu, care i-a promis sprijin. La solicitarea lui Incicău, deputații PDL de Arad au inițiat proiectul de lege, care, însă, mai ales după schimbarea Guvernului PDL, a stat destul de mult prin sertare. A fost scos din nou la iveală, după ce Simion Incicău a făcut demersuri la toți noii parlamentari arădeni, indiferent de culoarea politică, iar aceștia, îndeosebi Claudia Boghicevici, s-au dovedit destul de insitenți pentru repunerea pe tapet a inițiativei. Motivația acordării titlului este recunoașterea meritelor locuitorilor comunei care au luptat în rebeliunea din 1949, când populația s-a revoltat din cauza creșterii cotelor. Rebeliunea a rămas un reper istoric pentru șepreușeni, fiind comemorată și prin ridicare unei troițe, tot în mandatul actualului primar. **JA-S.T.**

Tot mai puţini universitari la examenul de bacalaureat

ARAD. La această sesiune a examenului de bacalaureat, în cele 12 centre de examinare și 4 centre zonale de evaluare din județul Arad, au fost numite șapte cadre didactice din învățământul superior însă numai cinci au confirmat și s-au prezentat.

„De la an la an, vin tot mai puțini universitari la examenele de bacalaureat", ne-a declarat prof. Mariana Tocaciu, vicepreședintele Comisiei Județene de Bacalaureat. „Pentru a gestiona situația, Comisia Națională de Bacalaureat ne-a cerut și anul acesta o listă cu posibilii președinți, care să întrunească cerințele din metodologie (să aibă gradul I - directori, inspectori, profesori). Cu 24 de ore înainte de probele scrise, Ministerul a organizat cu ISJ-urile o videoconferință în cadrul căreia s-au făcut extragerile. În funcție de numărul de centre (+3), noi am trimis o listă cu 19 posibili candidați la funcția de președinte", a spus acesta.

Întrebarea pe care și-o pune multă lume este de ce nu mai vin universitarii președinți la centrele de Bac. Din păcate nimeni nu se încumetă să ofere un răspuns, deși, în culise, cei mai mulți au măcar o bănuială. Că tot e o vorbă: nu mai e ce-a fost. **JA-V.F.**

Cu „forţe proprii" FOTO: JA

A furat bani FOTO:FAN

A furat din casa de marcat a unui magazin

ARAD. Polițiștii Secției nr. 2 de poliție au depistat un bărbat bănuit că ar fi furat bani din casa de marcat a unui magazin. Din cercetările efectuate s-a stabilit faptul că, în timp ce se afla într-un magazin situat într-un complex comercial din Arad, profitând de neatenția vânzătoarei, M.F., din județul Dâmbovița, ar fi sustras 250 de lei din casa de marcat. Dâmbovițeanul este cercetat pentru furt. **JA – I.C.**

157

de sancțiuni în valoare de aproximativ 35.000 de lei au aplicat polițiștii rutieri. Dintre amenzile date, o parte au fost aplicate de către agenții de circulație pentru depășirea vitezei legale de deplasare, nefolosirea centurii de siguranță, neacordare de prioritate pietonilor angajați în traversarea străzii, precum și pentru efectuarea de depășiri neregulamentare.

Dat dispărut în Vrancea, găsit „pierdut" prin Arad

ARAD. Un echipaj din cadrul Inspectoratului de Jandarmi Județean Arad, aflat în serviciu în zona Piața Gării, a depistat un bărbat din Vrancea dat în urmărire națională, fiind declarat dispărut de la domiciliu. „Persoana în cauză prezenta un comportament care a atras atenția, iar pentru acest fapt jandarmii i-au solicitat să se legitimeze, în vederea stabilirii identității. După verificări, a rezultat că este vorba de un bărbat în vârstă de 45 de ani, din județul Vrancea, care avea o semnalare în Sistemul Informatic Național de Semnalări. El era dat în urmărire națională din 25 iunie, fiind declarat dispărut de la domiciliu", au declarat reprezentanții Inspectoratului de Jandarmi Județean Arad. Vrânceanul le-a declarat jandarmilor faptul că nu știa că se află în urmărire deși, întors din străinătate, nu a mai ajuns la domiciliul său. **JA – I.C.**

Jandarmii l-au găsit FOTO: FAN

Giratoriu pe bani din excedent

Aleşii locali sunt chemaţi să voteze realizarea unui sens giratoriu pe Câmpul Liniştii din banii rămaşi la buget.

Va apărea un sens giratoriu pe Câmpul Liniștii FOTO: FAN

ARAD. Aleșii locali sunt convocați, astăzi, la o ședință extraordinară, pentru a lua o serie de decizii legate de continuarea unor investiții, repartizarea de fonduri, modificarea unor organigrame. Cert este că una dintre lucrările demarate cu ceva vreme în urmă se va finaliza acum și va putea fi dată în folosință, dacă aleșii vor aproba propunerea executivului local. Este vorba despre proiectul de aprobare a Documentației de Avizare a Lucrărilor de Intervenții a obiectivului de investiție „Amenajare intersecție prelungire Strada Câmpul Liniștii - Strada Ovidiu, tip giratie Km 547 + 740". Concret, este vorba despre giratoriul care să facă legătura dintre strada modernizată și șoseaua de centură.

Pe jumătate

„Municipiul Arad a finalizat de curând investiția finanțată prin POR 2007- 2013 - Legătură rutieră Câmpul Liniștii - Centura Arad. Pentru a facilita accesul în și din Municipiul Arad dinspre și spre Centura N-V a Aradului s-a proiectat și executat parțial sectorul de cerc până la șoseaua de centură, lucrarea nefiind finalizată, ceea ce face ca circulația să se desfășoare tot pe vechiul drum. Din acest motiv, ținând cont de raportul de expertiză precum și de necesitatea de realizare a giratoriului de legătură cu centura, a fost întocmită documentația de avizare a lucrărilor de intervenție", se precizează în documentația înaintată aleșilor locali.

Pentru că realizarea giratoriului implică și niște costuri, s-a identificat și sursa de finanțare a lucrărilor: din excedentul bugetar. Aleșii vor fi puși să aprobe alocarea sumei de 1.111.000 lei pentru acest obiectiv de investiții.

SIMONA BUTARU
simona.butaru@informmedia.ro

Dacă nu...

În cazul în care lucrarea nu va fi executată, investiția din fonduri europene nu-și va dovedi utilitatea. Căci, dacă pe drumul nou creat nu circulă nimeni, explicația cheltuirii banilor nu poate fi decât una aberantă.

Doi morţi între Arad şi Deva

LEȘNIC. Traficul rutier pe DN 7, între județele Arad și Hunedoara, a fost întrerupt, marți dimineața, începând cu ora 6.00, în urma unui accident rutier soldat cu moartea a două persoane din Lugoj și rănirea altor șase. Circulația rutieră, în zona în care s-a produs accidentul - comuna Leșnic, județul Hunedoara - a fost reluată în jurul orei 7.20, în ambele sensuri pe DN 7, potrivit Centrului Infotrafic al Poliției Române. Potrivit sursei citate, în accident au fost implicate două autoturisme.

Din primele cercetări efectuate la fața locului, polițiștii au stabilit că un autoturism care circula regulamentar și în care se aflau trei persoane a fost lovit de o mașină care intrase în depășire, pe DN7, pe direcția de deplasare Deva-Arad. În urma impactului, șoferul autoturismului lovit, un bărbat de 52 de ani din Lugoj, dar și pasagera din dreapta față, o femeie de 50 de ani, tot din Lugoj, au murit.

De asemenea, în accident au fost rănite alte șase persoane, cinci din autoturismul care a depășit și una din autoturismul care circula regulamentar, acestea fiind transportate la Spitalul Județean de Urgență Deva. Șoferul vinovat a declarat că mergea, împreună cu alte patru persoane, la muncă în Italia și se îndreptau spre frontiera de vest a țării.

Polițiștii au deschis dosar penal pentru ucidere din culpă și vătămare corporală pe numele șoferului vinovat de producerea accidentului. **JA – I.C.**

DN 7 a fost blocat FOTO: FAN

Femei din Cuba şi Siria au forţat frontiera Nădlac

ARAD. Polițiștii de frontieră de la Nădlac au depistat două femei, una din Cuba și alta din Siria, care au încercat să treacă ilegal frontiera, folosindu-se de documente de călătorie false. Odată ajunse la Punctul de Trecere a Frontierei Nădlac, atât femeia, în vârstă de 26 de ani, din Cuba, cât și cea din Siria - în vârstă de 31 de ani - au prezentat la control acte false. Ambele femei au intrat legal în România în urmă cu câteva zile, prin puncte de trecere a frontierei diferite și au declarat că au apelat la documentele false deoarece intenționau să ajungă în state din Spațiul Schengen, însă nu obținuseră vizele necesare. Polițiștii de frontieră arădeni le cercetează pe femei pentru infracțiunile de tentativă de trecere ilegală a frontierei de stat. **JA – I.C.**

Nu au trecut frontiera FOTO: I.C.

La mall: „Fiecare şi-a căutat-o"

Incidentul de sâmbătă seara

ARAD. Care este povestea de dinaintea incidentului cu săbii de la mall? Se spune că victima îl idolatriza pe Alin Iovănuț, iar pe vremea când Uțu „Împăratul" era liber, agresorului îi era teamă să iasă din casă ca nu cumva Rohozneanu să-i ceară taxă de protecție.

„Fiecare și-a căutat-o" - spun toți cei care vorbesc despre incidentul de sâmbătă seara, de la mall. În mediile interlope din Arad, a căror existență este negată de către polițiști, se spune că Bogdan K. ar fi omul lui „Studentu' ", iar Alex V. ar fi „lins peste tot". Se spune că pe vremea când Uțu Rohozneanu era liber, Bogdan K. evita să frecventeze aceleași locuri ca și „Împăratul", de teamă că acesta din urmă ar putea să-i ceară taxă de protecție.

În ceea ce-l privește pe Alex V. se spune că l-ar fi „venerat" pe Alin Iovănuț și ar fi frecventat clubul Metalbox, unde a practicat pentru câteva luni boxul, însă nu ar fi participat la nicio competiție. O poveste din lumea interlopă a Aradului. **JA – I.C.**

Minoră dispărută de acasă

BOCSIG. Polițiștii caută pe Costeliuc Milena Marina, de 16 ani, din Bocsig. Minora a plecat de la domiciliu în 30 iunie, în jurul orei 17.45 și nu s-a mai întors. Adolescenta are 1,50-1,55 înălțime, 55 de kilograme, față ovală, păr șaten închis, lung până la nivelul umerilor, tuns cu breton, ochi căprui și fără semne particulare. Potrivit IPJ Arad, la data plecării de la domiciliu, fata purta pantaloni scurți de blugi, bluză cu mânecă scurtă multicoloră, vestă croșetată gri, cu dungi roz și balerini negri. **JA – I.C.**

IPJ face cercetări în privinţa morţii lui Gheorghe Ban

Moartea fostului director al DSV, cercetată de IPJ Arad FOTO: JA

ARAD. „S-au întocmit acte premergătoare pentru moarte violentă. Se efectuează cercetări pentru a se stabili împrejurările în care s-a produs tragedia", ne-au declarat reprezentanții Inspectoratului de Poliție Județean Arad - în ceea ce privește incidentul în urma căruia a decedat fostul șef al DSV Arad, Gheorghe Ban, după ce un copac a fost smuls din rădăcină, cel mai probabil de vântul puternic, și a căzut peste mașina sa.

Accidentul nefericit, pricinut de furtuna de luni și vântul puternic care a smuls copacul din rădăcini, se află în cercetarea IPJ Arad pentru că nu este destul de clar modul în care a avut loc tragedia.

De altfel, reprezentanții IPJ Arad ne-au precizat faptul că poate există un martor care va declara că acel copac a fost lovit de trăsnet sau că acel copac ar fi fost tăiat de cineva - caz în care vinovatul va fi fie un fenomen al naturii fie vreun haiduc care s-a apucat să taie copaci prin oraș.

Pozele care, de altfel, stau mărturie tragicului eveniment arată, după părerea noastră, cât se poate de clar faptul că acel copac - care a căzut peste autoturismul fostului șef al DSV - a fost smuls din rădăcină de vântul puternic.

Potrivit IPJ Arad, după ce se vor stabili cu exactitate împrejurările și cauzele în care a avut loc incidentul, se vor găsi și cei sau cel responsabil pentru această tragedie. **JA – I.C.**

MIGE PROD S.R.L.
din Fantanele ANGAJEAZĂ
MUNCITORI pentru montat și cartonat schelete, pentru mobilă tapițată.
Asigurăm salar atractiv,
tichete de masă și transport din Arad.
Informații la telefon: 0257-456.100
(544833)

Gi Group angajeaza:
- OPERATORI PRODUCTIE
- MUNCITORI NECALIFICAȚI
- CONTROLOR CALITATE cu experiență în volane

Gi Group YOUR JOB, OUR WORK

Cerinte: minim 8 clase, vedere buna, disponibilitate pentru lucrul in 3 schimburi
Se ofera: pachet salarial atractiv, **transport asigurat**, tichete de masa, bonusuri lunare
Pentru mai multe detalii si programari, sunati la **0747.012.810.**
Puteti depune un CV direct la sediul nostru din Arad, Str. Piata Garii, bl. A, sc. G, ap. 26 (parter, langa Chic) sau trimiteti pe e-mail la adresa silvia.pantos@gigroup.com
(490935)

Sport

„Suntem încântaţi de performanţa obţinută de Daria Paliciuc"

Sabina Purcaru, preşedinte Pony Club Arad

6

sportivi arădeni vor participa, de astăzi şi până duminică, la Campionatul Naţional de înot pentru juniori şi seniori de la Bucureşti. Vorbim despre Alexandru Fărcuţiu, Gabriel Sonoc, Louana Brădean, Andrei Şimon, Alexis Bolchiş şi Mihai Mureşan, toţi legitimaţi la Liceul cu Program Sportiv, secţie condusă de prof. Sebastian Lucaci.

CS Municipal va fi reprezentat la volei pe plajă

ARAD. Aradul va fi reprezentat în actualul sezon al voleiului pe plajă, la nivel de seniori, (şi) de o pereche combinată CS Municipal Arad - Tomis Constanţa, formată din Marius Mascovits şi Bogdan Laza, jucătorul născut în Arad care evoluează în prima ligă la gruparea de la malul mării. Prima verificare pentru aceştia, dar şi pentru cele două cupluri reprezentând CS Fan Arad, va fi între 10-13 iulie, la Cluj-Napoca. **JA-D.L.**

Daria Paliciuc a obţinut argintul balcanic la hipism!

NOVI SAD. Arădeanca Daria Paliciuc a cucerit argintul la Balcaniada de dresaj pentru copii, care s-a desfăşurat la Novi Sad. Reprezentanta Pony Club Arad a concurat pe calul Zaina, făcând parte din echipa României ce a urcat pe a doua treaptă a podiumului de premiere, alături de Darius Comănescu (Bucureşti - calul Magnolia) şi Iustin Nacu (Piatra Neamţ - calul Sharif).

„Un cal frumos şi elegant", au notat organizatorii, făcând referire la Zaina condusă din şa de către Daria Paliciuc. „După testul preliminar din prima zi, Daria Paliciuc, cu calul Zaina, a ocupat locul cinci în clasament, cu un total de 738 de puncte, iar în urma rezultatelor bune obţinute în primele două zile de concurs, Daria a fost singura româncă calificată pentru proba de dresaj individual din a treia zi. Suntem încântaţi de prestaţiile Dariei", ne-a declarat Sabina Purcaru, preşedintele Pony Club Arad. Alături de reprezentanţii României şi ţara organizatoare, în cadrul Balcaniadei au mai participat: Grecia, Bulgaria şi Croaţia.

Evenimentul din Serbia a fost onorat de Alteţa Sa Regală Prinţesa Haya a Iordaniei, preşedintele Federaţiei Internaţionale Ecvestre şi membru al Comitetului Olimpic Internaţional, care i-a premiat pe câştigători.

Minunata lume a hipismului poate fi văzută de către arădeni cu ocazia Zilelor Aradului, în 17 august, când Pony Club va organiza un concurs devenit deja tradiţional.

JA – D.L.

Daria Paliciuc şi calul Zaina au încântat privirile FOTO: FAN

Pâncota ţinteşte doi utişti

Şoimii nu au banii celorlalte echipe importante din serie, pentru a aduce jucători importanţi, dar – oricum – se întăreşte.

Casian Maghici (în centru) a fost convins să continue la Şoimii Pâncota FOTO: FAN

PÂNCOTA. Lucrurile încep să se aşeze la Şoimii Pâncota. Nou promovata în liga secundă a început să accelereze pregătirile pentru noul campionat, mai ales că - până la urmă - i s-au risipit aproape toate necunoscutele legate de sezonul viitor.

Probleme cu juniorii

De la bun început, antrenorul Şoimilor, Dan Cuedan, ne-a declarat că este foarte bun sistemul cu doi jucători Under 21. „Eu cred că este o decizie corectă, acelaşi lucru l-am propus şi noi. Era deplasat alt regulament, iar problema nu era la jucătorii sub 19 ani, căci ei aveau, oricum, competiţie la nivelul juniorilor. Nu jucau la prima echipă? Duminica mergeau la juniori şi jucau acolo. În schimb, problema e între 19 şi 21 de ani. Aceşti jucători dacă nu au competiţie şi nu sunt foarte valoroşi, unde mai joacă? Pe de altă parte, vă spun că suntem în discuţii cu cluburile importante din Arad, la nivelul juniorilor, pentru a aduce la Pâncota două grupe, juniorii A şi B. Preşedintele Piroş este în discuţii cu Atletico şi FC UTA SA, însă nu vă pot spune care va fi finalul discuţiilor. În schimb, juniorii C, D şi E, vor proveni de la Pâncota, căci aici există un băiat care lucrează foarte bine la nivel de copii şi juniori, Ovidiu Dragalina", spune Cuedan.

Ţinte de la UTA

După ce au semnat prelungirea contractelor cu nouă jucători, pentru ca apoi să-l convingă şi pe Casian Maghici să rămână la Pâncota, Şoimii au şi alte ţinte. „Vrem jucători cu experienţă la nivelul ligii a II-a, cu performanţe în play-off. În acelaşi timp, dezvălui faptul că vrem şi doi jucători care au jucat la FC UTA SA în sezonul trecut, dar nu vă dau nume. E, însă, greu de adus jucători importanţi, căci nu suntem la nivelul de plată al celor de la CSM Rm. Vâlcea, Metalul Reşiţa, Poli Timişoara, ca să dau doar câteva exemple" - a punctat Cuedan.

LEO SFÂRA
leo.sfara@informmedia.ro

Le convin 4 retrogradate

„Bine că nu s-a stabilit să retrogradeze şase sau opt echipe, căci aveam şanse mici de a rămâne în liga secundă. Şi aşa, noi şi Caransebeşul suntem văzuţi ca victime sigure. Oricum, un regulament cu patru retrogradate este unul care ne convine, e mai aproape de adevăr" - conchide Cuedan.

„Fluturaşi" loviţi la Cupa Prieteniei

ŞIMAND. Reprezentanţi ai presei arădene s-au întrecut, în week-end, la a doua ediţie a Cupei „Prieteniei" la badminton, organizată de profesorul Daniel Mărcuş (Şc. Gim. Şimand). Disputele găzduite de Căminul Cultural din localitate au fost pasionante, „fluturaşii" fiind cu greu îmblânziţi, cei mai eficienţi dovedindu-se: Daniel Dragoş (Romaniatenis.ro) - 2-0 (11-9, 11-6) în finala mare -, Marius Herţa (Sportsin - campionul ediţiei inaugurale), Ciprian Maliţa (Romaniatenis.ro) şi Florin Coita (Aradreporter).

Podiumul probei de dublu a fost ocupat de către: Dan Lazăr/Daniel Mărcuş (Aradon/ Şimand) - 21-16 în ultimul act -, Florin Coita/Claudiu Ujoc (Aradreporter/Şimand) şi Dan Coita/Daniel Dragoş (Aradreporter/ Romaniatenis).

Festivitatea de premiere a fost oficiată de prof. Daniel Mărcuş, un exemplu de dăruire pentru cadrele didactice din Arad, şi elevul Claudiu Ujoc, campionul judeţului în cadrul Olimpiadei Naţionale a Sportului Şcolar la badminton şi ocupant al locului 8 la faza finală, disputată, în primăvară, la Arad. De altfel, elevii din Şimand domină de ani buni competiţiile şcolare arădene de badminton. **JA-D.S.**

O fotografie, amintire peste ani FOTO: JA

„Mişcare pentru sănătatea ta!"

ARAD. De curând, în cadrul Colegiului Naţional „Moise Nicoară", s-a desfăşurat proiectul „Mişcare pentru sănătatea ta!", din cadrul programului „Proiecte tineret, învăţământ şi recreative", cu finanţare nerambursabilă, organizat de Primăria Municipiului Arad, în parteneriat cu APEFS, IŞJ, CJ Voluntariat, Asociaţia Educaţio.

Scopul proiectului - ne-a spus prof. Marius Cirin, coordonatorul acestuia - a fost de a conştientiza participanţii despre consecinţele negative provocate de lipsa de mişcare, formarea competenţelor de practicare a voleiului ca activitate de timp liber la elevele de nivel liceal, adoptarea unui stil de viaţă sănătos, bazat pe practicarea exerciţiului fizic.

Invitaţi la proiect au fost elevi de la Liceul „Atanasie Marienescu" Lipova (prof. Lucian Donţu) - locul I, CN „Moise Nicoară" (prof. Petre Lata) - locul II, CN „Elena Ghiba-Birta" (prof. Elena Szomoru) - locul III, LT Baptist „Alexa Popovici" (prof. Ovidiu Ţăndău), Gr. Şc. „Iuliu Maniu" (prof. Marcel Sârbu), Gr. Şc. „Sava Brancovici" Ineu (prof. Ina Nicodin), Liceul de Artă „Sabin Drăgoi" (prof. Radu Duţu) şi Liceul „Dimitrie Ţichindeal" (prof. Mariana Tomescu). **JA-V.F.**

Mici, dar pasionaţi de sportul minţii

ARAD. Cu ocazia sfârşitului de an şcolar, clubul Vados a organizat tradiţionalele concursuri de şah între şcolile (respectiv grădiniţele) implicate în proiectul „Şah în şcoli şi grădiniţe", dezvoltat de IŞJ Arad.

Clasamente: Şcoli (11 echipe): 1.Lic. D. Ţichindeal (în componenţa Iulian Anghel, Victor Magold, Cosmin Lup, Răzvan Unguroiu, Luca Stretcu); 2. Lic. AM Guttenbrunn (Paul Radu, Bogdan Bulza, Oana Tuş, Nichita Gâdinceanu, Paul Maruşca); 3.Şc.Gimn. 5 (Victor Moţiu, David Nicodin, Andreea Incicau, Flavius Sida, Stefania Negrea, Adrian Botaş).

Grădiniţe (7 echipe): 1.Elefănţelul Alfa (Flavius Valea, Eduard Cheres, Lorin Muntean, Lucas Stan, Daria Grozav); 2.Palatul Fermecat (Andrei Andreescu, Dragos Dumea, Luca Mureşan, Vlad Drupac); 3.PP14 (Filip Magold, Tudor Dronca, Răzvan Zăhăreanu, Daliana Jurcuţa, David Tache). **JA-D.S.**

Adecco
better work, better life
ANGAJEAZA:
- Operatori linie productie
- Referent aprovizionare
- Controlori calitate
- Vorbitori limba italiana
- Montatori subansamble
- Operatori imbracat volane in piele
Informatii la sediul firmei:
în ARAD
Str. Nicolae Bălcescu, nr.22
Tel. 0722 500 495
Orar: Luni-Vineri
între 10:00 - 16:00
oana.tripon@adecco.com
(535514)

PGS
SC PGS SOFA & CO
firma producatoare de canapele cu sediul in Oradea
ANGAJEAZA pentru punctul de lucru din Arad:

• CONTROLOR CALITATE
Cerinte:
— Studii medii
— Capacitatea de citire si interpretare a schitelor tehnice;
— Indemanare, precizie si rigurozitate in efectuarea operatiilor specifice;
— Seriozitate, stentie, capacitate de lucru in echipa;
— Experienta constituie avantaj.

• ASISTENT RESURSE UMANE
Cerinte:
— Cunostinte ale proceselor si procedurilor standard de resurse umane.
— Cunostinte ale procedurilor presupuse de activitatea de secretariat cum ar fi: tehnoredactare in fisiere de procesare text, gestionarea actelor si indosarierea corespunzatoare, creare de formulare standard.
— Cunostinte legislative – nivel minim de cunostinte ale codului muncii.
— Cunostinte de operare PC (MS Office - Word, Excel, Outlook)
— Persoana cu abilitati de comunicare, lucru in echipa, atenta la detalii, disciplinată, constiincioasa, energica, pro-activa, rezistenta la stress
— Experienta relevant pe un post similar.

• MAGAZINER/MANIPULANT MARFURI
Cerinte:
— Experienta relevanta pe un post similar;
— Cunostinte operatiuni intrare / iesire marfa, efectuare inventare;
— Lucratori de incredere, harnici si punctuali

Informatii la tel 0752.247.560 zilnic intre orele 09:00-13:00.
CV-urile la adresa de mail daniela.miclausi@greensofa.ro
(549215)

ARAD ONLINE
www.aradon.ro

BIJUTERIA EXCLUSIV,
bd-ul Revoluţiei, nr.26 -38 (lânga Pizza OK)

ANGAJAEAZĂ 2 VÂNZĂTOARE

Cerinţe: bacalaureat;
Oferim: salariu atractiv.
Prezentarea cu CV între orele 10:00-18:00 la adresă.
Tel: 0743 754 818 (504085)

Societatea comerciala TRANS AR TRUST SRL cu sediul in Arad,

ANGAJEAZĂ

ŞOFERI PROFESIONIŞTI

categoria C+E cu atestat agabaritic,

pentru Autobasculanta 40 tone

(Cap tractor + Semiremorca, Trailer).

Informatii la telefon 0725 777 748 sau 0754 600 347. (537898)

SCP EXPERT SPRL
practicieni în insolvenţă

EXPERT SPRL, lichidator judiciar al **SC MINI GRUP SRL, dosar 4232/108/2013 al Tribunalului Arad**, vinde cf. Legii 85/2006 prin licitatie publica, cu strigare:

Imobil situat în Păulis, DN7, înscris în CF 30620 Pauliş provenit din conversia pe hârtie a CF 3499 Paulis, cad.2981/2, CF 300621 Pauliş provenit din conversia pe hartie a CF 3499 Paulis, cad.690 , CF 300622 Paulis provenit din conversia pe hartie a CF 3499 Paulis, cad.691, **compus din teren cu statie distributie carburanti si cladire deservire la pretul de pornire de 290.000 Euro**

TVA conform Cod fiscal.

Caietul de sarcini al imobilului este disponibil la sediul lichidatorului judiciar incepand cu data de 03.07.2014.

Licitaţia va avea loc in data 16 iulie 2014, ora 14,30 la sediul lichidatorului din Arad, str.D.Bolintineanu, nr.5, jud.Arad.

În caz de neadjudecare licitatia se reia in data de 28 iulie 2014, 07 august 2014 si 18 august 2014 in acelasi loc, la aceeasi ora si in aceleasi conditii, fara reducerea pretului de pornire in licitatie.

Garantia pentru inscrierea in licitatie este de 10% din valoarea de pornire (fara TVA).

Înscrierile şi achitarea garanţiei se pot efectua până în data de 16 iulie 2014, ora 14.00.

Relaţii la tel. 0257-259740, 211495 dna Anghel Dana sau zilnic între orele 9,30 -16,00 la sediul societatii lichidatorului judiciar. (549727)

Conducerea Sindicatului Angajatilor Delphi anunta in temeiul capitolului 3 art. 3.1. litera "d" din Statutul de constituire al sindicatului, intrunirea Adunarii Reprezentantilor in data de 11.07.2014 ora 11.00, care se va desfasura in Ineu, la sediul SC Delphi Packard Romania SRL, cu următoarea Ordine de zi:

1.Informare din partea conducerii sindicatului
2.Rapoarte de activitate
3.Propunere de modificare statut si organizare
4. Votul pentru validarea conducerii sindicatului
4.Prezentarea Programului anual de activitate
5.Discutii

In situatia in care pentru data, locul si ora indicata nu se va intruni cvorumul necesar validarii Adunarii reprezentantilor, urmatoarea adunare va avea loc pe data de 18.07.2014 la ora 11.00 in acelasi loc sediul SC Delphi Packard Romania SRL, Ineu, ordinea de zi fiind neschimbata. (549727)

CABINET INDIVIDUAL DE INSOLVENTAGRIGORIE FLORIN

ÎN CALITATE DE LICHIDATOR S.C.HARDSODA S.R.L.

SCOATE LA VINZARE PRIN NEGOCIERE DIRECTA BUNURI DE NATURA ARTICOLELOR DE IMBRACAMINTE

*Cei interesati sunt invitati sa depuna oferte la sediul **C.I.I. GRIGORIE FLORIN din Arad, str, GHE Lazar, nr. 16, ap.2 , jud. Arad**. Ofertele trebuie sa contina datele de identificare ale ofertantului, pretul oferit si detalii de contact.*
*Informaţii suplimentare la tel. 0722654664, fax 0257-256250 sau la sediul profesional al lichidatorului judiciar situat in **Arad, str. GHE.Lazar, nr.16, ap.2, jud. Arad*** (549309)

ACTIV GRUP IPURL

Cu sediul în Arad, str. Tribunul Buteanu, nr.1, ap.1, jud.Arad, lichidator judiciar al debitorului **SC GIOIA SRL,** cu sediul in Seitin, F.N. jud. Arad, CUI 11432010 nr ORC J02/59/1999, conform conform Sentintei Civile nr. 651/19.02.2013 pronunţată de Tribunalul Arad, secţia Civilă, în dosarul 1204/108/2011, anunţă vânzarea la licitaţie publică, conform prevederilor Legii 85/2006, a următoarelor bunuri:

1. **Imobil** situat în loc. Şeitin, FN, jud. Arad, înscris în Cartea Funciară nr. 300392 Şeitin, nr. top 3466/5: 3466/6: 3466/13: 3466/12: 3466/11: 3466/9: 3466/3/2/8, (nr CF vechi 4956 Şeitin), amplasat în nordul localitatii Şeitin, cu ultima folosinţă Secţie prelucrare lemn, compus din teren în suprafaţă de 11.710 m.p. cu supraedificate 1 post trafo, 2 şoproane, 1 casa pompe, 1 turn apă, 1 siloz, 1 hală, 1 atelier, 1 uscător seminţe, 2 birouri, 1 cântar, 2 rampe beton, 1 latrină, 1 rezervor, 1 casa poartă, cu preţul minim de începere a licitaţiei de **445.000** lei

2. **Imobil** situat în loc. Şeitin, FN, jud. Arad, înscris în Cartea Funciară nr. 301282 Şeitin, nr. top, 3466/5.3466/6.3466/13.3466/12.3466/11.3466/9.3466/3/2/3/2 (nr CF vechi 4988 Şeitin), amplasat în nordul localitatii Şeitin, cu ultima folosinţă Secţie prelucrare lemn, compus din teren în suprafaţă de 2826 m.p. cu supraedificate 1 depozit, 1 grajd, cu preţul minim de începere a licitaţiei de **510.000** lei

3. Maşini şi utilaje pentru prelucrarea lemnului:

Fierastrau circular PRIMULTINI cu panza de 300 mm si masa de 940x1300mm 2.301 Lei, Masina prelucrat lemn pe 4 fete SICAR masina de rindeluit din 2001, 2400 kg, model PRIMA7 16.691 Lei, Masina slefuit calibrat SICAR ANTARES 1100 2 R tip levigatrice din 2001, serie A 2000211 18.402 Lei, Masina slefuit calibrat SICAR ANTARES 1100 2 R tip levigatrice din 2001, serie A 2000212 18.402 Lei, Masina de gaurit TRAPANO 20 440 lei, Presa tip 150 din 1992, serie 92259 040, 380 V, 50 HZ 1.512 Lei, Masina de prelucrat lemn 4 fete A. COSTA serie 4491 nr. 175/1970 13.151 Lei, Masina frezat OMEGA model F1, 24/94/0213 din 1994 la 380 V, 50Hz, motor 4 kw 5.564 Lei, Masina frezat SCM Italia500kg, 380V, 50 Hz, tip T130 ZBV 4 model 130N serie AB 95627 5.564 Lei, Fierastrau dublu OMS Invincible ok Super 350 cu panza de 350 mm , serie 0100142 din 1997 5.769 lei, Masina taiat lemn cu panza circular de 350 mm 2.301 Lei, Masina prelucrat lemn tip F400 serie 3829-068 de 40 cm ABRICT 5.072 Lei, Tunel uscare COPCAL International Brierco 0131156396 de 20 mc pe rumegus, 13x2,3x2 ml 23.604 Lei, Cazan din 2002 serie CSA 400 02 268; putere instalata 167 kw, 400000kcal / h 9.661 Lei, Compresor CECATO ATTR AUTO model 4743 nr 804 1.754 Lei.

Licitaţia va avea loc în data de **09.07.2014**, ora 14[00], la sediul ACTIV GRUP I.P.U.R.L. pentru bunurile neadjudecate, licitaţia se reia în data de **23.07.2014**, respectiv în data de **06.08.2014**, cu acelaşi preţ de începere a licitaţiei, pentru fiecare bun în parte, preţuri care nu includ TVA. Garanţia pentru înscrierea la licitaţie este de 10% din preţul de începere a licitaţiei, pentru fiecare bun în parte. Înscrierile şi achitarea garanţiei de participare la licitaţie se pot face pana cu 1 ora înainte de începerea licitaţiei. Regulamentul de organizare a licitaţiei si relaţii suplimentare se pot obtine la sediul ACTIV GRUP IPURL, tel/fax. 0257.214821, mobil 0744.697814 sau email activ_grup@yahoo.com (549727)

IOANA BUBULETE IPURL

Cu sediul în Arad, str. Blajului, nr.3, sc. A, et.1, ap.7, lichidator judiciar al **SC Lucas Mob Trading SRL**, anunţă vânzarea prin licitatie publica a imobilului situat în loc. Arad, Str.Ilarion Felea, nr.63, în suprafaţă **de 706 mp teren, compus din hala de productie,in suprafata utila de 244 mp,** înscris în CF nr.307475-C1-U43 de Arad nr. topo. 3213/a/2/25/1/1/II pornindu-se de la un preţ de **108.000 lei** si a autoutilitarei N1 Mercedes Benz cu caroserie BA suprastructurata deschisa, model Sprinter 309 CDI, an fabricatie 2007 cu un pret de pornire 43.200 lei. La pretul de pornire se adauga TVA conform normelor legale in vigoare.

Licitaţia va avea loc la sediul lichidatorului în data de 08.07.2014, ora 12.00.

Garanţia de participare este de 10% şi se achită până cel mai târziu la ora 11.00, ziua licitaţiei. Relaţii suplimentare se pot afla la tel.0740234433 sau la sediul lichidatorului . (549727)

SCP EXPERT SPRL
practicieni în insolvenţă

EXPERT SPRL, lichidator judiciar al **SC GRB SRL**, anunţă vânzarea conform Legii 85/2006, prin licitaţie publică deschisă, cu strigare, a următorului activ detinut de SC GRB SRL

- **Sediu birouri** situat in Chisineu Cris, str. Infratirii, nr. 9, jud. Arad **la pretul de pornire de 27.750 Euro, pret care nu contine TVA**

Activul este amplasat pe o suprafata de 1440 mp de teren, fiind situat la soseaua principala DN 79 avand un front stradal de cca 12,7 m.

Garantia pentru participare la licitatie este de 10% din valoarea de pornire a activului mentionat mai sus.

Contravaloarea caietului de sarcini pentru activul descris mai sus este de 300 RON.

Activul poate fi vizitat in Chisineu-Cris, la adresa indicata.

Licitatia va avea loc in data de 24.07.2014, ora 12,00 la sediul EXPERT SPRL, situat in Arad, str. D. Bolintineanu, nr. 5, jud. Arad.

Inscrierile, achizitionarea caietului de sarcini si achitarea garantiei de inscriere la licitatie se pot efectua pana in ziua anterioara licitatiei, ora 16, la sediul EXPERT SPRL din Arad, str. D. Bolintineanu, nr. 5.

In caz de neadjudecare la licitatia din 24.07.2014, licitatia se va derula la data de 31.07.2014, la aceeasi ora si in acelasi loc.

Anunturile referitoare la licitatiile organizate de EXPERT SPRL se gasesc si la adresa www.expertarad.ro, rubrica "Vanzari-Licitatii".

Relatii la sediul EXPERT SPRL, tel. 0257/259740, 0722/639843 d-na Molnar Adriana si 0722/343781 dl. Anghel Razvan.

EXPERT SPRL

Lichidator judiciar al **SC VUGIA&T SRL**, anunta vanzarea conform Legii 85/2006, prin licitatie publica deschisa, cu strigare a urmatoarelor bunuri mobile detinute de SC VUGIA&T SRL autoturisme : **Daewoo Matiz - pret de 600 Euro; Fiat Ducato pret de 1500 euro; Opel Astra Caravan pret 1500 euro si alte bunuri mobile stivuitor electric 400 euro.**

La sumele mentionate mai sus se adauga TVA.

Bunurile se valorifica in bloc. Garantia pentru participare la licitatie este de 10% din valoarea de pornire a bunurilor.Taxa de participare la licitatie este de 50 lei.

Licitatia va avea loc in fiecare zi de vineri, ora 15.30, incepand cu data de 18.07.2014 la sediul EXPERT SPRL.

Taxa de participare si achitarea garantiei de participare la licitatie se pot efectua pana la data licitatiei, ora 13,30.

Anunturile referitoare la licitatiile organizate de EXPERT SPRL se gasesc si la adresa www.expertarad.ro, rubrica "Vanzari-Licitatii".

Relatii la sediul EXPERT SPRL, tel. 0257/259740, d-na Molnar Adriana.

EXPERT SPRL

Lichidator judiciar al **SC VUGIA&T SRL**, anunta vanzarea conform Legii 85/2006, prin licitatie publica deschisa, cu strigare, a activului detinut de SC VUGIA&T SRL teren situat in Pecica, nr. 1467, jud. Arad, inscris in CF 302877 Pecica **la pretul de pornire de 8.500 Euro, pret care nu contine TVA**

Activul consta intr-o suprafata de teren de 846 mp, fiind situat in centrul orasului Pecica, pe strada nr. 2 avand un front stradal de cca 50 m.

Garantia pentru participare la licitatie este de 10% din valoarea de pornire a activului mentionat mai sus.

Contravaloarea caietului de sarcini pentru activul descris mai sus este de 300 RON.

Activul poate fi vizitat in Pecica, la adresa indicata.

Licitatia va avea loc in data de 04.08.2014, ora 12,00 la sediul EXPERT SPRL, situat in Arad, str. D. Bolintineanu, nr. 5, jud. Arad.

Inscrierile, achizitionarea caietului de sarcini si achitarea garantiei de inscriere la licitatie se pot efectua pana in ziua lucratoare anterioara licitatiei, ora 16, la sediul EXPERT SPRL din Arad, str. D. Bolintineanu, nr. 5.

In caz de neadjudecare la licitatia din 04.08.2014, licitatia se va derula la data de 11.08.2014, la aceeasi ora si in acelasi loc.

Anunturile referitoare la licitatiile organizate de EXPERT SPRL se gasesc si la adresa www.expertarad.ro, rubrica "Vanzari-Licitatii".

Relatii la sediul EXPERT SPRL, tel. 0257/259740, 0722/639843 d-na Molnar Adriana.

(549727)

UNIUNEA EUROPEANĂ · GUVERNUL ROMÂNIEI · Fondul Social European POSDRU 2007-2013 · Instrumente Structurale 2007-2013 · GUVERNUL ROMÂNIEI MINISTERUL MUNCII, FAMILIEI, PROTECŢIEI SOCIALE ŞI PERSOANELOR VÂRSTNICE ORGOSORU REGIUNEA VEST · FUNDAŢIA ROMÂNO - GERMANĂ VLADIMIRESCU

Investeşte în oameni!

FUNDAŢIA ROMÂNO – GERMANĂ Vladimirescu
în parteneriat cu: ASOCIAŢIA ALDMARIDIM, PRIMĂRIA COMUNEI BÂRSA, PRIMĂRIA COMUNEI GURAHONŢ ŞI PRIMĂRIA COMUNEI SĂVÂRŞIN

ORGANIZEAZĂ GRATUIT PENTRU PERSOANELE INACTIVE ŞI ŞOMERII DIN MEDIUL RURAL
cursuri de calificare/iniţiere:

CONTABILITATE – la Centrul din Aldeşti
OPERATOR CALCULATOR şi COAFOR - la Centrul din Săvârşin
LUCRĂTOR ÎN STRUCTURI PENTRU CONSTRUCŢII – la Centrul din Gurahonţ

Informaţii şi înscrieri:

- **ALDEŞTI** - 0751– 119346 – Giurescu Mariana
- **SĂVĂRŞIN** – 0743-183169 – Vodicean Adina
- **GURAHONŢ** - 0741 – 149567 – Bodea Samuil

proiect: ***„OCUPPAT – Organizarea de Cursuri de Pregătire Profesională şi Antreprenoriat la Ţară" - ID 128576*** cofinantat din Fondul Social European prin Programul Operational Sectorial Dezvoltarea Resurselor Umane 2007-2013 (549233)

GARSONIERE

- **Garsoniera cf.1,decomandata,** et2/4, Centru, 16500Euro, 0742781651,0722273759. 539413

AP.2 CAMERE-ARAD

- **Cumpăr apartament 1- 2 camere. Plata pe loc!!! 0744.849.390.** 266166
- **Cumpăr apartament** 1- 2- 3 camere, banii jos. Telefon 0746.055.126, 0724.512.512. 476154
- **Cumpar apartament** 1- 2 camere platesc imediat. 0721670839, 0752113316 539403
- **De vânzare** apartament 2 camere, bloc nou 2014, din cărămidă, izolat termic, centrală termică şi calorifere, zona Alfa, preţ 29.990 Euro. Info 0723.597.561 . 549736
- **Vând apartament** 2 camere, parter, Micălaca, Parc Orizont, complect amenajat, 0744.857.298. 528035
- **Vând apartament** 2 camere, semidecomandat, etaj 4, Alfa, lângă principală, 0730.094.507, 0740.136.441. 536741
- **Vând apartament** 2 camere, Micălaca, parter, amenajat, 25.500 Eur. Tel.0744.849.390. 548310
- **Vând apartament** 2 camere, 6 Vânători, pretabil spaţiu comercial, 0721.022.477. 549278

AP.3 CAMERE-ARAD

- **Vând apartament** central, 3 camere la bloc, str. A. Doinaş, 46.000 Euro, negociabil, 0744.260.988. 549731
- **Vând apartament** 3 camere, Vlaicu- Fortuna, parter, 90 mp, semidecomandat, amenajat, 32.500 Eur, 0770.639.619. 548306
- **Vând apartament** 3 camere, Aradul Nou, parter, decomandat, 90 mp, 2 băi, amenajat, 33.000 Eur, 0752.652.463. 548307
- **Vând apartament** 3 camere, central (P- ţa M. Viteazul), decomandat, 2 băi, 2 balcoane, 32.000 Eur, 0754.606.539. 548311
- **Vând apartament** 3 camere, etaj 4, decomandat, Micălaca 550, neamenajat, 2 balcoane, 2 băi. Preţ 31.000 Eur. Tel. 0752.859.978. 548380
- **Vând apartament** 3 camere, semidecomandat, hol mare, baie+ 1 grup sanitar, 2 debarale, termopane+ uşă schimbată, balcon deschis, preţ redus 28.900, 80 mp, 0753.523.238. 549295
- **Vând sau** închiriez apartament ultracentral, 110 mp, 3 camere, 0756.877.416. 547347
- **Vând 3** camere, 91 mp, renovat, Euromedica, 0725.512.999. 539381

APARTAMENT LA CASĂ

- **Cumpăr apartament** la casă preferabil Malul Mureşului, Cloşca, Buşteni, cu vedere la stradă, 2 camere, neamenajat, ☎0744.888.408. 544666
- **Vând apartament** la casă 1 cameră, bucătărie, baie, cămară, coridor, loc garaj, recent zugrăvit, mobilat, 76 mp, central, 24.500 Euro, negociabil, 0752.425.210. 549298
- **Vând apartament** la casă între Ghe.Lazăr şi Bălcescu, suprafaţa 83 mp, 2 camere, baie, bucătărie, total 5 apartamente în curte, toate utilităţile, ideal pentru privatizare. Telefon 0742.924.202. 549730
- **Vând apartament** ultracentral, 180 mp, amenajat, 80.000 Eur. Tel. 0756.245.548. 548302

CASE-ARAD

- **Vând casă** Arad, str. Episcop Roman Ciorogariu 189, suprafaţă 770 mp, 85.000 Eur. Tel. 0740.287.358. 544662
- **Vând casă** Arad, str. Rosmarinului 1/9, 75.000 Eur. Tel. 0740.287.358. 544663
- **Vând casă** recent renovată, cu grădină mare, în Grădişte, str. Orion nr.30. Informaţii tel. 0740.512.942. 533886
- **Vând casă** în Bujac 530 mp, 38.000 Euro, 0740.555.303. 536749
- **Vând casă** veche str. Cedrului, suprafaţa 650 mp, 35.000 Euro, negociabil. Telefon 0744.784.910. 539534
- **Vând casă** 4 camere, Aradul Nou, str. Gutenbrunn, 2.500 mp teren, 120 mp construiţi, 77.000 Eur, 0744.849.390. 548312
- **Vând casă,** Arad, str.Remus nr.20. Preţ 35.000 Eur, ☎0257/281158, 0747.142.306. 544887
- **Vând casă,** central, 3 vecini în curte, 36.000 Eur, ☎0756.245.548. 548301
- **Vând casă,** str. George Coşbuc, singur în curte. Tel. 0748.347.324. 547406

CASE-JUDEŢUL ARAD

- **Vând casă** cu 5 camere, bucătărie+ dependinţe şi grădină în satul Somoşcheş, comuna Cermei. Tel. 0257/433060, 0746.174.481, 0741.071.459. 548399
- **Vând casă** mică (nouă) stil rustic, Zădăreni. Tel. 0729.067.303. 544668
- **Vând casă** nouă la cheie, în Zimand Cuz, cu toate utilităţile, preţ foarte bun. Tel. 0722.307.275. 549259
- **Vând casă** în Zădăreni, nou renovată, 100 mp, 2 camere, baie, bucătărie, 29.900 Euro. Telefon 0744.896.708. 547108
- **Vând 2** case la preţ de 1 în Bodrogul Nou, preţ la vedere, 0756.127.392. 549310

CASE-ALTE JUDEŢE

- **Vând casă** în Battanya, teren 1.600 mp. Tel. 0744.875.054. 536811

CASE DE VACANŢĂ-ALTE JUDEŢE

- **ARIEŞENI, teren- construcţii** cabane- vacanţă, curent- electric, eventual cabană, 0722- 257409. 548409

VILE-ARAD

- **Vând vilă** nou construită în Vladimirescu, preţ acceptabil. Telefon 0740.697.521. 549728

VILE-JUDEŢUL ARAD

- **Vând vilă** deosebită cu grădină cu vie şi pomi fructiferi, în Ghioroc. Preţ negociabil, la vedere. Informaţii tel. 0740.512.942. 533888

SPAŢII COM-ARAD

- **Vând spaţiu** comercial, cu teren str. Cocorilor, 48.000 Eur, 0744.849.390. 548314
- **Vand 6- încăperi,** 2- băi, ultramodern, 206- mp, demisol Zona- PRIMĂRIE, 0722- 257409. 548410

TERENURI LOCAL

- **Cumpar teren** agricol Arad, platesc imediat, 0742781651,0722273759. 539406
- **Vând 0,60** ha teren intravilan în Arad. Tel. 0752.343.828. 548369
- **Vând 1** ha teren extravilan în Sînicolaul Mic, poziţie bună. Tel. 0721.592.572. 548385

IMOBILE CHIRII

- **Dau în chirie casă** cu etaj (310 mp), zonă centrală. Ideal sediu firmă. Tel: 0722.293738. 1076753
- **Închiriez apartament** 2 camere, mobilat, contorizat, str. Calea Romanilor. Telefon 0733.973.289. 539582
- **Închiriez apartament** 3 camere, zona Spital judeţean, mobilat complet, ☎0722.427.617. 544879
- **Închiriez apartament** 1 cameră Grădişte, mobilat, utilat, 150 Euro, 0722.288.955. 548454
- **Închiriez apartament** 3 camere, ultracentral, zonă foarte liniştită, lângă Hotel Central, renovat, mobilat, centrală termică, aer condiţionat, 300 Euro/ lună. Tel. 0723.202.527. 549300
- **Închiriez garsonieră** mobilată, zona Lebăda, 0357/435176, 0742.286.525. 547366
- **Închiriez 2** apartamente, zona Intim. Tel. 0740.171.966. 548372
- **Ofer gratuit** (închiriez) o cameră mobilată, str. Minervei nr.17, ☎0754.773.955. 548354
- **Ofer spre** închiriere apartament cu 2 camere, Alfa, utilat, contorizat. Tel. 0257/ 433060, 0746.174.481, 0741.071.459. 548401

SPAŢII COM-ARAD

- **Închiriez 2- 6** încăperi demisol, Primărie- ARAD, renovate- modern, 0722257409. 539368

OFERTE LOCURI DE MUNCĂ

- **Agenţie turism** angajează agent turism. Contact: office@amirantetravel.ro, experienţa constituie avantaj.
- **Angajăm şlefuitori** metale, muncitori necalificaţi, lăcătuşi mecanici, presator, frezor, 0749.151.408.
- **Angajăm şofer** tir 20 tone cu experienţă, atestat profesional, card tahograf pentru transport internaţional. Telefon 0729.039.058.
- **Angajăm şoferi** profesionişti cu experienţă pentru extern. Informaţii telefon 0721.499.819.
- **Angajăm şoferi** profesionişti trafic internaţional. Relaţii 0730.118.876.
- **Angajăm agenţi** de pază, intervenţie, economist, electronist şi oferim cursuri pentru agenţi de pază, 0760.256.116. 536765
- **Angajăm ajutor** bucătar (femeie), ospătare, femeie de servici, 0746.296.343, 0357/401401.
- **Angajăm automacaragiu** pe ADK 12,5 tone. Telefon 0257/252020.
- **Angajăm calificaţi:** mentenanţă, întreţinere, curăţenie spaţii industriale; îngrijire parcuri, ☎0732.016.294.
- **Angajăm confecţionere** textile, salar fix, bonuri, primă, transport. Telefon 0257/288035.
- **Angajăm contabilă** evidenţă primară, experienţă, şofer tir, experienţă. Tel. 0737.508.213.
- **Angajăm muncitori** necalificaţi pentru curăţat şi ambalat piese metalice, 0740.135.175.
- **Angajămagenţi intervenţie,** obligatoriu din Arad, permis conducere B, 0740.130.259.
- **Angajez barman- ospătar** (fată). Tel. 0740.072.697.
- **Angajez brutar** cu experienţă. Tel. 0744.875.054.
- **Angajez fată** muncă birou, contabilitate, rezistentă la stres. Tel. 0740.130.259. 538257
- **Angajez laborant/ă** pentru baza de recepţie cereale Şiria. Telefon 0757.105.189.
- **Angajez muncitor** finisaje construcţii. Telefon 0744.919.744.
- **Brutărie angajează:** brutar, şofer distribuţie. Informaţii tel. 0740.120.012.
- **Firmă pază** angajează agenţi securitate zona Curtici- Vladimirescu. Tel. 0749.068.806.
- **Restaurant cu** specific internaţional angajează ajutor bucătar cu experienţă, 0729.160.537.
- **S.C. angajează** şoferi categoria C+E, cu experienţă. Tel. 0728.285.385.
- **S.C. angajează** electricieni. Informaţii tel. 0745.581.019.
- **S.C. angajează** muncitori producţie şi şoferi cat. C. Tel. 0729.009.116.
- **SC angajează** muncitor necalificat pentru muncă în depozit piei, 0744.636.203. 545916
- **Selectăm personal** în vederea angajării: şofer tir transport intern şi internaţional dubă frig, 0742.208.855.
- **Societate angajează** recepţioneră. Informaţii la numărul 0729.964.956.
- **Societate comercială** angajează mecanic utilajşi şoferi profesionişti. Telefon 0735.874.722.

PRESTĂRI SERVICII

- **Acord garanţie,** repar maşini spălat automate, frigidere domiciliul clientului, 0745.395.282. 536662
- **Cumpăr sau** soluţionez rapid dosare în baza legilor 9- Bulgaria, 290- Basarabia şi legea 10- numai cu raport de evaluare, 0723.924.609, 0761.475.164. 549263
- **Execut zidărie,** tencuieli, zugrăveli, rigips, izolaţii, acoperişuri, termoizolaţii, consolidări, 0740.696.157. 536767

Bunătăţi preparate cu vişine

Vişinele - superfructele verii, de un roşu viu, cu un gust dulce-acrişor - sunt preferatele multora dintre noi. Ingredient de bază în bucătăria românească, vişinele servesc la prepararea a tot soiul de bunătăţi: supe, prăjituri, sufleuri, torturi, sosuri, siropuri, sucuri, îngheţate, spumă, şerbet, creme, sufleu, plăcintă, tartă, tort, ştrudel, budincă, având în acelaşi timp multiple proprietăţi curative. Cum mult aşteptatul sezon al vişinelor a sosit, vă propunem să daţi o „tura" prin grădină/livadă (cei care au) sau prin piaţă şi umpleţi coşurile cu delicioasele „buline acrişoare". Dacă le-aţi procurat, atunci încercaţi ideile (reţetele) bazate pe vişine pe care vi le prezentăm în continuare!

Tarta cu vişine şi bezea

INGREDIENTE.
Pentru blat: 3 gălbenuşuri, 100 g unt, 4 linguri zahăr, o jumătate linguriţă cu praf de copt, 3 linguri zeamă de lămâie, coajă rasă de lămâie, 3 linguri cu mac, esenţă de vanilie, făină 12-15 linguri, 6 linguri pesmet.
Pentru umplutură: 500 g vişine, o jumătate cană zahăr, o jumătate cană apă, 4 linguri griş. **Pentru decor:** 3 albuşuri, 6 linguri zahăr, esenţă de vanilie, sirop de vişine.

MOD DE PREPARARE
Batem bine untul cu zahărul şi gălbenuşurile. Adăugăm esenţa, coaja de lămâie, macul, praful de copt stins în zeamă de lămâie şi făina. Frământăm bine să iasă un aluat mai moale, nu foarte vârtos pe care îl vom întinde şi îl vom pune într-o formă unsă cu ulei şi tapetată cu făină. Înţepăm aluatul din loc în loc, cu o furculiţă. Dăm forma la cuptor pentru 6-7 minute să se coacă doar pe jumătate.

Pentru umplutură:
Punem pe foc apa cu zahărul şi lăsăm să fiarbă până se formează un sirop gros, în care vom adăuga vişinele - fără sâmburi. Oprim focul şi lăsăm vişinele să se răcească în sirop. După ce s-au răcit le scoatem, le scurgem bine şi le amestecăm cu grişul.

Pentru decor:
Batem bine albuşurile cu zahărul şi esenţa până obţinem bezeaua. Scoatem forma din cuptor, presărăm 3 linguri cu pesmet, adăugăm amestecul de vişine, presărăm din nou 3 linguri cu pesmet iar deasupra repartizăm bezeaua. Băgăm din nou tarta la cuptor, pentru încă 20-25 minute la foc mic, având grijă să nu ardem bezeaua.

Siropul în care am ţinut vişinile îl punem din nou pe foc şi îl lăsăm să fiarbă până se îngroaşă bine. După ce scoatem tarta din cuptor, o lăsăm să se răcească şi o stropim cu siropul de vişine.

Tăiem tarta cu un cuţit înmuiat mereu în apă rece.

Un prânz rapid: clătite cu şuncă şi praz la cuptor

DELICIOASE. De obicei servim clătitele la desert, cu diverse umpluturi, însă ne plac foarte mult şi clătitele umplute cu pui şi legume sau în varianta de faţă, clătite cu şuncă şi praz la cuptor. Vă recomandăm o reţetă perfectă pentru un prânz rapid.

INGREDIENTE
Pentru clătite: (aprox. 12) 230 g făină, 2 ouă mari, 340 ml lapte, 2 linguri ulei, sare. Pentru umplutură: 20 g unt, pentru uns,3 fire de praz curăţate (se păstrează doar partea albă), 250g spanac proaspăt, 180g şuncă (12 felii subţiri, fără grăsime), 230 g brânză.

MOD DE PREPARARE
CLĂTITELE: Într-un castron adânc se pune făina. Se face o gropiţă în mijloc şi se sparg ouăle. Se adaugă lapte şi sare. Se bate totul bine, până se desfac cocoloaşele. La final, se adaugă uleiul şi se amestecă bine, până capătă o consistenţă cremoasă. Se ia o tigaie încinsă, se unge cu puţin ulei şi se toarnă un polonic din compoziţie, mişcând tigaia de coadă până se acoperă tot fundul. Când începe să se rumenească pe o parte, clătita se întoarce. Se fac pe rând toate clătitele şi se pun într-o farfurie întinsă.

UMPLUTURA: Preîncălziţi cuptorul la 180° C. Ungeţi una sau două tăvi de copt adânci cu unt, în funcţie de dimensiune. Tăiaţi prazul în jumătăţi, pe lungime. Puneţi la fiert o oală cu apă şi sare. Când începe să fiarbă, puneţi prazul şi gătiţi 3 minute. Când este gata, se scoate şi se scurge de apă, apoi se taie fiecare bucată în patru. Fierbeţi spanacul în apa clocotită. Când a început să se înmoaie, se scoate şi se răceşte sub jet de apă. Se scurge, apoi se desfac frunzele.

Se ia o clătită şi se pune o felie de şuncă la bază. Deasupra se pun 2 bucăţele de praz şi câteva frunze de spanac. La final se pune puţină brânză. Se rulează şi se aşează în tavă. Când toate clătitele sunt gata, se presară puţină brânză deasupra şi se coc 25-30 de minute.

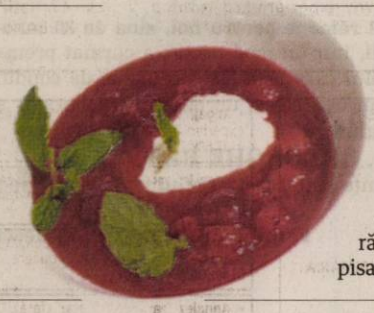

Supă răcoritoare de vişine

INGREDIENTE: Făină - 2 linguri, frişcă lichidă - 100 ml, gălbenuş de ou - 2, lămâie - răzătură, sare, scorţişoară pisată - 3 g, vişine - 600 g, zahăr - 60 g.

MOD DE PREPARARE
Se pune la fiert apa - aproximativ 1,5 l, cu sare, zahăr, răzătură de lămâie şi scorţişoară. Când a dat în fiert se adaugă vişinele spălate şi fără sâmburi şi liezonul format din gălbenuş de ou, făină şi frişcă lichidă. Se fierbe câteva minute la foc mic, amestecând din când în când. Se serveşte rece.

Ştrudel cu vişine, un desert simplu şi delicios

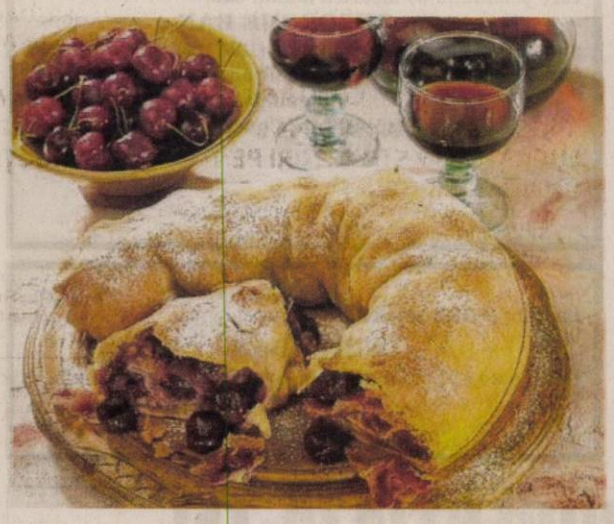

INGREDIENTE. Aluat (se poate cumpăra din comerţ ½ kg necesar): 350 g făină, 1 ou sau albuş, o linguriţă de ulei,o linguriţă de oţet, apă călduţă, sare. Umplutură: 500 g vişine fără sâmburi, 50 g zahăr, 50 g nuci (opţional), 30 g unt, pesmet.

MOD DE PREPARARE
ALUATUL: Se amestecă făina cu uleiul, oţetul, apa călduţă şi oul bătut în prealabil cu sare. Se lucrează bine de tot, cu mâna, până când acesta începe să se desprindă de marginea vasului. Se pune pe o planşetă (sau pe masă), se presară, din când în când, cu făină şi se bate aluatul de planşetă până ce devine lucios şi face băşici. Aluatul se strânge minge, se unge cu ulei sau cu apă. Se aşează într-o cratiţă, se pune într-un loc cald şi se lasă astfel 30 de minute. Aluatul se întinde până devine subţire ca o coală de hârtie. Foaia întinsă se stropeşte cu unt topit şi se presară cu pesmet.
UMPLUTURA: Se împrăştie vişinele fără sâmburi pe foaia întinsă. Se presară cu zahărul amestecat în prealabil cu nucile tăiate subţiri. Se răsuceşte ştrudelul din partea umplută. Se aşează în tava unsă cu unt şi se unge deasupra cu unt. Se coace aproximativ 40 de minute la temperatura de 180 de grade. Ştrudelul cu vişine se poate orna cu puţin zahăr pudră.

Pulpe de pui în sos de vin alb şi ierburi aromatice

O idee delicioasă, pentru o cină rapidă!

INGREDIENTE: 8 pulpe de pui (partea sperioară, cu os şi piele), ulei de măsline sau unt, pentru prăjit, 3 căţei de usturoi, mărunţiţi, 250 ml vin alb, o mânuţă de ierburi aromatice proaspete, mărunţite - salvie, pătrunjel, rozmarin, cimbru, 50-100 ml smântână, sare, piper.

MOD DE PREPARARE
Cuptorul se preîncălzeşte la 200 de grade Celsius.

Într-o cratiţă adâncă se încinge uleiul (dacă se optează pentru unt, acesta se lasă să se topească, la foc mediu). Se adaugă carnea şi se lasă să se rumenească. Când carnea a căpătat o culoare aurie uniformă, se scoate din tigaie. În grăsimea rămasă se pune usturoiul. Se lasă câteva secunde cât să-şi desfacă aroma, apoi se adaugă ierburile aromatice, vinul şi smântâna. Se amestecă uşor, se adaugă carnea, se potriveşte de sare şi de piper şi se dă la cuptor 15-20 de minute, până când se rumeneşte.

Pulpele se servesc calde.

Cartofi crocanţi cu salvie şi usturoi

INGREDIENTE: 1,5 kg cartofi mici, o mânuţă de frunze de salvie, 6 căţei de usturoi, în coajă, 100 g untură de raţă, topită, sare de mare, după gust, piper negru, după gust.

MOD DE PREPARARE:
Cuptorul se preîncălzeşte la 200 de grade Celsius.

Cartofii se pun într-o cratiţă cu apă rece şi sare şi se fierb 10 minute. Când au început să se înmoaie, se iau de pe foc şi se scurge apa. Când sunt suficient de reci cât să poată fi manevraţi, se curăţă. Cartofii se aşează într-o tavă adâncă, se adaugă frunzele de salvie, usturoiul şi untura de raţă. Se potrivesc de sare şi piper, apoi se dau la cuptor 40-45 de minute, până când capătă o crustă aurie, crocantă. Se servesc calzi.

Grăsimea de raţă asigură cartofilor o aromă delicioasă şi o crustă crocantă. Ingredientele sunt suficiente pentru 6 porţii generoase.

Roşii coapte, în crustă de parmezan

APERITIV. O reţetă extrem de simplă, care are toate şansele să devină un aperitiv perfect!

INGREDIENTE:
2 roşii mari, tăiate în câte trei felii groase, 40 g parmezan ras, o linguriţă oregano uscat, sare şi piper după gust, o lingură ulei de măsline (opţional), 2-3 fire de pătrunjel proaspăt, pentru ornat (opţional).

MOD DE PREPARARE:
Cuptorul se preîncălzeşte la 200 de grade Celsius. Într-un castronel se amestecă parmezanul ras cu oregano, sare şi piper. Pe fiecare felie de roşie se pune câte o linguriţă de parmezan. Se stropesc cu puţin ulei de măsline şi se dau la cuptor, într-o tavă tapetată cu hârtie de copt. După 5-10 minute, când parmezanul a căpătat o culoare aurie, roşiile se scot. Se ornează cu puţin pătrunjel mărunţit şi se servesc.

• **Reparăm: clime,** centrale, instante, frigidere, maşini spălat, cuptoare, etc., ☎0749.663.278. 547395

CONSTRUCŢII

• **Aduc nisip,** balast, sorturi, pământ, mraniţă, moloz, la domiciliu, ☎0756.382.878. 545324

• **Aduc nisip,** balast, sorturi, pământ, lemne, ridic moloz 1- 6 mc., ☎0754.772.222. 545257

• **Duc nisip,** balast, sorturi, griblură, piatră codru, mraniţă, gunoi, moloz. Cantităţi mici şi mari, ☎0742.749.698, 0751.839.723. 545314

• **Vând nisip,** balast, sort, mraniţă, lemne. Telefon 0747.206.371. 536763

AUTO ROMÂNEŞTI

• **Vând Logan** din 2005, unic proprietar, 111.000 km, full- option, cauciucuri iarnă şi vară. Tel. 0726.774.909, 0721.703.531. 544812

CUMPĂRĂRI AUTO

• **Cumpăr autoturisme** înmatriculate cu taxa achitată, la preţ de amanet, cu banii pe loc, 0728.395.525. 513094

ELECTRONIC PLUS

• **Vând aragaz,** frigider Zanusi şi maşină de spălat, 0743.141.713. 515274

POŞTA LUI CUPIDON

• **Nou Arad!!!** Salon masaj erotic discreţie, rafinament, maseuze senzuale, ☎0720.411.562. 548391

PIERDERI

• **Declar pierdut** certificatul constatator nr. 506775/ 15.03.2006 al Orange Garden SRL. Îl declar nul. 549308

• **Pierdut atestat** transport persoane nr. 118666000 eliberat de ARR Arad pe numele Lazea Florin. Îl declar nul. 549288

• **Pierdut certificat** constatator nr. 32825/01.07.2008 al Courier Service Expres SRL, cu sediul în Arad, str. L.Rebreanu nr. 75, jud. Arad, nr. de ordine în Registrul Comerşului J02/989/2003, CUI 15659310. Îl declar nul. 549253

• **Pierdut certificat** constatator nr. 39755/ 01.08.2008 pentru sediu, al SC Auto In SRL. Îl declarăm nul. 549296

• **Pierdut certificat** constatator 18421/ 5.05.2004 aparţinând firmei Translogistic SRL. Îl declar nul. 549299

LOCURI DE VECI

• **Vând trei** locuri de veci, Cimitirul Eternitatea (UTA). Tel. 0729.161.906. 548398

PLANTE-FLORI

• **Vând baloţi** paie, lucernă, diferite categorii. Preţuri pe calităţi, 0786.594.746. 524219

• **Vând grâu** şi porumb. Telefon 0722.437.526. 547403

ANIMALE-PĂSĂRI DOMESTICE

• **Vând porc** 120- 130 kg. Tel. 0752.839.776. 548370

• **Vând pui** de carne 200- 400 gr. Tel. 0741.391.909. 514038

• **Vând viţel** 2 luni. Preţ negociabil. Tel. 0753.581.630, 0257/382336. 548352

• **Vând 2** capre, 4 iede, junincă gestantă luna şasea, 0724.810.520. 545907

• **Vând 2** porci de carne 130- 150 kg. Telefon 0257/455315. 549237

ÎMPRUMUTURI FINANCIARE

• **Ai nevoie** de un împrumut rapid- un act, o garanţie, zero birocraţie. Relaţii 0726.842.692, 0743.787.609.

• **Ai nevoie** urgent de bani?! Garanţie auto! Relaţii: 0737.866.265, 0757.690.211. 538270

• **IFN acordă** credite 24- 75 ani angajaţi, pensionari, PFA, 0729.660.774, 0257/ 338138.

CITAŢII

• **Se citează** părâţii Felnecan Sorin, Czank Paraschiva, Hajdu Ioan, Torok Maria, Torok Iosif, pentru 01.09.2014 ora 8:30, sala 147, Jud. Arad, str. V.Milea, nr. 2, dosar civil 10338/55/2012*, în proces cu reclamanţii Stanca Ioan Constantin şi Stanca Liana, obiect: rectificare CF. 549247

DIVERSE

• **Cumpăr argint,** cupru, cositor, alamă, nichel, aluminiu, baterii, fier vechi, pene, 0742.572.721. 548255

• **Cumpăr mobilă** din lemn, candelabre, cărţi, bibelouri, ceasuri şi alte obiecte vechi, 0744.203.945. 538416

• **Cumpăr nichel,** argint, cositor, cupru, alamă, aluminiu, inox, baterii, fier vechi, pene, ☎0748.912.117. 547407

• **Cumpăr pene** gâscă, fier, baterii, cupru, alamă, preţ avantajos, 0741.689.068. 513116

• **Cumpăr videa,** freze, burghiuri, cositor, nichel, inox, vaci, viţei, cai pentru abator, 0741.134.368. 546043

• **Vând cazan** ţuică din inox 2,5 mm, 250 litri, ☎0721.592.572. 548340

• **Vând cazane** ţuică, diferite mărimi, preţ avantajos. Telefon 0744.133.862. 525325

• **Vând cazane** pentru ţuică, diferite mărimi, preţ avantajos, 0746.549.644, 0756.814.239. 539378

• **Vând dulap** 2 uşi, aragaz, frigider, fotolii, 0749.197.142. 536794

• **Vând pianină** Nocturno URSS, seria 154492 trei pedale, unic proprietar, maşină de cusut electrică Predom Kuznik 466, unic proprietar, ☎0741.020.419. 539693

• **Vând 2** canapele, 2 fotolii, dormitor, diferit mobilier, bibliotecă, frigider, congelator, butelie, cuptor aragaz, balansoar, cuier, măsuţă sticlă, cameră zi, etc., 0760.667.683, 0771.430.987. 544819

• **Vând 50** litri ţuică de prună 52 grade, originală, pentru nunţi, 0721.592.572. 548390

Program mica publicitate:
B-dul Revoluţiei, nr. 81
luni-vineri: 8.00-18.00,
duminică: 9.00-13.00.

Publicitate mica: 0257/210.775
MARE: 0257/280.904

ARAD ONLINE
www.aradon.ro

DECESE

Cu inimile împietrite de durere şi lacrimi în ochi anunţăm trecerea fulgerătoare în lumea celor drepţi şi buni a unui suflet nobil şi foarte drag, soţ şi tată,

GHEORGHE BAN.

Înmormântarea va avea loc joi, 3 iulie 2014, ora 13,00 la Cimitirul Eternitatea (UTA). Corpul neînsufleţit este depus la Casa Funerară Kuki (Grădişte). Dumnezeu să-ţi odihnească sufletul bun în Împărăţia Sa!

Soţia Geta şi fiul Bogdan

Cu tristeţe în suflet anunţăm decesul lui

KAMINSZKY ŞTEFAN,
în vârstă de 65 ani.

Înmormântarea va avea loc astăzi, 2 iulie, ora 13,00 de la Capela Cimitirului Eternitatea.

Familia îndoliată

CONDOLEANŢE

Te-ai stins plecând prea devreme dintre noi, despărţirea fiind mult prea dureroasă. Vei fi întotdeauna în sufletele noastre, iubitul nostru soţ şi tată,

GHEORGHE BAN.

Ban Geta cu fiul Bogdan

Suntem alături de colegul nostru Bogdan Ban, în greaua suferinţă provocată de decesul tatălui său,

GHEORGHE BAN.

Sincere condoleanţe familiei îndoliate! Dumnezeu să îl odihnească în pace!

Colegii de la Consiliul Judeţean Arad

Împărtăşesc durerea colegului Bogdan Ban, în greaua încercare pricinuită de moartea tatălui său,

dr. GHEORGHE BAN

şi transmit un gând de alinare şi de mângâiere întregii familii îndoliate. Sincere condoleanţe!

Cu compasiune, Nicolae Ioţcu, preşedinte Consiliul Judeţean Arad

Lacrimi pentru prietenul nostru

GHIŢĂ BAN.

Dumnezeu să-l odihnească în pace! Condoleanţe familiei!

Flori şi Mihai Poenaru

Suntem alături de Geta şi Bogdan la despărţirea de cel care a fost un OM deosebit, un bun coleg şi prieten,

Dr. GHIŢĂ BAN.

Dumnezeu să-l ierte şi să-l odihnească în pace!

Fam. Dr. Gornic Cristian

Cuvintele sunt prea sărace pentru a exprima regretul pentru pierderea celui care a fost un prieten deosebit,

Dr. GHIŢĂ BAN.

Un gând de compasiune şi sincere condoleanţe familiei îndurerate! Dumnezeu să-l ierte şi să-l odihnească în pace!

Fam. Dr. Gornic Ovidiu

Sincere condoleanţe familiei la pierderea celui care a fost

dr. GHEORGHE BAN.

Odihnească-se în pace!

Familia dr. Wili Glaser

Colectivul Secţiei Ped. II este alături de d-na Ban Georgeta în marea durere pricinuită de decesul soţului. Dumnezeu să-l odihnească în pace! Sincere condoleanţe!

Vremea dezlănţuită a smuls din natură un copac şi odată cu acesta a răpit dintre noi, în mod tragic, pe omul

dr. GHEORGHE BAN,
profesionistul care prin tact, pricepere, a fost liantul şi a pus bazele lăcaşului profesiei medicale veterinare în judeţul Arad.

Împărtăşim durerea familiei greu încercate şi vom păstra amintirea celui care le-a fost soţ şi tată. Dumnezeu să-l ierte şi să-l odihnească în pace!

Colegiul Medicilor Veterinari-Filiala Arad
Preşedinte dr. Dumitru Nişulescu

Tristă şi neuitată rămâne pentru noi, ziua de 30 iunie, când furia naturii, într-un mod tragic, a curmat prematur firul vieţii celui care ne-a fost un model de conduită profesională, un bun coleg, un devotat colaborator şi prieten. Adio omului,

dr. GHEORGHE BAN.

Sincere condoleanţe soţiei Geta şi fiului Bogdan! Fie-ţi ţărâna uşoară!

Familia dr. Dumitru Nişulescu

Ne sunt sufletele împietrite de durere în urma dispariţiei premature, nedrepte şi stupide, a celui care ne-a fost şef, coleg şi prieten,

dr. GHEORGHE BAN.

L-am cunoscut, l-am apreciat, l-am admirat! Va rămâne veşnic în amintirea noastră! Suntem alături de familia îndoliată. Sincere condoleanţe!

Colegii din cadrul Biroului Siguranţa Alimentelor de Origine Nonanimală Arad

Aducem un ultim omagiu

medicului veterinar,
dr. GHEORGHE BAN,

acum la tragica despărţire de membrii Asociaţiei Generale a Medicilor Veterinari. Ai fost un profesionist exemplar, un model de conduită ce va rămâne pentru totdeauna în amintirea noastră, ştiind că: „Oamenii mari mor de două ori, odată ca oameni şi odată ca mari"! Dumnezeu să-l odihnească în pace!

AGMVR- Filiala Arad, preşedinte Indreica Cornelia

Un ultim omagiu adus unui bun prieten,

dr. GHIŢĂ BAN.

Condoleanţe familiei!

Mioara şi Călin Dărăban

EVIDENŢIAZĂ-TE!

Talon valabil până în 30 septembrie 2014

Text: **DATA apariţiei:**.....

.....
.....
.....
.....
.....
.....
.....

Date personale:

Nume şi Prenume:

Telefon:

Buletin de identitate:

TALON + PREŢUL CATEGORIEI AFERENTE

Anunţurile se preiau zilnic, la ghişeu, până în ora 16[00], după această oră, se pot prelua doar prin intermediul sistemului online de preluare al anunţurilor disponibil pe www.jurnalaradean.ro . Anunţurile de mică publicitate din Jurnal Arădean se publică pe baza talonului din ziar
Redacţia nu îşi asumă responsabilitatea pentru conţinutul anunţurilor de mică publicitate!
JURNAL ARĂDEAN

Deplângem trecerea în eternitate a celui ce a fost

BAN GHEORGHE,

om de aleasă prețuire, coleg și prieten de excepție, un suflet bun și mărinimos. Fie-i țărâna ușoară și sincere condoleanțe familiei!

PDL Arad

Uneori cuvintele sunt prea sărace pentru a exprima compasiunea față de familie, la trecerea alături de Dumnezeu a celui ce a fost

BAN GHEORGHE,

om de excepție, prieten bun și devotat.

Familia Boghicevici

Durerea și mâhnirea ne-a cuprins sufletul la aflarea tristei vești. Ne e greu să credem că

GHIȚĂ

nu mai este printre noi. Sincere condoleanțe familiei, alături de eternul regret al pierderii unui bun prieten!

Eusebiu și Geanina Pistru

Sincere condoleanțe și întreaga noastră compasiune familiei greu încercate de pierderea celui care a fost

GHEORGHE BAN.

Dumnezeu să-l odihnească în pace!

Familia Seculici

Cu inimile îndurerate, ne rugăm pentru odihna veșnică a celui care a fost un om de aleasă omenie,

dr. GHEORGHE BAN.

Sincere condoleanțe familiei!

Senator Constantin Traian Igaș cu familia

Un om de mare valoare,/ Pleacă pe o stea călătoare,/ Se duce acel om minunat,/ Se duce în cerul înstelat,/ Te vom pomeni mereu,/ Să-L rugăm pe Dumnezeu,/ Ca în veci să locuiești/ În grădinile cerești! Dumnezeu să te odihnească,

doctore

GHIȚĂ BAN.

Colectivul SC Unicarm SRL

Regrete profunde la dispariția

dr. BAN GHEORGHE.

Odihnească-se în pace! Sincere condoleanțe!

Fam. dr. Bran Adriana, Ovidiu și Diana este alături de familia îndoliată în momentele de suferință

Sincere condoleanțe din partea colectivului Emiliana Plus la trecerea în neființă a celui care a fost

dr. GHEORGHE BAN.

Dumnezeu să-l odihnească în pace!

Sincere condoleanțe din partea colectivului firmei Emiliana, la trecerea în neființă a celui care a fost

dr. GHEORGHE BAN.

Dumnezeu să-l odihnească în pace!

Suntem alături de familia

dr. BAN GHIȚĂ

și transmitem sincere condoleanțe!

Fam. Ica și Hose Paşcalău

Suntem alături de colega noastră Ban Georgeta, în marea durere pricinuită de decesul soțului. Dumnezeu să-l odihnească în pace! Sincere condoleanțe!

Fam. dr. Bilașco

Regrete profunde la tragica dispariție a omului care a fost

BAN GHEORGHE.

Dumnezeu să-l odihnească!

Asociația Bloc 3, dr. Ioan Suciu

Cu durere în suflet ne luăm rămas bun de la cel care a fost

GHEORGHE BAN

un prieten adevărat! Nu te vom uita niciodată!

Cosmin și Alexandru

Întreaga noastră compasiune familiei Ban pentru pierderea celui care a fost

dr. BAN GHEORGHE.

Dumnezeu să-l ierte și să-l odihnească în pace!

SC Real Friuli SRL

Suntem alături de familia Ban Geta și Bogdan, la imensa pierdere pricinuită de decesul soțului și tatălui drag,

dr. GHIȚĂ BAN.

Dumnezeu să-l odihnească!

Fam. Pintean Ioan din Șepreuș

Primăria Comunei Șepreuș și Consiliul Local Șepreuș, regretă profund dispariția

dr. BAN GHEORGHE

și transmite sincere condoleanțe familiei. Dumnezeu să-l odihnească!

Regretăm profund dispariția prietenului nostru,

dr. GHEORGHE BAN

și suntem alături de familia sa în aceste grele momente. Dumnezeu să-l odihnească în pace!

Luci și Nicu Itu

Suntem alături de familia Ban în greaua încercare prin care trec, odată cu trecerea în neființă a celui ce a fost soț și tată,

GHEORGHE BAN.

Dumnezeu să-l odihnească!

Fam. Jude

Cu adâncă durere în suflet îl plângem pe cel care a fost

dr. GHEORGHE BAN.

Condoleanțe și un gând de alinare familiei îndurerate! Să-i fie somnul lin!

Fam. Dragoș Gheorghe

Ne rugăm ca Bunul Dumnezeu să mângâie sufletele celor rămași nemângâiați de tragica despărțire a celui care a fost

dr. GHEORGHE BAN.

Sincere condoleanțe familiei îndurerate!

Fam. Jergher Ioan

Un ultim rămas bun pentru cel ce a fost un om și un coleg extraordinar,

dr. BAN GHEORGHE.

Sincere condoleanțe soției Geta și fiului Bogdan!

Dana, Adi, Alexandra Hans

Familiei greu încercate și îndurerate sincere condoleanțe la trecerea în neființă a prietenului nostru,

dr. GHIȚĂ BAN.

Dumnezeu să-l ierte și să-l odihnească în pace!

Familia Popșe Emil și Mariana

Sincere condoleanțe familiei îndurerate în greaua încercare pricinuită de moartea prematură a colegului și prietenului meu,

dr. BAN GHEORGHE.

Director, dr. Agud Viorel

Colectivul Compartimentului NPI de la SCJU Arad este alături de doamna asistentă Georgeta Ban în momentele de suferință pricinuite de pierderea soțului,

BAN GHEORGHE.

Odihnească-se în pace! Sincere condoleanțe familiei îndurerate!

Suntem alături de colegul nostru Ioan Arvai în aceste clipe dureroase pricinuite de despărțirea de fratele său drag, transmițând sincere condoleanțe familiei îndoliate. Dumnezeu să-l ierte și să-l odihnească!

Colectivul SC Central SA Arad

Colectivul SC CET Hidrocarburi SA Arad deplânge trecerea în neființă a celui care a fost un bun coleg,

RAPAȘ SORIN

și este alături de familia greu încercată. Dumnezeu să-l odihnească în pace!

Suntem alături de dl. Bauer Zoltan, în greaua pierdere suferită de moartea soției sale dragi. Sincere condoleanțe!

Fam. Nagy Matei

COMEMORĂRI

Dragă

GHIȚĂ

astăzi, trebuia să-ți spunem „La mulți ani!" dar Bunul Dumnezeu te-a luat la El ca să te scape de suferință și răutatea acestei lumi. Îngeri de lumină să te poarte în brațe. Dumnezeu să te odihnească în pace, să-ți dăruiască Împărăția Cerească! Nu te voi uita niciodată.

Soția Rodica

Cu tristețe și mult dor amintim celor care l-au cunoscut că astăzi, 2 iulie se împlinesc patru ani de la decesul iubitului nostru soț, tată, bunic,

DANCIU IOAN.

Nu te vom uita niciodată.

Familia

O rugăciune către Dumnezeu, o lumânare aprinsă și gânduri la împlinirea a 8 ani de la ceasul despărțirii de cel care a fost dragul nostru,

GYIMAN ISTVAN.

Dumnezeu să îl odihnească în pace!

Familia

Amorphophallus Titanum FOTO: EPA

Înflorită după zece ani

PARIS. Sute de curioși s-au înghesuit luni la grădina botanică din Nantes (Franța) să vadă, după circa o oră și jumătate de așteptare, floarea numită „penisul lui Titan", care înflorește o dată la zece ani. Planta a înflorit „duminică la 15h35", a anunțat directorul grădinii botanice, Romaric Perrocheau, citat de 7sur7.be. De atunci au venit circa 2.000 de persoane, care au dorit să fotografieze și să miroasă, câteva minute numai, floarea rară în formă de falus, cu miros extrem de neplăcut. „(Planta) poate fi fotografiată, dar nu atinsă", scrie pe un panou de lângă floarea de culoare gălbuie, care se înalță în mijlocul unei corole violet cu alb. Mirosul Amorphophallus Titanum - destinat să atragă insectele - seamănă cu un amestec de „cadavru și carne stricată, de brânză și șosete ude", arată directorul grădinii botanice din Nantes. Inflorescența va începe să dispară de miercuri: „Se va ofili și va cădea", spune Perrocheau. Achiziționată în 2012 de primăria din Nantes, floarea, originară din Sumatra, este a treia din acest soi care înflorește în Franța.

SURSA: AGERPRES

Arestat pentru droguri

WASHINGTON. Fiul actorului Robert Downey Jr. a fost arestat sub suspiciunea de posesie de droguri în West Hollywood, California, a informat un oficial al poliției locale. Indio Falconer Downey, în vârsta de 20 de ani, a fost arestat duminică după-amiază având asupra sa ceea ce autoritățile cred că era cocaină și o țeavă folosită pentru a o fuma. Downey a fost arestat după ce mașina în care se afla în calitate de pasager a fost trasă pe dreapta de polițiie. Nimeni altcineva din mașină nu a mai fost arestat. Downey a plătit o cauțiune de 10.250 dolari și a fost eliberat la scurt timp după miezul nopții, primind o înștiințare de a se prezenta la tribunal pe 29 august. Tânărul Downey a apărut în 2005 în comedia „Kiss Kiss Bang Bang", în care tatăl său, de asemenea dependent de droguri în trecut, juca alături de Val Kilmer. Actorul Downey Jr a opinat că fiul său are, probabil, o predispoziție genetică la dependența de droguri. „Există mult sprijin familial și înțelegere, noi fiind hotărâți să îl susținem pentru a-l ajuta să devină omul care este capabil să fie", a spus Downey Jr.

SURSA: AGERPRES

Fiul și tatăl FOTO: FAN

Ne fac mai atrăgători

LONDRA. Ochelarii de soare fac oamenii mai atrăgători, modificând expresia feței, arată un studiu realizat la o universitate britanică. Dar și vedetele de la Hollywood au jucat un rol important în confirmarea acestui acestui accesoriu ca element de atracție. În colaborare cu Asociația Britanică de Optică, Vanessa Brown, conferențiar de artă și design la Universitatea Nottingham Trent, a studiat mii de fotografii de modă, extrase din filme și spoturi publicitare. Potrivit concluziilor sale, publicate în New York Magazine, ochelarii de soare ascund defectele și fac fața mai simetrică. Conform unui studiu din 2008, simetria feței este un reper important în atracția fizică. În plus, ochelarii fumurii acoperă imperfecțiunile din jurul ochilor și dau impresia siguranței de sine.

SURSA: AGERPRES

Dau siguranță FOTO: EPA

Timea
Este pasionată de sport și muzică.

www.aradon.ro
Mai multe poze cu Timea

Desert cu tradiție la Wimbledon

LONDRA. Încă de când există turneul de la Wimbledon, spectatorii și jucătorii cumpără și savurează, în tribune sau în vestiare, căpșuni cu smântână. În fiecare an se folosesc 28.000 kg de căpșuni și 7.000 litri de smântână pentru pregătirea casoletelor cu specialitatea casei, arată organizatorii, conform ediției online a ziarului Le Figaro. Amatorii de tenis nu consumă însă orice fel de căpșuni, ci numai din soiul Elsanta. Este o adevărată tradiție fiindcă desertul se servește la Wimbledon din 1877, anul primei ediții a turneului. **SURSA: AGERPRES**

Internat pentru reabilitare

LOS ANGELES. Actorul Shia LaBeouf s-a internat luni după-amiază într-o clinică privată de reabilitare din Los Angeles, scrie starpulse.com. Actorul s-a aflat în centrul unui nou scandal, în urmă cu o săptămână, la New York, unde a fost arestat pentru tulburarea liniștii publice pentru că fuma și i-a deranjat pe ceilalți spectatori în timpul unei reprezentații a musicalului „Cabaret", pe Broadway. Actorul i-a înjurat pe agenții de ordine ai teatrului în care se afla și apoi l-a scuipat pe un ofițer de poliție, în timp ce era arestat. **SURSA: AGERPRES**

Cea mai influentă în 2014

Conform revistei Forbes, Beyonce este cea mai influentă celebritate pe anul 2014.

LOS ANGELES. Beyonce ocupă primul loc în topul 100 al celor mai influente celebrități pe anul 2014, realizat de publicația Forbes, cu o avere estimată la 115 milioane de dolari în 2013, în timp ce soțul său, Jay-Z, se află pe locul al șaselea, cu o avere de 60 de milioane de dolari.

În 2013, Beyonce și Jay-Z au format cuplul cu cele mai mari venituri din industria divertismentului, în topul alcătuit de Forbes, cu o avere comună estimată la 95 de milioane de dolari. Topul 100 al celor mai influente celebrități, realizat anual de Forbes, ia în calcul și faima vedetelor, pe care publicația o evaluează pornind de la numărul de mențiuni despre acestea în presa scrisă și audiovizuală. De asemenea, Forbes utilizează un sistem de măsurare ce evaluează influența dobândită pe rețelele de socializare, monitorizând 11 platforme online, inclusiv Twitter, Facebook și YouTube.

Pe locul al doilea se află jucătorul de baschet LeBron James, cu o avere estimată de 72 de milioane de dolari, iar cântărețul hip-hop Dr Dre se situează pe locul al treilea, cu venituri de 620 de milioane de dolari, însă cu o influență mai redusă în rândul publicului. Oprah Winfrey, care a ocupat locul întâi în 2013, se află pe locul al patrulea, cu venituri de 82 de milioane de dolari în 2013, iar Ellen DeGeneres, gazda talk show-ului care îi poartă numele, ocupă locul al cincilea, cu venituri de 70 de milioane de dolari.

SURSA: MEDIAFAX

Beyonce ocupă primul loc FOTO: EPA

Nou locatar
Un pui de maimuță-langur s-a născut în Bali Zoo din Gianyar, Indonezia. FOTO:EPA

Butoi din dopuri de plută

PARIS. Bordeaux nu face economie de mijloace când trebuie să sărbătorească vinul. La sfârșitul săptămânii trecute, cu ocazia sărbătorii anuale organizate în orașul francez, s-a construit un butoi gigantic din 285.000 de dopuri de plută. Elvira Gazizova și Serghei Sidorov, ajutați de mai mult de zece voluntari, au lucrat la el două luni, scrie marți 20minutes.fr. Pe butoi este realizat un desen care îi reprezintă pe Bachus, zeul vinului, pe Neptun și Venus. Cele 285.000 de dopuri au fost cumpărate de la asociația Agir Cancer Gironde, care strânge dopuri de plută din regiune. Pentru asamblarea lor a fost nevoie de 270 kilograme de lipici. Elvira Gazizova speră ca butoiul, de care s-au interesat deja câteva firme, să intre în Cartea Recordurilor.

SURSA: AGERPRES

Butoiul uriaș FOTO: FAN

A absolvit cu brio

WASHINGTON. Hailie Mathers (18 ani), fiica celebrului cântăreț Eminem, a obținut „graduation", echivalentul bacalaureatului la Chippewa Valley High School din Michigan, cu cea mai mare notă din sistemul de învățământ american, relatează metronews.fr.

Potrivit site-ului școlii, Hailie Mathers a obținut diploma cu media de 3,9 și se pregătește să meargă la Universitatea de Stat din Michigan ca să devină „psiholog sau antreprenor". La ceremonie au fost prezenți ambii părinți ai absolventei, Eminem și Kimberly Anne Scott.

Hailie Mathers a arătat în „yearbook" că este influențată în principal de părinți. „M-au încurajat mereu să fiu ceea ce sunt", a scris Hailie.

SURSA: AGERPRES

Hailie Mathers FOTO: FAN

Parc național pe Lună

WASHINGTON. Doi membri ai Camerei reprezentanților din SUA au înaintat un proiect de lege prin care se propune înființarea unui parc național pe Lună, în zona de aselenizare a misiunilor spațiale Apollo, desfășurate între 1969 și 1972. Donna Edwards, din Maryland, și Eddie Bernice Johnson, din Texas, au înaintat un proiect care prevede crearea unui parc național, intitulat The Apollo Lunar Landing Sites National Historical Park, în vederea conservării tuturor obiectelor rămase pe suprafața Lunii după misiunile spațiale Apollo 11 - Apollo 17. Măsura a fost propusă deși misiunile cu echipaj uman pe Lună sunt destul de reduse pe lista de priorități în privința explorărilor spațiale.

FONDAT 1989, APARE LA ARAD, TEL. 0257/281.802, E-MAIL: REDACTIA.JURNALARADEAN@INFORMMEDIA.RO; PUBLICITATE.JURNALARADEAN@INFORMMEDIA.RO

Soluţiile care te scapă de sforăit
PAGINA 9

JURNAL ARĂDEAN

Acţiuni umanitare, la 138 de ani de Crucea Roşie
PAGINA 5

JOI
3 IULIE 2014
ANUL XXVI, NR. 7105
12 PAGINI - 1,50 LEI

22° Temperaturile se vor situa între 11 şi 22 grade. Vântul va sufla cu 17-25 km/h.

DIMINEAŢA | AMIAZA | SEARA

Bacul atacat cu pixul

Un elev de la „Iuliu Maniu", secţia matematică-informatică, a vrut să fraudeze bacul cu o cameră încorporată în pix.

ARAD. Trei pixuri pe masă, ieşiri repetate la toaletă şi în final eliminarea din bacalaureat. Păţania tânărului arădean care s-a străduit să fraudeze un pic proba de matematică a făcut senzaţie. Nu a apelat la metoda clasică a fiţuicilor, deja epuizată şi mult prea uşor de recunoscut, nici la copiatul de la coleg, ci a făcut uz de tehnologie. Nu destul de discret, însă, pentru că a fost reperat destul de repede de asistentele din sala de clasă. O cameră de filmat încorporată în pix, o cască în urechi şi o falsă problemă urologică.

Preşedintele comisiei din centrul de examinare „Iuliu Maniu", inspectorul şcolar Florin Sirca, a descris derularea evenimentelor. „La scurt timp după începerea probei, candidatul a solicitat să meargă la toaletă. A fost însoţit până la intrare. Cererea s-a repetat după câteva minute. De fiecare dată avea pixul în mână. Asistenta a observat că, la întoarcerea în clasă, nu a folosit pixul respectiv pentru a scrie. M-a chemat pentru că toată povestea i s-a părut suspectă. Efectiv, m-am jucat un pic cu pixul şi am observat că are într-un capăt un port USB. Mi-am dat seama că e mai mult decât un pix şi l-am luat la întrebări. A recunoscut destul de repede că în celălalt capăt are încorporată o cameră video", a relatat preşedintele comisiei.

Partea mai hazlie a poveştii este cea în care elevul a declarat că nu mai poate să îşi scoată casca din urechi. „Am chemat medicul din centrul de evaluare care a decis să-l trimitem la ORL pentru a rezolva problema. Când a auzit şi-a scos casca singur şi a predat-o comisiei, ca probă în acest dosar" a mai declarat Sirca. /P.3

Folosit la nevoie FOTO: FAN

Sănătatea de pe card

ARAD. În primul trimestru din 2014, CAS Arad a achitat 419.000 lei pentru serviciile medicale de care au beneficiat asiguraţii arădeni în ţările UE, în baza Cardului European de Asigurări Sociale de Sănătate. /P.5

Trei modificări la transport în judeţ

ARAD. Noul program de transport public judeţean, aprobat de aleşii judeţeni, aduce câteva modificări la trei curse ale autobuzelor. Programul a intrat în vigoare din data de 1 iulie. /P.3

L-a ucis copacul FOTO: FAN

Dosar penal în cazul dr. Ban

ARAD. Ucidere din culpă în cazul morţii lui Gheorghe Ban. Ancheta demarată de procurorii arădeni vizează fapta, nu o persoană, în acest caz dispunându-se începerea urmăririi penale faţă de infracţiunea de ucidere din culpă. /P.6

Aur

Marii deţinători de metal galben.

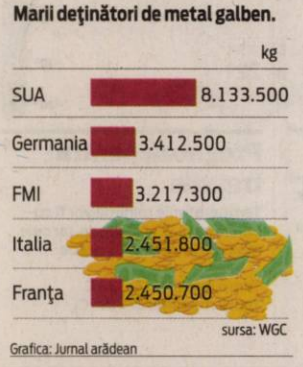

Grafica: Jurnal arădean

Lampioane, la aniversarea Rotary

Sute de lampioane au luminat, marţi seara, cerul a 45 de oraşe din România, printre care şi Arad, cu ocazia împlinirii celor 109 ani de existenţă a Clubului Rotary. Acesta este prima acţiune comună a cluburilor „Rotary" din România. Fiecare din cele 109 lampioane au fost dedicate câte unui an din cei 109 de activitate a „Rotary", evenimentul fiind intitulat „Light Up". FOTO: LUMIEM PHOTOGRAPHY

Parcare deasupra Pieţei Mihai Viteazul

Primarul i-a informat pe consilieri că va fi realizat un studiu de fezabilitate legat de dorinţa de acoperire a Pieţei Mici.

ARAD. Înapoi la trecut. Dar niţel schimbat. Adică cu parcare supraterană, nu subterană, ca prin anul 2005. Este vorba de o mai veche dorinţă a Primăriei Arad de a schimba total aspectul Pieţei Mici. În 2005, primarul dorea să realizeze aici un centru comercial cu parcare la nivelele -1 şi -2, cu piaţă la parter şi magazine la etajele 1 şi 2. Proiectul a căzut atunci din cauza protestelor pieţarilor, dar mai ales ale celor câţiva proprietari de chioşcuri şi gherete din zonă, cu care Municipalitatea nu a putut ajunge la pace (pentru a ridica mall-ul şi pe terenul lor).

Miercuri, la momentul votului rectificării de buget, primarul Gheorghe Falcă le-a amintit aleşilor locali de dorinţele din trecut şi a precizat că piaţa va suferi modificări. Totul e posibil în condiţiile în care aleşii au votat miercuri, la ora 14.00, recitificarea de buget în care se vorbea de alocarea a 150.000 de lei pentru realizarea unui studiu de fezabilitate privind acoperirea Pieţei Mici. /P.3

Buleu: de la omor, la omor calificat?

CARAŞ-SEVERIN. Tribunalul Caraş-Severin va decide, astăzi, dacă va schimba încadrarea juridică în dosarul Abel. Judecătorul de caz va hotărî dacă va schimba încadrarea juridică a faptei de care este acuzat inculpatul: de la omor, la omor calificat. Procesul în care Adrian Buleu este judecat pentru că l-ar fi ucis pe Abel Apostol este pe ultima sută de metri: urmează ca avocaţii să-şi susţină pledoariile, iar apoi instanţa va rămâne în pronunţare. /P.6

Tribunalul Caraş-Severin FOTO: JA

Optimism la bacalaureat

2.938 candidaţi la diploma de bacalaureat au susţinut, ieri, proba obligatorie a profilului (matematică sau istorie). La ieşirea din sălile de examen, ei ne-au vorbit, cu lejeritate despre subiecte şi cu încredere că vor lua note bune sau chiar foarte bune. Ultimul examen din această sesiune va avea loc vineri, 4 iulie, când se va desfăşura proba la alegere a profilului şi specializării. Dar cât de bine au ştiut vor afla în 7 iulie, la afişarea rezultatelor. /P.5 FOTO: V.F.

Parcuri la amenajat FOTO: JA

Primăria atacă Baza Constructorul

ARAD. Primarul Gheorghe Falcă a prezentat ieri cum va arăta malul Mureşului după investiţiile din acest an şi din 2015. Ceea ce acum numim Baza Constructorul va deveni parcare, iar pe planşeul acesteia va creşte, deasupra, la nivel cu digul, noua Bază Constructorul. /P.6

70 de ani de la bombardamente

ARAD. Astăzi se împlinesc 70 de ani de la bombardarea Aradului de către aviaţia americană în cel de-al Doilea Război Mondial. Cel mai rău a fost afectat cartierul Grădişte, unde, pe strada Trenului, au murit 32 de persoane. /P.5

Plătiţi din banii tuturor

ARAD. Nu le-a mers prea bine, din punct de vedere economic, firmelor din „ograda" Municipalităţii, şi pentru că nu au făcut suficienţi bani, membrii AGA vor fi plătiţi pentru activitatea lor cu banii arădenilor, adică din bugetul local! /P.3

Kevin Trabalka FOTO: FAN

Trabalka, pierdut pe bani puţini

ARAD. Tânărul jucător arădean a fost scăpat printre degete, plecând la Dinamo din postura de jucător amator, pentru o sumă de „transfer" minoră: 8.000 de euro, grila de formare-promovare ce va ajunge la Atletico. FC UTA SA nu a reuşit să-l convingă pe Trabalka să semneze prelungirea contractului. /P.7

14132
9 771220 748041

Remember: 3 iulie

1642 A murit Maria de Medici, regină a Franţei, a doua soţie a lui Henric al IV-lea (n. 1573)

1854 S-a născut Leos Janáček, compozitor, muzicolog, pedagog şi dirijor (d. 1928)

1883 S-a născut Franz Kafka, prozator (d. 1924)

1893 S-a născut Aca de Barbu, cântăreaţă şi pedagogă (d. 1958)

1900 A avut loc prima ascensiune a unui dirijabil (Zepelin)

1906 S-a născut Horia Sima, conducător al Mişcării Legionare (d. 1993)

1932 S-a născut Coca Andronescu, actriţă de teatru şi film (d. 1998)

1951 S-a născut Tom Cruise, actor american

1933 A murit Mihail Şuţu, istoric şi membru al Academiei Române, unul dintre primii numismaţi din sud-estul Europei (n. 1841)

Tom Cruise FOTO: FAN

1957 S-a născut Laura Branigan, cântăreaţă americană (d. 2004)

1971 A murit Jim Morrison, solist The Doors (n. 1943)

1994 A murit actorul Vistrian Roman („Pistruiatul") (n. 1941)

1983 S-a născut Dorota Mastowska, scriitoare

2000 Pentru prima dată în istorie, o femeie a fost inclusă în corpul de gardă la Buckingham Palace.

Întreruperi de curent

Vineri, 4 iulie 2014. În Municipiul Arad, h 8-17: P-ţa Gării bl. B1, B2-1, B2-2, B2-3, G, H, I, K. În judeţ, h 8-18: Târnova, Iercoşeni, Minişel, Nadăş, Cigher; h 9-14: Ilteu, Bata (p).

Sănătate

• **Policlinica DR. TURCIN, oferă:** Cardiologie (EKG, Ecografie cardiacă, Doppler vascular, Holter EKG si TA, Test de efort), Oftalmologie **(NOU - chirurgie pol anterior; CV computerizat; optică medicală)**, ORL (videoendoscopie), pneumologie, gastroenterologie, neuropsihiatrie, medicină de familie, ecografii generale. **Telefon: 0257/285510, www.policlinica-turcin.ro.**

• **Farmacia GLYKON** - UTA, Bl. U 6 (vis-a-vis de biserica în construcţie. DESCHIS ZILNIC: LUNI-VINERI 07.00 -21.00 SÂMBĂTĂ şi DUMINICĂ 08.00-18.00. **Telefon: 0257/241197.**

Sudoku

REGULI: În fiecare bloc sunt câteva cifre între 1 şi 9; stabilite dinainte. Acestea trebuie completate cu cifrele lipsă, în aşa fel încât fiecare număr să figureze o singură dată. De asemenea, cifrele de la 1 la 9 trebuie să figureze o singură dată atât pe rândurile orizontale cât şi pe coloanele verticale ale celor nouă blocuri luate împreună.

ÎNCEPĂTORI

		1		5				
5	7			2			4	
2					7	6	5	9
1		7			3		6	
	9						7	
	4		5			1		8
4	8	2	7					6
	1			3			8	4
				4		9		

AVANSAŢI

	1			3			4	
	3		1			7		
4			6					3
		7	3			6	8	
			8	4	5			
	8	4			1	2		
8					3			2
		3			9		5	
	4			7			3	

Soluţiile jocurilor din numărul precedent:

ÎNCEPĂTORI

1	9	3	8	6	4	7	2	5
8	2	6	7	5	9	3	4	1
5	7	4	3	1	2	9	8	6
3	8	1	2	9	6	5	7	4
7	6	9	5	4	8	2	1	3
2	4	5	1	3	7	8	6	9
6	5	7	9	8	1	4	3	2
4	3	8	6	2	5	1	9	7
9	1	2	4	7	3	6	5	8

AVANSAŢI

9	4	1	2	3	7	8	5	6
3	6	7	1	5	8	4	9	2
8	2	5	9	4	6	1	3	7
1	8	6	7	9	3	5	2	4
4	9	3	8	2	5	7	6	1
5	7	2	6	1	4	3	8	9
7	1	8	5	6	9	2	4	3
2	3	9	4	8	1	6	7	5
6	5	4	3	7	2	9	1	8

UNDE MERGEM în Arad

Cinema

CINEMA CITY ATRIUM

• 22 Jump Street: O altă adresă de pomină, ora 15:00, 17:20, 19:40, 22:10
• Cealaltă femeie, ora 14:30
• Chef, ora 21:20
• Clopoţica şi zâna pirat -3D, ora 14:10
• Cum să-ţi dresezi dragonul 2 -3D dublat, 13:20, 15:30, 17:40
• Cum să-ţi dresezi dragonul 2 -3D subtitrat, 19:50, 22:00
• Din greşeală împreună, orele 14:50, 17:10, 19:30, 21:50
• Edge of Tomorrow: Prizonier în timp -3D, 17:50, 20:10, 22:40
• Godzilla -3D, ora 21:20
• Grace de Monaco, 19:10, 21:30
• Legendele din Oz: Întoarcerea lui Dorothy -3D, ora 16:00
• Maleficent -3D, orele 13:20, 15:20, 17:20, 19:20
• Rio 2 -3D, ora 14:20
• Sub aceeaşi stea, orele 14:00, 16:30
• Transformers: Exterminarea -3D, orele 14:00, 15:20, 17:10, 18:30, 20:20, 21:40
• Urma scapă turma, ora 19:00
• Vecini de coşmar, ora 16:50
• X-Men: Viitorul este trecut -3D, orele 16:30, 19:10, 21:45

Spectacole

• STAGIUNEA ESTIVALĂ A TEATRULUI DE VARĂ „ETHOS", ediţia a II-a: „Sub zodia Mariei". Maria Gheorghiu şi actorii Eusebiu Ştefănescu, Adriana Trandafir şi Radu Graţianu. (miercuri, 9 iulie a.c. începând cu ora 20.30, la Teatrul de Vară al CCJA)

Expoziţii

• GALERIILE DE ARTĂ „DELTA": • „Lumi de vis – Realismul poetic a lui Manfred Waba" (9-17)
• COMPLEXUL MUZEAL ARAD (Palatul Cultural, Piaţa G. Enescu 1,): • „Arheologia arădeană de-a lungul vremii"; • Expoziţia de moluşte „Cochilii". Colecţia prof. Călin Istrate şi prof. Simona Opriş-Dinea (intrarea dinspre Parcul copiilor); • „Din colecţia AAFR", expoziţie a Foto Club Pro Arad (Sala Ştiinţele Naturii 2); • Sunt obiect de muzeu, caut vizitator (orele 9-17).
• GALERIA DE ARTĂ „ALFA" (B-dul Revoluţiei, nr. 90): • Expoziţie cu vânzare (9-17)
• SALA CLIO (str. Horea, nr. 8): • „Secvenţe de timp", expoziţie a Fotoclubului „Mihai Dan Călinescu" Craiova (9-17).

Horoscop

BERBECUL (III.21.-IV.20.)
Este posibil să aveţi o zi tensionată din cauza neînţelegerilor cu un coleg sau un partener de afaceri. Nu prea reuşiţi să vă concentraţi. Ar fi bine să amânaţi deciziile importante.

TAURUL (IV.21.-V.20.)
Sunteţi destul de stresat de o lucrare pe care trebuie să o terminaţi urgent. S-ar putea ca relaţiile sentimentale să aibă de suferit dacă amânaţi o călătorie planificată mai demult.

GEMENII (V.21.-VI.21.)
Aveţi succes într-o călătorie de afaceri, dar vă sfătuim să nu vă contraziceţi cu cei care vă însoţesc. După-amiază reuşiţi să rezolvaţi o problemă sentimentală mai veche.

RACUL (VI.22.-VII.22.)
Dimineaţă sunteţi uşor irascibil şi riscaţi să îi scăpaţi partenerului de viaţă o replică nepotrivită. Cereţi-vă scuze imediat şi evitaţi cu orice preţ o ceartă! Nu este o zi bună pentru afaceri.

LEUL (VII.23.-VIII.23.)
Se pare că sunteţi indispus din cauza unui eşec în afaceri. S-ar putea să aveţi o discuţie mai aprinsă cu persoana iubită, dacă vă schimbaţi planurile în ultima clipă.

FECIOARA (VIII.24.-IX.23.)
Nu sunteţi într-o formă fizică prea bună şi vă enervaţi foarte uşor. Nu este o zi favorabilă deciziilor importante sau planurilor de viitor. Vă recomandăm să nu semnaţi acte oficiale.

BALANŢA (IX.24.-X.23.)
Nu este exclus să aveţi discuţii în familie din cauza unor probleme financiare. Vă sfătuim să nu începeţi mai multe treburi deodată, pentru că riscaţi să nu terminaţi nici una.

SCORPIONUL (X.24.-XI.22.)
Astăzi nu sunteţi prea comunicativ şi ar fi bine să amânaţi toate întâlnirile. Vă sfătuim să nu vă ocupaţi de probleme importante, care necesită o bună capacitate de comunicare.

SĂGETĂTORUL (XI.23.-XII.21.)
Entuziasmul de care daţi dovadă ar putea să vă atragă invidia unor persoane din anturaj. Este posibil să aveţi discuţii cu persoana iubită, pentru că petreceţi prea mult timp cu prietenii.

CAPRICORNUL (XII.22.-I.20.)
S-ar putea să întâmpinaţi dificultăţi în relaţiile sociale şi să fiţi atras într-un conflict. Ar fi bine să acceptaţi ajutorul prietenilor şi al familiei, dacă vreţi să terminaţi cu bine ce v-aţi propus.

VĂRSĂTORUL (I.21.-II.20.)
Dimineaţă s-ar putea să fiţi confuz din cauza unor probleme de natură sentimentală şi să vă concentraţi mai greu. Puteţi câştiga sume mici din colaborări, dar vă sfătuim să fiţi prudent.

PEŞTII (II.21.-III.20.)
Vă treziţi cu o stare de nervozitate nejustificată şi este posibil să aveţi reacţii necontrolate faţă de cei apropiaţi. Riscaţi să jigniţi o femeie şi să vă pară rău mai târziu.

Piete şi târguri

Astăzi este zi de piaţă agroalimentară la Curtici, Sebiş, Bata, Cermei, Zădăreni, Ghioroc, Săvârşin, Secusigiu, Sântana, Târnova, Zăbrani, Zerind. **Tot astăzi au loc târguri săptămânale la** Nădlac, Curtici, Sebiş, Cermei, Săvârşin, Secusigiu, Zerind. **Mâine, vineri, se desfăşoară târguri săptămânale la** Ineu, Şepreuş, Şimand.

„Jurnal arădean" vă ascultă

De luni până joi, între orele 11.00-13.00, la telefonul 0257.280943, redactorul nostru vă stă la dispoziţie.

ARAD. Cornelia C. din Arad a sunat la telefonul redacţiei pentru a sesiza starea deplorabilă în care se află trotuarele de la blocurile din zona spitalului. „De ce pe trotuarul din jurul blocului A3, A, B, C din zona spitalului nu se poate umbla? Este groaznic cum arată trotuarul. Îţi rupi picioarele acolo. În acea zonă s-au efectuat lucrări la drum, chiar nimeni nu a văzut că şi trotuarul trebuie făcut?", se întreabă cititoarea noastră.

C.B. din Arad doreşte să sesizeze următoarele: „Pe strada Clujului sunt mai mulţi copaci vechi, bătrâni a căror coroane s-au îndoit. Dacă vine o furtună mai mare pot cădea peste maşini, copii, peste oricine şi orice trece prin zonă. Chiar nimeni nu mai verifică ce e pe domeniul public?".

Anghelina R. din Arad ne-a sunat pentru a sesiza următorul lucru: "Pe Câmpul Liniştii, de când au făcut strada, nu mai ai linişte. Au început să cadă zidurile de la case. Se fac raliuri aici, tureză motocicletele. Poliţia nu vine să vadă ce se întâmplă aici? Cum au dat drumul în folosinţă aşa? Fără semne de circulaţie, fără nimic". **JA-I.C.**

DENUMIREA VALUTEI	BNR	BCR		BRD		Intesa Sanpaolo Bank		Banca Românească		Nextebank		Alpha Bank		Banca Comercială Feroviară		Casa de schimb LUXOR	
		C	V	C	V	C	V	C	V	C	V	C	V	C	V	C	V
Euro	4,38	4,31	4,45	4,31	4,46	4,33	4,41	4,36	4,41	4,34	4,42	4,36	4,40	4,34	4,43	4,36	4,39
Dolar SUA	3,21	3,21	3,28	3,14	3,27	3,16	3,23	3,18	3,23	3,15	3,26	3,18	3,23	3,14	3,27	3,19	3,23
Forint	0,0141	0,0135	0,0146	0,0131	0,0146	0,0135	0,0145	-	-	0,0134	0,0147	-	-	-	-	0,0140	0,0143
Gram aur	136,94																

Vremea

Joi, 3 iulie

www.aradon.ro

11° LA ORA 6 — temperaturile se vor situa între 10 şi 11 grade. Vântul va sufla cu 25 km/h dinspre NV.

22° LA ORA 18 — temperaturile se vor situa între 21 şi 22 grade. Vântul va sufla cu 17 km/h dinspre NNE.

Ziua precedentă

Arad	15 - 28	Umiditate:	39 %
Lipova	15 - 28	Presiune:	1015,92 mb
Chişineu-Criş	15 - 28	Precipitaţii:	0 %
Săvârşin	14 - 27	Vânt:	11,27 km/h
Sebiş	14 - 27	Direcţie vânt:	ESE

Azi

Temperaturile se vor situa între 11 şi 22 grade. Vântul va sufla cu 17 – 25 km/h, dinspre NNE-NV.

Soarele

Răsare: 05:48
Apune: 21:30

FAZELE LUNII

27.06. 5.07. 12.07. 19.07.

JOI	VINERI	SÂMBĂTĂ	DUMINICĂ
11° 22°	12° 27°	16° 31°	18° 31°
ploaie	senin, se mai încalzeşte	mult soare	însorit

Calendar

Biserica ortodoxă: Aducerea veşmântului Născătoarei de Dumnezeu în Vlaherne; Sf. Voievod Ştefan cel Mare; Sf. Ier. Iuvenalie, patriarhul Ierusalimului (Post)
Biserica greco-catolică: Aşezarea veşmântului Maicii Domnului în Vlaherne
Biserica romano-catolică: Sf. Bernardin Realino, pr.

Prognoză pentru trei zile

Temperaturile minime vor fi cuprinse între 12 şi 18 grade, iar cele maxime între 27 şi 31 grade.

Temp.minime: 12 - 18 °C
Temp.maxime: 27 - 31 °C.

JURNAL ARĂDEAN
B-dul Revoluţiei nr. 62, Arad
Auditat de BRAT
Reclamaţii difuzare: 0257/212.032

Director: Mircea Ţişcă (8427)
Secretariat: 0257.281802 (centrala), fax - 0257.212.012
Şef departament difuzare: Carmen Csordas
Marea publicitate: 0257.280904
Mica publicitate: 0257.210775; B-dul Revoluţiei, nr. 81
Tiparul executat la: Tipografia Inform Media Debrecen

Redactor şef: Adriana Barbu (8416) Responsabil de număr: Monica Ardelean
Secretar general de redacţie: Gabriela Groza (8423); Departamente: Eveniment: Simona Buţaru, Monica Ardelean (8405), Alin Gherasim (8417), Ioana Costaş (8414); Politic: Simion Todoca (8434); Economic: Andreea Pintea (8415); Cultură, Învăţământ: Vasile Filip (8421); Social: Diana Duţu (8413); Sport: Daniel Scridon (8424), Leo Sfâra (8422), Dan Lazăr (8406).
Tehnoredactare: Ghizela Şerban (8409), Munteanu Daniel (8411).
REDACŢIE: tel. 0257.281802 (centrala); fax 0257.212.012, 0257.228.592; e-mail:redactia.jurnalaradean@informmedia.ro, adevaruldearad@informmedia.ro, publicitate.jurnalaradean@informmedia.ro, publicitate.adevarul@informmedia.ro

Parcare deasupra Pieţei Mici

Primarul i-a informat ieri pe consilieri că va fi realizat un studiu de fezabilitate legat de dorinţa de acoperire a Pieţei Mihai Viteazu.

Piaţa Mică ar putea primi un acoperiş de beton FOTO: JA

ARAD. „Am spus deja că intrăm în modernizarea sistemului rutier din jurul Pieței Mici. Trebuie să conștientizăm că traficul de acolo va fi ridicat și în viitor și că nodul din trafic care se creează acolo trebuie tratat corespunzător din punct de vedere al circulației și pe timp de zi, și pe timp de noapte. În 2005, Municipalitatea a avut oportunitatea să realizeze acolo o piață modernă cu parcare subterană și cu două etaje destinate unui centru comercial. Atunci nu am reușit acest lucru pentru că am avut neînțelegeri cu câțiva oameni de acolo care, prin diverse moduri, aș putea spune suspecte, au ajuns proprietari pe câteva gherete de acolo. Studiile de trafic au indicat însă faptul că acolo se impune o parcare", și-a făcut introducerea la intenții edilul local Gheorghe Falcă.

Cu parcare supraterană

Primarul a spus chiar că studiul realizat de experții germani vorbea de realizarea unei parcări supraterane acolo, care ar face ca zona să beneficieze de câteva sute de locuri de parcare. „Comercianții vor urca de pildă la P1, unde își vor parca mașina și apoi vor coborî în piața de la parter. Seara, însă, parcarea va putea fi folosită de toți locuitorii zonei", a precizat Falcă.

Tot în cadrul ședinței CLM, primarul a precizat că Piața Mihai Viteazu trebuie să fie una acoperită, că intenția începută deja, de administrație și TOP, de câțiva ani buni, de acoperire a unor părți din piață, trebuie continuată și că, dacă piața va fi acoperită, atunci ea ar putea fi acoperită cu un planșeu rezistent care să susțină și o parcare supraterană.

Pe scurt, Primăria a propus iar consilierii au aprobat, miercuri, alocarea a 150.000 de lei pentru realizarea unui studiu de fezabilitate pentru lucrări care să acopere piața și să creeze deasupra o parcare supraterană. În acest moment, în zonă să execută lucrări de asfaltare a străzilor din imediata vecinătate.

ADRIANA BARBU
adriana.barbu@4informmedia.ro

Tăcere pe Piaţa Catedralei

Pentru că tot s-a vorbit de piețe, consilierul local Marin Lupaș a intervenit și i-a cerut edilului local să precizeze ce se întâmplă în Piața Catedralei, unde marți piețarii au organizat un protest, nemulțumiți fiind de ultimele măsuri aplicate aici (mutarea sectorului flori, interzicerea de a avea umbrele asupra meselor etc.). Deși subiectul era unul fierbinte și se potrivea de minune cu cele abordate până atunci, primarul a refuzat să-i dea un răspuns consilierului, precizând că acum se discută de Piața Mică. În loc să lămurească problemele din cealaltă piață mare a Aradului, replica edilului dată alesului PSD a fost doar una dură: „Există principii pe lumea asta, chiar și în ședința de CLM. Când vorbim despre mere, vorbim despre mere, nu despre țuica de mere".

„Nu am vrut să fiu rău-intenționat, am dorit doar să încercăm să ne lămurim pe tema «ce se întâmplă în Piața Catedralei»", a indicat Lupaș, acesta fiind și finalul brusc al discuțiilor despre piețe.

Angajaţii Primăriei Arad, înapoi la şcoală

ARAD. Primăria Municipiului intenționează să își trimită o parte din angajați la cursuri de perfecționare. Instituția a lansat anunțul prin care solicită, până la data de 03.07.2014, oferte „pentru asigurarea participării salariaților instituției la programe de formare și perfecționare profesională pentru anul 2014".

Sunt căutați furnizorii de formare profesională care sunt autorizați în condițiile legii. Mai mult, pentru cursurile organizate în altă localitate, angajaților Primăriei i se vor asigura servicii de cazare în regim de maxim trei stele. „Tematica programelor de formare și perfecționare profesională să includă cursuri din toate domeniile prioritare stabilite prin Ordinul Președintelui Agenției Naționale a Funcționarilor Publici nr.2323/2013 se organizează programe de formare a funcționarilor publici. **JA – S.B.**

Bacul atacat cu pixul

Un elev de la „Iuliu Maniu", secţia matematică informatică a vrut să fraudeze bacul cu o cameră încorporată în pix.

ARAD. Candidatul a recunoscut că a încercat să fraudeze bacalaureatul, a povestit cum a filmat subiectele, le-a transmis unui prieten și urma ca prin intermediul căștii să i se dicteze rezolvarea problemelor. Planul a eșuat pentru că cei care supraveghează în acest an sunt mult mai atenți și mai exigenți. Cel puțin așa a concluzionat și președintele comisiei, Sirca Florin. Pentru candidatul arădean întâlnirea cu bacalaureatul va avea loc cel mai repede anul viitor, sesiunea din toamnă. Până atunci are două variante: una mai sigură, învățătul, sau una riscantă, perfecționarea metodei de copiat.

Alți doi eliminați

Tot miercuri, alți doi candidați au mai fost elimnați pentru că aveau asupra lor telefoane mobile. Primul caz a fost depistat la Liceul Tehnologic Sever Bocu din Lipova și al doilea la Liceul Tehnologic Chișineu Criș. Unuia dintre candidați i-a sunat telefonul în timpul examenului, iar celuilalt - obiectul cu pricina i-a căzut, pur și simplu, din buzunar, tot în timpul examenului. Au fost scoși din sala de examen. Prima probă, cea de luni, are și ea un bilanț al eliminaților: două candidate de la subcomisia din Gurahonț au fost prinse cu fițuici asupra lor. **JA-M.A.**

Pixul magic de la bac FOTO:JA

Gheorghe Falcă FOTO: JA

Tot în sezonul unanimităţilor în CLM

ARAD. A fost cu unanimități ieri în ședința extraordinară de Consiliu Local Municipal. Nici măcar un proiect de hotărâre nu s-a ales cu vreo „abținere" sau vreun vot „împotrivă". Nici măcar de comentarii nu au avut parte cele 10 proiecte de hotărâre care au fost supuse votului aleșilor municipali. Totuși, mai fiecare proiect a avut parte de intervenția primarului Gheorghe Falcă, care fie a simțit nevoia să le mulțumească aleșilor pentru vot, fie a intervenit pentru a detalia ce se va întâmpla după aprobarea dată de consilieri.

Falcă a deschis ședința CLM intervenind încă de la primul proiect - ordinea de zi a început cu raportul privind starea Aradului pe anul trecut pe care edilul l-a prezentat pe scurt - și a încheiat ședința cu detalierea investițiilor pe care le va face pe Malul Mureșului. În cadrul ședinței de ieri, edilul a reușit să treacă în revistă mai toate subiectele importante din Arad: de la infrastructură, școli și spitale, până la sport și baze de agrement. **JA-A.B.**

Trei modificări la circulaţia autobuzelor în judeţ

ARAD. Noul program de transport public județean, aprobat de aleșii județeni, aduce câteva modificări la trei curse ale autobuzelor.

Compania de Transport Public Arad a anunțat călătorii că, de la 1 iulie, se vor face următoarele modificări: Traseul Arad-Aluniș: se modifică ora de plecare (de luni până vineri) 17:30 în loc de 17:00 din Arad, Traseul Tisa Nouă-Fântânele: se introduce cursa cu plecare 20:00 din Tisa Nouă și retur 21:15 din Fântânele (de luni până vineri).

Traseul Tisa Nouă-Arad: se modifica oră de plecare în ziua de sâmbătă 6:30 în loc de 7:15 din Tisa Nouă".

Noul program de transport public județean de persoane a intrat în vigoare de la începutul acestei luni. **JA – S.B.**

Alte ore pentru transport FOTO: JA

Plătiţi din banii tuturor

Membrii AGA la trei societăţi ale Consiliului Local (care nu au obţinut profit) vor fi plătiţi din bugetul local.

Aleşii au votat încă din 2005 decizia ca banii să fie plătiţi de la buget FOTO: JA

ARAD. Nu le-a mers prea bine, din punct de vedere economic, firmelor din „ograda" Municipalității, și pentru că nu au făcut suficienți bani, membrii AGA vor fi plătiți pentru activitatea lor cu... banii arădenilor, adică din bugetul local!

Peste 50.000 de euro vor fi luați din bugetul local și vor ajunge în buzunarul consilierilor locali și al celorlalte persoane care ocupă funcția de membru AGA la trei societăți aflate în administrarea Consiliului Local.

Decizia a fost luată miercuri, în cadrul ședinței extraordinare de Consiliul Local. În cadrul unui proiect privind folosirea banilor din excedentul bugetar, se prevede, printre rânduri: „Se alocă la capitolul 54.02 suma de 227.000 lei, reprezentând indemnizații membrii AGA la SC CTP SA Arad, SC Centrala Electrică de Termoficare Hidrocarburi SA și SC Recons SA Arad, suportate din bugetul local în baza prevederilor art.10 din Contractul de Reprezentare aprobat prin HCLM nr.323/29.09.2004 și modificat prin HCLM Arad nr.115/31 mai 2005".

Decizie veche

Trebuie menționat că pentru plata indemnizațiilor persoanelor care sunt numite de Consiliul Local în AGA la societățile la care este acționar majoritar s-a dat, în urmă cu mulți ani, o Hotărâre de Consiliu prin care se decide că, dacă nu s-a obținut profit care să fie distribuit sub formă de dividende, membrii AGA sunt plătiți (bine) cu bani de la buget. Concret, în HCLM 115 din anul 2005, se prevede: „Pentru îndeplinirea mandatului său, reprezentantul are dreptul la o remunerație de ședință pentru participarea la adunările generale ale acționarilor, în cuantum de 20% din salariul brut al conducătorului unității. În situația în care societatea organizează mai multe ședințe ale adunării generale a acționarilor în aceeași lună, reprezentantul va primi o singură remunerație de ședință pentru luna respectivă. Remunerația de ședință se va achita de societatea comercială după fiecare ședință a Adunării Generale a Acționarilor, în limitele prevăzute anterior. Decontarea sumelor se va efectua o dată cu vărsarea dividendelor, urmând ca sumele în cauză să diminueze masa dividendelor cuvenite reprezentatului. Sumele plătite conform prezentului capitol vor fi suportate direct de reprezentat (n.r. - în acest caz de Municipalitate), dacă societatea nu realizează la sfârșitul anului dividende". **JA- S.B.**

Terapia prin Rezonanţă Magnetică MBST

Recomandată pentru tratamentul:

Osteoporozei şi Artrozelor

•coloana vertebrală, articulaţia şoldului, genunchiului, umărului,etc

Arad: 0257 - 213 888

www.laurusmedical.ro

LaurusMedical clinics

MBST

(146520)

Mita de la Arad, pe masa Guvernului

Dosarul traficului de influenţă de la bacalaureatul din Arad a fost unul din subiectele premierului Ponta.

Mita a devenit celebră FOTO: V.O.

BUCUREŞTI. O învăţătură de minte pentru cel care crede că „în 2014 poate să vândă subiecte sau să facă altceva", a catalogat premierul Ponta cazul de la Arad al traficului de influenţă pentru notele de la bacalaureat. O învăţătură de minte care s-a lăsat cu trei suspecţi din care unul arestat la domiciliu.

Premierul a făcut declaraţiile legate de Arad la începutul şedinţei de Guvern de miercuri când a şi felicitat organele de cercetare penală şi instituţiile statului pentru felul în care au administrat situaţia. „La Arad însă aţi acţionat foarte bine şi organele de cercetare penală, dumneavoastră aţi acţionat administrativ...". Au urmat felicitări pentru toţi cei implicaţi în organizarea bacului, cazul de la Arad fiind considerat o excepţie. **JA – M.A.**

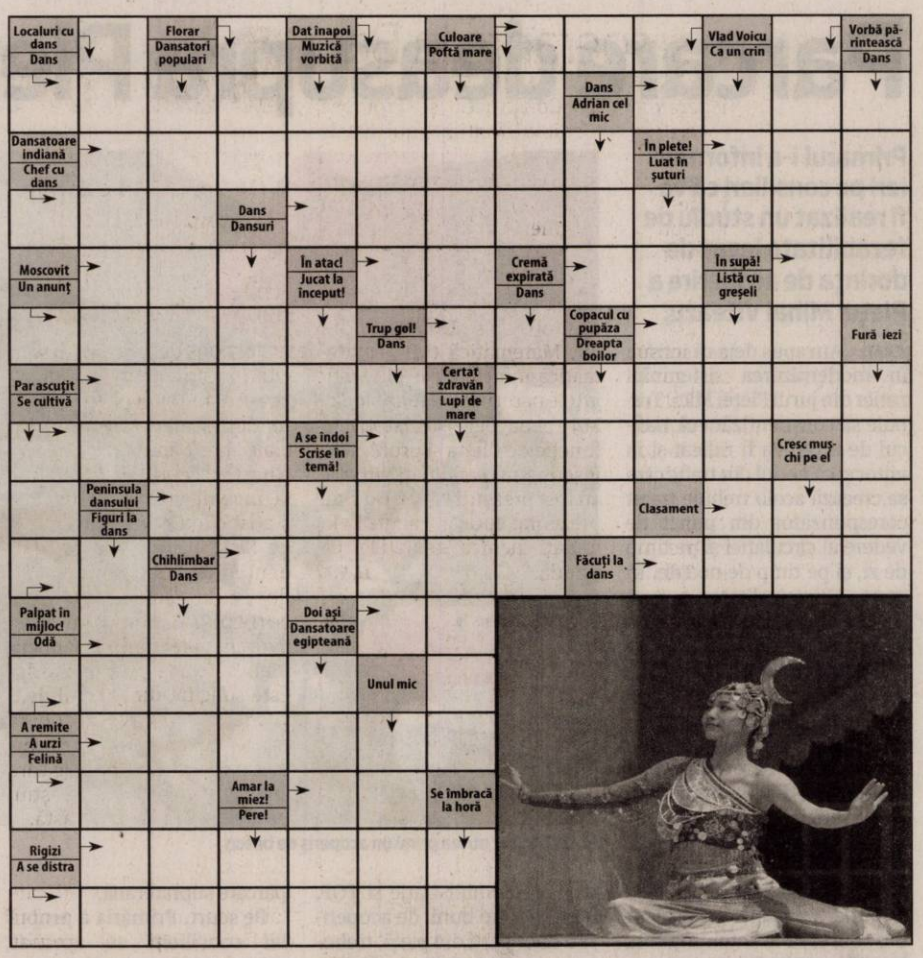

Citire apometre

Joi, 03.07.2014. Vântului, Paşcani, Nucului, T. Păcăţeanu, E. Monţia, Bobocilor, Steagului, Clopotului, p-ţa Obor, Tarafului, Cobzei, N. Lenau, Flacăra, A.M. Guttenbrun, calea Timişorii, A. Endre, I. Lengyel, Renaşterii, Marginei, Lalelelor, Bujor, Adrian, Crinului, Fabius, calea 6 Vânători, Dobrogea, Siret, Crişului, Ovidiu, Arţarului, Sălcuţa, Cedrului, Bumbacului, Câmpul Liniştii, C. Porumbescu, Ţepeş Vodă, Paltinului, V. Hugo, Toamnei, Fulgerului, Călăraşi, Dorului, Foişor, Ursului, Fragilor, Luchian, Brezoianu, Stupilor, Plopilor, T. Andreica, Secerei, Făt Frumos, T. Corchiş, Grozăveşti, Fagului, Măgurele, Zambilelor, A. Pann, I. Creangă, Păcurarilor, Grădinarilor, G-ral Doda, Codrului, Bogdan Voievod, I. Câmpineanu, C. Brâncoveanu, Baba Novac, Şcoalei, V. Conta, Obedenaru, Bucegi.

Soluţia integramei din numărul precedent

I ■ C ■ ATU ■ R ■ I ■ INCINS ■ STRAND ■ FULG ■ ICI ■ BIO ■ ALPI ■ SOARE ■ MG ■ AT ■ LENT ■ CLIO ■ SCOICI ■ IDOL ■ R ■ ARO ■ CA ■ UU ■ VI ■ IR ■ DO ■ ROS ■ GAT ■ AC ■ RAZA ■ CARO ■ STAB ■ VASTI ■ AR ■ E ■ NOTAT ■ FII ■ ALO ■ UCIS ■ R ■ PLUTAS ■ IL ■ TAU ■ LEAGANE

Reţeta zilei

Sorbet de mure

INGREDIENTE: 300 g mure, 2 albuşuri, 2 linguri îndulcitor pudră, câteva frunze de mentă.

MOD DE PREPARARE: Sorbetul de mure este unul din cele mai dietetice şi mai uşoare deserturi, mai ales că murele sunt foarte sănătoase. Iată o reţetă simplă. Se aleg şi se spală rapid fructele. Apoi, se presează iar sucul se trece prin strecurătoare pentru a reţine seminţele. Se bat albuşurile spumă tare. Într-un vas se amestecă îndulcitorul cu sucul de mure şi apoi se adaugă spuma de albuş. Se pune amestecul într-o cutie la congelator şi, la fiecare 30 de minute, se scoate şi se amestecă. Se serveşte cu fructe şi frunzuliţe de mentă.

Poftă bună!

Pentru mai multe reţete intră pe www.culinar.ro

Rubrică sponsorizată de cora

ACTIV GRUP IPURL

Cu sediul în Arad, str. Tribunul Buteanu, nr.1, ap.1, jud. Arad, lichidator judiciar al **SC Dolce Foto Prodizione SRL**, cu sediul în Nadlac, str. Nicolae Balcescu, nr. 114-116, jud Arad, nr. ORC J02/355/2003, CUI 15311455, conform Sentinţei Civile nr. 2833 din 13.11.2012 pronunţată de Tribunalul Arad, Secţia Civilă, în dosarul 3746/108/2009, anunţă vânzarea la licitaţie publică, conform prevederilor Legii 85/2006, a urmatoarelor bunuri imobile, proprietatea debitorului SC Dolce Foto Prodizione SRL:

1. Imobilul situat în loc. Nădlac, str. M. Eminescu, nr. 28, jud. Arad, înscris în Cartea Funciară nr. 303108 Nadlac (nr. CF vechi 1258), constând în teren intravilan în suprafata de 1169 mp, înscris sub A1, nr. Top 669.670.671. 67, cu constructii Casa înscrisa sub A1.1 nr.Cad: C1, nr.Top 670.671.672, cu preţul minim de începere a licitaţiei de **585.404 lei.**

2.Imobilul situat în loc. Nădlac, str. Nicolae Bălcescu, nr. 114 -116, jud. Arad, compus din două imobile, unul înscris în Cartea Funciară nr. 302002 Nadlac (nr. CF vechi 369 Nadlac), constând în teren intravilan în suprafaţă de 820 mp înscris sub A1, nr. Top:2352, (cladirile identificate în cartea funciara au fost demolate) si imobilul înscris în Cartea Funciară 302005 (nr. CF vechi 370 Nadlac) constând în teren intravilan în suprafaţă de 821 mp înscris sub A1, nr. Top:2351, constructii: casa si fabrica branzeturi si produse lactate, constructie P+1, înscrise sub A1.1 nr.Cad: C1, nr.Top 2351, cu preţul minim de începere a licitaţiei de **251.550 lei**.

3.Imobilul situat în loc. Nadlac, str. 1 Decembrie nr. 53 (fosta adresă din Nădlac nr.789), jud. Arad, înscris în Cartea Funciară nr. 301056 Nadlac (nr. CF vechi 9329), constând în teren intravilan în suprafata de 900 mp, înscris sub A1, nr. Top 2424,2423, cu constructii Casa înscrisa sub A1.1 nr.Cad: C1, nr.Top 2424, cu preţul minim de începere a licitaţiei de **829.053 lei.**

Licitaţia va avea loc în data de **15.07.2014, ora 12,00**, la sediul ACTIV GRUP I.P.U.R.L. In caz de neadjudecare licitatia se va repeta, în aceleasi conditii în data de **22.07.2014, 29.07.2014 ora 12.** garanţia pentru înscrierea la licitaţie este de 10% din valoarea de pornire a bunului imobil. Înscrierile şi achitarea garanţiei de participare la licitaţie se pot face pâna cu 1 ora înainte de începerea licitaţiei. Regulamentul de organizare a licitaţiei si relaţii suplimentare se pot obtine la sediul ACTIV GRUP IPURL, tel. 214821, sau 0744.697814.

ACTIV GRUP IPURL

Administrator judiciar al **SC ARIS SA**, notifică faptul că, prin Sentinţa Civila nr. 468/19.06.2014 pronunţată de Tribunalul Arad, Secţia Civilă, în dosarul 7699/108/2013, s-a deschis procedura generala a insolvenţei prevăzută de Legea nr. 85/2006 împotriva debitorului SC ARIS SA, cu sediul in Municipiul Arad, str. Biruintei, nr. 12, jud. Arad, CUI 1683645, Nr. ORC J02/1/1991.

Creditorii vor depune declaraţiile de creanţă până în data de **04.08.2014**, la grefa Tribunalului Arad, str. V. Milea nr. 2-4, loc. Arad, jud. Arad, Nr tel 0257/228908, acestea trebuind să îndeplinească cerinţele prevăzute de art. 65 din Legea nr. 85/2006. Relaţii la telefon/fax 0257/214821.

Se convoacă Adunarea Generală Extraordinară a acţionarilor SC ARIS SA în data de **05.08.2014, ora 14,00** la sediul ACTIV GRUP IPURL, situat in mun. Arad, str. Tribunul Buteanu nr.1, ap,1, jud. ARAD, având ca ordine de zi: *1. Desemnarea administratorului special, conform art. 18 din Legea 85/2006.* (551283)

BIJUTERIA EXCLUSIV,
bd-ul Revoluţiei, nr.26 -38 (lânga Pizza OK)
ANGAJAEAZĂ 2 VÂNZĂTOARE
Cerinţe: bacalaureat;
Oferim: salariu atractiv.
Prezentarea cu CV între orele 10:00-18:00 la adresă.
Tel: 0743 754 818
(504085)

www.aradon.ro

ANUNŢ VÂNZARE IMOBIL

Subscrisa **CAMERA DE COMERŢ, INDUSTRIE ŞI AGRICULTURĂ A JUDEŢULUI ARAD (CCIA Arad)**, cu sediul în Arad, str. Cloşca nr. 5, judeţul Arad, **VINDE PRIN LICITAŢIE PUBLICĂ CU PLIC ÎNCHIS, IMOBIL S+P+2E**, situat în Arad, str. Gheorghe Lazăr, nr. 20, judeţul Arad, aflat în patrimoniul CCIA Arad, înscris în C.F. nr. 6631 top 7807/1387.

Preţul de pornire al licitaţiei este de 801.100 EURO + TVA.

Licitaţia va avea loc în data de 25 iunie 2014, la ora 14:00, la sediul **CCIA Arad**, str. Cloşca nr. 5, judeţul Arad.

Depunerea ofertelor se va face până la data de 24.07.2014 ora 16:00, la adresa mai sus menţionată.

Cei care doresc să participe la licitaţie vor achiziţiona **caietul de sarcini** şi vor achita **garanţia de participare**, în cuantumul de 10% + TVA din preţul de pornire al licitaţiei.

Informaţii suplimentare se pot obţine la sediul CCIA ARAD, strada Cloşca nr. 5 sau la telefon 0730. 188 298 / email: adriana.demian@ccia-arad.ro

(551229)

PROFESIONAL INSOLVENCY MANAGEMENT S.P.R.L
LICHIDATOR JUDICIAR AL **SC CHARLY CONSTR SRL**
VINDE PRIN LICITATIE PUBLICĂ CU STRIGARE URMĂTOARELE BUNURI CU PRET DE PORNIRE

TEREN INTRAVILAN IN SUPRAFATA DE 4.615MP, CU CLADIRE IN SUPRAFATA CONSTRUITA DE 108MP, SITUAT IN COMUNA TARNOVA, JUD. ARAD, FN NR. CADASTRAL 300843-C1 (IN COPROPRIETATE) preţ pornire 16.060 EURO+ TVA

AUTOVEHICUL MARCA VOLKSWAGEN , DIESEL, AN FABRICATIE PRET PORNIRE 3.200 EURO + TVA

Licitatia se va tine la sediul lichidatorului PROFESIONAL INSOLVENCY MANAGEMENT S.P.R.L, in data de : **11.08.2014, 08.09.2014, 29.09.2014 si 14.10.2014, orele 14.00.** Inscrierea la licitatie se va face începand cu data de 03.07.2014 până la orele 12.00 si inainte de fiecare termen de licitatie. Preturile nu contin TVA si se calculeaza conform Codului Fiscal.

Cei care doresc sa participe la licitatie trebuie sa cumpere caietul de sarcini si sa achite garantia de participare care este de 10% din valoarea bunului/bunurilor.

Informatiile privind conditiile de participare la licitatii si caietele de sarcini se pot obtine la sediul PROFESIONAL INSOLVENCY MANAGEMENT S.P.R.L, loc. Arad, str. Blajului, nr.3, sc. A, et. 1, apartament 7, jud. Arad. Relaţii la tel. 0357/411373,0740762383, fax. 0257/215544.

(551283)

Publicitate:
mică 0257/210.775
MARE 0257/280.904

ROMÂNIA
JUDEŢUL ARAD
CONSILIUL JUDEŢEAN

DISPOZIŢIA NR.313
din 02.07.2014

privind convocarea Consiliului Judeţean Arad în şedinţă extraordinară

Preşedintele Consiliului judeţean Arad,

În temeiul prevederilor art. 94 (2) şi art. 106 (1), din Legea 215/2001-Legea administraţiei publice locale, republicată,

DISPUNE:

Articol unic: Consiliul Judeţean Arad se convoacă în şedinţă extraordinară în data de 03.07.2014, ora 13.00, în Sala „Vasile Goldiş", a Consiliului Judeţean Arad, cu următoarea

ORDINE DE ZI:

1. Proiect de hotărâre privind acceptarea transferului din domeniul public al Statului Român reprezentat prin Ministerul Transporturilor şi din administrarea Spitalului Universitar CF Timişoara, în domeniul public al Judeţului Arad şi în administrarea Spitalului Clinic Judeţean de Urgenţă Arad, a unui imobil situat în municipiul Arad, Bulevardul Vasile Milea nr.47.

2.Proiect de hotărâre privind modificarea anexelor nr.5 şi nr.10 la Hotărârea Consiliului Judeţean Arad nr.10/30.01.2014 privind aprobarea bugetului de venituri şi cheltuieli al S.C. „Compania de Apă Arad „ SA pe anul 2014.

3.Proiect de hotărâre pentru modificarea Hotărârii Consiliului Judeţean Arad nr.6/30.01.2014 privind repartizarea sumelor defalcate din taxa pe valoare adăugată destinate finanţării cheltuielilor privind drumurile judeţene şi comunale.

4. Proiect de hotărâre pentru modificarea Hotărârii Consiliului Judeţean Arad nr.7/30.01.2014 privind repartizarea pe unităţi administrativ - teritoriale din judeţul Arad a sumelor defalcate din taxa pe valoare adăugată destinate finanţării cheltuielilor privind drumurile judeţene şi comunale.

5. Proiect de hotărâre privind rectificarea bugetului de venituri şi cheltuieli al Judeţului Arad pe anul 2014.

PREŞEDINTE, Nicolae Ioţcu
SECRETAR AL JUDEŢULUI, Ioan Silaghi

(551225)

(551283)

SCP EXPERT SPRL practicieni în insolvenţă

SCP EXPERT SPRL, in calitate de lichidator judiciar al **SC PIERSICILE DE ARANEAG SRL**, anunta vanzarea conform Legii 85/2006 prin licitatie publica, deschisa, cu strigare a urmatoarelor bunuri mobile:

- autoutilitara frigorifica FORD 9.500 euro; tractor FERGUSON 3455 C pe senile 15.000 euro; freza A2 145 cu patine 1.500 euro; tocatoare 160 cu patine, dinti de recoltare 1.300 euro; instalatie de irigat 5.000 euro; tractor ANTONIO CARRARO TIP TGF 9400 14.000 euro; remorca agricola D'EUSANIO tip DRTC 60/6 1.500 euro; remorca agricola D'EUSANIO tip DRT 40-E 1.500 euro; 2 buc. stropitoare SIMPLEX 2000 4.000 euro/buc; cabina tractor ANTONIO CARRARO 1.000 euro; plantatie piersic 36.900 euro; aductiune apa+bazin 4.000 euro; motopompa 100 euro. La preturile mentionate se adauga TVA.

Licitatia va avea loc in data 18.07.2014, ora 13,00 la sediul lichidatorului judiciar EXPERT SPRL din Arad str. D. Bolintineanu, nr. 5, jud. Arad.

Garantia pentru inscrierea in licitatie este de 10% din valoarea de pornire. Inscrierile, si depunerea garantiei pentru licitatie se pot efectua pana la ora 12,00, ziua licitatiei.

Relatii la sediul lichidatorului judiciar EXPERT SPRL tel. 0257 - 259740.

RECLAME

Optimism şi speranţe la Bac

ARAD. După Limba şi literatura română şi Limba şi literatura maternă, ieri, în cea de-a treia zi a probelor scrise a sesiunii de bacalaureat iunie-iulie 2014, a avut loc proba obligatorie a profilului: matematică sau istorie.

La Centrele de examen de la Colegiul Naţional „Moise Nicoară" (unde dau scrisul absolvenţi de la liceul gazdă dar şi de la Colegiul Tehnic „Aurel Vlaicu" şi Liceul Teologic Penticostal) şi de la Colegiul Naţional „Elena Ghiba Birta" (unde alături de gazde sunt arondaţi şi cei de la Liceul Pedagogic „Dimitrie Ţichindeal" şi Colegiul Tehnic de Construcţii şi Protecţia Mediului) optimismul era la el acasă. La ieşirea din săli, candidaţii ne-au vorbit, cu lejeritate despre subiecte, şi cu încredere că vor lua note bune sau chiar foarte bune.

Aproape 3.000

La Proba obligatorie a profilului, Matematică (M1 - matematică-informatică; M2 - ştiinţele naturii; M3 - tehnologic; M4 - pedagogic) sau Istorie, în funcţie de filieră şi profil, s-au înscris 3.141 candidaţi din care au fost prezenţi 2.938. Nu s-au prezentat 200 iar 3 au fost eliminaţi pentru tentativă de fraudă. **JA-V.F.**

Voluntarii CR, mereu acolo unde e nevoie de ei FOTO: FAN

138 de ani de Crucea Roşie

ARAD. Crucea Roşie a împlinit, ieri, 138 de ani de activitate umanitară. Şi cum ar putea marca mai bine acest eveniment altfel decât prin acţiuni umanitare? „Până la 15 iulie 2014, derulăm o campanie sprijinită de Fundaţia Carrefour România, în cadrul proiectului naţional Banca de alimente, prin care se distribuie 250 de pachete de alimente a câte 12 kilograme fiecare, la persoane cu nevoi sociale din judeţul Arad. Acţiunea a început în localităţile Şeitin, Ghioroc, Chişineu Criş şi Pecica, dar şi Asociaţiei persoanelor cu dizabilităţi şi unor copii cu boli grave" - spune Iudita Cuvineanu, director al Crucii Roşii Arad.

De asemenea, voluntarii filialei judeţene de Cruce Roşie marchează momentul aniversar, de-a lungul următoarei perioade de timp, prin activităţi specifice organizaţiei: întâlnirea voluntarilor, acordare de prim ajutor la evenimente sportive, cursuri de prim ajutor, proiecte în derulare (Pro-sănătate, Salvează o viaţă, Fumatul ucide, Igiena-prima literă din alfabet etc.).

„Dorim pe această cale să mulţumim tuturor celor care au fost alături de Crucea Roşie Română, filiala Arad, fie prin donaţii sau sponsorizări, fie prin voluntariat şi să-i încurajăm pe cât mai mulţi oameni să fie generoşi. Împreună să fim Crucea Roşie! - îndeamnă Iudita Cuvineanu. **JA-D.D.**

Sănătatea de pe card

În primul trimestru din 2014 CAS Arad a achitat 419.000 lei pentru serviciile medicale de care au beneficiat arădenii în ţările UE.

Cardul dovedeşte că titularul este asigurat în sistemul de asigurări sociale din România FOTO: FAN

ARAD. 7.095 de arădeni au solicitat, în primele şase luni ale acestui an, eliberarea Cardului European de Asigurări Sociale de Sănătate (CEASS). Numărul cererilor se menţine la nivelul anilor precedenţi, statisticile Casei de Asigurări de Sănătate (CAS) Arad evidenţiind o medie de 14.000 de carduri/an, în perioada 2011-2013. Câţi arădeni au şi avut nevoie de acest document? Foarte puţini. Cardul este solicitat din raţiuni de... siguranţă: „să-l avem la noi ca să nu riscăm să nu ni se acorde serviciile medicale de care avem nevoie". Puţini ştiu, însă, că acest risc nu există.

Eliberat la nevoie

„Pentru asiguraţii noştri care călătoresc într-o ţară membră UE fără a fi în posesia Cardului european sau a Certificatului de înlocuire, această dovadă a calităţii de asigurat al sistemului de asigurări sociale din România se poate solicita, la nevoie, prin orice mijloace de comunicare: fax, e-mail, poştă, telefon. În urma primirii unei astfel de solicitări, împreună cu o justificare a cazului medical (adeverinţă, document de internare etc.) se eliberează Certificatul de înlocuire a cardului european pentru perioada în care asiguratul are nevoie şi se transmite solicitantului la adresa indicată de acesta" - precizează Bianca Găicean, director contractări al CAS Arad.

Certificatul de înlocuire a cardului se poate elibera şi în caz de urgenţă medico-chirurgicală, dacă persoana în cauză era asigurată în cadrul sistemului de asigurări sociale la data urgenţei, dar în acel moment nu a putut prezenta dovada calităţii de asigurat (prin Card european sau Certificat de înlocuire a cardului european).

Sume decontate

Serviciile medicale care pot fi accesate în baza CEASS sunt cele care devin necesare pe parcursul călătoriei într-un stat membru UE. Pentru achitarea serviciilor medicale de care asiguraţii arădeni au beneficiat în baza Cardului European de Asigurări Sociale de Sănătate, CAS Arad a decontat sume diferite pe parcursul ultimilor ani, avându-se în vedere faptul că în procedura de decontare aferentă unui an calendaristic pot intra atât servicii medicale acordate în anul curent, cât mai ales servicii acordate în anii precedenţi.

„În anul 2011, primul în care au avut loc astfel de decontări, sumele achitate instituţiilor competente au fost de 292.000 lei, în anul 2012 de 3.500.000 lei, în anul 2013 de 1.992.000 lei, iar în primul trimestru al anului 2014 de 419.000 lei" - informează Bianca Găicean.

Germania, Austria, Italia, Spania, Franţa, Belgia, Olanda, Ungaria, Finlanda, Norvegia, Portugalia sunt ţările pentru care s-au făcut cele mai multe decontări.

DIANA DUŢU
diana.dutu@informmedia.ro

Paşi pentru obţinerea CEASS

Cardul European de Asigurari Sociale de Sănătate se obţine în baza cererii de eliberare a cardului care se depune la sediul CAS, împreună cu documentaţia justificativă privind identitatea persoanei (copie C.I. sau certificat de naştere) şi calitatea de asigurat (adeverinţă de salariat, talon de pensie, adeverinţă de asigurat). Formularul de cerere se găseşte pe pagina web a instituţiei, la adresa www.casar.ro.

Comemorăm 70 de ani de la bombardarea Aradului

ARAD. La început de iulie se împlinesc 70 de ani de la bombardarea Aradului de către aviaţia americană în cel de-al Doilea Război Mondial.

„Se întâmpla pe data de 3 iulie 1944 - ne povesteşte Dan Budişteanu. Din câte mi-au spus părinţii mei, Victor şi Ana, s-a întâmplat pe la orele amiezii. Se pare că era vizată gara (triajul) şi zona Pădurice (unde Gestapoul îşi stabilise cartierul general). Ei îmi ziceau că veneau avioanele ca adevărate stoluri de păsări. Una dintre bombe a căzut şi în cartierul Grădişte, pe strada Trenului, şi suflul bombei a aruncat un vagon de 10 tone peste casa noastră. (Ca o curiozitate, vagonul a rămas acolo până în 1953, când a fost tăiat în bucăţi şi s-a degajat terenul). În acel bombardament au murit, în pivniţă, bunica mea şi o verişoară. Iar de pe strada noastră au pierit atunci 32 de persoane".

Cum o fac în fiecare an, dar mai ales acum când se împlineşte „o cifră rotundă", urmaşii victimelor acelui bombardament aduc un pios omagiu celor dispăruţi în urmă cu şapte decenii. **JA-V.F.**

„Studentul consiliat – excelent viitor angajat"

Studenţi şi cadre didactice de la UAV fac parte dintr- proiectul POSDRU de 4,5 milioane euro.

UAV, partener în proiect FOTO:JA

ARAD. Universitatea „Aurel Vlaicu" din Arad este implicată într-un proiect pentru studenţi coordonat de către Melania Vergu, o cunoscătoare a sistemului educaţional românesc. Proiectul POSDRU, „Studentul consiliat - excelent viitor angajat" face referire la organizarea şi desfăşurarea practicii elevilor şi studenţilor. „Proiectul urmăreşte o problemă fundamentală a absolvenţilor şi anume angajabilitatea având în atenţie creşterea şanselor de inserţie pe piaţa muncii a 5100 de absolvenţi din învăţământul superior", a punctat preşedintele UAV, prof. univ. dr. Lizica Mihuţ.

Formarea grupului ţintă

În cadrul proiectului Studentul consiliat - excelent viitor angajat, Universitatea „Aurel Vlaicu" din Arad a demarat acţiunile de înscriere a studenţilor în grupul ţintă. „Din totalul de 1020 de studenţi care vor participa în cadrul proiectului, s-au înscris până în prezent 80 de studenţi ai celor 9 facultăţi ale UAV, studenţii manifestând un real interes în ceea ce priveşte obiectivele operaţionale şi activităţile ce vor fi derulate în cadrul proiectului", a menţionat rectorul UAV, prof. univ. dr. Ramona Lile.

Înscrierile în grupul ţintă vor continua lunar pe toata perioada de derulare a proiectului. În luna iunie a fost demarată procedura de elaborare a Metodologiei de consiliere şi Regulamentul de înscriere în grupul ţintă a studenţilor, ce cuprinde teste de măsurare a intereselor şi dimensiunilor structurate de personalitate, a creativităţii, teste folosite pentru realizarea orientării şi reorientării profesionale şi vocaţionale pentru planificarea carierei.

Fiecare student va beneficia de consiliere individuală de 3 ore şi consiliere colectivă de 4 ore. Pe parcursul acestora, studenţii vor fi consiliaţi în vederea întocmirii unui plan de dezvoltare a carierei, precum şi însuşirea unor tehnici de căutare de locuri de muncă. **JA-M.A.**

Partenerii în proiect

Solicitant: Asociaţia E.E.F.C. Bucureşti, Parteneri: Partener 1: Universitatea „Aurel Vlaicu" din Arad, Partener 2: Universitatea "Lucian Blaga" Sibiu, Partener 3: Universitatea "Valahia" Targoviste, Partener 4: U.N.A.T.C. Bucuresti, Partener 5: A.E.S.N. Brasov, Partener 6: C.S.O.S.R. Bucuresti, Partener 7: SC ELSACO BUSINESS SRL Botosani.

Anunţ de intenţie privind atragerea mediului privat, de către SC CET Arad SA pentru retehnologizarea sursei de producere a energiei termice în Municipiul Arad

În baza prevederilor Hotărârii Consiliului Local al Municipiului Arad, nr. 120 din 24 mai 2012, privind oportunitatea unei investiţii noi la CET Arad, pentru retehnologizarea sursei de producere a energiei termice în Municipiul Arad.

S.C. CET Arad S.A. cu sediul social în România, Arad, Calea 6 Vânători, FN, cod poştal 310162, jud. Arad, anunţă intenţia de a iniţia procesul de atragere a mediului privat pentru retehnologizarea sursei de producere a energiei termice în Municipiul Arad, de la CET Arad prin realizarea investiţiei ***Centrală pe ciclu combinat cu turbină pe gaze, cazan şi acumulator de căldură.***

Realizarea procesului de atragere a mediului privat se va face prin **asocierea în participaţiune** dintre SC CET Arad SA şi un investitor, suma deţinută şi introdusă ca participaţiune de la investitorul selectat urmând a fi utilizată pentru realizarea investiţiei noi în sursa de producţie: Turbina de gaze, Cazan recuperator şi Acumulator de căldură (TG/KR 40 MWe + AKU).

Raportul de evaluare privind contribuţia SC CET Arad SA în cazul încheierii unui contract de asociere în participaţiune, poate fi procurat de pe site-ul societăţii www.cetarad.ro, accesând link-ul: www.cetarad.ro/investitii la rubrica "Anunţuri".

Selectarea investitorului se va face pe baza unui proces competitiv prevăzut în caietul de sarcini.

Caietul de sarcini, Contractul cadru de asociere în participaţiune şi Studiul privind oportunitatea unei investiţii noi la CET Arad, pentru retehnologizarea sursei de producere a energiei termice în Municipiul Arad, necesare întocmirii ofertei din partea investitorilor interesaţi, pot fi procurate gratuit de pe site-ul societăţii www.cetarad.ro , accesând link-ul: www.cetarad.ro/investitii la rubrica "Anunţuri".

Investitorii interesaţi de participarea la proiectul de investiţii - ***TG/KR 40 MWe + AKU*** şi operarea comercială a sursei de producţie de energie în cogenerare de înaltă eficienţă – ***Centrala pe ciclu combinat cu turbină pe gaze, cazan recuperator şi acumulator de caldură***, prin asociere în participaţiune cu Societatea, sunt invitaţi să depună Oferte tehnico economice la sediul SC CET Arad SA, din Arad, Calea 6 Vânători FN, sigilate, până la data de 29 august 2014, ora 13.00.

Ofertele tehnico economice trebuie prezentate şi în limba română.

Oferta tehnico economică trebuie însoţită şi de o prezentare a investitorului, cuprinzând informaţii detaliate despre acţionariatul acestuia şi/sau structura de control corporativ, experienţa investitorului în domeniul finanţării şi/sau operării de societăţi care activează în sectorul energetic, precum şi despre capabilităţile financiare ale acestuia, informaţii care să demonstreze posibilitatea efectivă şi imediată de implicare într-un proiect comun de investiţii cu Societatea, în vederea dezvoltării acesteia.

Administraţia SC CET Arad SA

(550860)

Prins de poliţişti FOTO: JA

Fără permis pe un moped neînmatriculat

ARAD. Un tânăr de 25 de ani, din Arad care conducea un moped a fost tras pe dreapta, pe strada Transilvaniei, de agenţii de poliţie rutieră. În urma verificărilor efectuate s-a constatat că mopedul este neînregistrat, iar conducătorul acestuia nu deţine permis de conducere. Tânărul este cercetat pentru punere în circulaţie a unui autovehicul neînmatriculat şi conducere a unui autovehicul fără permis. **JA – I.C.**

13

permise auto şi 9 certificate de înmatriculare au reţinut poliţiştii rutieri. Agenţii de circulaţie au aplicat 198 de sancţiuni, dintre care, o parte au fost date pentru depăşirea vitezei legale de deplasare, nefolosirea centurii de siguranţă, neacordare de prioritate pietonilor angajaţi în traversarea străzii, precum şi pentru efectuarea de depăşiri neregulamentare. **JA – I.C.**

Cinci ani la puşcărie pentru tentativă de omor

ARAD. Circula liber pe străzi. Vorbim de un condamnat la cinci ani de închisoare pentru tentativă de omor care a fost marţi reţinut de poliţişti. Este vorba despre un bărbat, în vârstă de 38 de ani, din localitatea Secaş. Acesta a fost deja încarcerat la Penitenciarul Arad. „Poliţiştii Serviciului de Investigaţii Criminale, împreună cu cei de la Poliţia oraşului Sebiş şi de la Postul de Poliţie Brazii au pus marţi, în executare, un mandat de executare a pedepsei pe numele lui S.V., în vârstă de 38 de ani, din Secaş.

Bărbatul a fost condamnat la o pedeapsă de 5 ani de închisoare pentru săvârşirea infracţiunii de tentativă de omor. Conform procedurilor, acesta a fost încarcerat la Penitenciarul Arad", au declarat reprezentanţii Inspectoratului de Poliţie Judeţean Arad. **JA – I.C.**

A ajuns după gratii FOTO: FAN

Primăria atacă Constructorul

Primarul Gheorghe Falcă a prezentat ieri cum va arăta malul Mureşului după investiţiile din acest an şi din 2015.

Şantierele vor mai dura încă multe luni FOTO: JA

ARAD. Vom avea, în cel mai scurt timp, sau mai exact prin august, un nou parc al copiilor, cel de pe Malul Mureşului, între zona Maranata şi Parcul Europa. Şi alte câteva parcuri, până la finalul acestui an, toate pe mal, până la baza Constructorul. Iar la anul, ceea ce acum numim Baza Constructorul va deveni parcare iar pe planşeul acesteia va creşte, deasupra, la nivel cu digul, noua Bază Constructorul.

Aceste planuri, ale primarului Gheorghe Falcă, au fost făcute publice chiar de edil la finele şedinţei CLM de miercuri. Edilul i-a informat pe aleşi că Parcul Copiilor, încă în lucru, şi-a dovedit deja atractivitatea, că va fi finalizat în 30 de zile şi că se speră a fi inaugurat oficial de Zilele Aradului. Şantierul se va muta, apoi, tot potrivit edilului, în Parcul Europa, unul dedicat tinerilor, care va beneficia de covor de iarbă şi sistem de irigat, dar şi de sistem de iluminat identic cu cel din noul parc al Copiilor şi de bănci pe aceeaşi structură ca cea din parcul menţionat înainte. Mai mult, băncile vor fi amplasate în alveolele de 2 metri existente deja pentru a nu încurca circulaţia pe viitoare pistă de biciclete, aflată şi ea în această perioadă în lucru.

A treia zonă care va intra în lucru, tot în acest an, este zona de după Parcul Europa, zonă care va fi transformată într-un parc pentru cei mici cu dizabilităţi, în acest sens fiind încheiat deja un parteneriat cu o firmă care va pune la dispoziţie obiecte de joacă pentru cei cu probleme.

A patra zonă şi ultima care va intra în lucru în acest an este cea situată între parcul dedicat celor cu dizabilităţi şi Baza Constructorul, o zonă care are multe statui, în viziunea edilului, şi care va fi destinată şi celor care deţin câini, dat fiind modul în care se prezintă (două cercuri care vor servi plimbării patrupedelor).

Sus Constructorul!

Lovitura de maestru este pregătită, dacă ar fi să ne luăm după cele spuse de primar, doar pentru la anul, când - pe fonduri europene sau din bani de la buget - se vrea refacerea zonei Constructorul. Locul bazei de acum va fi luat de o parcare, care va fi considerată la nivelul -1, iar sus, deasupra parcării, va fi reamenajată baza sportivă. Totul va începe după ce la câţiva paşi de Constructorul va fi amenajată intrarea pe pasarela peste Mureş, spre ştrand, obiectiv despre care edilul spune că va fi finalizat în acest an. Tot pentru anul viitor este planificată şi remodelarea malului Mureşului de la Baza Constructorul până la podul Decebal. În toate aceste cazuri, covorul de iarbă, băncile, sistemul de iluminat şi cel de irigat spaţiul verde vor avea aceleaşi trăsături.

ADRIANA BARBU
adriana.barbu@informmedia.ro

Încă o zonă pietonală

Mai mult, tot potrivit primarului Gheorghe Falcă, pentru mal există un studiu realizat pentru conturarea unei noi zone pietonale, care să vină să o completeze pe cea de pe faleză. Este vorba de zona situată în apropierea Mureşului, acum cu trepte, care s-ar putea transforma într-o veritabilă zonă pietonală, o faleză în consolă. Lucrările în cele patru zone programate în acest an sunt fixate a fi finalizate până la 15 septembrie. Noua zonă de promenadă este gândită doar pentru 2015.

Dosar penal pentru ucidere din culpă în cazul Ban

Dosar penal pentru ucidere din culpă în cazul copacului rupt de vânt, căzut pe maşina fostul şef DSV Arad.

ARAD. Ucidere din culpă în cazul morţii lui Gheorghe Ban. Ancheta demarată de procurorii arădeni vizează fapta, nu o persoană, în acest caz dispunându-se începerea urmăririi penale faţă de infracţiunea de ucidere din culpă. Potrivit Mediafax, la Parchetul de pe lângă Judecătoria Arad, a fost înregistrat un dosar penal pentru ucidere din culpă în cazul copacului rupt de vânt căzut peste maşina condusă de şeful Serviciului de Siguranţă Alimentară, din cadrul DSV Arad, Gheorghe Ban.

Aceeaşi sursă menţionează faptul că reprezentanţii Biroului de presă al Primăriei Arad spun că, în urma verificărilor efectuate, s-a constatat că niciun locuitor din zona unde s-a rupt copacul nu a solicitat tăierea acestuia şi că Serviciul edilitar verifică periodic arborii din oraş, împreună cu firmele ca se ocupă de îngrijirea spaţiilor verzi, iar în cazul copacului rupt nu au existat semne vizibile că ar prezenta pericol. **JA – I.C.**

O tonă şi jumătate de vişine au fost confiscate

NĂDLAC. Transport ilegal de o tonă şi jumătate de vişine. Descoperirea a fost făcută de către poliţiştii de la Poliţia oraşului Nădlac. Potrivit IPJ Arad, vişinele, în valoare de aproximativ 3.750 de lei, au fost cumpărate din Ungaria, iar pentru marfă şoferul nu a putut prezenta acte legale de proveniență. „În cadrul unei acţiuni pentru combaterea ilegalităţilor în domeniul achiziţiilor intracomunitare de mărfuri, poliţiştii l-au depistat marţi pe S.N., din judeţul Argeş, care transporta cu o autoutilitară marca VW, cantitatea de 1.500 kilograme de vişine, achiziţionate din Ungaria, în vederea comercializării. Deoarece pentru cele 1.500 de kilograme de fructe, bărbatul nu a putut prezenta acte legale de proveniență, conform Legii nr.12/1990, a fost sancţionat cu amendă în valoare de 500 de lei", au precizat reprezentanţii IPJ Arad. Potrivit acestora, marfa a fost reţinută în vederea comercializării. **JA–I.C.**

Le-au confiscat FOTO: FAN

Buleu: de la omor, la omor calificat?

Tribunalul Caraş-Severin va decide, joi, dacă va schimba încadrarea juridică în dosarul Abel.

Tribunalul Caraş-Severin FOTO: JA

CARAŞ-SEVERIN. Cea de-a paisprezecea şedinţă în dosarul în care Adrian Buleu este judecat pentru că l-ar fi omorât pe Abel Apostol, va avea loc joi, începând cu ora 13.00, la Tribunalul Caraş-Severin. Judecătorul de caz va hotărî dacă va schimba încadrarea juridică a faptei de care este acuzat inculpatul: de la omor la omor calificat. Avocaţii familiei Apostol au cerut acest lucru, iar judecătorul urmează să se pronunţe la înfăţişarea de joi.

Apărătorii familiei Apostol susţin că există toate motivele necesare pentru ca încadrarea juridică să fie schimbată: omorul ar fi avut loc în loc public, motivul crimei ar fi fost de ordin financiar, iar potrivit acestora există şi premeditarea. Pe de altă parte, avocaţii inculpatului nu sunt de acord cu cererea de schimbare a încadrării juridice a faptei de către apărătorilor familiei Apostol şi au solicitat o amânare.

„Amânat la 03.07.2014, faţă de cererea de amânare formulată de apărătorii aleşi ai inculpatului cu privire la cererea de schimbare a încadrării juridice formulată de apărătorii părţilor civile", se arată în soluţia Tribunalului Caraş-Severin din 26 mai.

Tot la această dată, judecătorul de caz „respinge cererile de înlocuire a măsurii arestării preventive cu măsura controlului judiciar sau cu cea a arestului la domiciliu", astfel că inculpatul a rămas în arest. Procesul în care Adrian Buleu este judecat pentru că l-ar fi ucis pe Abel Apostol este pe ultima sută de metri: urmează ca avocaţii să-şi susţină pledoariile, iar apoi instanţa va rămâne în pronunţare. **JA – I.C.**

Găsită în mai puţin de 24 de ore

BOCSIG. Minora sesizată dispărută a fost găsită de poliţişti. Este vorba despre Milena Marina C., în vârstă de 16 ani. Poliţiştii Serviciului de Investigaţii Criminale şi de la Postul de poliţie Bocsig au depistato pe minora sesizată dispărută din localitatea Bocsig. Adolescenta a fost sesizată dispărută de către tatăl său, iar în urma cercetărilor efectuate de către poliţişti, în mai puţin de 24 de ore de la sesizare, adolescenta a fost găsită, pe raza comunei Bocsig. Familia fetei a fost anunţată despre găsirea acesteia. **JA – I.C.**

A fost găsită FOTO: FAN

Adecco
better work, better life
ANGAJEAZA:
- Operatori linie productie
- Referent aprovizionare
- Controlori calitate
- Vorbitori limba italiana
- Montatori subansamble
- Operatori imbracat volane in piele
Informatii la sediul firmei:
în ARAD
Str. Nicolae Bălcescu, nr.22
Tel. 0722 500 495
Orar: Luni-Vineri
între 10:00 - 16:00
oana.tripon@adecco.com
(535514)

ARAD ONLINE
www.aradon.ro

PROFI
Îndrăzneşte să fii PROFI!
Doriţi să vă alăturaţi echipei PROFI din oraşul ARAD?
Posturi disponibile:
Şef magazin/ Adj.şef magazin
Casier/lucrător comercial
Vânzător mezeluri
Vânzător legume fructe
Recepţioner marfă
Trimite CV-ul tău pe adresa:
angajare@profi.ro
sau
la magazinele Profi din Arad
VĂ AŞTEPTĂM!
Mai ieftin, mai bun, mai aproape
(539726)

Sport

„Trabalka a refuzat sistematic să semneze cu noi, probabil ştia el de ce

Dorin Micşa, director executiv FC UTA SA

3

a fost locul ocupat de către un şahist arădean în cadrul campionatului Ungariei de seniori! Maestrul Internaţional Erwin Mozes, legitimat la CS Univ. „Aurel Vlaicu" Arad şi Gyula, a totalizat 6,5 puncte în întrecerea de şah clasic, din 9 posibile, ocupând a treia poziţie pe podiumul de premiere, lucru repetat la categoria şah rapid.

Biroul Federal a ţinut cont de opinia echipelor

BUCUREŞTI. Întrunit în şedinţă extraordinară, Biroul Federal al FR Baschet (fără prof. Dan Moraru, care nu a binevoit să-şi întrerupă concediul pentru a susţine punctul de vedere al conducerii Univ Goldiş ICIM) a aprobat solicitările formulate de reprezentanţii echipelor de baschet feminin. Vorbim de mărirea la 6 a numărului jucătoarelor străine, prelungirea cu o lună a startului de sezon şi formarea ligii secunde în sezonul 2014-2015. **JA-D.S.**

Primăria, alături de sportul din Chişineu Criş

CHIŞINEU CRIŞ. Sportul de masă şi cel de performanţă se îmbină perfect la Chişineu Criş. După ce baza sportivă „Crişul" a ajuns mândria oraşului, acum a venit rândul sălii de sport să treacă la renovat. O sală de sport nu ca oricare alta, ci care are în jurul său trei terenuri: unul de mini-fotbal, dotat cu nocturnă, altul de tenis şi unul de volei pe nisip. A fost iniţiativa primarului Gheorghe Burdan, care a fost pusă în practică anii trecuţi.

Dar, investiţiile în sport continuă. Administratorul sălii de sport, Daniel Chereches, explică: „S-au aprobat, din fonduri proprii ale Primăriei Chişineu Criş, bani pentru renovarea sălii de sport. Se va reface acoperişul şi faţada, iar grupurile sanitare şi vestiarele vor fi renovate. Pe această cale dorim să mulţumim primarului Gheorghe Burdan, viceprimarului Ioan Tripa şi Consiliului Local Chişineu Criş".

Pe de altă parte, trebuie spus că alte două firme s-au implicat, de-a lungul timpului, în buna organizare şi desfăşurare a sportului din Chişineu Criş: Contitech Thermopol România (director Paul Bennett) şi Guala Pack Năd ab (manager Aniela Mladin). **JA-L.S.**

Gheorghe Burdan FOTO: L.S.

A fost pierdut pe bani puţini

Trabalka a fost scăpat printre degete, plecând la Dinamo pentru o suma de „transfer" minoră: 8000 euro.

BUCUREŞTI. O poveste oarecum încurcată pentru Atletico şi FC UTA SA, dar cu final fericit pentru Kevin Trabalka. Jucătorul a plecat la Dinamo, a semnat un contract pe patru ani, iar Aradul se va alege cu doar 8000 euro, care vor intra în contul celor de la Atletico, drept grilă de formare-promovare a jucătorului. Adică, o sumă care nu înseamnă mai nimic pentru un tânăr jucător care promite.

Trabalka a plecat la Dinamo Bucureşti FOTO: JA

În căutarea vinovaţilor

Am mers pe firul „afacerii", pentru a vedea cum s-a putut întâmpla o asemenea „grozăvie". De la bun început, trebuie spus că tânărul jucător a fost foarte bine învăţat ce trebuie să facă, pentru a scăpa atât de FC UTA SA, cât şi de Atletico. Apoi, am aflat istoria... La 16 ani, jucătorul a fost împrumutat de Atletico la echipa fanion a Aradului, până la finalul junioratului. La acea vârstă, Atletico nu avea dreptul să semneze contract cu jucătorul şi nici clubul nu era foarte interesat, deoarece Trabalka nu se integra în niciun fel şi a fost trimis la UTA. Acolo, în vara anului trecut, Cătălin Barbu s-a înţeles cu Alexandru Meszar, pentru un transfer definitiv al jucătorului, dar - culmea - acesta nu vroia să semneze cu UTA contract de jucător profesionist. De aceea, Trabalka a şi fost „aruncat" la echipa de juniori. Rămas jucător amator, dar cu „profesor" bun în spate, Trabalka a reuşit, acum zece zile, să plece la Dinamo, deşi nu avea acordul cluburilor UTA sau Atletico. **JA-L.S.**

Pentru mai multe detalii intră pe www.aradon.ro

Al patrulea câştigător cu JA!

ARAD. „E primul concurs la care particip, la insistenţele socrului Alexandru Molnar, cel care a câştigat marele premiu la ultima ediţie a concursului Pariezi pe premiile JA. Nu speram să pun mâna pe minge, dar sunt fericit. Sunt suporterul Germaniei la acest mondial, dar jocul slăbuţ prestat în optimi nu îmi inspiră încredere" - spune Rafael Balaj (27 ani) din Arad, câştigătorul etapei a IV-a concursului de pariuri fotbalistice organizat de Jurnal Arădean şi Aradon.

El are şi o propunere, de a acorda un punctaj mai mare pentru scor exact, de care o să ţinem cont la proximele concursuri. **JA-D.S.**

Rafael Balaj FOTO: JA

O legendă laudă CS Astra

ARAD. Delegatul FR Lupte, prezent la etapa a II-a a Superligii Naţionale de seniori, fostul campion mondial şi european, Simion Popescu, a lăudat Aradul pentru organizare.

„Ca de obicei, Aradul a fost la înălţime, a organizat perfect această etapă. Mulţumesc şi felicit conducerea clubului, pe Valer Blidar şi Spiridon Stanciu, fără de care luptele arădene, dar şi cele româneşti, ar fi mai sărace" - ne-a declarat Popescu.

La rândul său, Spiridon Stanciu aduce mulţumiri pentru sprijinul acordat Lizicăi Mihuţ şi lui Ioan Galea, de la Universitatea „Aurel Vlaicu". **JA – L.S.**

Pariezi pe premiile JA – Brazilia 2014!

Marele premiu este un week-end de vară pentru două persoane la Hotel Parc Moneasa.

ARAD. Jurnal Arădean şi Aradon, a lansat o (nouă) provocare fotbalistică: **Pariezi pe premiile JA!** A 5-a în ultimii doi ani. De această dată sunteţi invitaţi să intraţi în joc - gratuit - la meciurile din cadrul Campionatului Mondial de fotbal Brazilia 2014 (12 iunie-13 iulie). Cu ajutorul tradiţionalilor parteneri - **Hotel Parc Moneasa, Saller, Paradisul Copiilor şi Hotel Iris** - punem la bătaie mai multe premii: câte o minge de fotbal câştigătorului de etapă; produse electrocasnice şi echipament sportiv primilor cinci clasaţi în ierarhia finală; o cină romantică pentru două persoane celei mai inspirate dintre reprezentantele sexului frumos în clasamentul final şi marele premiu - un week-end de vară pentru două persoane la Hotel Parc Moneasa.

Regulament

Mecanismul este simplu şi valabil pe toată desfăşurarea CM Brazilia 2014. Dvs. trebuie să trimiteţi mail la adresa **daniel.scridon@informmedia.ro** în care trebuie să precizaţi scorul corect al meciurilor propuse în fiecare etapă (7 etape) a Campionatului Mondial din Brazilia şi numele unui singur jucător care va înscrie în respectivul joc.

Răspunsul este considerat valabil doar dacă are ataşat numele, prenumele, vârsta, localitatea şi un număr de telefon al participantului. Şi, atenţie, trebuie trimis cu cel puţin 60 minute înaintea startului primului joc de pe fiecare talon **(Talon 5 - vineri, 4 iulie, ora 18, data limită).**

Atenţie!

Întrucât meciurile de pe taloanele 4-7 au caracter eliminatoriu şi pot avea prelungiri şi lovituri de departajare, vom lua în considerare rezultatul de la sfârşitul celor 90 minute regulamentare, astfel că rezultatele de egalitate pot fi o opţiune pentru dvs.

Un nou câştigător

Herbei Marius, 37 ani, din Arad s-a dovedit a fi cel mai inspirat dintre concurenţi în a patra etapă a concursului nostru. Câştigătorul a fost singurul care a strâns un punctaj format din două cifre, 12, într-o rundă săracă, cu cinci remize. Îl aşteptăm **vineri, 4 iulie, ora 12,** la sediul redacţiei Jurnal Arădean (B-dul Revoluţiei Nr 62) pentru a-şi ridica mingea de fotbal oferită de Saller. El a fost urmat de un grup de concurenţi cu 9 puncte: Dragoş Daniel (Arad), Musca Cornel (Sântana), Balaj Rafael (Arad), Dudaş Ionel (Moroda) şi Bota Ştefan (Moroda).

Talon 5

1.Franţa – Germania
2.Brazilia – Columbia
3.Argentina - Belgia
4.Olanda – Costa Rica

Clasamente la zi

TOP 10 - 1.Musca Cornel (Sântana) 112 p, 2.Mănase Valentin (Ilfov) 108 p, 3-4. Tal Daniel (Cicir) şi Bota Sergiu (Moroda) 105 p; 5. Pistol Constantin (Iaşi) 102 p; 6.Foltean Andreea (Arad) 101 p, 7. Oneţ Ciprian (Arad) 99 p; 8-10.Maghiar Petre (Arad), Bota Ştefan (Moroda) şi Bohm Armand (Arad) 98 p.

TOP 3 Feminin - 1.Foltean Andreea (Arad) 101 p, 2.Dumbra Mariana (Arad) 92 p, 3. Bogdan Oana (Şiria) 90 p.

MarlexDuo MARLEX DUO COMPANY
Oferim locuri de munca in Germania:
- ingrijitoare batrini
- ingrijitori ferme de cai si vaci (femei si barbati)
Limba germana sau engleza constituie avantaj
Nu percepem comision
Informatii la tel: 0257-272325, 0374035858
e-mail: resurse.umane@marlexduo.ro
(550850)

SC ERGAD TECHNOLOGY SRL
Arad, str. Pădurii nr. 24, firma cu capital integral italian care activează in domeniul industriei electronice
angajează:
MONTATORI SUBANSAMBLE
Femei pentru montarea componentelor electronice si bărbaţi pentru asamblare parte mecanica, minim 8 clase.
Se oferă:
o pachet salarial atractiv
o decontare transport tramvai
o tichete de masa din prima zi
o pregătire profesionala in condiţii optime, la standarde internaţionale
Trimiteţi CV la adresa: otilia. dimeny@ergad.com sau prin fax 0257-306194
tel.0257-206247
(551010)

saller SERIOUS PERFORMANCE
Paradisul Copiilor

FIFA WORLD CUP Brasil

WORLD CUP 2014 BRASIL

Belgia - SUA 2-1 (0-0,0-0) după prelungiri
Au marcat: De Bruyne 93 şi Lukaku 105 / Green 107
Belgia: Courtois - Alderweireld, Van Buyten, Kompany, Vertonghen - Witsel, Fellaini, De Bruyne - Mertens (Mirallas '61), Origi (Lukaku '91), Hazard (Chadli '111). Selecţioner: Marc Wilmots
SUA: Howard - Johnson (Yedlin '32), Gonzalez, Besler, Beasley, Cameron - Jones, Zusi (Wondolowski '72), Bradley, Bedoya (Green)- Dempsey. Selecţioner: Jurgen Klinsmann
Cartonaşe galbene: Kompany '42 / Cameron '18
Arbitri: Djamel Haimoudi (Algeria) - Redouane Achik (Maroc), Abdelhak Etchiali (Algeria) - Norbert Hauata (Tahiti).

Argentina – Elveţia 1-0 (0-0, 0-0), după prelungiri
A marcat: Angel Di Maria 118.
Argentina: Romero - Zabaleta, Garay, F. Fernandez, Rojo (Basanta '105+1) - Gago (Biglia '106), Mascherano, Di Maria - Messi, Higuain, Lavezzi (Palacio '74). Selecţioner: Alejandro Sabella
Elveţia: Benaglio - Lichtsteiner, Schär, Djourou, Rodriguez - Behrami, Inler - Shaqiri, Xhaka (Fernandes '66), Mehmedi (Dzemaili '113)- Drmic (Seferovici '82). Selecţioner: Ottmar Hitzfeld (GER)
Cartonaşe galbene: Rojo '90, Di Maria '120, Garay '120+4 / Xhaka '36, Fernandes '72
Arbitri: Jonas Eriksson (Suedia) - Mathias Klasenius (Suedia), Daniel Warnmark (Suedia) - Svein Oddvar Moen (Norvegia).

Programul partidelor din sferturile de finală ale Cupei Mondiale:
Vineri:
Franţa - Germania, ora 19.00, Rio de Janeiro
Brazilia - Columbia, ora 23.00, Fortaleza

Sâmbătă:
Argentina - Belgia, ora 19.00, la Brasilia
Olanda - Costa Rica, ora 23.00, la Salvador.
Meciurile sunt transmise în direct de TVR 1.

Ştiam că poate schimba un meci

Ottmar Hitzfeld consideră că Messi a contribuit decisiv la calificarea Argentinei.

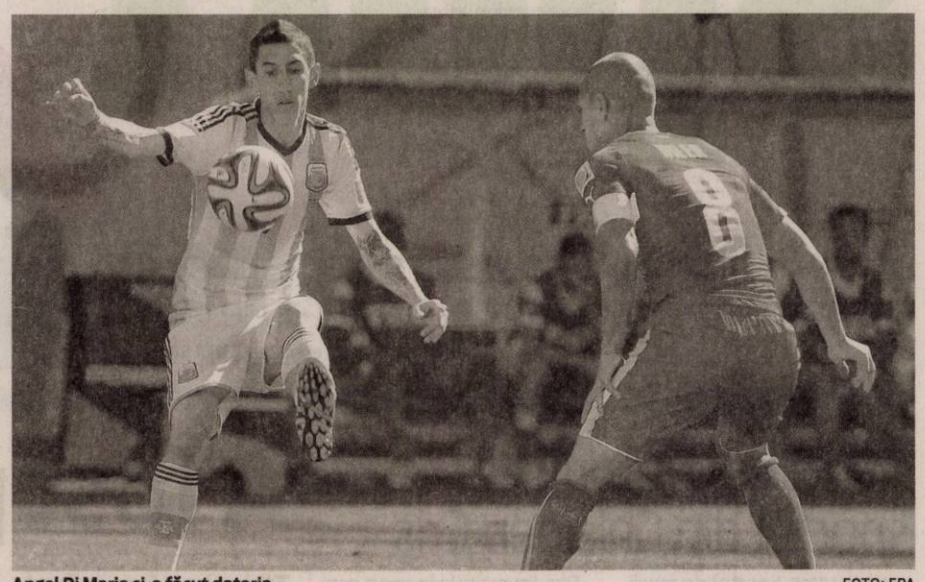

Angel Di Maria şi-a făcut datoria FOTO: EPA

FOTBAL. Reprezentativa Argentinei s-a calificat cu emoţii în faza sferturilor de finală, golul izbăvitor cu Elveţia fiind marcat de Angel Di Maria în minutul 118. Selecţionerul Alejandro Sabella consideră că echipa sa a dominat meciul cu Elveţia.

„Din fericire am câştigat în 120 de minute. Prima repriză a fost echilibrată, dar apoi am dominat meciul", a declarat Sabella.

Autorul singurul gol al meciului, Angel din Maria, a declarat că victoria este mai mult decât meritată. „Am dat totul. Ştiam că se poate întâmpla aşa ceva. Am avut ocazii, am încercat să jucăm bine şi nu ne-am pierdut speranţa", a spus Di Maria.

„Le-am făcut viaţa grea"

Ottmar Hitzfeld, germanul de pe banca Elveţiei, a declarat că echipa sa părăseşte cu fruntea sus Cupa Mondială, subliniind că ştia că Lionel Messi poate schimba un meci într-o secundă, aşa cum s-a întâmplat la întâlnirea cu Argentina.

„Suntem mândri. Echipa a jucat cu pasiune, a făcut un meci bun, ne-am păstrat calmul în perioadele critice. Apoi Argentina a avut mai multe ocazii, până la gol. Cred că plecăm cu fruntea sus şi cred că Elveţia a câştigat simpatia tuturor. Îmi felicit jucătorii şi felicit Argentina. Le-am făcut viaţa grea, dar au câştigat, ceea ce arată că Argentina este o mare echipă. Le-am spus jucătorilor că trebuie să stea trei sau patru în jurul lui Messi. Ştiam că într-o secundă poate schimba un meci, aşa a făcut, i-a pasat lui Di Maria, pentru un gol magnific", a declarat Hitzfeld. El a mai spus că va continua să lucreze în calitate de comentator TV şi a subliniat că a avut marea onoare de a antrena o „mare echipă" a Elveţiei.

Ottmar Hitzfeld a avut parte şi de o veste foarte tristă. Fratele selecţionerului a încetat din viaţă în noaptea de luni spre marţi, la 81 de ani, el fiind bolnav de leucemie, a anunţat Asociaţia Elveţiană de Fotbal (ASF). „Winfried (81 de ani), fratele lui Ottmar, a murit, el fiind bolnav de leucemie. Ottmar va rămâne în Brazilia, aproape de echipă şi nu va răspunde la întrebări pe această temă", a declarat un purtător de cuvânt al ASF, Marco von Ah. SURSA: MEDIAFAX

Rodriguez conduce în topul golgeterilor

FOTBAL. Atacantul columbian James Rodriguez este golgheterul Cupei Mondiale, cu cinci reuşite, după meciurile din faza grupelor şi a optimilor, el fiind urmat de Lionel Messi (Argentina), Thomas Muller (Germania) şi Neymar (Brazilia), cu câte patru goluri. Clasamentul golgheterilor după faza grupelor este următorul:

5 goluri: Rodriguez (Columbia);

4 goluri: Messi (Argentina), Muller (Germania), Neymar (Brazilia);

3 goluri: Benzema (Franţa), Robben (Olanda), Shaqiri (Elveţia), E. Valencia (Ecuador), Van Persie (Olanda);

2 goluri: A. Ayew (Ghana), Bony (Coasta de Fildeş), Cahill (Australia), Dempsey (SUA), Depay (Olanda), Djabou (Algeria), Gervinho (Coasta de Fildeş), Gyan (Ghana), Mandzukici (Croaţia), J. Martinez (Columbia), Musa (Nigeria), Perisici (Croaţia), Ruiz (Costa Rica), Sanchez (Chile), Slimani (Algeria), Suarez (Uruguay);

James Rodriguez FOTO: EPA

SURSA: MEDIAFAX

Retrageri din echipa Nigeriei

Joseph Yobo FOTO: EPA

FOTBAL. Selecţionerul Nigeriei, Stephen Keshi, a renunţat la conducerea tehnică a reprezentativei africane după eliminarea în optimile de finală ale Cupei Mondiale.

„Prieteni, a fost un parcurs bun şi m-am bucurat de fiecare moment. A fost o onoare să îi antrenez pe «super-vulturi». Totuşi, e timpul să mă retrag", a scris Keshi, pe contul său de Twitter. Antrenorul de 52 de ani, care a preluat selecţionata Nigeriei în 2011, ar avea ofertă de la reprezentativa Africii de Sud. Keshi a mai demisionat o dată de la conducerea tehnică a Nigeriei, a doua zi după ce naţionala a câştigat Cupa Africii pe Naţiuni, însă a fost convins să continue. Totodată, fundaşul Joseph Yobo, care a înscris un autogol în partida cu Franţa, a anunţat că se retrage de la echipa naţională. Yobo, care în timpul meciului cu Franţa a devenit primul nigerian cu o sută de selecţii la naţională, a confirmat că aceasta a fost ultima sa prezenţă la prima reprezentativă.

„Asta a fost. Mă pot uita în urmă cu mândrie. Doream să părăsesc echipa naţională cu o performanţă mare. Înfrângerea cu Franţa nu a reprezentat cel mai bun mod, dar sunt mândru de ceea ce am făcut la echipa naţională. Este timpul să le dăm ocazia altora să se afirme. Fotbalul nostru are un viitor strălucit şi sunt convins că această echipă poate avea rezultate în curând", a spus Yobo, pentru BBC Sport.

SURSA: MEDIAFAX

ACTIV GRUP IPURL

Cu sediul în Arad, str. Tribunul Buteanu, nr.1, ap.1, jud.Arad, administrator judiciar al **SC Infoton SRL**, cu sediul in loc. Arad, str. Eftimie Murgu, nr.74-76, jud. Arad, CUI 3518784, nr ORC J02/204/1993, societate în reorganizare judiciară, dosar nr 7934/108/2012 pe rol la Tribunalul Arad, Secţia Civilă, Judecător sindic Ioan Foltean, anunţă vânzarea la licitaţie publică, conform prevederilor Legii 85/2006 şi a planului de reorganizare judiciară a SC INFOTON SRL, confirmat prin Sentinţa Civilă nr. 1937/12.06.2013, a următoarelor bunuri mobile:

Denumirea bunurilor
Mixer Digital Panasonic ag-mx 70- 1 buc- 15.375 lei
Mixer av digital ag mx 70- 1 buc- 13.489 lei
Videorecorder jvc br du 3000- 1 buc- 5.702 lei
Camera video jvc ky-19 e- 1 buc- 7.885 lei
Convertor analog optic t120-30- 1 buc- 1.774 lei
Trepied manfrotto 116 mk 3- 1 buc- 1.183 lei
Tresied manfrotto vinten- 1 buc- 1.183 lei
Recorder video digital aj-sd 93- 2 buc- 15.416 lei/buc
Dvd ram recorder lq-md 800- 2 buc- 6.027 lei/buc
Camera video sony hvr-z 5u- 1 buc- 11.354 lei
Pc (emisie 2) amd athlon 1800- 1 buc- 1,892 lei
Calculator procesor pentium 4 celeron- 1 buc- 1.788 lei
Pc (statie grafica site)- 1 buc- 4.949 lei
Server dual xeon procesare date- 1 buc- 7.825 lei
Calculator procesor intel dc 930- 4 buc- 5.810 lei/buc
Camera video sony hvr-hd 1000 p- 1 buc- 5.653 lei
Mixer audio mackie 1402-vlzpr- 1 buc- 1.183 lei
Autoturism dacia logan prestige ar -99-ton, an fab.2007, culoare gri stare de functionare, serie sasiu uu1lsdamh37714031- 1 buc- 22.639 lei.

Licitaţia va avea loc în data de **09.07.2014, ora 15**[00], la sediul ACTIV GRUP I.P.U.R.L. Garanţia pentru înscrierea la licitaţie este de 10% din preţul de începere a licitaţiei, pentru fiecare bun in parte. Înscrierile şi achitarea garanţiei de participare la licitaţie se pot face pana cu 1 ora înainte de începerea licitaţiei. Relaţii suplimentare se pot obtine la sediul ACTIV GRUP IPURL, tel/fax. 0257.214821, mobil 0744.697814 sau email activ_grup@yahoo.com (551283)

RECLAME

GARSONIERE
• **Vând garsonieră** confort 1, Poetului, et. 1, preţ negociabil, 0744.171.778. 551236

AP.2 CAMERE-ARAD
• **Cumpăr apartament 1- 2 camere. Plata pe loc!!! 0744.849.390.** 266166
• **Cumpăr apartament** 1- 2- 3 camere, banii jos. Telefon 0746.055.126, 0724.512.512. 476154
• **Vând apartament** 2 camere, semidecomandat, etaj 4, Alfa, lângă principală, 0730.094.507, 0740.136.441. 536741
• **Vând apartament** 2 camere la bloc, confort 1 sporit, zona Romanilor. Informaţii tel. 0720.073.397. 539559
• **Vând apartament** 2 camere, Micălaca, parter, amenajat, 25.500 Eur. Tel.0744.849.390. 548310
• **Vând apartament** 2 camere, 6 Vânători, pretabil spaţiu comercial, 0721.022.477. 549278
• **Vând apartament** 2 camere, recent renovat, Chişineu Criş str. Înfrăţirii 96. Telefon 0755.844.708, 0741.625.822. 550998

AP.3 CAMERE-ARAD
• **Vând apartament** central, 3 camere la bloc, str. A. Doinaş, 46.000 Euro, negociabil, 0744.260.988. 549731
• **Vând apartament** 3 camere, B- dul Revoluţiei, amenajat, 4/8. Tel. 0743.372.398. 544669
• **Vând apartament** 3 camere, Vlaicu- Fortuna, parter, 90 mp, semidecomandat, amenajat, 32.500 Eur, 0770.639.619. 548306
• **Vând apartament** 3 camere, Aradul Nou, parter, decomandat, 90 mp, 2 băi, amenajat, 33.000 Eur, 0752.652.463. 548307
• **Vând apartament** 3 camere, central (P- ţa M. Viteazul), decomandat, 2 băi, 2 balcoane, 32.000 Eur, 0754.606.539. 548311
• **Vând apartament** 3 camere, etaj 4, decomandat, Micălaca 550, neamenajat, 2 balcoane, 2 băi. Preţ 31.000 Eur. Tel. 0752.859.978. 548380
• **Vând apartament** 3 camere, semidecomandat, hol mare, baie+ 1 grup sanitar, 2 debarale, termopane+ uşă schimbată, balcon deschis, preţ redus 28.900, 80 mp, 0753.523.238. 549295
• **Vând sau** închiriez apartament ultracentral, 110 mp, 3 camere, 0756.877.416. 547347
• **Vând 3** camere, 91 mp, renovat, Euromedica, 0725.512.999. 539381

APARTAMENT LA CASĂ
• **Vând apartament** la casă 1 cameră, bucătărie, baie, cămară, coridor, loc garaj, recent zugrăvit, mobilat, 76 mp, central, 24.500 Euro, negociabil, 0752.425.210. 549298
• **Vând apartament** la casă între Ghe.Lazăr şi Bălcescu, suprafaţa 83 mp, 2 camere, baie, bucătărie, total 5 apartamente în curte, toate utilităţile, ideal pentru privatizare. Telefon 0742.924.202. 549730

CASE-ARAD
• **Vând casă** Arad, str. Episcop Roman Ciorogariu 189, suprafaţă 770 mp, 85.000 Eur. Tel. 0740.287.358. 544662
• **Vând casă** Arad, str. Rosmarinului 1/9, 75.000 Eur. Tel. 0740.287.358. 544663
• **Vând casă** în Bujac 530 mp, 38.000 Euro, 0740.555.303. 536749
• **Vând casă** veche str. Cedrului, suprafaţa 650 mp, 35.000 Euro, negociabil. Telefon 0744.784.910. 539534
• **Vând casă** 4 camere, 2 băi, bucătărie, loc. Vladimirescu, 43.000 Euro, P.F. Telefon 0744.775.055. 480445
• **Vând casă** 4 camere, Aradul Nou, str. Gutenbrunn, 2.500 mp teren, 120 mp construiţi, 77.000 Eur, 0744.849.390. 548312
• **Vând casă,** Arad, str.Remus nr.20. Preţ 35.000 Eur, ☎0257/281158, 0747.142.306. 544887
• **Vând casă,** str. George Coşbuc, singur în curte. Tel. 0748.347.324. 547406
• **Vând două** case pe centură în Gai una la roşu, cealaltă finisată, negociabil la vedere şi cu piata în rate şi doar cu avans, 0744.171.778. 551231

CASE-JUDEŢUL ARAD
• **Vând casă** cu 5 camere, bucătărie+ dependinţe şi grădină în satul Somoşcheş, comuna Cermei. Tel. 0257/433060, 0746.174.481, 0741.071.459. 548399
• **Vând casă** nouă la cheie, în Zimand Cuz, cu toate utilităţile, preţ foarte bun. Tel. 0722.307.275. 549259
• **Vând 2** case la preţ de 1 în Bodrogul Nou, preţ la vedere, 0756.127.392. 549310

CASE-ALTE JUDEŢE
• **Vând casă** în Battanya, teren 1.600 mp. Tel. 0744.875.054. 536811
• **Vând casă** 2 camere Dombegyhaz, amenajată, 1.690 mp, 9.900 Euro. Telefon 0745.508.102. 551413

CASE DE VACANŢĂ-ALTE JUDEŢE
• **Teren- intravilan BATTONYA,** 1.500 mp pretabil casa- livada, utilitati, 0722257409. 548407

VILE-ARAD
• **Vând vilă** nou construită în Vladimirescu, preţ acceptabil. Telefon 0740.697.521. 549728

SPAŢII COM-ARAD
• **Vând spaţiu** comercial, cu teren str. Cocorilor, 48.000 Eur, 0744.849.390. 548314
• **25.000 mp,** Pretabil hale, Zona- Industrială PECICA- TURNU, front- stradal- dublu, 0722- 257409. 548408

TERENURI LOCAL
• **Vând 0,60** ha teren intravilan în Arad. Tel. 0752.343.828. 548369
• **Vând 1** ha teren extravilan în Sînicolaul Mic, poziţie bună. Tel. 0721.592.572. 548385

TERENURI JUDEŢ
• **Vând 4,28** ha teren arabil Şiria (lucrat în asociaţie), 0756.495.174. 551015

IMOBILE CHIRII
• **Închiriez apartament** 2 camere, mobilat, contorizat, str. Calea Romanilor. Telefon 0733.973.289. 539582
• **Închiriez apartament** 3 camere, zona Spital judeţean, mobilat complet, ☎0722.427.617. 544879
• **Închiriez apartament** 3 camere, etaj 2, zona Polivalentă, liniştit, WC serviciu, balcon închis, parchetat, repartitoare, termopane, cheltuieli mici, 210 Eur/negociabil, 0744.337.588, 0770.730.042. 548304
• **Închiriez apartament** 1 cameră Grădişte, mobilat, utilat, 150 Euro, 0722.288.955. 548454
• **Închiriez apartament** 3 camere, ultracentral, zonă foarte liniştită, lângă Hotel Central, renovat, mobilat, centrală termică, aer condiţionat, 300 Euro/ lună. Tel. 0723.202.527. 549300
• **Închiriez garsonieră** mobilată, zona Lebăda, 0357/435176, 0742.286.525. 547366
• **Închiriez una** cameră, bucătărie, mobilate la curte, 0757.259.478, 0771.527.218. 537917
• **Închiriez 2** apartamente, zona Intim. Tel. 0740.171.966. 548372
• **Dau în chirie casă** cu etaj (310 mp), zonă centrală. Ideal sediu firmă. Tel: 0722.293738. 1076753
• **Dau în** chirie apartament 3 camere mobilat şi utilat central- Polivalentă- Podgoria, Intim, 0722.606.527. 551007
• **Ofer spre** închiriere apartament cu 2 camere, Alfa, utilat, contorizat. Tel. 0257/ 433060, 0746.174.481, 0741.071.459. 548401

SPAŢII COM-ARAD
• **Dau în** chirie spaţiu comercial, 60 mp, Intim, 0722.606.448. 551018
• **Închiriez 2- 6** încăperi demisol, Primărie- ARAD, renovate- modern, 0722257409. 539369
• **Vand/închiriez 600Euro** /luna spatiu comercial Revolutiei 60mp. 0752113316, 0722273759 551141

GARSONIERE-ARAD
• **Cumpăr garsonieră,** confort 1 în Confecţii, 0756.495.174. 551012

OFERTE LOCURI DE MUNCĂ
• **Agenţie turism** angajează agent turism. Contact: office@amirantetravel.ro, experienţa constituie avantaj.
• **Alimentară angajează** lucrător comercial cu experienţă în domeniu. Tel. 0726.227.377.
• **Angajăm şef** coloană auto cu cunoştinţe calculator, experienţă în înţelegere şi reparaţii camioane+ aprovizionare piese schimb. Se oferă: salar atractiv, maşină+ telefon. CV: victor@migarad.ro, fax: 0257/253528. 547397
• **Angajăm şofer** tir 20 tone cu experienţă, atestat profesional, card tahograf pentru transport internaţional. Telefon 0729.039.058.
• **Angajăm şoferi** profesionişti cu experienţă pentru extern. Informaţii telefon 0721.499.819.
• **Angajăm ajutor** bucătar (femeie), ospătare, femeie de servici, 0746.296.343, 0357/401401.
• **Angajăm calificaţi** şi necalificaţi prelucrarea lemnului şi motostivuitorist cu atestat, 0257/259805, 0741.740.576.
• **Angajăm casieri** schimb valutar. Telefon 0724.155.530.
• **Angajăm confecţionere** textile, salar fix, bonuri, primă, transport. Telefon 0257/288035.
• **Angajăm contabilă** evidenţă primară, experienţă, şofer tir, experienţă. Tel. 0737.508.213.
• **Angajămagenţi intervenţie,** obligatoriu din Arad, permis conducere B, 0740.130.259.
• **Angajez şofer** pentru basculă din zona Chişineu- Criş. Tel. 0745.144.455.
• **Angajez barman- ospătar** (fată). Tel. 0740.072.697.
• **Angajez bucătari,** ajutor bucătari şi ospătari. Telefon 0722.344.801.
• **Brutărie angajează:** brutar, şofer distribuţie. Informaţii tel. 0740.120.012.
• **Caut femeie** (pensionară) pentru curăţenie la pensiune în Micălaca, 0722.782.353.

Muzica, relaxează mușchii FOTO: FAN

Durerea de spate trece cu... muzică

CLEVELAND. Un studiu realizat în cadrul unei clinici din Cleveland, SUA, a scos la iveală faptul că cei care sufereau de dureri în zona lombară și ascultau muzică timp de o oră în fiecare zi au simțit ameliorări cu aproximativ 20% după doar o săptămână. Acest rezultat poate fi explicat fie prin faptul că melodiile preferate îi fac pe ascultători să uite de durere, fie prin acela că induce o relaxare musculară.

30-40

la sută din totalul antibioticelor administrate sunt nejustificate. De aceea trebuie să fim foarte atenți, întrucât, spre deosebire de alte medicamente, antibioticele date unei persoane pot afecta o întreagă comunitate. Se spune că în viitor, dacă medicii vor continua să prescrie nejustificat sau eronat antibiotice, am putea fi lipsiți de ajutorul lor.

Feriți de cancer și infarct FOTO: FAN

Donatorii de sânge sunt mai feriți de cancer și infarct

BUCUREȘTI. Persoanele care donează sânge în mod regulat prezintă un risc mai scăzut de a suferi de cancer și de a face infarct, potrivit mai multor studii pe această temă. Conform cercetătorilor, donarea de sânge are efectul de a reduce nivelul de fier din organism, care, în concentrații ridicate, poate îngroșa sângele. Donatorii pierd aproximativ 650 de calorii la fiecare jumătate de litru de sânge donat.

Te ajută să scapi de sforăit

Deranjant pentru tine și pentru cei din jur, sforăitul nu afectează doar somnul partenerului, ci și calitatea vieții.

Obosiți și agitați a doua zi, „povară" pentru cei care dorm alături FOTO: FAN

BUCUREȘTI. Sforăitul afectează din ce în ce mai multe persoane, în cea mai mare parte bărbați. Uneori este însoțit de episoade de oprire a respirației, numite apnee. Printre cauzele sforăitului se numără deviația de sept, polipii nazali, hipertrofia de cornete (structuri care se găsesc pe pereții laterali ai nărilor), dar și greutatea mult peste medie a persoanei.

Pe lângă schimbările în stilul de viață, tratamentele moderne te ajută să scapi de sforăit și de somnul agitat, de stările de somnolență și de durerile de cap matinale. Cei care sforăie nu se odihnesc suficient, de aceea sunt mai obosiți și mai agitați a doua zi. Te recunoști? Descoperă mai jos ce te poate ajuta!

1 Metode de tratament...

● **Fără bisturiu.** Primul pas ce trebuie făcut este vizita la medicul ORL. În funcție de cauza care produce sforăitul, pacientului îi este prescris tratament pentru rezolvarea problemei. Variantele „ușoare" de tratament (temporare) sunt cele pe care le putem procura și din farmacii, precum spray-ul nazal sau benzile nazale.

● **Spray-ul nazal.** Deși eliberează căile nazale, permițând pătrunderea mai ușoară a aerului, spray-ul nu este o soluție de tratament pe termen lung, fiind o opțiune pentru cel mult 7 zile. Substanțele din spray pot provoca dependență și pot sensibiliza mucoasa nazală la alergenii din aer.

● **Benzile nazale.** Aplicate pe nas, benzile dilatatoare măresc deschiderea nărilor, ușurând respirația. Deși nu au efecte adverse, benzile nazale dau rezultate doar pentru moment.

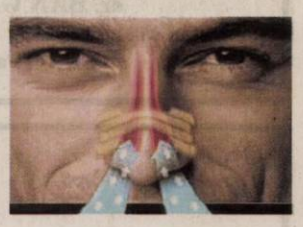

● **Proteza dentară antisforăit.** La indicația medicului (atât orelist, cât și stomatolog), persoana care are probleme cu sforăitul poate apela la proteza antisforăit. Compusă din două mulaje, unul pentru maxilarul superior și unul pentru cel inferior, proteza se poate monta seara, înainte de culcare.

2 Chirurgia cu laser. În timpul intervenției cu laser poate fi îndepărtat excesul de țesut din gât, pot fi scoase amigdalele sau polipii. Pentru rezolvarea acestei probleme este nevoie de mai multe ședințe de terapie cu laser, după care pacientul poate avea dureri destul de mari.

3 Radiofrecvența. O metodă rapidă, eficientă, mai puțin dureroasă și care nu necesită spitalizare este intervenția prin radiofrecvență, recomandată când sforăitul este produs de îngroșarea și alungirea vălului palatin.

Pacientul este anesteziat, după care este înțepat în vălul palatin în câteva puncte cu ajutorul unor pense speciale. Ulterior, este aplicat curentul de radiofrecvență timp de câteva secunde. Intervenția trebuie repetată, în funcție de precizarea medicului specialist ORL.

4 Operația clasică. Se face tot sub anestezie, astfel putând fi eliminați polipii nazali, excesul de țesut din gât sau amigdalele inflamate.

Cea mai mare parte a problemelor care duc la apariția sforăitului pot fi rezolvate cu ajutorul intervențiilor chirurgicale clasice. Spre deosebire de celelalte metode de tratament, operația clasică oferă rezultate pe termen lung.

Tratamente și riscuri

Tratamentul trebuie stabilit în funcție de cauza problemei. Sunt situații în care sforăitul poate fi produs și de tumori cerebrale, care pot fi descoperite doar prin endoscopie. Cele mai frecvente tratamente sunt cele chirurgicale clasice, dar problema sforăitului mai poate fi rezolvată și cu ajutorul laserului, a radiofrecvenței sau a crioterapiei (aplicarea de gheață pe cornete pentru reducerea lor). Pacientul poate apela și la metode de tratament din farmacii, dar acestea prezintă și riscuri.

SFATURILE LUI RELI

Aurelia Gabor

În comuniune cu forța naturii

Natura ne este prietenă dacă știm să o respectăm. Din cele mai vechi timpuri se foloseau plantele pentru tratamentul diferitelor boli. Copacii din parcuri și păduri curăță aerul de care avem atâta nevoie, protejează împotriva furtunilor, inundațiilor și alunecărilor de teren. Este plăcut să faci plimbări prin zone cu multă vegetație, să asculți ciripitul păsărelelor și să descoperi că fiecare copac are o poveste și, ce este mai important are propria energie. Da, sunt copaci în preajma cărora starea noastră de spirit și de sănătate se schimbă. Se spune că este bine să punem palmele pe trunchiul copacului, să ne lipim cu spatele de el sau să-l cuprindem în brațe pur și simplu, iar el ne va transmite energia lui binefăcătoare și putere.

Falnicul stejar era numit în antichitate „arbore sfânt" și este plin de energie, puternic, ajutând în stările de oboseală sau convalescență. Să ne facem doar timp, câteva minute pe zi să-i stăm alături, iar el ne va ajuta. Ce frumoși sunt brazii încărcați de zapadă și câtă bucurie aduc de sărbători în casele noastre! Mirosul lor te înviorează și te ajută să respiri mai ușor. Cine nu a băut sirop din muguri de pin când tusea nu-i dădea pace? Parcurile sunt pline cu bătrânii tei care, primăvara ne alintă cu mirosul lor inconfundabil, făcându-ne mai visători si mai dornici de pace, dragoste și liniște interioară. Salcia își scaldă pletele în apă admirându-se în oglinda ei. Te face să te cunoști mai bine, să te redescoperi, să te eliberezi de stres. Castanul înflorit pare o imensă biserică în care toate lumânările sunt aprinse. În preajma lui ne vom găsi liniștea și încrederea. Fagul are o mare energie care ne va scăpa de tristețe redându-ne vitalitatea.

> Cu și prin natură ne cunoștem mai bine, ne redescoperim și ne eliberăm de stres

Povești sau nu, trăim în comuniune cu natura care, ne apără sau ne pedepsește când greșim. Imensa ei forță ne ajută sau ne distruge. Sănătatea noastră depinde de ea și ar fi bine să petrecem mai mult timp departe de zonele poluate, să facem lungi plimbări în parcuri sau în păduri. Profităm de aer curat, peisaje de poveste și, facem mișcare.

redactia.jurnalaradean@informmedia.ro

SMS-urile vă ajută să vă puteți lăsa de fumat

WELLINGTON. Dacă vreți să creșteți șansele de a renunța la fumat încercați și remediul cu... SMS-uri. Un studiu realizat în Noua Zeelandă a comparat rezultatele obținute de două grupuri de oameni care intenționau să se lase de fumat. Cei care făceau parte din primul grup își trimiteau zilnic mesaje pe telefonul mobil în care își scriau diverse trucuri pentru a face față tentației, diverse cuvinte de încurajare sau cât de greu le este să nu fumeze. Cei din al doilea grup nu au folosit deloc SMS-urile. Ulterior s-a descoperit că cei care se ajutau de mesaje au avut de două ori mai multe rezultate pozitive.

SMS, antifumat FOTO: FAN

Zmeura, aliment benefic împotriva oboselii

Conține multă vitamina C, minerale și antioxidanți, eficient împotriva oboselii și pentru o mai bună digestie.

BUCUREȘTI. Acest fruct este deosebit de bogat în magneziu, calciu și fier, precum și în diferite vitamine (25 mg de vitamina C la 100 g), fiind în schimb destul de perisabil: se poate păstra în frigider cel mult două-trei zile.

Grăbește tranzitul intestinal

Datorită conținutului ridicat de fibre, zmeura este recomandată împotriva constipației, iar celuloza grăbește tranzitul intestinal, scrie AGERPRES. Totuși, în cazul fragilității mucoasei intestinale, este preferabil să nu se consume prea multă și cel mai bine în stare prelucrată (de exemplu suc). Fiind hipocalorică (38 kcal/100 g), zmeura se recomandă la deserturile ușoare, cărora le dă culoare.

Antioxidant puternic

Conținutul bogat în magneziu și fier o fac să fie un bun remediu natural împotriva oboselii. Este cel mai bogat fruct în acid elagic, polifenol antioxidant care contribuie la prevenirea unor tipuri de cancer. Antocianinele (antioxidanți) pe care le conține zmeura constituie un ajutor prețios împotriva îmbătrânirii pielii, ameliorând elasticitatea și densitatea acesteia.

Ideală în măști cosmetice

Contribuie și la reducerea roșeții prin întărirea rezistenței micilor vase sanguine ale epidermei (antocianinele sunt ideale în măști sau loțiuni pentru atenuarea cuperozei).

Aspectuoasă, aromată și...sănătoasă! FOTO: FAN

• **Firmă angajează** femei pentru curăţenie. Telefon 0722.547.392.

• **Firmă pază** angajează agenţi securitate zona Curtici- Vladimirescu. Tel. 0749.068.806.

• **S.C. angajează** electricieni. Informaţii tel. 0745.581.019.

• **S.C. angajează** muncitori producţie şi şoferi cat. C. Tel. 0729.009.116.

• **SC angajează** şoferi experienţă internaţional camion 20T marfă, 0755.791.195, 0720.108.808.

• **SC angajează** conducător auto şi spălător auto. Telefon 0752.571.115.

• **Selectăm personal** în vederea angajării: şofer tir transport intern şi internaţional dubă frig, 0742.208.855.

• **Societate angajează** recepţionеră. Informaţii la numărul 0729.964.956.

PRESTĂRI SERVICII

• **Acord garanţie,** repar maşini spălat automate, frigidere domiciliul clientului, 0745.395.282. 536662

• **Ana- Frig repară** frigidere, congelatoare. Garanţie 1 an. Tel. 0257/210420, 0745.967.198. 536750

• **Cumpăr sau** soluţionez rapid dosare în baza legilor 9- Bulgaria, 290- Basarabia şi legea 10- numai cu raport de evaluare, 0723.924.609, 0761.475.164. 549263

• **Execut zidărie,** tencuieli, zugrăveli, rigips, izolaţii, acoperişuri, termoizolaţii, consolidări, 0740.696.157. 536767

• **Reparăm: clime,** centrale, instante, frigidere, maşini spălat, cuptoare, etc., ☎0749.663.278. 547395

CONSTRUCŢII

• **Aduc nisip,** balast, sorturi, pământ, maniţă, moloz, la domiciliu, ☎0756.382.878. 545324

• **Aduc nisip,** balast, sorturi, pământ, lemne, ridic moloz 1- 6 mc., ☎0754.772.222. 545257

• **Duc nisip,** balast, sorturi, griblură, piatră codru, maniţă, gunoi, moloz. Cantităţi mici şi mari, ☎0742.749.698, 0751.839.723. 545314

• **Vând lemne** de foc esenţă tare. Telefon 0724.652.421. 536787

• **Vând nisip,** balast, sort, maniţă, lemne. Telefon 0747.206.371. 536763

• **Vând oţel** beton 2,8 lei/ kg, scândură folosită aproximativ 4 mc, 0744.171.778. 551221

AUTO ROMÂNEŞTI

• **Vând Dacia** Break pentru programul Rabla. Telefon 0729.814.484. 548452

• **Vând Logan** din 2005, unic proprietar, 111.000 km, full- option, cauciucuri iarnă şi vară. Tel. 0726.774.909, 0721.703.531. 544812

AUTO STRĂINE

• **Vând Ford** Fiesta, benzină 1,3 an 1999, recent înmatriculat, preţ 1.200 Euro. Telefon 0744.970.470. 551226

CUMPĂRĂRI AUTO

• **Cumpăr autoturisme** înmatriculate cu taxa achitată, la preţ de amanet, cu banii pe loc, 0728.395.525. 513094

ELECTRONIC PLUS

• **Vând aragaz,** frigider Zanusi şi maşină de spălat, 0743.141.713. 515274

• **Vând frigider,** maşină spălat automată, combină frig, urgent. Tel. 0257/210613. 548445

POŞTA LUI CUPIDON

• **Nou Arad!!!** Salon masaj erotic discreţie, rafinament, maseuze senzuale, ☎0720.411.562. 548391

PIERDERI

• **Pierdut certificat** constatator nr. 37809 din 9.10.2007, eliberat de ORC aparţinând firmei Loradela Style SRL. Îl declar nul. 552031

• **Pierdut certificat** medical nr. 1601491/ 30.05.14, pe perioada 30 - 31 mai 2014, eliberat de SCJU Arad, pe numele Tudor Florentina. Îl declar nul. 551216

LOCURI DE VECI

• **Vând două** locuri veci în Cimitirul Eternitatea. Telefon 0749.814.938. 521767

• **Vând trei** locuri de veci, Cimitirul Eternitatea (UTA). Tel. 0729.161.906. 548398

• **Vând 2** locuri de veci, central, Cimitirul Eternitatea (UTA). Telefon 0257/338239. 551282

PLANTE-FLORI

• **Vând baloţi** paie, lucernă, diferite categorii. Preţuri pe calităţi, 0786.594.746. 524219

• **Vând grâu** şi porumb. Telefon 0722.437.526. 547403

ANIMALE-PĂSĂRI DOMESTICE

• **Vând capre** cu lapte şi iezi. Informaţii la telefon 0257/310493. 539426

• **Vând porc** 120- 130 kg. Tel. 0752.839.776. 548370

• **Vând porci** 90- 100 kg/buc., grăsuni, purcei, 0744.855.910. 548309

• **Vând pui** de carne 200- 400 gr. Tel. 0741.391.909. 514038

• **Vând purcei.** Informaţii telefon 0752.611.751. 539615

• **Vând 10** purcei. Telefon 0747.424.251. 551219

• **Vând 2** capre, 4 iede, junincă gestantă luna şasea, 0724.810.520. 545907

• **Vând 2** porci de carne 130- 150 kg. Telefon 0257/455315. 549237

ÎMPRUMUTURI FINANCIARE

• **Acordăm credite** nevoi personale, ipotecare şi refinanţare, salar 636, pensie 350 lei, 0755.025.216.

• **Ai nevoie** de un împrumut rapid- un act, o garanţie, zero birocraţie. Relaţii 0726.842.692, 0743.787.609.

• **Ai nevoie** urgent de bani?! Garanţie auto! Relaţii: 0737.866.265, 0757.690.211. 538270

• **IFN acordă** credite 24- 75 ani angajaţi, pensionari, PFA, 0729.660.774, 0257/ 338138.

DIVERSE

• **Cumpăr argint,** cupru, cositor, alamă, nichel, aluminiu, baterii, fier vechi, pene, 0742.572.721. 548255

• **Cumpăr nichel,** argint, cositor, cupru, alamă, aluminiu, inox, baterii, fier vechi, pene, ☎0748.912.117. 547407

• **Cumpăr pene** gâscă, fier, baterii, cupru, alamă, preţ avantajos, 0741.689.068. 513116

• **Cumpăr videa,** freze, burghiuri, cositor, nichel, inox, vaci, viţei, cai pentru abator, 0741.134.368. 546043

• **Vând cazan** ţuică din inox 2,5 mm, 250 litri, ☎0721.592.572. 548340

• **Vând cazane** ţuică, diferite mărimi, preţ avantajos. Telefon 0744.133.862. 525325

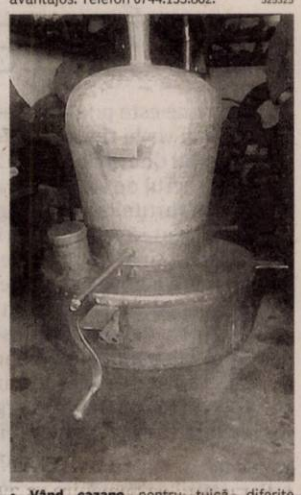

• **Vând cazane** pentru ţuică, diferite mărimi, preţ avantajos, 0746.549.644, 0756.814.239. 539378

• **Vând convector** pe gaz, 260 lei. Tel. 0744.931.607. 550937

• **Vând pavilion** apicol nepopulat 44 familii, sfărmătoare porumb cu motor electric, moară cereale uz gospodăresc, circular cu pânză 800 mm. Telefon 0733.960.038. 549729

• **Vând pianină** Nocturno URSS, seria 154492 trei pedale, unic proprietar, maşină de cusut electrică Predom Kuznik 466, unic proprietar, ☎0741.020.419. 539693

• **Vând 2** canapele, 2 fotolii, dormitor, diferit mobilier, bibliotecă, frigider, congelator, butelie, cuptor aragaz, balansoar, cuier, măsuţă sticlă, cameră zi, etc., 0760.667.683, 0771.430.987. 544819

• **Vând 50** litri ţuică de prună 52 grade, originală, pentru nunţi, 0721.592.572. 548390

Program mica publicitate: pe B-dul Revoluţiei, nr. 81 luni-vineri: 8.00-18.00, duminică: 9.00-13.00.

DECESE

Cu inimile împietrite de durere şi lacrimi în ochi anunţăm trecerea fulgerătoare în lumea celor drepţi şi buni a unui suflet nobil şi foarte drag, soţ şi tată,

GHEORGHE BAN.

Înmormântarea va avea loc astăzi, 3 iulie 2014, ora 13,00 la Cimitirul Eternitatea (UTA). Dumnezeu să-ţi odihnească sufletul bun în Împărăţia Sa!

Soţia Geta şi fiul Bogdan

Cu multă durere în suflet anunţăm trecerea la cele veşnice,

la vârsta de 86 ani, a celei care a fost soţie, mamă şi bunică,

BĂTRÂNA MARIA

fostă educatoare la Grădiniţa din Vladimirescu.

Trupul neînsufleţit este depus la Casa Funerară Kuki-Grădişte. Slujba de înmormântare va avea loc vineri, 4 iulie 2014, la ora 12,00 la Cimitirul UTA-Eternitatea, Capela Damian. Te-ai stins puţin câte puţin sub privirile noastre neputincioase, plecând dintre noi. Te-am iubit mult şi te-am pierdut. Dumnezeu să te odihnească în pace şi linişte!

Familia îndoliată: soţul Teodor, fiul Doru şi nora Varvara, fiica Rodica şi ginerele Fredy Pletl, nepotul Radu

CONDOLEANŢE

Un ultim omagiu celui care a ocupat un loc important în comunitatea arădeană

dr. GHEORGHE BAN,

un om respectat şi apreciat.

Transmitem familiei profund îndurerate sincere condoleanţe!

Primăria Municipiului Arad
Primar Gheorghe Falcă,
Viceprimari Levente Bognar şi Cătălin Ţiţiriga

Deplângem trecerea în eternitate a celui ce a fost

BAN GHEORGHE,

om de aleasă preţuire, coleg şi prieten de excepţie, un suflet bun şi mărinimos. Fie-i ţărâna uşoară şi sincere condoleanţe familiei!

PDL Arad

Durerea şi mâhnirea ne-a cuprins sufletul la aflarea tristei veşti. Ne e greu să credem că

GHIŢĂ

nu mai este printre noi. Sincere condoleanţe familiei, alături de eternul regret al pierderii unui bun prieten.

Eusebiu şi Geanina Pistru

Cuvintele sunt prea sărace pentru a exprima regretul pentru pierderea celui care a fost un OM minunat,

Dr. GHIŢĂ BAN.

Un gând de compasiune şi sincere condoleanţe familiei îndurerate! Dumnezeu să-l ierte şi să-l odihnească în pace!

Fam. Tudor

Sincere condoleanţe din partea colectivului Comisariatului Judeţean pentru Protecţia Consumatorilor Arad la trecerea în nefiinţă a celui care a fost

dr. BAN GHEORGHE.

Dumnezeu să-l odihnească în pace!

Regretăm trecerea prematură şi nedreaptă în lumea celor drepţi a celui care a fost un prieten drag,

dr. GHIŢĂ BAN

şi transmitem sincere condoleanţe familiei atât de greu încercate.

Melania şi Ovidiu Marian

Colectivul Biroului Vamal de Interior Arad regretă profund dispariţia fulgerătoare a celui care a fost

dr. GHEORGHE BAN

şi transmite sincere condoleanţe familiei îndurerate.

Suntem profund îndureraţi de dispariţia prematură şi tragică a prietenului şi colaboratorului nostru,

GHIŢĂ BAN,

un om deosebit. Familiei greu încercate şi îndurerate îi transmitem sincere condoleanţe! Dumnezeu să-l ierte şi să-l odihnească în pace!

Conducerea SC Central SA Arad

Suntem alături de familia Ban la despărţirea de cel ce a fost un om şi un prieten deosebit,

dr. BAN GHEORGHE.

Dumnezeu să-l odihnească!

Fam. Teo şi Florica Ardelean

Cu adâncă recunoştinţă şi împovăraţi de durere, colegii din cadrul Laboratorului Sanitar Veterinar Arad, îşi iau adio de la cel care a fost

dr. GHEORGHE BAN,

un om de mare valoare morală şi profesională. Condoleanţe familiei îndurerate!

L.S.V.S.A. Arad

La ceas de grea încercare şi multă durere sufletească, profund întristat, mă alătur familiei la dispariţia fulgerătoare, neaşteptată şi cumplită a celui ce a fost un bun prieten,

dr. BAN GHEORGHE.

Dumnezeu să-i aşeze sufletul acolo unde cei drepţi se odihnesc!

Paven Marin Valeriu din Mâsca

Regretăm profund moartea celui care ne-a fost un bun prieten şi vecin,

dr. GHIŢĂ BAN.

Dumnezeu să-l odihnească în pace!

Fam. Bradu şi Bulzan

EVIDENŢIAZĂ-TE!

Talon valabil până în 30 septembrie 2014

Text: **DATA apariţiei:**

Date personale:

Nume şi Prenume:

Telefon:

Buletin de identitate:

TALON + PREŢUL CATEGORIEI AFERENTE

Anunţurile se preiau zilnic, la ghişeu, până în ora 16[00], după această oră, se pot prelua doar prin intermediul sistemului online de preluare al anunţurilor disponibil pe www.jurnalaradean.ro . Anunţurile de mică publicitate din Jurnal Arădean se publică pe baza talonului din ziar
Redacţia nu îşi asumă responsabilitatea pentru conţinutul anunţurilor de mică publicitate!

JURNAL ARĂDEAN

Un om de mare valoare,/ Pleacă pe o stea călătoare,/ Se duce acel om minunat,/ Se duce în cerul înstelat,/ Te vom pomeni mereu,/ Să-L rugăm pe Dumnezeu,/ Ca în veci să locuieşti/ În grădinile cereşti! Dumnezeu să te odihnească,

doctore GHIŢĂ BAN.

Colectivul SC Unicarm SRL

Sincere condoleanţe familiei şi un gând de alinare la greaua încercare pricinuită de moartea prematură a

dr. GHEORGHE BAN.

Dumnezeu să îl odihnească!

Primar Curtici

A.Aniţei Nicolae cu familia

Tristă şi dureroasă este despărţirea de acest om minunat,

dr. GHEORGHE BAN.

Îngerii să îţi vegheze somnul!

Viceprimar Curtici Ban Bogdan cu familia

Suntem alături de soţia Geta şi fiul Bogdan la despărţirea dureroasă de cel care a fost

dr. GHEORGHE BAN.

Ne-ai fost alături sprijin nepreţuit, acum 5 ani la decesul

-prieten şi coleg-

dr. BOJIDAR DRAGOMIR.

Mulţumim încă o dată. Dumnezeu să-ţi dea odihnă şi pace veşnică!

Doina Bojidar şi fiii

Sincere condoleanţe şi întreaga noastră compasiune familiei greu încercate de pierderea celui care a fost

dr. GHIŢĂ BAN.

Dumnezeu să-l odihnească în pace!

Fam. av. Şerban Radu

Împărtăşim durerea familiei Ban în greaua încercare pricinuită de plecarea dintre noi a celui care a fost

dr. GHEORGHE BAN.

Dumnezeu să-l odihnească în pace!

SC Radan Impex SRL

Cu adâncă durere în suflet îl plângem pe cel care a fost

dr. GHEORGHE BAN.

Condoleanţe şi un gând de alinare familiei îndurerate! Să-i fie somnul lin!

Colectivul de Muncă de la Sammilss Distribution

Suntem alături de familia Ban în greaua încercare prin care trec, odată cu trecerea în nefiinţă a celui care a fost şi un adevărat prieten,

dr. GHEORGHE BAN.

Dumnezeu să-l odihnească!

SC Volanul SA Arad

Sincere condoleanţe din partea I.I. Nistor Lizica Gina la trecerea în nefiinţă a celui ce a fost prieten şi om de mare omenie,

dr. GHIŢĂ BAN.

Familia Nistor

Anunţurile de deces se publică GRATUIT!

Suntem alături de familia Ban în marea durere, la despărţirea fulgerătoare de cel care a fost

dr. GHEORGHE BAN.

Dumnezeu să-l ierte şi să-l odihnească!

SC Phoenix Group SRL

Întreaga noastră compasiune familiei Ban pentru pierderea celui care a fost

dr. BAN GHEORGHE.

Dumnezeu să-l ierte şi să-l odihnească în pace!

Fam. Iancu Gheorghe şi Lenuţa

Suntem alături de Geta şi Bogdan în momentele dureroase la despărţirea de cel ce ne-a fost prieten drag,

dr. GHIŢĂ BAN.

Nu te vom uita niciodată.

Colectivul Restaurantului „Cocoşul de Aur"

Suntem alături de familia Ban, Geta şi Bogdan prin greaua încercare cauzată de moartea fulgerătoare a bunul prieten,

GHIŢĂ BAN.

Dumnezeu să-l odihnească!

Fam. Urlea Ioan, Ana şi Alex

Sincere condoleanţe familiei Ban la trecerea prematură în nefiinţă a celui care a fost

dr. GHEORGHE BAN.

Dumnezeu să-l odihnească în pace!

Fam. Don şi angajaţii

SC Adriana Touristik Company SRL

Un ultim omagiu şi gânduri pioase de recunoştinţă celui care a fost

dr. BAN GHEORGHE.

Condoleanţe familiei!

Un grup de cunoscuţi din Vrani

Cu tristeţe în suflet ne luăm rămas bun de la cel care a fost un om de o valoare deosebită,

dr. BAN GHEORGHE.

Dumnezeu să-l ierte şi să-l odihnească în pace!

Fam. Colf

Suntem alături de familia Ban în grelele momente pricinuite de fulgerătoarea dispariţie a celui care a fost

dr. GHEORGHE BAN.

Sincere condoleanţe!

Colectivul de la Ave Impex

Regretăm profund dispariţia bunul nostru coleg şi prieten,

dr. GHIŢĂ BAN.

Dumnezeu să-l odihnească în pace!

Din partea colectivului firmei

SC Deratoxina Şofronea

Un gând de mângâiere şi alinare sufletească colegei şi prietenei noastre, dr. Rodica Pletl, în aceste clipe de grea încercare şi suferinţă, pricinuite de pierderea mamei dragi,

MARIA BĂTRÂNA.

Bunul Dumnezeu să aşeze sufletul ei unde drepţii se odihnesc!

Sincere condoleanţe familiei îndurerate din partea conducerii Centrului şi Opticii Medicale Liad

Angajaţii firmei suntem alături de familia Pletl în greaua încercare prin care trec, transmiţând sincere condoleanţe!

Sincere condoleanţe familiei Pletl la pierderea suferită.

Din partea familiei Crişan

COMEMORĂRI

Tristă şi de neuitat va rămâne pentru noi ziua de 3 iulie 2012 când soarta nemiloasă l-a luat de lângă noi pe scumpul nostru soţ, tată, socru şi bunic,

BODEA IOAN (NELU)

lăsând în urmă tristeţe, durere şi multe lacrimi. Dumnezeu să-l odihnească în pace!

Soţia şi copiii

Cu tristeţe şi ochii în lacrimi aducem un pios omagiu iubiţilor noştri părinţi, socri, bunici şi străbunici din Arăneag,

BACIŞ ARSILIA

-1 an şi jumătate,

BACIŞ FILIMON

-7 ani.

Să vă odihniţi în pace! Nu vă vom uita niciodată! Cu multă recunoştinţă pentru tot ce aţi însemnat pentru noi.

Familia

Au trecut 40 de zile de la decesul celei care a fost mamă, soacră, bunică şi străbunică,

DRĂGAN FLOARE.

Parastasul de pomenire va avea loc sâmbătă, 5 iulie, ora 11, la Bisericuţa Ortodoxă din str. M. Eminescu. Dumnezeu s-o odihnească în pace!

Fam. Onoiu şi Dehelean

Deşi timpul trece, ochii ne sunt plini de lacrimi, tristeţe, durere adâncă şi priviri care te caută mereu de când ai plecat dintre noi, în urmă cu trei ani, iubitul nostru soţ, tată, socru şi bunic,

ŢUCUDEAN GHEORGHE.

Ai rămas printre noi, în inimile noastre şi vom păstra vie amintirea chipului tău drag. Dumnezeu sa te odihnească în pace!

Soţia Florica şi fiicele Florica şi Viorica cu familiile

Cu aceeaşi durere în suflet ca şi în clipa despărţirii, anunţăm slujba de parastas pentru cel care a fost

ing. DAN JULEAN.

Comemorarea va avea loc sâmbătă, 5 iulie 2014 de la ora 12,00 la Catedrala Sfânta Treime Arad (Podgoria). Dumnezeu să-l ierte şi să-l mântuiască!

Familia îndoliată

Astăzi, 3 iulie ar fi trebuit să-ţi spunem „La mulţi ani!" în schimb te plângem că ai plecat prea devreme dintre noi. Dumnezeu să te ierte şi să te odihnească pe cel care ai fost soţ, tată, bunic,

PANC TRAIAN.

Familia

JURNAL ARĂDEAN

Prinţul Harry FOTO: EPA

Mai aproape de moştenire

LONDRA. Prinţul Harry va împlini pe 15 septembrie 30 de ani şi, cu această ocazie, va primi cele 10 milioane de lire sterline lăsate de mama lui, prinţesa Diana, care a murit pe 31 august august 1997 într-un accident de maşină. Diana a lăsat în întregime moştenirea de 20 de milioane de lire celor doi fii, fiecare urmând să îşi primească partea la a 30-a aniversare. Prinţul William a primit banii acum doi ani şi în septembrie va fi rândul lui Harry să îi primească. Nu va intra totuşi în posesia întregii sume pentru că, potrivit The Mirror, prinţul Harry va trebui să plătească impozite de 4 milioane de lire. Această sumă ar putea scădea în cazul în care prinţul hotărăşte să aloce o parte din moştenire unor acţiuni de binefacere. Chiar şi fără taxe, suma rămâne impresionantă.

SURSA: AGERPRES

Manganiello FOTO: EPA

Este cel mai atrăgător burlac

WASHINGTON. Joe Manganiello a fost ales de revista People cel mai atrăgător burlac de la Hollywood. Actorul de 37 de ani şi 1,96 m înălţime, de origine siciliană, este cunoscut mai ales pentru personajul din serialul „True Blood".

SURSA: AGERPRES

Măsoară nivelul de CO2

WASHINGTON. NASA a lansat, ieri dimineaţă, primul său satelit care va măsura nivelul de dioxid de carbon (CO_2) din atmosferă, acesta fiind principalul gaz cu efect de seră care contribuie la încălzirea climatică. Racheta Delta 2, care a transportat satelitul OCO-2 (Orbiting Carbon Observatory-2), a fost lansată miercuri, la ora 9.56 GMT, de la baza aeriană din Vandenberg, din statul american California. Satelitul se va plasa pe o orbită aflată la 705 kilometri altitudine, iar misiunea sa este prevăzută să dureze cel puţin doi ani.

SURSA: MEDIAFAX

La lumină
Un hamster european iese din vizuină pe un teren în Mannheim, Germania. FOTO:EPA

Meci aranjat în anul 267

PARIS. Studierea unui papirus a scos la iveală cea mai veche dovadă scrisă de corupţie în sport. Faptele au avut loc în anul 267 e.n., pe malurile Nilului, în oraşul Antinoe. „Promitea să fie un spectacol nobil, numai că meciul era aranjat", scrie revista Le Courrier International. O competiţie între doi luptători, Nicantinous şi Demetrius, în al 14-lea an de domnie al împăratului roman Gallienus, a fost trucată, scrie publicaţia. Papirusul, descoperit la începutul secolului al XX-lea în oraşul Oxyrhynque de pe malul Nilului, este de fapt un contract în care se stabileşte plata promisă unuia dintre luptători, Demetrius: acesta a acceptat să se lase bătut pentru suma de 3.800 de drahme, preţul unui măgar. Şi alte înscrisuri lasă să se înţeleagă că fenomenul corupţiei era obişnuit la evenimentele sportive antice: se ştie, de exemplu, că amenzile plătite de sportivii dovediţi corupţi au contribuit la finanţarea statuii de bronz a lui Zeus de la Olimpia, adaugă revista americană.

Papirusul FOTO: FAN

SURSA: AGERPRES

Nu şi-a dorit să fie mamă

LONDRA. In timp ce-şi promovează noul film, „Sex Tape", actriţa Cameron Diaz (41 ani) s-a destăinuit pentru publicaţia Esquire că nu a simţit niciodată nevoia de a deveni mamă, conform starpulse.com. „Când ai copii, ai prea multe bătăi de cap. Eu nu am vrut să am responsabilitatea altor vieţi în afara de a mea. Această decizie mi-a simplificat mult viaţa. Dacă ai un copil trebuie să te ocupi de el tot timpul, în fiecare zi, până ajunge la 18 ani", a susţinut actriţa în vârstă de 41 de ani. În plus, celebra actriţă a mărturisit că nici nu a simţit nevoia, pe care multe femei o simt, de a avea un copil. „Dacă nu ai copii, viaţa este mai uşoară, dar asta nu înseamnă că este o decizie uşor de luat. Îmi place să fiu protectoare, dar totuşi nu am fost niciodată atrasă de gândul de a deveni mamă. Viaţa mea este mai uşoară decât a femeilor care au copii. Aşa stau lucrurile pentru mine (...) În prezent îmi merge bine. Am făcut multe în viaţă şi am învăţat să nu-mi mai pese", s-a destăinuit actriţa.

Cameron Diaz FOTO: EPA

A murit în faţa bisericii

BRASILIA. Brazilianul Marcelo Teixeira a făcut infarct în timp ce-şi aştepta mireasa în faţa bisericii din Taubate (150 km de Sao Paulo). Tânărul de 35 de ani a murit sâmbătă, în drum spre spital, în timp ce aleasa lui îmbrăca rochia albă într-un hotel din apropiere, scrie site-ul G1 al publicaţiei Globo.

„Familia m-a sunat să îmi spună că i s-a făcut rău şi, la scurt timp, că nu mai este nimic de făcut... Am vrut să îl văd şi m-am dus la spital în rochie de mireasă", a povestit Renata Rocha (37 de ani). Marcelo avea probleme cardiace şi se trata de doi ani la Sao Paulo. Renata ştia că sfârşitul nu este prea departe, însă nu îşi imagina o asemenea lovitură.

„Era mulţumit, luase calmante înainte să iasă din casă. S-a plâns doar de dureri de stomac. Când i s-a descoperit boala, medicul i-a dat doar o săptămână de trăit. Se căuta o soluţie", a adăugat logodnica.

SURSA: AGERPRES

Daniela
Este pasionată de muzică, lectură şi dans.

www.aradon.ro
Mai multe poze cu Daniela

75 de ani cu Batman

Ziua de 23 iulie va fi declarată în mod oficial în Statele Unite ale Americii „Ziua lui Batman".

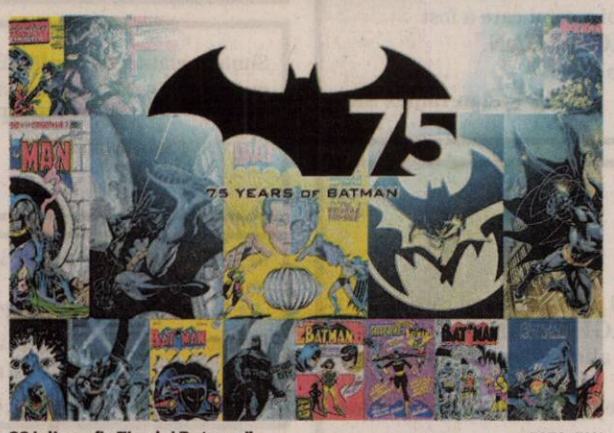

23 iulie va fi „Ziua lui Batman" FOTO: FAN

LOS ANGELES. Personajul de benzi desenate Batman, care a stat la baza mai multor desene animate, seriale de televiziune, lungmetraje şi jocuri video, va sărbători pe 23 iulie 75 de ani de la prima sa apariţie într-o revistă de benzi desenate.

Ziua de 23 iulie, data aniversară a celebrului supererou, va fi declarată în mod oficial în Statele Unite ale Americii „Ziua lui Batman". Atunci va fi lansată în ediţie reeditată revista în care a apărut prima oară acest personaj. La Los Angeles, studiourile Warner Bros vor marca această ocazie prin organizarea unei expoziţii în care vor fi prezentate batmobile, pelerine, măşti şi alte suvenire din timpul filmărilor peliculelor despre Batman.

Personajul Batman s-a născut în mai 1939, rod al colaborării între desenatorul Bob Kane şi scenaristul Bill Finger, care au primit misiunea de a crea, pentru editura DC Comics, un nou supererou după succesul înregistrat cu aventurile lui Superman.

Bob Kane şi Bill Finger concep un personaj aflat la polul opus, cu accent pe latura sa întunecată, astfel încât succesul va fi uriaş, iar Batman devine un simbol al culturii pop din lumea întreagă.

De-a lungul anilor, benzile desenate cu Bruce Wayne au inspirat numeroase adaptări pentru marele ecran şi televiziune - începând cu serialul Batman", cu Adam West şi Burt Ward, care a relansat vânzarea revistelor de benzi desenate cu aventurile acestui personaj, din anii '60.

SURSA: MEDIAFAX

Eva Braun FOTO: FAN

Cere obiectele Evei Braun

BERLIN. O rudă îndepărtată a Evei Braun a cerut muzeelor de artă din Munchen restituirea unor obiecte care i-au aparţinut soţiei lui Adolf Hitler, scrie DPA. Cele trei muzee de artă din capitala Bavariei au confirmat marţi că au fost contactate de ruda în cauză, care a spus că printre obiecte se numără un ceas cu diamante, cadou pe care Hitler i l-a făcut Evei Braun.

SURSA: AGERPRES

Invitatul special a lipsit

EDINBURGH. Invitat de onoare sâmbătă la Festivalul de Film de la Edinburgh (Scoţia), actorul francez Gerard Depardieu a lipsit de la premiera peliculei „Welcome to New York" fiindcă era... „prea obosit". Cu toate acestea, cu o seară înainte a fost fotografiat în plină formă la un restaurant din oraş. Presa locală nu a fost deloc mirată de absenţa lui de la festival, fiindcă vineri seară fusese văzut la restaurant ciocnind cu poetul galez Rody Gorman multe halbe de bere. Siobhan Synnot, critic de cinema la publicaţia Scotland on Sunday, a publicat pe Twitter fotografii cu actorul în plină degustare de bere. Organizatorii festivalului au fost dezamăgiţi de atitudinea actorului francez, care a spus, pur şi simplu, că era „prea obosit".

SURSA: AGERPRES

Gerard Depardieu FOTO: FAN

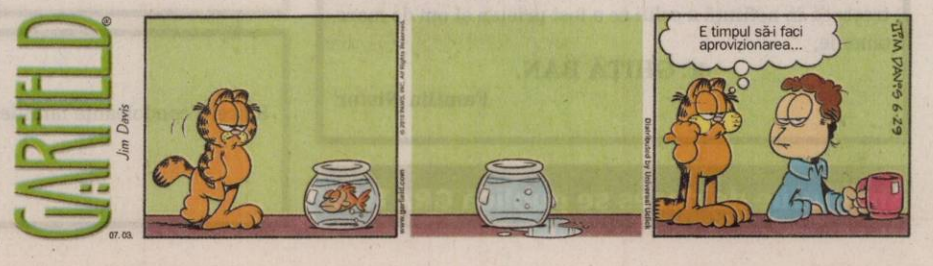

FONDAT 1989, APARE LA ARAD, TEL. 0257/281.802, E-MAIL: REDACTIA.JURNALARADEAN@INFORMMEDIA.RO; PUBLICITATE.JURNALARADEAN@INFORMMEDIA.RO

Eurodeputatul Iosif Matula, la final de mandat
PAGINA 4

JURNAL ARĂDEAN

Olivia Wilde, într-o colecţie de poveşti de dragoste
PAGINA 6

VINERI
4 IULIE 2014
ANUL XXVI, NR. 7106
16 PAGINI - 1,50 LEI

26° Temperaturile se vor situa între 14 şi 26 grade. Vântul va sufla cu 9-14 km/h.

DIMINEAŢA | AMIAZA | SEARA

stăzi, supliment programe TV pentru perioada 5 - 11 iulie 2014. Se difuzează gratuit.

Cu Mercedesul, în benzinărie

CHIŞINEU CRIŞ. Se afla la volanul unui Mercedes, era singur în maşină când a pierdut controlul volanului şi s-a izbit de zidul staţiei de carburanţi situată la intrarea în Chişineu Criş. /P.8

Alexandru Meszar FOTO: L.S.

UTA BD se va numi în curând FC UTA

ARAD. Sezonul s-a încheiat, aşa că a venit timpul ca Alexandru Meszar şi Dan Proca să treacă la treabă. Cei doi au comunicat faptul că s-au început procedurile ca UTA Bătrâna Doamnă să-şi schimbe numele în FC UTA, chiar în această vară. /P.9

Loto din 3 iulie

6/49:	38, 28, 31, 15, 6, 32
NOROC	4206153
5/40:	30, 18, 1, 31, 11, 9
JOKER	38, 31, 42, 25, 19/4

Petrol

Lungimea conductelor de petrol din fiecare ţară.

	km
Danemarca	2370
Estonia	4213
Franţa	6199
Italia	4291
Ungaria	2207
România	5260

Grafica: J.A. Sursa: iCapital

14133
9 771220 748058

Exproprieri pe bani mărunţi

Nici măcar un leu pentru un metru pătrat de teren. Atât valorează terenul expropriat din Arad pentru Guvern.

ARAD. 25 de bani pentru un metru pătrat de teren. Atât valorează, pentru Guvern, terenul din judeţul Arad sau din judeţul Bihor. Totul, potrivit unui document oficial publicat recent de către instituţie. Practic, în cadrul unei şedinţe de guvern din luna trecută, s-a aprobat Hotărârea nr. 466/2014 privind declanşarea procedurilor de expropriere a imobilelor proprietate privată care constituie coridorul de expropriere al lucrării de utilitate publică de interes naţional „Reabilitare DN 79 Arad - Oradea km 4+150 - km 115+923". Prin actul amintit se alocă suma de 523.000 lei cu titlu de despăgubire pentru exproprierea în cauză de utilitate publică. Până aici, nimic ieşit din comun: s-au făcut lucrări care au impus preluarea şi a unor fâşii de teren ale populaţiei sau ale administraţiilor locale. Acum Guvernul le şi plăteşte. Problema, însă, apare aici. Pentru că valoarea terenului oamenilor, stabilită prin Hotărâre de Guvern, este în cele mai multe cazuri de 25-30 de bani metrul pătrat, cel mult 1,5 lei.

Guvernul a publicat Lista cuprinzând imobilele proprietate privată care constituie coridorul de expropriere al lucrării de utilitate publică de interes naţional „Reabilitare DN 79 Arad - Oradea km 4 + 150 - km 115 + 923", pe raza localităţilor Arad, Livada, Zimandu Nou, Şimand, Chişineu-Criş, Zerind din judeţul Arad şi localităţilor Salonta, Mădăras, Cefa, Gepiu, Nojorid din judeţul Bihor, proprietarii sau deţinătorii acestora, precum şi sumele individuale aferente despăgubirilor. /P.3

„Hierogamie", o poveste în miez de vară

Sute de persoane au urmărit, la Teatrul de Vară din Arad, spectacolul-poveste „Hierogamie", în care magia cuvântului a fuzionat cu cea a sunetului având în prim plan doi mari artişti ai scenei româneşti: Rodica Mandache şi Grigore Leşe. Aceştia au recitat în faţa publicului spectator poezii cunoscute ce aparţin lui Nichita Stănescu, Mihai Eminescu, Tennessee Williams, Marin Sorescu, Lucian Blaga, William Shakespeare, Geo Bogza şi Zaharia Stancu.

FOTO: LUMIEM PHOTOGRAPHY

Are nevoie de bani FOTO: JA

Vara investitorilor la CET Arad

ARAD. CET Arad a publicat scrisoarea oficială de intenţie în care anunţă investorii de nevoia de 40,4 milioane euro. Potenţialii investitori străini, sau autohtoni, sunt aşteptaţi, cu braţele deschise de către CET Arad. /P.8

Trafic de influenţă FOTO: JA

Verdict în cazul Mihai Spânu

ARAD. Joi s-a judecat la Curtea de Apel Timişoara contestaţia formulată de către procurorii arădeni în cazul mitei de la bacalaureat. /P.8

Nuanţele artei 3D la Muzeu

ARAD. În cadrul muzeului arădean, s-a deschis expoziţia „Culorile Mureşului - nuanţele artei 3D". Expun viitori artişti din mai multe judeţe ale ţării, dar şi din străinătate. /P.7

Adrian Buleu, 13 ani de închisoare

Ultima oră: Tribunalul Caraş-Severin a pronunţat sentinţa în dosarul în care Adrian Buleu a fost judecat pentru omor.

CARAŞ-SEVERIN. Instanţa de drept penal din cadrul Tribunalul Caraş-Severin, care a judecat cazul Abel, a pus punct final procesului şi va pronunţa sentinţa în acest dosar. Judecătorul de caz a anunţat ieri, joi 3 iulie, la ora 16.00, că rămâne în pronunţare, aceasta fiind ultima înfăţişare de la tribunal. Completul de judecată care a analizat dosarul va putea face publică sentinţa care îl are ca ţintă pe Adrian Buleu, acuzat de uciderea lui Abel Apostol, de la o zi la alta. Totuşi termenul nu este bătut în cuie: e posibil ca Tribunalul să pronunţe sentinţa astăzi sau în maximum şapte zile de la acest moment. Cert este că la ultimul termen de judecată, cel de joi, cei patru avocaţi ai lui Adrian Buleu au susţinut în faţa instanţei că schimbarea încadrării juridice a faptei din omor în omor calificat, cerută de avocaţii familiei Abel, este nefondată şi inadmisibilă. În acelaşi timp, avocaţii familiei Abel au cerut maximum de pedeapsă care poate fi acordată de instanţă. Oricare ar fi ea, aceasta va putea fi şi cu siguranţă va fi atacată cu recurs.

Ultima oră: Dreptate pentru Abel! Tribunalul Caraş-Severin l-a condamnat pe Adrian Buleu, joi seara, la 13 ani de închisoare cu executare pentru omor şi 3 ani pentru distrugere. Judecătorul a mai hotărât ca Adrian Buleu să plătească familiei Apostol 100.000 de euro daune morale şi 10.000 de euro daune materiale. /P.3

Gheorghe Ban, ultimul drum

Un „munte de coroane" acoperă mormântul lui Gheorghe Ban, din Cimitirul Eternitatea. Sute de persoane au ţinut să fie alături de familia îndoliată, la slujba de înmormântare a fostului director al Direcţiei Sanitar Veterinare Arad. Funeraliile au avut loc ieri şi au durat peste o oră, timp în care a plouat fără oprire. Semn că doctorului Ban i-a părut rău după viaţă. /P.8

FOTO: DIANA DUŢU

Policlinica CFR FOTO: JA

Policlinica CFR cerută de CJA

ARAD. Un prim pas făcut de Consiliul Judeţean Arad pentru preluarea clădirii situate pe Bulevardul Vasile Milea, acolo unde a funcţionat Policlinica CFR. Consilierii judeţeni au aprobat în şedinţă extraordinară, cu unanimitate de voturi, preluarea acestui imobil. /P.3

/P.5

Preşedinte şi Rector fondator al Universităţii de Vest „Vasile Goldiş" din Arad /P.5

398826

Remember: 4 iulie

1776 A fost adoptat documentul numit Declaraţie de independenţă a SUA

1827 Sclavia este abolită în statul New York

1831 A murit James Monroe, al 5-lea preşedinte al SUA (n. 1758)

1854 S-a născut Victor Babeş, bacteriolog şi morfopatolog român, fondator al şcolii româneşti de microbiologie (d. 1926)

1872 S-a născut Calvin Coolidge, al 30-lea preşedinte al Statelor Unite ale Americii (d. 1933)

1876 S-a creat, la Bucureşti, „Societatea naţională de Cruce Roşie A României"

Gina Lollobrigida FOTO: FAN

1910 S-a născut Gloria Stuart, actriţa americană

1927 S-a născut **Gina Lollobrigida,** actriţă italiană

1923 S-a născut Haralamb Zincă scriitor român (d. 2008)

Întreruperi de curent

Luni, 7 iulie 2014. În Municipiul Arad, h 8.30-15.30: Calea 6 Vânători - SC Mobimexa SA Arad, SC Pgs Sofa & Co SRL, SC Banca Intesa Sanpaolo Roamnia SA, SC Globo Lux SRL, SC Sys Clas 2007 SRL, SC Radan Imprex SRL, SC Frigorifer SA, SC AWFA COMSERVEXIM SRL, SC DANIRO SRL, SC PADIGOR SRL, SC NORD BAU ARAD SRL, SC M & F LUX SRL, SC EUROSWEET COMPANY SRL, SC CODLEA VIAL INTERNATIONAL SRL, SC CLESTAR INVEST SA, S.C. ARELCO POWER S.R.L., S.C. RENOVATIO TRADING S.R.L.; **h 8.30-17.30:** Str. Trotuşului, Mimozei, Herodot, Petru Maior nr. 10, 12A, 19-41, Ulmului, Septimiu, Mircea Vodă, Diana, Ţichindeal, Aron Pumnul, Progresului nr. 58-77, Laurian, Emilian, Zânelor, Nădejde, Dimitrie, Marnei, Orizont, Ulpiu, Alunului. **În judeţ, h 8-16:** Bonţeşti; **h 9-14:** Cladova, Petriş (p).

Telefoane utile

☎ INFORMAŢII TELEFONICE: 118.932; ☎ ROBOT: 1958; ☎ APEL UNIC DE URGENŢĂ (SALVARE, POLIŢIE; Pompieri): 112; ☎ PRIMĂRIA MUNICIPIULUI ARAD: Program de relaţii cu publicul (camera 5) luni-vineri între orele 8-20. Tel.: 0257/284.744; tel. centrală: 0257/281.850; ☎ S.C. E.ON GAZ ROMÂNIA - Sucursala Arad - Dispecerat şi intervenţie telefon:0357/403.321; ☎ DERANJAMENTE CURENT ELECTRIC: 0257/929; ☎ INFORMAŢII CFR: 0257/231.777; ☎ PROTECŢIA CONSUMATORULUI: B-dul Revoluţiei, nr. 50. Telefon: 0257/257.049; ☎ POLIŢIA LOCALĂ: 0257/939.

Sudoku

REGULI:
În fiecare bloc sunt câteva cifre între 1 şi 9, stabilite dinainte. Acestea trebuie completate cu cifrele lipsă, în aşa fel încât fiecare număr să figureze o singură dată. De asemenea, cifrele de la 1 la 9 trebuie să figureze o singură dată atât pe rândurile orizontale cât şi pe coloanele verticale ale celor nouă blocuri luate împreună.

ÎNCEPĂTORI

		1		5				
5	7			2			4	
2					7	6	5	9
1		7			3		6	
	9						7	
	4		5			1		8
4	8	2	7					6
	1			3			8	4
				4		9		

AVANSAŢI

	1			3			4	
	3		1			7		
4			6					3
		7	3			6	8	
			8	4	5			
	8	4			1	2		
8					3			2
		3			9		5	
	4			7			3	

Soluţiile jocurilor din numărul precedent:

ÎNCEPĂTORI

6	4	9	2	7	5	8	3	1
7	8	3	4	1	9	2	6	5
1	5	2	6	8	3	9	7	4
9	6	4	5	2	1	7	8	3
3	7	5	9	6	8	4	1	2
2	1	8	3	4	7	5	9	6
8	2	1	7	5	6	3	4	9
5	9	6	8	3	4	1	2	7
4	3	7	1	9	2	6	5	8

AVANSAŢI

3	7	4	2	1	8	9	6	5
5	1	6	4	3	9	2	8	7
8	9	2	7	6	5	4	1	3
4	6	8	5	7	3	1	9	2
2	3	7	8	9	1	6	5	4
9	5	1	6	2	4	7	3	8
1	4	9	3	5	2	8	7	6
6	2	5	9	8	7	3	4	1
7	8	3	1	4	6	5	2	9

Reţeta zilei

Prăjitură cu cireşe şi vişine

INGREDIENTE: 6 ouă, 600 g făină, 12 linguri ulei, 300 g zahăr, 225 ml lapte, 1 plic zahăr vanilat, 2 plicuri praf de copt, coajă rasă de lămâie, 500 g cireşe, 500 g vişine.

MOD DE PREPARARE: Ouăle se bat bine cu zahărul şi zahărul vanilat, apoi se adaugă uleiul şi se continuă baterea până ce compoziţia devine cremoasă. Se adaugă 1/2 din cantitatea de lapte, se omogenizează apoi se cerne jumătate din făina care a fost amestecată cu praful de copt, după care se pune şi restul de lapte şi cealaltă parte de făină. Compoziţia omogenizată bine se răstoarnă într-o tavă tapetată cu hârtie de copt, se aşează deasupra cireşele şi vişinile desâmburite (pot fi folosite şi alte fructe) şi se coace la foc potrivit. Se serveşte rece, pudrată cu zahăr.

Poftă bună!

Rubrică sponsorizată de

cora

Pentru mai multe reţete intră pe www.culinar.ro

Sănătate

- **CABINET GINECOLOGIC:** Cabinet ginecologic Arad, B-dul Decebal 11 (lângă Hotel Aradul), chiuretaj medicamentos, eco 4 D, test PAP. TEL: 0770823850, 0723643581
- **Policlinica DR. TURCIN, oferă:** Cardiologie (EKG, Ecografie cardiacă, Doppler vascular, Holter EKG si TA, Test de efort), Oftalmologie **(NOU - chirurgie pol anterior; CV computerizat; optică medicală),** ORL (videoendoscopie), pneumologie, gastroenterologie, neuropsihiatrie, medicină de familie, ecografii generale. **Telefon: 0257/285510, www.policlinica-turcin.ro**
- **Farmacia GLYKON - UTA,** Bl U 6 (vis-a-vis de biserica în construcţie). DESCHIS ZILNIC : LUNI-VINERI 07.00 -21.00 SÂMBĂTĂ şi DUMINICĂ 08.00-18.00. **Telefon : 0257/241197**

Pieţe şi târguri

Astăzi este zi de piaţă la Ineu, Lipova, Covăsânţ, Mişca, Moneasa, Şepreuş, Şimand, Vladimirescu, Şeitin. **Tot astăzi se organizează târguri săptămânale la** Ineu, Şepreuş, Şimand.

Sâmbătă este zi de piaţă la Chişineu-Criş, Lipova, Pâncota, Felnac, Grăniceri, Hălmagiu, Moneasa, Pecica, Vărşand, Socodor, Vladimirescu, Zimandu Nou, Covăsânţ. **Târguri săptămânale se desfăşoară sâmbătă la** Lipova, Pâncota, Hălmagiu, Moneasa.

Horoscop

BERBECUL (III.21.-IV.20.)
Sunteţi dominat de sentimente contradictorii, iar situaţia financiară nu vă oferă prea multe motive de bucurie. O persoană mai în vârstă vă propune să vă asociaţi într-o afacere.

TAURUL (IV.21.-V.20.)
S-ar putea să fiţi încordat din cauza colaborării dificile cu un partener de afaceri. Este indicat să amânaţi orice decizie în privinţa investiţiilor.

GEMENII (V.21.-VI.21.)
Se pare că nu sunteţi în cea mai bună formă fizică şi intelectuală. Vă sfătuim să nu vă asumaţi nici un risc, pentru că nu aveţi prea multe şanse de reuşită. Răbdare şi calm!

RACUL (VI.22.-VII.22.)
Neînţelegerile cu persoana iubită vă fac să acceptaţi fără ezitări o ieşire cu prietenii. Vă sfătuim să nu exageraţi pozând în victimă. S-ar putea să faceţi cunoştinţă cu o persoană care vă cucereşte imediat.

LEUL (VII.23.-VIII.23.)
Nu vă ajung banii pentru o excursie sau o călătorie, spre nemulţumirea partenerului de viaţă. Se pare că nu reuşiţi să-i explicaţi situaţia suficient de convingător.

FECIOARA (VIII.24.-IX.23.)
La serviciu, s-ar putea să fiţi agitat din cauza unei decizii pripite a şefului. Vă recomandăm să vă temperaţi nervozitatea, altfel riscaţi să vă complicaţi situaţia.

BALANŢA (IX.24.-X.23.)
Este o zi bună pentru întâlniri cu prietenii. Dacă nu vă controlaţi pornirile impulsive, puteţi avea probleme. O rudă mai în vârstă vă împrumută o sumă mare de bani, pe care i-aţi cerut-o mai demult.

SCORPIONUL (X.24.-XI.22.)
Dimineaţă s-ar putea să fiţi cu capul în nori şi să neglijaţi problemele importante. Vă recomandăm să nu începeţi activităţi noi, pentru că s-ar putea să luaţi decizii greşite.

SĂGETĂTORUL (XI.23.-XII.21.)
Dimineaţă s-ar putea să vă puneţi pe gânduri o ceartă cu o persoană în vârstă. Întrebaţi-vă dacă aveţi o atitudine corectă faţă de cei din jur! Ar fi bine să fiţi mai prudent.

CAPRICORNUL (XII.22.-I.20.)
Plecaţi într-o călătorie în care cheltuiţi cam mult, dar puteţi avea mari satisfacţii pe plan sentimental. S-ar putea să vă simţiţi foarte bine într-un grup.

VĂRSĂTORUL (I.21.-II.20.)
Sunteţi dezamăgit de o persoană în care aţi avut mare încredere. Nu este sfârşitul lumii! Aveţi şi prieteni adevăraţi. Pe plan sentimental, traversaţi o perioada favorabilă.

PEŞTII (II.21.-III.20.)
Dimineaţă, sunteţi confuz şi riscaţi să aveţi probleme atât pe plan social, cât şi financiar. Vă recomandăm să nu vă ocupaţi astăzi de afaceri. Relaţiile sentimentale merg bine.

„Jurnal arădean" vă ascultă

De luni până joi, între orele 11-13, la telefonul 0257.280.943, redactorul nostru vă stă la dispoziţie.

ARAD. Dl. **Partenie Ileana** din Semlac ne-a sunat să ne semnaleze un lucru „cel puţin ciudat": „La noi, în Semlac, sunt doi poştaşi: unul deserveşte o jumătate din localitate, altul - cealaltă. De ceva vreme un poştaş a plecat în concediu. Spre ghinionul meu, acela care îmi aducea, zilnic, ziarul. De atunci, pe la noi nu mai vine nimeni cu presa şi corespondenţa. L-au întrebat mai mulţi vecini pe poştaşul din partea cealaltă de ce nu vine şi pe la noi. Şi le-a răspuns că nu poate să deservească tot satul că e prea mult. Oare şefii poştaşului nostru nu au stabilit cine-l înlocuieşte pe perioada concediului? Mi-e greu să cred acest lucru. Poate, aflând de problema noastră, vor lua măsurile ce se impun".

„Am făcut atâtea sesizări, am fost în audienţe, am făcut tabele pentru mizeria care-i aici, în Grădina Poştei". Aşa şi-a început sesizarea d-na **M.F.** din Arad. „Anul trecut ni s-a băgat canalizarea - spune cititoarea noastră - dar au lăsat drumul mai rău decât înainte. Peste tot sunt numai mormane de pământ pe care au cresut bălării. De pe «Orient» până la capăt e jale: când e cald, ne îngropăm în praf, când plouă, ne rămân cizmele în noroaie".

JA-V.F.

Curs valutar

DENUMIREA VALUTEI	BNR	BCR		BRD		Intesa Sanpaolo Bank		Banca Românească		Nextebank		Alpha Bank		Banca Comercială Feroviară		Casa de schimb LUXOR	
		C	V	C	V	C	V	C	V	C	V	C	V	C	V	C	V
Euro	4,38	4,31	4,45	4,31	4,46	4,33	4,41	4,36	4,42	4,35	4,43	4,37	4,41	4,34	4,43	4,36	4,39
Dolar SUA	3,21	3,13	3,29	3,14	3,27	3,16	3,24	3,18	3,24	3,16	3,27	3,18	3,24	3,15	3,28	3,19	3,23
Forint	0,0140	0,0135	0,0147	0,0131	0,0146	0,0135	0,0145	-	-	0,0134	0,0147	-	-	-	-	0,0140	0,0143
Gram aur	136,51																

Vremea

Vineri, 4 iulie

www.aradon.ro

14° LA ORA 6 — temperaturile se vor situa între 13 şi 14 grade. Vântul va sufla cu 14 km/h dinspre NNE.

26° LA ORA 18 — temperaturile se vor situa între 25 şi 26 grade. Vântul va sufla cu 9 km/h dinspre ESE.

Ziua precedentă

Arad	11 - 21	Umiditate:	100%
Lipova	11 - 21	Presiune:	1015,92 mb
Chişineu- Criş	11 - 21	Precipitaţii:	80%
Săvârşin	10 - 20	Vânt:	25,75 km/h
Sebiş	10 - 20	Direcţie vânt:	V

Soarele

Răsare: 05:49
Apune: 21:29

Azi

Temperaturile se vor situa între 14 şi 26 grade. Vântul va sufla cu 9-14 km/h, dinspre NNE-ESE.

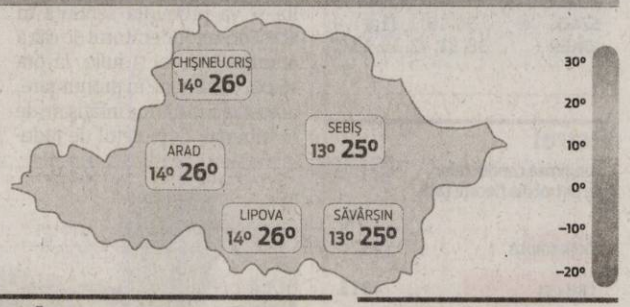

FAZELE LUNII

27.06. 5.07. 12.07. 19.07.

VINERI	SÂMBĂTĂ	DUMINICĂ	LUNI
14° 26°	16° 30°	18° 31°	19° 32°
senin	mai mult senin	însorit	parţial însorit

Calendar

Biserica ortodoxă: Sf. Andrei, Arhiep. Cretei; Sf. Cuv. Marta (Post)
Biserica greco-catolică: Sf. aep. Andrei Cretanul
Biserica romano-catolică: Sf. Elisabeta a Portugaliei

Prognoză pentru trei zile

Temperaturile minime vor fi cuprinse între 16 şi 19 grade, iar cele maxime între 30 şi 32 grade.

Temp.minime: 16 - 19°C
Temp.maxime: 30 - 32°C.

JURNAL ARĂDEAN
B-dul Revoluţiei nr. 62, Arad
BRAT Auditat de BRAT
Reclamaţii difuzare: 0257/212.032

Director: Mircea Ţişcă (8427)
Secretariat: 0257.281802 (centrala), fax - 0257.212.012
Şef departament difuzare: Carmen Csordas
Marea publicitate: 0257.280904
Mica publicitate: 0257.210775; B-dul Revoluţiei, nr. 81
Tiparul executat la: Tipografia Inform Media Debrecen

Redactor şef: Adriana Barbu (8416)
Responsabil de număr: Vasile Filip
Secretar general de redacţie: Gabriela Groza (8423); Departamente: Eveniment: Simona Buţaru, Monica Ardelean (8405), Alin Gherasim (8417), Ioana Costaş (8414); Politic: Simion Todoca (8434); Economic: Andreea Pintea (8415); Cultură, Învăţământ: Vasile Filip (8421); Social: Diana Duţu (8413); Sport: Daniel Scridon (8424), Leo Sfâra (8422), Dan Lazăr (8406).
Tehnoredactare: Ghizela Şerban (8409), Munteanu Daniel (8411).
REDACŢIE: tel. 0257.281802 (centrala); fax 0257.212.012, 0257.228.592; e-mail:redactia.jurnalaradean@informmedia.ro, adevaruldearad@informmedia.ro, publicitate.jurnalaradean@informmedia.ro, publicitate.adevarul@informmedia.ro

Exproprieri pe bani mărunţi, în viziunea Guvernului

Nici măcar un leu pentru un metru pătrat de teren. Atât valorează terenul expropriat din Arad pentru Guvern.

ARAD. Pe listă se regăsesc 10 proprietari din Arad, 8 din Livada, 4 din Zimandu Nou, 3 din Șimand, 18 din Chișineu-Criș și 18 din Zerind.

Cea mai mare sumă primită de vreun proprietar este de 3.611 lei, ca despăgubire pentru exproprierea unui teren extravilan cu destinația de pășune cu o suprafață de 6.644 mp. La polul opus, se află proprietari din Zimandu Nou, Chișineu Criș și Zerind, care primesc, fiecare, câte 1 leu! Ceea ce este, surprinzător de bine, dacă se ține cont că suprafețele expropriate au fost de 1 sau 2 mp, deci prețul primit a fost unul mai mare decât l-au primit alți proprietari.

Aradul, mai scump

Proprietarii de terenuri situate în apropierea Municipiului, rămași fără ele în urma lucrărilor de lărgire a drumului, au primit prețuri ceva mai bune. Guvernul a stabilit despăgubiri de circa 2,5 lei mp. Tot prețuri mai bune au primit și cei rămași fără curți sau clădiri. De exemplu, un proprietar din Șimand rămas fără 38 mp de teren intravilan ocupați și de construcții primește acum 3.611 lei. Acesta este și cel mai mare preț plătit, acum, de Guvern vreunui proprietar de teren în județul Arad.

Chiar și primăria Livada a rămas fără teren. Prețul primit pentru 376 metri pătrați de pășune este de 307 lei, deci 0,81 lei mp!

De sute de ori mai scump

Ca o comparație, vă supunem atenției o altă Hotărâre de Guvern, luată în luna martie 2009, care viza despăgubirile pentru terenurile expropriate situate pe traseul autostrăzii Arad - Timișoara. Concret, dacă se are în vedere decizia Guvernului privind suma totală alocată cu titlul de despăgubire și suprafața totală de expropriată, reiese o valoare pe metrul pătrat expropriat de sute de ori mai mare decât valoarea stabilită acum pentru Arad-Oradea.

În Hotărârea de Guvern 214 din 4 martie 2009 privind declanșarea procedurilor de expropriere a imobilelor proprietate privată situate pe amplasamentul lucrării de utilitate publică „Varianta de ocolire a municipiului Arad" km 0+000 - km 12+000, județul Arad, se prevede: „se aprobă ca justă despăgubire pentru imobilele ce constituie amplasamentul pentru lucrarea de utilitate publică prevăzută la art. 1 suma globală estimată de 134.954 mii lei".

Totodată, se precizează că totalul suprafaței expropriate, exprimate în metri pătrați, este de 462.227. Un calcul simplu relevă faptul că atunci, s-a plătit, în medie, 291,9 lei pentru un metru pătrat de teren.

SIMONA BUTARU
simona.butaru@informmedia.ro

Se aşteaptă sentinţa în cazul Adrian Buleu

Procesul în care Adrian Buleu a fost judecat pentru omor a ajuns la final, iar acum se aşteaptă sentinţa.

Şi a fost ultima înfăţişare în faţa instanţei din Caraş-Severin FOTO: I.C.

CARAȘ-SEVERIN. Pe ultima sută de metri, înainte de sentința Tribunalului Caraș Severin, Adrian Buleu a mai angajat un avocat: pe Maria Vasii. Cazul Abel și cazul Elodia au tot mai multe asemănări. Ultima e legată de avocați: Adrian Buleu a decis să-și mai angajeze un avocat, deși avea până în prezent patru. Iar avocatul nou angajat este nimeni altul decât Maria Vasii, apărătorul lui Cristian Cioacă, în dosarul Elodia. Adrian Buleu a fost apărat de patru avocați. Pe rând fiecare și-a susținut pledoaria în fața judecătorului de caz. Unul dintre apărătorii lui Buleu a spus în fața instanței că: „nu există nicio probă certă că Abel Apostol nu ar fi în viață", intenția avocatului fiind apoi îndreptată înspre modul în care procurorul de la Parchetul de pe lângă Tribunalul Arad a instrumentat dosarul. „Cercetarea la fața locului (baza sportivă Riviera), s-a făcut în rate, după cum își aminteau câte ceva ce le scăpase. Niciuna dintre probele biologice prelevate de la fața locului nu aparțin victimei, iar unele urme de sânge descoperite aparțin unui martor. Este greu de crezut că inculpatul putea să elimine fizic victima, să o urce în mașină și să o care prin oraș", a spus în pledoaria sa unul dintre apărătorii inculpatului. Avocații familiei Apostol au solicitat daune morale în cuantum de 500.000 de euro pentru fiecare dintre cele două părți civile: pe de o parte soția victimei, iar pe de cealaltă parte fiul. „Este absolut cert că inculpatul l-a văzut ultima dată pe Abel Apostol. Singura problemă pe care o avea victima la momentul dispariției sale era familia Buleu. Singura persoană care a avut motive este inculpatul. Însăși faptul că nu a fost găsit cadavrul arată o pregătire minuțioasă", a spus unul dintre apărătorii familiei Apostol. **JA – I.C.**

Policlinica CFR, cerută de Spitalul Judeţean Arad

ARAD. Un prim pas făcut de Consiliul Județean Arad pentru preluarea clădirii situate pe bulevardul Vasile Milea, acolo unde a funcționat Policlinica CFR. Consilierii județeni au aprobat, joi, în ședință extraordinară, cu unanimitate de voturi, acceptarea preluării acestui imobil aflat în proprietatea Ministerului Transporturilor. După acest prim pas, trebuie ca Guvernul să aprobe transferul clădirii către CJA. „Cred că vom găsi înțelegere la minister, având în vedere că spitalul se confruntă cu o problemă de spații", a declarat președintele Consiliului Județean, Nicolae Ioțcu.

Dacă lucrurile vor decurge precum doresc aleșii județeni, actuala clădire care va fi reabilitată ar putea deveni noul sediu al Secției de Boli Infecțioase din cadrul Spitalului Județean Arad. Lipsa acută de spații pentru secțiile Județeanului este una din marile probleme ale sistemului sanitar arădean, multe din clădiri fiind deja retrocedate sau în litigiu cu foștii proprietari. **JA-M.A.**

VARA NE-A TOPIT PRETURILE
Special pentru voi, vara asta am creat TREI oferte la pretul UNEIA!
Vino la ESTETIKA PROFESIONAL, pe Bld. Revolutiei, nr. 91, ap. 5 si inscrie-te la cursurile de manichiura - pedichiura - unghii cu gel si stilist protezist - acryl. Ti-am pregatit vara asta trei oferte IMBATABILE!
oferta valabila in ARAD
850 RON CURS MANI - PEDI + UNGHII GEL (PLATIBILI IN MAI MULTE RATE) (toate ustensilele si materialele utilizate in cadrul cursului sunt gratuite: gel, sabloane, tipsuri, pile, lipici, etc.)
1050 RON CURS MANI - PEDI + UNGHII GEL (PLATIBILI IN MAI MULTE RATE) (cursantul primeste un pachet CADOU, ce ramane al sau si dupa finalizarea cursului. Pachetul contine lampa UV, peca, pila metal, buffer, pila carton).
550 RON CURS STILIST PROTEZIST - ACRYL (PLATIBILI IN MAI MULTE RATE) (toate ustensilele si materialele utilizate in cadrul cursului sunt gratuite: pudra acrilica si monomer, sabloane, tipsuri, pile, lipici, etc.)
SUMMER PACK
NOU DOAR LA ESTETIKA NOU
ESTETIKA
Ne gasesti: bdv. Revolutiei, nr. 91, ap. 5, ARAD, telefon 0742.534.292
(556738)

Proiect european contra riscului de inundaţii

ARAD. Primăria a organizat joi prima conferință a proiectului „Acțiune de contracarare a riscului de inundații la nivel urban local" ACHELOUS, proiect implementat de nouă parteneri din șapte țări europene, între 1 ianuarie 2014 - 31 decembrie 2015.

Proiectul, în valoare de 641.180 euro, este cofinanțat 75% prin Instrumentul Financiar pentru Protecție Civilă al Comisiei Europene, diferența de 25% fiind contribuția partenerilor. Instrumentul susține protecția persoanelor în caz de catastrofe naturale, dezastre provocate de către om, acțiuni teroriste și accidente tehnologice, radiologice sau de mediu. **JA – S.B.**

La ceas aniversar,
Direcţia Generală Administrativă a Universităţii de Vest „Vasile Goldiş" din Arad,
urează domnului
Preşedinte Prof. Univ. Dr. AUREL ARDELEAN,
multă sănătate, viaţă lungă plină de bucurii şi împlinirea tuturor idealurilor personale şi profesionale,
LA MULŢI ANI!

COLEGIUL PARTICULAR "VASILE GOLDIȘ" ARAD
C.F. 29602616, ARAD, str. Feleacului, nr. 1, 310396, tel. /fax.0040/57/256394
E-Mail: cpvgarad@yahoo.com, www.cpvg.ro

ADMITERE
anul școlar 2014-2015

A. ÎNVĂȚĂMÂNT LICEAL – ACREDITAT
cursuri de zi: Economic/Servicii, Filologie
frecvență redusă: Filologie
seral: Economic/Servicii
Notă: Clasa a IX-a, cursuri de zi- fără taxă de școlarizare

B. ÎNVĂȚĂMÂNT
Domeniul Comerț – Calificarea: Comerciant – vânzător

C. ÎNVĂȚĂMÂNT POSTLICEAL – ACREDITAT / AUTORIZAT
Domeniul Sanitar
1. Asistent medical de farmacie
2. Asistent medical generalist
3. Asistent medical radiologie
4. Asistent medical de igienă și sănătate publică
5. Asistent medical de nutriție și dietetică
6. Asistent pentru ocrotirea persoanelor vârstnice
Domeniul Economic
1. Agent fiscal
2. Asistent de gestiune
Domeniul Comerț
1. Agent comercial
2. Asistent manager
3. Tehnician activități comerciale
Notă:
1. La Postliceală au dreptul să se înscrie absolvenți de liceu cu sau fără bacalaureat.
2. Au posibilitatea de a studia, opțional, fără taxe suplimentare limba engleză, germană, franceză.

D. CURSURI DE CALIFICARE
Tehnician cadastru funciar-topograf
Paznic de vânătoare
Informații: Str. Feleacului nr.1 tel/fax: 0257-256394; e-mail: cpvgarad@yahoo.com, www.cpvg.ro
(527151)

Sute de tone de pâine la penitenciar

ARAD. Pâinea „cea de toate zilele" destinată consumului de către deținuții din Penitenciarul din Arad va fi albă pe jumătate. Penitenciarul cu Regim de Maximă Siguranță Arad a anunțat organizarea unei licitații pentru cumpărarea pâinii necesare, pe durata lunilor viitoare. De fapt, se dorește încheierea unui acord-cadru pe o perioadă de un an, cu un singur ofertant. Contractul are ca obiect „Furnizarea de pâine semi-albă pentru o perioadă de 12 luni, respectiv 20.08.2014-19.08.2015, în cantitate minimă de 216.600 kg și cantitate maximă de 261.960 kg pe acord cadru și în cantitate minimă de 18.050 kg și cantitate maximă de 21.830 kg, pe contract subsecvent de o lună". Valoarea estimată a contractului este cuprinsă între 307.572 și 371.983,2 lei. Ofertele de la brutării sunt așteptate până la mijlocul acestei luni. **JA – S.B.**

Sunt aşteptate ofertele FOTO: FAN

Centrul de Afaceri MARIS, Zona Industriala Micalaca Est, FN
OFERĂ SPRE ÎNCHIRIERE SPAȚII PROFESIONALE MODERNE PENTRU BIROURI ȘI SEDII DE FIRMĂ.
Clădirea este localizată într-o zonă cu acces auto facil și dispune de un număr generos de locuri de parcare proprii, în incintă supravegheată.
La deschiderea procedurii de închiriere, în perioada Iunie, 2014 se oferă prioritate firmelor de consultanță, servicii destinate firmelor și formare profesională.
Informații suplimentare: office@comagrovest.eu și 0730 302 683.
Facebook: Centrul de Afaceri MARIS
(524304)

Terapia prin Rezonanţă Magnetică MBST
Recomandată pentru tratamentul:
Osteoporozei şi Artrozelor
•coloana vertebrală, articulaţia şoldului, genunchiului, umărului,etc
Arad: 0257 - 213 888
www.laurusmedical.ro
LaurusMedical clinics
MBST
(146520)
RECLAME

JURNAL ARĂDEAN

„2.000 de zile în Europa”

Eurodeputatul arădean Iosif Matula şi-a prezentat bilanţul la încheierea mandatului.

Matula şi-a prezentat medalia FOTO : JA

ARAD. Fostul europarlamentar Iosif Matula, care şi-a încheiat mandatul pe data de 01 iulie, şi-a prezentat, în cadrul unei conferinţe de presă, broşura „2.000 de zile în Europa-scurt bilanţ în imagini”. În 50 de pagini, cu o grafică deosebită, sunt inserate fotografii legate de activitatea arădeanului în Parlamentul European.Pe parcursul a cinci ani şi jumătate, Matula nu a lipsit de la niciun vot, ocupând locul 1 la prezenţă. Pentru toată activitatea, Matula a primit diplomă şi medalie. „Mă aflu la capăt de drum, de etapă, după cinci ani şi jumătate la Bruxelles, unde m-a trimis echipa. O echipă care a avut încredere că voi reprezenta cu cinste Aradul şi România.. Mi-am întărit convingerea pe care am avut-o dintotdeauna, că dacă vrem să ne apropiem de ceea ce este Vestul trebuie să fim corecţi cu noi înşine şi cu cei din jur, să ne vedem de ceea ce avem de făcut ”, a spus Matula, mulţumit să poată raporta că „am pus umărul la proiecte grele pentru România”. La rândul său, preşedintele PDL Arad, Gheorghe Falcă, a spus că „în noua istorie a Aradului” PDL a fost partidul care a reuşit să promoveze arădeni în funcţii cheie, dovedind că ştie „ce înseamnă responsabilitate politică”, iar accederea lui Matula în Parlamentul European este o dovadă. „Vom constata, în timp, că nu este uşor să ai un europarlamentar”, a spus Falcă.

> Am dorit să fiu unul din suma de oameni corecţi care dau imaginea unei ţări
> IOSIF MATULA

JA-S.T.

MRU: industria României nu a murit încă...

ARAD. Senatorul Mihai Răzvan Ungureanu susţine că industria românească încă are potenţial de dezvoltare, cu condiţia privatizării companiilor industriale deţinute de stat care nu mai pot fi susţinute financiar.

„Fabricile româneşti se confruntă cu o penurie de muncitori. Nu există suficienţi muncitori calificaţi pentru că nu mai există şcoli profesionale, iar cei puţini care au o meserie în domeniu refuză salariile mici pe care România le oferă astăzi. Dezvoltarea sistemelor de educaţie şi cercetare în domeniu, corelarea ofertei educaţionale cu cerinţele actuale de pe piaţa forţei de muncă, promovarea şcolilor şi claselor profesionale, toate trebuie să facă parte din reforma sistemului educaţional. Avem potenţial şi resurse pentru a dezvolta industria românească şi ar fi păcat să pierdem această şansă. Nu înainte de a ne pune întrebarea cine investeşte într-o ţară coruptă, cu o taxare şi o birocraţie care pun la grea încercare orice plătitor corect de taxe, şi într-o ţară în care infrastructura nu există?”, a declarat senatorul, care dă ca exemplu de succes Fabrica de Vagoane Astra din Arad: „Este un succes românesc care trebuie repetat. Un investitor autohton a dovedit că industria românească mai are multe de oferit - calitate, profesionalism şi progres”.

JA-S.T.

Purcaru: Gheorghe Falcă este şeful PMP

Mircea Purcaru FOTO : JA

ARAD. Preşedintele PC Arad, Mircea Purcaru, spune că, deşi Gheorghe Falcă este unul dintre negociatorii fuziunii PNL-PDL la nivel naţional, PDL Arad joacă la două capete, fiind, de fapt, în tabăra Mişcării Populare. „Sunt foarte curios câţi arădeni de la PMP vor pleca la Bucureşti, la acţiunile organizate de către Elena Udrea, pentru a marca, cică, doi ani de la „lovitura de stat” concretizată cu dezavuarea lui Băsescu de către 7,4 milioane de oameni. Sunt curios dacă la aşa zisa dezbatere în Parlament, cu participarea lui Traian Băsescu, alături de parlamentarii PDL Arad vor fi şi cei de la PNL Arad, care au fost parte a „loviturii de stat”, dacă, la comanda lui Falcă, vor sta cuminţi şi vor asculta cum sunt mustruluiţi de către Elena Udrea.(NN- Purcaru a făcut declaraţia înainte de şedinţa din Parlament la care a participat Băsescu). Ştie toată lumea, şeful Partidului Mişcarea Populară Arad este Gheorghe Falcă, iar dacă de la Arad vor merge la Bucureşti, la mitingul Elenei Udrea, o sută de oameni sau mai mulţi, aceştia vor fi de la PDL, înscrişi, cică, în Fundaţia Mişcarea Populară. Acolo sunt cei care nu se pot înscrie în partidul lui Băsescu şi Udrea, pentru că şi-ar pierde mandatul. Cel mai bun exemplu, Gheorghe Falcă. Acesta, ca şi alţii în situaţia lui, stau la cutie până când partidul rezultat din fuziunea PNL-PDL va fuziona sau va face alianţă cu PMP, în vederea alegerilor din 2016. Rămâne de văzut cum vor decurge lucrurile la Arad, unde PDL-iştii îşi dau seama că se vor putea menţine la putere doar dacă vor reuşi să mintă încă odată electoratul, ascunzându-se sub altă denumire. Din păcate, îi vor ajuta să facă acest lucru tocmai liberalii, deveniţi specialişti în deturnarea voturilor primite”, spune Purcaru.

JA-S.T.

Un nou master la UAV Arad

Graţie unui proiect european, Facultatea de Ştiinţele Educaţiei din cadrul UAV s-a îmbogăţit cu un nou master şi domeniu.

ARAD. Un proiect ambiţios, „Psihopedagogia educaţiei timpurii şi a şcolarităţii mici” sau PERFORMER, o echipă de proiect tenace şi un rezultat pe măsură: un nou master acreditat de către ARACIS unde sunt 50 de locuri pentru absolvenţii specializărilor de ştiinţele educaţiei, psihologie, asistenţă socială. „Un proiect pentru care colegii mei de la Facultatea de Ştiinţe ale Educaţiei, Psihologie şi Asistenţă Socială merită să fie felicitaţi. Au muncit din greu şi rezultatele obţinute sunt pe măsura efortului”, a declarat preşedintele UAV, prof. univ. dr Lizica Mihuţ. „Proiectul, dincolo de îmbogăţirea ofertei noastre educaţionale, a contribuit şi la dezvoltarea şi consolidarea reţelei de cooperare universitară, la nivel naţional şi transnaţional” - a precizat rectorul UAV, prof. univ. dr. Ramona Lile.

Obiectivele proiectului

„Obiectivul principal al proiectului a fost îmbunătăţirea ofertei educaţionale universitare (completarea traseului integrat de studii), prin dezvoltarea unui program de studiu de masterat, cu diplomă în sistem ARACIS şi o certificare din partea partenerului ISPEF Roma, pentru specialişti în domeniul educaţiei timpurii şi a şcolarităţii mici, adaptat cerinţelor pieţei europene de muncă” - a precizat directorul proiectului, conf. univ. dr. Gabriela Kelemen. Ca obiective specifice s-a urmărit: dezvoltarea de curriculum pentru programul de studii de masterat, formarea continuă a personalului implicat în livrarea programului de masterat; formarea, prin programul de masterat acreditat, a specialiştilor în domeniul educaţiei timpurii şi a şcolarităţii mici, în vederea obţinerii diplomei şi certificatului din partea ISPEF Roma: Certification SCA-Student Certification Assessment.

JA-M.A.

UAV şi-a acreditat un nou master FOTO:JA

Conferinţa

Conferinţă Internaţională cu tema Perspectives of a Higher Quality Level of the Training of Specialists for Early Education and Primary Schooling (Perspective ale formării la nivel calitativ superior a specialiştilor pentru educaţie timpurie şi şcolaritatea mică) la care au participat următoarele cadre didactice, formatori în cadrul proiectului: prof. univ. dr. Lizica Mihuţ, prof univ. dr. Ilica Anton, prof univ. dr. Herlo Dorin, conf. univ. dr. Roman Alina Felicia, lector univ. dr. Egerău Anca, lector univ. dr. Dughi Tiberiu.

De la PSD la PDL Curtici

ARAD. Organizaţia de tineret Partidului Democrat Liberal Curtici a înscris 25 de noi membri, evenimentul având loc în prezenţa liderilor organizaţiei „mari”, în frunte cu Gheorghe Falcă. Consilierul judeţean Dumitru Enăchiuc susţine că aproape toţi cei 25 provin de la organizaţia de tineret a Partidului Social Democrat.

„Spre deosebire de alte partide, la noi tinerii sunt apreciaţi şi promovaţi. Îi îndemnăm pe cât mai mulţi să vină alături de noi, pentru că au ce învăţa şi, dacă au activitate, cu siguranţă vor fi viitori membri şi lideri ai organizaţiei de seniori”, a spus Dumitru Enăchiuc, consilier judeţean.

Acesta, alături de Cristian Feieş - consilier judeţean şi Cosmin Ungureanu - secretar executiv al TDL Arad, a absolvit de curând modulul de administraţie publică locală, în cadrul instruirii în colaborare cu Fundaţia Konrad Adenauer, intitulată „Programul de Excelenţă Politică”.

JA-S.T.

Noua Dreaptă îl „felicită” pe primarul Falcă

ARAD. Preşedintele Asociaţiei „Noua Dreaptă” Arad, Angel Popescu, i-a trimis primarului Gheorghe Falcă o scrisoare în care îl felicită cu prilejul împlinirii a zece ani de mandat. Totodată, însă, liderul Noii Drepte îi adresează „în mod democratic” şi „câteva observaţii”: Aradul este pe locul unu în România la bolile de cancer, şi pe trei, respectiv cinci la incidenţa bolilor cardiovasculare şi de diabet, dar, cu toate acestea, Aradul nu mai are spital municipal; „Serviciile către populaţie în Municipiul Arad sunt dintre cele mai scumpe din România (vezi mc,la apă şi canal comparativ cu Timişoara, de exemplu) deşi majoritatea firmelor care prestează aceste servicii, aflate sub directul dvs patronaj, sunt în stare de faliment sau insolvenţă .De ce nu aţi schimbat directorii slab pregătiţi professional ai acestor regii şi servicii ? De ce aceste societăţi nu îşi prezintă raportul anual ?”. Nu în ultimul rând, Angel Popescu îi reproşează primarului alianţa cu formaţiunea „antiromânească” UDMR, din interese politicianiste.

JA-S.T.

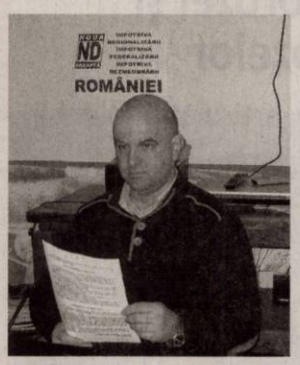

Angel Popescu FOTO : JA

Pledoarie pentru Republica Moldova

Claudia Boghicevici a prezentat punctul de vedere al PDL cu privire la acordul de asociere

ARAD. În numele grupului parlamentar PDL, deputatul Claudia Boghicevici a salutat, în plenul Camerei Deputaţilor, semnarea Acordurilor de asociere la Uniunea Europeană a Republicii Moldova, Ucraina şi Georgia.. Referitor la Republica Moldova, deputatul arădean a subliniat factorii care au concurat la realizarea acestui pas istoric: parcursul „ireproşabil” propriu, eforturile diplomatice ale României în ultimii 10 ani, dar, mai ales „ meritul cetăţenilor din Republica Moldova, care au rezistat tuturor presiunilor şi au ales calea europeană”. Nu în ultimul rând, arată Claudia Boghicevici, Partidul Popular European a fost cel mai mare susţinător al celor trei state şi al înscrierii lor pe drumul valorilor europene, democraţiei şi economiei libere.

„Republica Moldova este “povestea de succes” a Parteneriatului Estic şi a Politicii de Vecinătate a UE pentru că a strâns din dinţi şi şi-a respectat cu orice preţ angajamentele în faţa UE... Acordul de asociere reprezintă o formă concretă de cooperare politică şi economică, fiind un instrument creat pentru ţările din Parteneriatul Estic, aflate în antecamera aderării şi a accederii la statutul de ţară candidată în procesul de aderare la UE”, arată deputatul arădean.

Totodată, însă, punctează Claudia Boghicevici, Republica Moldova va trebui să dea dovadă de fermitate în parcurgerea traseului european, pentru că, aşa cum a fost despărţită cu forţa de valorile europene de către „o istorie ostilă” şi de acum vor exista riscuri care trebuie contracarate.

JA-S.T.

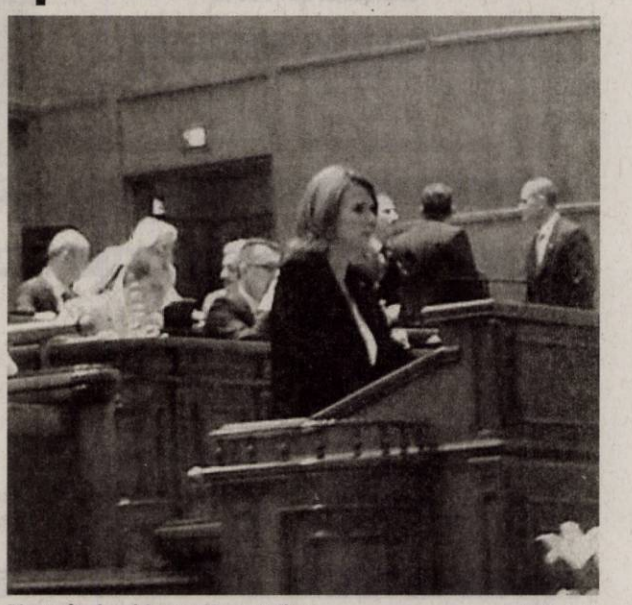

Discurs în plenul Camerei Deputaţilor FOTO : FAN

În vizită la UVVG FOTO: FAN

Colaborare Arad-Kentucky

Universitatea „V. Goldiş" a organizat conferinţa „Ideals and Science: The core of professions".

ARAD. Facultatea de Ştiinţe ale Educaţiei, Psihologie şi Educaţie Fizică şi Sport din cadrul Universităţii de Vest „Vasile Goldiş" a organizat, ieri, conferinţa „Ideals and Science: The core of professions", susţinută de prof. univ. dr. Kay Hoffman, din cadrul Universităţii din Kentucky (SUA).

Prof. univ. dr. Teodor Pătrăuţă, decanul Facultăţii de Ştiinţe ale Educaţiei, Psihologie, Educaţie Fizică şi Sport, a subliniat că prof. univ. dr. Kay Hoffman, de la Universitatea din Kentucky (SUA) este o personalitate a ştiinţei în domeniul ştiinţelor sociale şi umane, care are realizări deosebite în acest domeniu. „Dna prof. univ. dr. Hoffman ne onorează cu prezenţa pe parcursul a trei zile, timp în care va cunoaşte preocupările pe care le au colegii din cadrul Universităţii noastre în domeniul cercetării ştiinţifice. Linia legăturilor pe care le-am legat deja cu d-na profesor va continua şi pe baza unor schimburi de experienţă pe care dorim să le realizăm între studenţii, masteranzii şi profesorii pe care îi avem în cadrul universităţii noastre".

„Vizita mea la Arad, are ca scop deschiderea colaborărilor dintre Universitatea din Kentucky şi Universitatea de Vest «Vasile Goldiş»", a declarat prof. univ. dr. Kay Hoffman. Ea a avut o întrevedere şi cu prof. univ. dr. Coralia Cotoraci, rectorul UVVG şi a vizitat câteva obiective ale universităţii arădene: Muzeul şi Colecţia de artă „Doina şi Baruţu T. Arghezi", Muzeul Vasile Goldiş şi Institutul de Ştiinţe ale Vieţii - Laboratoarele de cercetare din cadrul Campusului Universităţii de Vest „Vasile Goldiş". **JA-V.F.**

> „Îmi place foarte mult oraşul Arad şi România şi mă bucur că sunt aici

KAY HOFFMAN

Inaugurare la AJOFM Arad

Agenţia Judeţeană pentru Ocuparea Forţei de Muncă şi-a extins sediul cu un spaţiu nou construit.

Noua clădire a fost inaugurată joi FOTO: DIANA DUŢU

ARAD. 160 de metri pătraţi repartizaţi pe două nivele. Aceasta e suprafaţa noii clădiri „lipite" de sediul Agenţiei Judeţene pentru Ocuparea Forţei de Muncă (AJOFM) Arad, situată la intrarea în curtea instituţiei. Construcţia (pe bază de lemn, respectând o tehnologie germană) a fost ridicată în mai puţin de 100 de zile şi a costat sub 100.000 de euro (finanţarea fiind asigurată printr-un proiect european). Practic, clădirea este compusă din două săli mari, situate la parter şi etaj. În aceste spaţii vor fi organizate cursuri de formare profesională, burse ale locurilor de muncă şi alte activităţi specifice AJOFM. „Această clădire şi acţiunile pe care le vom găzdui aici vor aduce, cu siguranţă, în Arad un serviciu de ocupare mai competitiv" - a punctat Marinel Henteş, director al AJOFM Arad, cu ocazia inaugurării oficiale a noului imobil. Evenimentul a avut loc joi, printre picături de ploaie, la festivitate fiind prezenţi angajaţi ai AJOFM Arad, dar şi conducerea instituţiei, reprezentanţi ai partenerilor din proiect şi numeroase oficialităţi: Alexandra Braica şi Horvath Levente (secretari de stat în Ministerul Muncii), deputatul Dorel Căprar, viceprimarul Bognar Levente.

Proiectul

„Cercetarea şi prognozarea pieţei muncii din vestul României. Evidenţierea şomajului neînregistrat din judeţul Arad." Astfel se numeşte proiectul iniţiat şi implementat în premieră naţională de către AJOFM Arad. Valoarea integrală a proiectului este de peste patru milioane de euro, cea mai mare parte a finanţării (aproximativ trei milioane de euro) fiind asigurată din Fondul Social European prin POSDRU 2007-2013.

Proiectul a debutat în martie 2012 şi are termen de finalizare 31 august 2014, dar AJOFM Arad are de gând să solicite prelungirea acestui termen, precum şi extinderea activităţii derulate prin proiect.

JA-D.D.

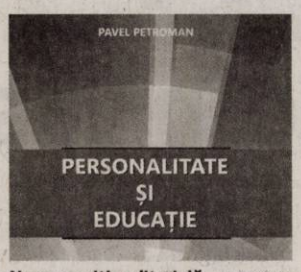

Noua apariţie editorială FOTO: FAN

Se lansează „Personalitate şi Educaţie"

ARAD. Aula „Ştefan Cicio Pop" din cadrul UVVG va găzdui astăzi, de la ora 17, lansarea cărţii „Personalitate şi Educaţie", apărută la Editura Gutenberg Univers, în prezenţa autorului Pavel Petroman. „Spre deosebire de celelalte cărţi apărute pe tema educaţiei integrale, cartea noastră s-a dorit a fi un prilej de a evidenţia experienţa domnului profesor Aurel Ardelean în activitatea organizată şi desfăşurată cu adolescenţii şi tinerii. Pornind de la premisa că experienţa este Steaua Polară, care luminează doar noaptea, am încercat să o prezentăm sistematic, după cum ar face-o dumnealui însuşi după 50 de ani de activitate didactică" - subliniază autorul. **JA-V.F.**

În onoarea
Profesorului univ. dr. AUREL ARDELEAN, Preşedinte şi Rector fondator al Universităţii de Vest „Vasile Goldiş" din Arad, Membru titular al Academiei de Ştiinţe Medicale din România Membru în Comitetul Român de Istoria şi Filosofia Ştiinţei şi Tehnicii al Academiei Române

UN OM CU UN DESTIN EXCEPŢIONAL FONDATORUL

Personalitatea publică şi privată a Profesorului Aurel Ardelean este şi va rămâne pentru toţi acei numeroşi oameni care îl cunosc, sau l-au văzut în acţiune, **un reper luminos.**

Profesorul Aurel Ardelean este nu doar unul dintre ctitorii învăţământului superior arădean ci şi fondatorul de caractere, a cărui vocaţie de luptător pentru realizarea unui ideal şi-a pus amprenta pe comportamentul celor 60.000 de licenţiaţi care au absolvit facultăţile Universităţii de Vest „Vasile Goldiş" din Arad, masteratul, doctoratul sau postdoctoratul organizat de Universitate.

Nimic nu poate fi mai înălţător în viaţa unui OM, decât prestigiul câştigat prin muncă, devotament şi credinţă în valorile Binelui dăruit semenilor tăi.

De aceea, din România, sau chiar din străinătate, mulţi îi sunt recunoscători pentru educaţia, meseria, locul de muncă, viitorul sau chiar familia lor. Pentru că, întotdeauna s-au regăsit în Aurel Ardelean calităţile de generozitate, exigenţă şi atenţie faţă de aşteptările fireşti ale tineretului studios, din învăţământul preuniversitar şi universitar.

Valorile morale, de la care nu a abdicat niciodată Profesorul Aurel Ardelean sunt: demnitate, onoare şi curaj.

Profesorul Aurel Ardelean a avut şansa să îndeplinească un vis al arădenilor de-a avea învăţământ superior la Arad, cerut de Vasile Goldiş, la începutul veacului trecut, în Parlamentul de la Budapesta.

De aceea, nu întâmplător, ctitorul României Mari, Vasile Goldiş, a devenit patronul spiritual al Universităţii de Vest „Vasile Goldiş" din Arad.

Creaţia Profesorului Aurel Ardelean este Universitatea de Vest „Vasile Goldiş" din Arad, a cărui nume de prestigiu se rosteşte cu respect în multe ţări ale lumii, partenere prin activitatea de cercetare ştiinţifică şi culturală.

Recunoaşterea meritelor sale incontestabile în domeniul dezvoltării învăţământului superior românesc este reflectată şi în calitatea de Preşedinte al Universităţilor Particulare din România şi vicepreşedinte al Federaţiei Europene a Şcolilor Superioare din Europa – organism participativ în Consiliul Europei. Ca senator în Parlamentul României, profesorul Aurel Ardelean a contribuit la elaborarea unor legi pentru învăţământ. Domnia Sa face parte din Comisia Naţională de Bioetică a Medicamentului şi din Comisia Naţională de Plante Medicinale şi Aromatice.

Omul de ştiinţă Aurel Ardelean a fost distins cu Ordinul Preşedinţiei României „Serviciul credincios" în grad de cavaler, dar şi cu numeroase premii ale Academiei Române şi Academiei Oamenilor de Ştiinţă.

Preafericitul Părinte Daniel, Patriarhul Bisericii Ortodoxe Române, i-a acordat d-lui Prof. univ. dr. Aurel Ardelean, Rector fondator – Preşedintele UVVG, Medalia şi Diploma Omagială „Sfinţii Împăraţi Constantin şi Elena" – cea mai înaltă distincţie a Patriarhiei Române pentru laici

Profesorul Aurel Ardelean are o excepţională operă ştiinţifică, creată în domeniul ştiinţelor biologice, începând, cu debutul primei lucrări de cercetare, premiată de Academia Română, până la o bibliografie impresionantă de autor şi coautor – apărută în volume la edituri prestigioase, cât şi în numeroase reviste de specialitate, cotate ISI.

Profesorul Aurel Ardelean este un creator de şcoală, constituind echipe de cercetare numeroase, formându-le cu rezultate foarte bune, dar în acelaşi timp realizează conexiuni ştiinţifice cu alţi coautori, din centre universitare de prestigiu.

Om prin excelenţă deschis, participant deplin la prezent şi capabil de a proiecta, pentru alţii, scenele unui viitor comun, preşedintele Aurel Ardelean poate personifica, cu uşurinţă, atât în ţară cât şi în străinătate, seninătatea, echilibrul şi speranţa umană, ştiind să privească spre viitor fără a pierde conştiinţa originilor, printr-un umanism al viitorului.

Om inimos, generos şi sensibil, afabil, iubit şi respectat de toţi, abordabil şi de o modestie dezarmantă, acest vizionar realist şi organizator multivalent, om al iniţiativelor extraordinare de o eficacitate extremă, ocupă un loc deosebit în panteonul ideal al adevăraţilor oameni de bine din Europa noastră modernă.

Fără nicio îndoială, Preşedintele şi Rectorul fondator Aurel Ardelean este şi va rămâne un simbol al deschiderii, al umanismului, al acţiunile pozitive şi al altruismului, al strălucitoarelor şi numeroaselor reuşite, ale căror efecte vor fi preţuite şi în viitor!

Stimate domnule Preşedinte şi Rector fondator prof. univ. dr. Aurel Ardelean, aniversarea Zilei dumneavoastră de naştere ne oferă prilejul să vă adresăm, cu înalt respect şi aleasă preţuire, tradiţionalul mesaj românesc,

La Mulţi Ani!

Arad 04 iulie 2014
Senatul Universităţii de Vest „Vasile Goldiş" din Arad,
Consiliul de Administraţie,
Membrii fondatori ai Universităţii de Vest „Vasile Goldiş" din Arad

(398826)

RECLAME

JURNAL ARĂDEAN

Cameron, goală în următorul film

NUDITATE. Cameron Diaz rămâne la fel de frumoasă şi la 41 de ani. Actriţa a realizat un pictorial senzaţional pentru coperta revistei „Esquire" şi a apărut pentru prima dată nud, într-una dintre scenele noului ei film, comedia romantică „Sex Tape", ce urmează să aibă premiera la Hollywood. Frumoasa actriţa a renunţat la inhibiţii, acceptând să fie protagonista unor scene în care filmează dezbracată. În filmul „Sex Tape", ea şi partenerul ei încearcă să scape de monotonia din cuplu şi să se filmeze în timp ce fac sex. Acestea sunt scenele în care Cameron a decis să apară mai sexy ca oricând în film. Blonda a vorbit despre umitoarea apariţie jurnaliştilor de la „New York Daily News": „Mergeţi la cinema! O sa vedeti tot. Si eu si partenerul meu aparem goi in film. Este un rol si l-am tratat cu seriozitate", a declarat actriţa.

D-ALE ACTORILOR

A CÂŞTIGAT PROCESUL

Privat. Scarlett Johansson a câştigat procesul împotriva scriitorului francez Grégoire Delacourt, acuzat de atingere adusă vieţii private, după ce a scris un roman în care unul dintre personaje este sosia actriţei. Astfel, o instanţă din Paris a condamnat scriitorul şi editura la plata sumei de 2.500 de euro, drept compensaţie pentru prejudiciul moral, precum şi la achitarea cheltuielilor de judecată, evaluate tot la 2.500 de euro.

ÎŞI PUBLICĂ MEMORIILE

Carte. Actorul Burt Reynolds va lansa în 2015 primul său volum de memorii, intitulat "But Enough About Me", în care va povesti despre producţiile importante în care a jucat, dar şi despre faimoasele sale iubiri. Coautorul cărţii va fi Jon Winkour, care a colaborat cu James Garner la memoriile acestuia, "The Garner Filer". De asemenea, Jon Voight va fi cel care va semna prefaţa cărţii.

DIN NOU LA JUDECATĂ

Joc. Lindsay Lohan i-a dat în judecată pe producătorii jocului video "Grand Theft Auto V" deoarece i-ar fi utilizat imaginea, fără permisiunea ei, pentru crearea unui personaj, se arată în documentele depuse miercuri la un tribunal din New York. Lindsay Lohan a acuzat compania Take-Two Interactive Software Inc., din New York, şi filiala sa Rockstar Games că i-a folosit imaginea în crearea personajului Lacey Jonas.

DEPENDENT DE ALCOOL

Tratament. Actorul Shia LaBeouf, care s-a internat într-o clinică după ce a fost arestat, pe 26 iunie, pentru comportamentul turbulent din timpul unei reprezentaţii de pe Broadway, New York, face tratament contra dependenţei de alcool, a declarat, purtătoarea de cuvânt a acestuia. Shia LaBeouf, în vârstă de 28 de ani, a solicitat de bunăvoie asistenţă pentru tratarea dependenţei de alcool, a spus purtătoarea de cuvânt.

BOX OFFICE ROMÂNIA

→	**1. TRANSFORMERS: EXTERMINAREA** (1 SĂPT.)	46.816	1.026.248,43
↓	**2. CUM SĂ ÎŢI DRESEZI DRAGONUL 2** (2 SĂPT.)	57.210	1.091.607,00
↓	**3. DIN GREŞEALĂ ÎMPREUNĂ** (2 SĂPT.)	44.190	791.045,14
↓	**4. O ALTĂ ADRESĂ DE POMINĂ** (3 SĂPT.)	68.889	1.230.904,00
↓	**5. MALEFICENT** (5 SĂPT.)	152.008	3.038.131,00
↓	**6. EDGE OF TOMORROW: PRIZONIER ÎN TIMP** (4 SĂPT.)	103.693	2.208.163,03
↓	**7. GRACE DE MONACO** (3 SĂPT.)	19.080	349.509,13
↓	**8. SUB ACEEAŞI STEA** (3 SĂPT.)	31.519	484.666,00
↓	**9. X-MEN: VIITORUL ESTE TRECUT** (6 SĂPT.)	128.652	2.616.910,00
→	**10. LEGĂTURI DE SÂNGE** (1 SĂPT.)	951	16.628,00

Judecată pentru Oscar

STATUIE. Academia americană de film (Academy of Motion Picture Arts and Sciences), care acordă premiile Oscar, a dat în judecată familia unui regizor american, recompensat cu prestigiosul trofeu, pentru că a vândut ilegal la licitaţie una dintre celebrele statuete, cu suma de 79.200 de dolari. Academia americană de film a afirmat că familia cineastului Joseph Wright, distins cu premiul Oscar în 1942 pentru regia musicalului color "My Gal Sal", a vândut statueta primită de regizor, în cadrul unei licitaţii organizate de casa de licitaţii Briarbrook, în luna iunie. "Ca membru al Academiei între 1933 şi 1983, domnul Wright era obligat prin contract să respecte" un drept de preempţiune al Academiei pentru a cumpăra orice statuetă Oscar, care trebuie să îi fie propusă spre vânzare pentru suma de 10 dolari. Academia, care solicită restituirea integrală a sumei de 79.200 de dolari, pe lângă plata unor daune şi interese, "nu a avut niciodată obiectivul de a transforma statuetele în obiectele comerciale", se arată în documentele depuse în instanţă la Los Angeles.

Think Like a Man Too

Nebunie în Las Vegas

O comedie de pomină, cu burlaci şi burlăciţe prinşi într-un adevărat concurs al petrecerilor.

COMEDIE. Cartea „Poartă-te ca o doamnă, dar gândeşte ca un bărbat" a apărut în 2009 şi a făcut vâlvă în lumea întâlnirilor romantice. Autorul le destăinuie reprezentantelor sexului frumos ce cred bărbaţii despre dragoste, relaţii şi intimitate. În 2012, romanul a fost ecranizat, cu titlul Think Like a Man.

Twistul cărţii şi, ulterior al filmului, era că protagoniştii masculini ai poveştii îşi dau seama că iubitele lor li s-au băgat pe sub piele datorită sfaturilor din volum, în consecinţă se hotărăsc să le joace o festă!

Continuarea hitului comic din 2012, Think Like a Man Too ni-i arată pe eroi gata să o facă lată în Las Vegas. Zeke, Dominic şi Cedric sunt invitaţi la o petrecere a burlacilor de pomină, dar în calea distracţiei se vor afla chiar iubitele lor Candace, Kristen şi Lauren, hotărâte să le arate că petrecerea burlăciţelor este încă şi mai strașnică. Ce echipă va organiza cel mai tare party din Las Vegas?

Dacă în adaptarea ingenioasă realizată după cartea comicului şi gazdei de emisiuni radio-difuzate, Steve Harvey, „Poartă-te ca o doamnă, dar gândeşte ca un bărbat"/ „Act Like A Lady, Think Like a Man", considerată de către New York Times ca fiind cel mai bine vândut volum, întâlnim un grup de prieteni buni, ale căror legături şi aventuri amoroase deveniseră izvorul comicului savuros sau al reflecţiilor folozofice, de îndată ce au fost combinate cu sfaturile generoase ale lui Harvey privind relaţiile dintre sexe, în continuarea poveştii vom avea parte de un concurs al petrecerilor.

La finalul primului film, bărbatul care nu vroia să se însoare a cerut-o pe iubită de nevastă, visătorul a cucerit inima fetei celei mai independente, jucătorul s-a aşezat la casa lui după cele 90 de zile impuse de dogma burlacilor, „băiatul mamei" s-a eliberat de sub tutela părintească, iar prea fericitul divorţat s-a întors la nevasta pe care o părăsise...

Regia: Tim Story, **Cu:** Regina Hall, Kevin Hart, Michael Ealy, Taraji P. Henson, Adam Brody, Jerry Ferrara, **Gen film:** Comedie, **Durata:** 106 minute, **Premiera în România:** 04.07.2014

Third Person

Dragoste la persoana a treia

DRAMĂ. Dragoste la persoana a treia spune trei poveşti despre iubire, pasiune, încredere şi trădare în trei cupluri care par să nu aibă nimic în comun, ci doar legături pur tangenţiale. Dar într-o relaţie există mereu un al treilea, poate nu din punct de vedere romantic, poate nici nu ne dăm seama uneori de existenţa acestuia, dar există în mod cert. Mai mult decât o colecţie de poveşti de dragoste, Dragoste la persoana a treia e un puzzle în care adevărul e abia întrezărit, indiciile de-abia sesizate cu colţul ochiului, şi nimic nu e cu adevărat ceea ce pare la prima vedere.

Regia: Paul Haggis, **Cu:** Liam Neeson, Mila Kunis, Olivia Wilde, Maria Bello, Adrien Brody, James Franco, **Gen film:** Dramă, Romantic, Dragoste, **Durata:** 137 minute, **Premiera în România:** 04.07.2014

UNDE MERGEM în Arad

CINEMA

CINEMA CITY ATRIUM

- 22 Jump Street: O altă adresă de pomină, orele 17:40, 20:00, 22:20
- Chef, ora 15:10
- Clopoţica şi zâna pirat -3D, ora 13:10
- Cum să-ţi dresezi dragonul 2 -3D dublat, orele 13:20, 15:30, 17:40
- Cum să-ţi dresezi dragonul 2 -3D subtitrat, ora 19:50
- Din greşeală împreună, orele 14:50, 17:10, 19:30, 21:50
- Dragoste la persoana a treia, orele 15:00, 17:50, 20:30, 22:00
- Edge of Tomorrow: Prizonier în timp -3D, orele 18:00, 20:15, 22:30
- Grace de Monaco, ora 18:50
- Legendele din Oz: Întoarcerea lui Dorothy -3D, ora 14:00
- Maleficent -3D, orele 13:20, 15:20, 17:20, 19:20
- Rio 2 -3D, ora 15:50
- Sub aceeaşi stea, ora 16:20
- Think Like a Man Too: Nebunie în Las Vegas, orele 13:10, 15:20, 17:30, 19:40,, 21:50
- Transformers: Exterminarea -3D, orele 14:10, 15:30, 17:25, 18:40, 20:40, 21:40
- Urma scapă turma, ora 21:00
- Vecini de coşmar, ora 14:20
- X-Men: Viitorul este trecut -3D, ora 21:20

CINEMA CITY GALLERIA

- 22 Jump Street: O altă adresă de pomină, orele 18:00, 20:20, 22:40
- Clopoţica şi zâna pirat -3D, ora 13:30
- Cum să-ţi dresezi dragonul 2 -3D dublat, orele 14:10, 16:20
- Cum să-ţi dresezi dragonul 2 -3D subtitrat, ora 18:30
- Din greşeală împreună, orele 15:20, 17:50, 20:10, 22:30
- Edge of Tomorrow: Prizonier în timp -3D, orele 17:00, 19:20, 21:40
- Grace de Monaco, ora 20:50
- Legendele din Oz: Întoarcerea lui Dorothy -3D, ora 15:10
- Maleficent -3D, orele 13:10, 15:10, 17:10
- Rio 2 -3D, ora 13:40
- Think Like a Man Too: Nebunie în Las Vegas, orele 14:00, 16:10, 18:20, 20:30, 22:50
- Transformers: Exterminarea -3D, orele 14:20, 16:00, 17:30, 19:10, 20:40, 22:20
- Urma scapă turma, ora 19:10
- Vecini de coşmar, ora 15:50
- X-Men: Viitorul este trecut -3D, ora 21:30

SPECTACOLE

- Stagiunea estivală a Teatrului de Vară „Ethos", ediţia a II-a: „Sub zodia Mariei". Maria Gheorghiu şi actorii Eusebiu Ştefănescu, Adriana Trandafir şi Radu Graţianu. Regia Ioan Cărmăzan. Scenariu şi concept Miron Manega (miercuri, 9 iulie a.c. începând cu ora 20.30, la Teatrul de Vară al CCJA)

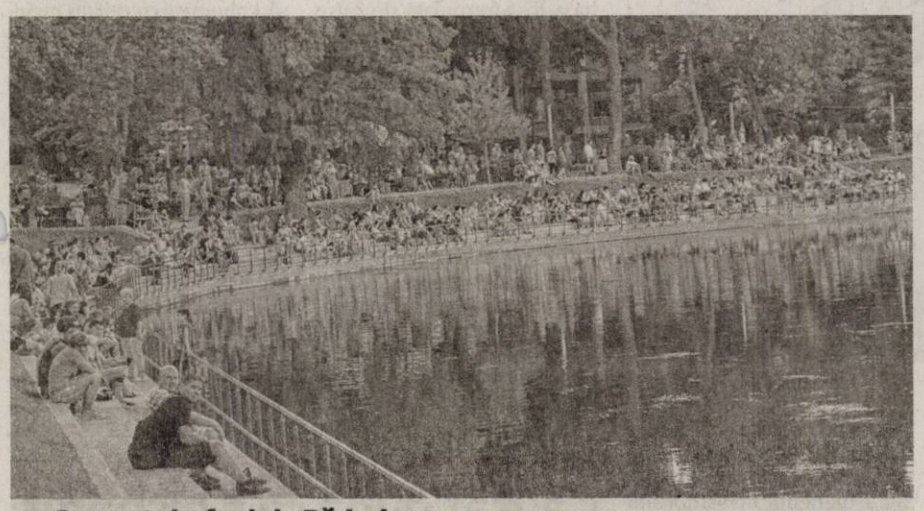

Concert simfonic la Pădurice

Duminică seara, începând cu ora 20.30, pe scena de la Pădurice, Filarmonica de Stat Arad va susţine ultimul concert din această stagiune. Evenimentul, care se va desfăşura sub bagheta dirijorului Miran Vaupotic (Croaţia), îi aduce în faţa publicului pe Krunoslav Maric (vioară), Ivana levak Vaupotic (acordeon) şi Constantin Tălmaciu (flaut). Din program amintim: „Amorul vrăjitor", „Cele patru anotimpuri din Buenos Aires", „Tango melancolic", „Rando Milonga" şi „Concerto de Nocar". FOTO: C.H.

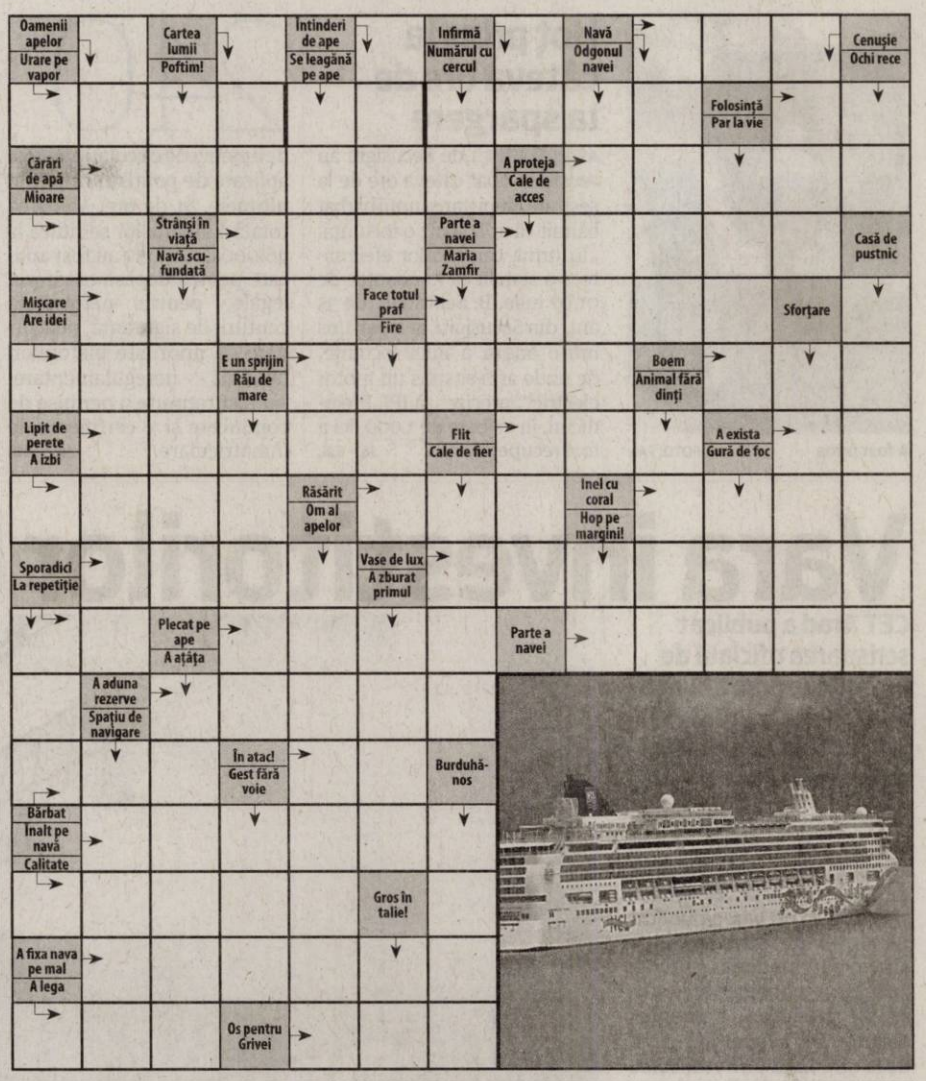

EXPOZIŢII

- **GALERIILE DE ARTĂ „DELTA":** **„Lumi de vis – Realismul poetic a lui Manfred Waba"** (9-17)
- **GALERIA DE ARTĂ „ALFA"** (B-dul Revoluţiei, nr. 90): **Expoziţie cu vânzare** (9-17)
- **MUZEUL DE ARTĂ ARAD** (str. Gh. Popa 2-4, et. II): **„Armonii. Pictură", expoziţia pictorului Gheorghe Ciobanu** (în sala „Ovidiu Maitec", orele 9-17); **Expoziţia permanentă de artă europeană şi românească; Expoziţia „Jurnal evaziv" - organizator KI şi KF** (9-17)
- **SALA CLIO** (str. Horea, nr. 8): **„Secvenţe de timp", expoziţie a Fotoclubului „Mihai Dan Călinescu" Craiova** (9-17)
- **GALERIA TURN PRIMĂRIE: Expoziţie personală de pictură Maria Furnea - „Rugăciuni"** (9-17)
- **MUZEUL ORĂŞENESC LIPOVA: „Peisaje", expoziţie de pictură a artistului Dan Gherman** (9-17)

SOLUŢIA INTEGRAMEI DIN NUMĂRUL PRECEDENT

C ■ M ■ C ■ MOV ■ A ■ MACARENA ■ VALS ■ BAIADERA ■ LET ■ BAL ■ PASODOBLE ■ RUS ■ TA ■ IR ■ UP ■ MESAJ ■ TP ■ TEI ■ TARUS ■ OCARAT ■ SERA ■ APLECA ■ A ■ O ■ IBERICA ■ TOP ■ LP ■ AMBRA ■ PASI ■ IMN ■ AA ■ PREDA ■ T ■ UNELTI ■ LEU ■ MA ■ TEPENI ■ PETRECE

AZI LA CINEMA CITY
ATRIUM

Un film în regia lui Michael Bay FOTO: FAN

„TRANSFORMERS: EXTERMINAREA"

Rasa umană încearcă să se refacă după evenimentele din Transformers: Dark of the Moon, iar Autoboţii şi Decepticonii au dispărut cu toţii de pe faţa Pământului. Însă un grup de ingenioşi şi puternici oameni de afaceri şi cercetători, convinşi că este cazul să învăţăm ceva din dramaticele incursiuni pe meleagurile noastre ale Transformerilor, forţează limitele tehnologiei peste ceea ce poate fi controlat - asta în vreme ce Pământul devine centrul de interes al unei străvechi şi puternice amenințări a Transformerilor.

AZI LA CINEMA CITY
GALLERIA

În distribuţie Angelina Jolie şi Elle Fanning FOTO: FAN

„MALEFICENT"

Frumoasa şi tânăra Maleficent trăieşte o viaţă idilică în paşnicul ei regat acoperit de păduri, visând că va deveni o puternică zână făcătoare de bine. Asta până într-o zi când armata unui rege invadator îi atacă semenii şi o extraordinară trădare face inima zânei să se transforme în piatră.

VĂ INVITĂM LA...
Nuanţele artei 3D la Muzeu

ARAD. Palatul Copiilor Arad, în colaborare cu Liceul de Arte „S. Drăgoi" şi Complexul Muzeal Arad, a vernisat, recent, expoziţia „Culorile Mureşului - nuanţele artei 3D". Deschisă în cadrul expoziţiei de istorie a muzeului arădean, aceasta reuneşte cele mai bune lucrări înscrise la concursul de creaţie plastică din cadrul proiectului internaţional de artă vizuală „Culorile Mureşului".

Proiectul se află la a X-a ediţie, fiind organizat de prof. Ecaterina Gerold, coordonator al cercului de ceramică de la Palatul Copiilor Arad.

Lucrările expoziţiei cuprind atât obiecte tridimensionale efectuate în cadrul taberei, defăşurată recent la Moneasa, cât şi lucrări create de copii în cadrul proiectului cu acelaşi nume. „Acum, la această ediţie aniversară, era nevoie de o revigorare, de ceva senzaţional, motiv pentru care concursul de creaţie din acest an şi-a adăugat, ingenios, interesul pentru arta 3D. Participanţii s-au încadrat în anumite domenii tradiţionale cum sunt ceramica şi sculptura, dar cu deschidere spre neconvenţional - arte textile, sticlă, metaloplastie, hârtie, instalaţii chiar şi landart", ne-a declarat prof. Ecaterina Gerold.

La vernisajul expoziţiei FOTO: FAN

Expun viitori artişti din Arad, Cluj-Napoca, Oradea, Timişoara, Lugoj, Sibiu, Satu Mare, Alexandria, dar şi din străinătate respectiv Ungaria, Slovacia, Republica Moldova, Lituania şi Germania. JA-A.S.

FILME ÎN WEEKEND LA TV

SÂMBĂTĂ

- **Scott Pilgrim împotriva tuturor (DIGI FILM, ora 20.00);**
- **Gol 3 – Finala (PRO CINEMA, ora 20.00);**
- **Iron Man 3 – Omul de oţel (HBO COMEDY, ora 20.05);**
- **Doi fraţi (ANTENA 1, ora 20.30);**
- **Mereu în offside (PRO TV, ora 20.30);**
- **Adevăruri ascunse (TVR 2, ora 20.40);**
- **Fără urmă (PRIMA, ora 21.00);**
- **Omul Păianjen (AXN, ora 21.00);**
- **Îngheţat tun (MGM, ora 21.00);**
- **The Lifeguard (TV 1000, ora 21.00);**
- **Ce ştia Maisie (CINEMAX, ora 21.15);**
- **Prietene, te-ai ars! (KANAL D, ora 21.30);**
- **Scream (UNIVERSAL CH., ora 22.00);**
- **Între coşmar şi realitate (AXN WHITE, ora 22.10)**

DUMINICĂ

- **Closer to the Moon (HBO, ora 20.00);**
- **Clubul guvernantelor (PRO CINEMA, ora 20.00);**
- **Furia de foc (DIGI FILM ,ora 20.00);**
- **Răpirea fecioarelor (TVR 2, ora 20.10);**
- **Labirintul iubirii (NAŢIONAL, ora 20.15);**
- **Misiune: Imposibilă 3 (PRO TV, ora 20.30);**
- **Legea străzii (ANTENA 1, ora 20.30);**
- **Povestea vieţii mele (TV 1000, ora 21.00);**
- **Captură la dublu (HBO COMEDY, ora 21.00);**
- **Împăratul muştelor (MGM, ora 21.00);**
- **Hellboy: Eroul scăpat din infern (AXN, ora 21.00);**
- **Trei tipi duri (HBO, ora 21.00);**
- **Dragoste şi afrodisiace (PRO CINEMA, ora 22.00)**

CĂRŢI NOI ÎN LIBRĂRII

„STÂRPIŢI RĂUL DE LA RĂDĂCINĂ, ÎMPUŞCAŢI COPIII" DE KENZABURO OE

Romanul povesteşte experienţa din timpul celui de-al Doilea Război Mondial a unui grup de băieţi orfani, evacuaţi din şcoala de corecţie şi rătăcind în căutarea unui adăpost. După trei săptămâni, ei reuşesc să ajungă într-un sat de munte şi sunt daţi în grija sătenilor, care-i tratează cu neîncredere şi-i păzesc cu arma în mână. Lucrurile se agravează odată cu izbucnirea unei molime: locuitorii intră în panică şi părăsesc satul, izolându-l din exterior. Rămaşi singuri, băieţii supravieţuiesc furând din proviziile lăsate în urmă de ţărani şi organizându-se precum adulţii printre care au trăit. După întoarcerea localnicilor, viaţa li se complică însă, iar supravieţuirea nu li se mai pare uşoară...

„OAMENII ETERNITĂŢII NU SE TEM NICIODATĂ" DE SHANI BOIANJIU

Cartea are în centrul atenţiei trei prietene adolescente israeliene, Yael, Avisag şi Lea, dintr-un sat prăfuit de lângă graniţa cu Libanul, care îşi îndeplinesc serviciul militar într-o atmosferă ce pendulează între plictis şi teroare. Toate trei aşteaptă în praful graniţei să se întâmple ceva, prinse mereu în clipa intensă de dinaintea izbucnirii unei nenorociri. Tonul romanului îmbină umorul sardonic cu patosul, creând un stil cu totul personal, undeva între sarcasmul lui Etgar Keret şi talentul epic al lui David Grossman.

A fost prins FOTO: FAN

Hoţ prins la câteva ore de la spargere

ARAD. Poliţiştii de Secusigiu au reuşit, în doar câteva ore de la sesizare, depistarea unui bărbat bănuit că ar fi spart o locuinţă. „În urma cercetărilor efectuate, s-a stabilit că în noaptea de 01/02 iulie, B. Sebastian, de 35 ani, din Secusigiu, ar fi pătruns într-o anexă a unei locuinţe, de unde ar fi sustras un motor electric", precizează IPJ. Prejudiciul, în valoare de 1.000, lei a fost recuperat. **JA – S.B.**

240

de amenzi de circulaţie au fost aplicate de poliţiştii rutieri în ultimele 24 de ore. Valoarea totală a amenzilor se ridică la 46.000 de lei. 150 au fost aplicate pentru depăşirea vitezei legale, pentru nefolosirea centurii de siguranţă, neacordare de prioritate pietonilor, depăşiri neregulamentare. Au fost reţinute 9 permise de conducere şi 4 certificate de înmatriculare. **JA – S.B.**

A furat produse cosmetice din magazin

ARAD. Poliţiştii Biroului de Ordine Publică o cercetează pe D. Florica, de 38 ani, din Curtici, care a fost prinsă la furat într-un magazin. „În data de 02.07.2014, femeia a fost prinsă în flagrant, în timp ce a sustras dintr-un magazin produse cosmetice", informează reprezentanţii IPJ. Prejudiciul a fost recuperat, iar pe numele femeii s-a întocmit un dosar de cercetare penală. **JA – S.B.**

Testul l-a dat de gol FOTO: JA

Prins la volan băut şi fără permis

ARAD. Poliţiştii au depistat, ieri, un şofer, în trafic, aflat sub influenţa băuturilor alcoolice şi fără a avea permis auto. Potrivit IPJ, oamenii legii din Chişineu-Criş l-au depistat în trafic, pe o stradă din localitate, pe H. Cosmin, de 18 ani, la volanul unei Dacii, fără a poseda permis de conducere. De asemenea, fiind testat cu aparatul alcooltest, a rezultat o alcoolemie de 0,60 mg/l alcool pur în aerul expirat. **JA – S.B.**

Vara investitorilor la CET

CET Arad a publicat scrisoarea oficială de intenţie în care anunţă investorii străini şi români de nevoia de 40,4 milioane euro.

Centrala arădeană are nevoie de investiţii serioase FOTO: JA

ARAD. Potenţialii investitori străini, sau autohtoni, sunt aşteptaţi, cu braţele deschise de către CET Arad. Societatea a făcut încă un pas, a publicat „Anunţul de intenţie" spre atragerea mediului privat, „pentru retehnologizarea sursei de producere a energiei termice în Municipiul Arad de la CET Arad prin realizarea investiţiei Centrală pe ciclu combinat cu turbină pe gaze, cazan recuperator şi acumulator de căldură". Realizarea procesului de atragere a mediului privat se va face prin asocierea în participaţiune dintre SC CET Arad SA şi un investitor. Suma deţinută şi introdusă ca participaţiune de la investitorul selectat va fi utilizată pentru realizarea investiţiei noi în sursa de producţie: Turbina de gaze, Cazan recuperator şi Acumulator de căldură (TG/KR 40 MWe + AKU). Suma estimată este de 40,4 milioane euro.

Doi ani

Trebuie menţionat că asociatul nu va prelua, efectiv, centrala. Conform documentelor de licitaţie, SC CET Arad SA va fi asociatul principal. Asociatul secund (investitorul) va trebui să finanţeze investiţia în realizarea turbinei de gaze, a cazanului recuperator şi a acumulatorului de căldură, estimată la peste 40 milioane euro, investiţie care ar trebui finalizată în 24 de luni. Odată finalizată investiţia, va demara exploatarea comercială a „sursei de producţie de energie în cogenerare de înaltă eficienţă". De atunci vor începe decontările instalaţiilor care fac obiectul investiţiei, care se vor face eşalonat, pe ani şi luni până la finalul termenului contractului de asociere.

La finele verii

Investitorii sunt aşteptaţi, până la data de 29 august 2014, să vină cu oferte. „Oferta tehnico-economică trebuie însoţită şi de o prezentare a investitorului, cuprinzând informaţii detaliate despre acţionariatul acestuia şi/sau structura de control corporativ, experienţa investitorului în domeniul finanţării şi/sau operării de societăţi care activează în sectorul energetic, precum şi despre capabilităţile financiare ale acestuia, informaţii care să demonstreze posibilitatea efectivă şi imediată de implicare într-un proiect comun de investiţii cu Societatea, în vederea dezvoltării acesteia", precizează administraţia SC CET Arad SA în scrisoarea de intenţie.

Consiliul a votat

Decizia de atragere a unor fonduri private la CET Arad a fost luată de aleşii municipali prin Hotărârea de Consiliu Local „privind oportunitatea unei investiţii noi la CET Arad, pentru retehnologizarea sursei de producere a energiei termice in Municipiul Arad", în 24 mai 2012.

SIMONA BUTARU
simona.butaru@informmedia.ro

Verdict în cazul inspectorului Mihai Spânu

TIMIŞOARA. Curtea de Apel Timişoara a respins joi contestaţia formulată de Parchetul de pe lângă Tribunalul Arad în dosarul traficului de influenţă în cazul mitei de la bacalaureat. Contestaţia a fost formulată de către Parchet după ce Tribunalul Arad a dispus luarea măsurii arestului la domiciliu faţă de inculpatul Spânu Mihai, pe o durată de 30 de zile, de la 30 iunie 2014 până la 29 iulie 2014. Procurorii arădeni propuseseră arestarea preventină a inculpatului.

Ca atare, Mihai Spânu rămâne în arest la domiciliu care impune inculpatului obligaţia de a nu părăsi imobilul din Arad, fără permisiunea judecătorului de drepturi şi libertăţi de la Tribunalul Arad.

De asemenea, este obligat să se prezinte în faţa organului de urmărire penală, a judecătorului de drepturi şi libertăţi, a judecătorului de cameră preliminară sau a instanţei de judecată ori de câte ori este chemat. Nu are voie să comunice cu ceilalţi inculpaţi şi cu martorii din prezenta cauză. În caz de încălcare cu rea-credinţă a măsurii sau a obligaţiilor care îi revin, măsura arestului la domiciliu poate fi înlocuită cu măsura arestării preventive. Reamintim că fostul inspector şcolar general adjunct este suspect alături de un alt inspector şi un profesor în cazul mitei de la bacalaureat, cei trei fiind acuzaţi că ar fi luat bani pentru a facilita obţinerea unor note bune la probele scrise din cadrul examenului naţional de bacalaureat. **JA-M.A.**

Căutat după ce a dispărut cu maşina mamei sale

ARAD. Un bărbat din Arad este căutat de poliţişti după ce a plecat de acasă, în urmă cu o săptămână, cu maşina mamei sale şi... nu s-a mai întors.

Dat dispărut FOTO: FAN

Inspectoratul de Poliţie al Judeţului Arad a fost sesizat că, în dimineaţa zilei de 26.06.2014, Zopota Dan, de 34 de ani, din Arad, ar fi plecat de la domiciliu cu un autoturism marca Mercedes, proprietatea mamei sale şi de la aceea dată până în prezent nu a mai luat legătura cu familia.

„Bărbatul are următoarele semnalmente: înăltime 1,72 m., greutate 85 kg., păr şaten, tuns scurt, ochi căprui, fără semne particulare", informează reprezentanţii IPJ.

La data plecării de la domiciliu, bărbatul purta pantaloni de blugi albaştri, tricou cu mânecă scurtă, de culoare roşie, sandale maro.

Persoanele care pot oferi informaţii sunt rugate să anunţe prin apelul unic de urgenţă 112 sau la cea mai apropiată secţie de poliţie. **JA – S.B.**

Dr. Ban, ultimul drum

În timpul slujbei de înmormântare, care a durat peste o oră, a plouat fără oprire.

ARAD. „Aici odihneşte Ban Gheorghe. 1961-2014". Aceste cuvinte sunt scrise pe stâlpul aflat la căpătâiul celui plecat atât de tragic din această lume. De-abia îl vezi în „muntele de coroane" care acoperă mormântul unde şi-a găsit odihna veşnică Gheorghe Ban. Spunem „munte" pentru că baza sa se întinde pe suprafaţa a patru morminte obişnuite, iar înălţimea depăşeşte doi metri.

Au fost coroane multe şi a fost multă lume la înmormântarea fostului director al Direcţiei Sanitar-Veterinare din Arad. Peste 500 de persoane au ţinut să îl conducă pe ultimul drum pe Gheorghe Ban. Slujba de înmormântare a început joi, la ora 13.00, la Cimitirul Eternitatea (UTA) şi a durat mai bine de o oră. A fost oficiată după ritualul de înmormântare specific cultului adventist (căruia i-a aparţinut defunctul). Doi pastori au rostit mesaje din partea lui Dumnezeu: Mihai Maur (preşedintele Bisericii Adventiste, Conferinţa Banat) şi Gabriel Dragoş (pastorul Bisericii Adventiste Salem din Arad). Tot timpul slujbei a plouat. Când s-a încheiat, a ieşit soarele. Dacă ar fi să ne luăm după tradiţia populară, am putea spune că lui Gheorghe Ban i-a părut rău după viaţă.

Un „munte de coroane" FOTO: D.D.

Probabil că aşa şi este. Avea 53 de ani şi, cu siguranţă, ar mai fi avut multe de făcut. Dar nu omul decide când părăseşte această lume. Pentru Gheorghe Ban era hotărât: într-o zi furtunoasă, va trece printr-un loc unde un copac va fi smuls din rădăcini şi va cădea peste maşina sa. Momentul fatidic. Locul fatidic. Aşa a fost destinul lui Gheorghe Ban. **JA-D.D.**

Accidentul nu i-a fost fatal şoferului FOTO:JA

A intrat cu Mercedesul în benzinărie

Şoferul unui Mercedes a pierdut controlul volanului şi a ajuns în zidul unei benzinării.

CHIŞINEU CRIŞ. Se afla la volanul unui Mercedes, era singur în maşină când a pierdut controlul volanului şi s-a izbit de zidul staţiei de carburanţi situată la intrarea în localitatea Chişineu Criş.

Şoferul, un bărbat de 38 de ani, a rămas blocat în maşină, fiind necesară intervenţia echipajelor de descarcerare pentru a fi scos de acolo. 15 minute a durat intervenţia pompierilor pentru a-l scoate pe bărbat din maşină. S-a intervenit prin decopertarea plafonului şi tăierea stâlpilor autoturismului pentru a se putea ajunge la tânăr. Cei prezenţi la locul accidentului susţin că tânărul era stabil dar în stare destul de gravă, fiind semiconştient. A fost transportat la Spitalul Judeţean Arad, unde a fost supus mai multor investigaţii şi analize. Din primele constatări tânărul nu prezenta leziuni severe. Echipajul de poliţie face cercetări pentru a stabili cu exactitate cauzele producerii accidentului. Benzinăria abia fusese inaugurată şi deja a „suferit" un prim atac la ziduri.

s.c. OK TEHNIC CONSULT s.r.l.
s.c. ORIGINAL TEHNIC SRL s.r.l
Prestează următoarele servicii:
- Operator RSVTI;
- Verificare supape de siguranţă pe stand mobil;
- Încercare la presiune hidraulică la rece;
- Cursuri de formare profesională in meseria de Stivuitorist;
- Stagiu de instruire periodica pentru stivuitoristi;
- Întocmire documentaţii de mediu/ raportari SIM.
0723 842 867; 0722 437 525; www.okt.ro
(499705)

NOU !!!
MAMOGRAF DIGITAL
CENTRUL MEDICAL RUBIO
Calea Victoriei 60-62 Arad
Programari la tel:0257338062
www.agis2000.ro
(511564)
RECLAME

Sport

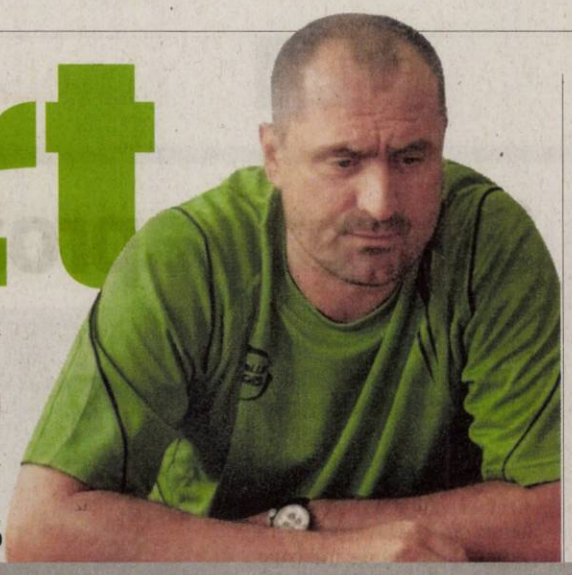

„Este evident că ne convine regulamentul cu trei jucători Under 21.
Roland Nagy, antrenor UTA BD

4

categorii de vârstă s-au desfăşurat în cadrul Trofeului Ardealului la tenis, desfăşurat, recent, la baza sportivă UTA. Sportul alb din oraşul nostru şi-a făcut simţită prezenţa doar la categoria 14 ani fete, unde Martina Minea (AMEFA) şi Andreea Vîlcan (CSM) - un dublu 6-4 în meciul direct - s-au clasat pe locurile 2, respectiv 3.

Succes arădean obţinut la Trofeul Litoral la şah

EFORIE NORD. Iulian Anghel, un şahist arădean legitimat la Şah Club Vados (preşedinte Alin Câmpeanu), a câştigat ediţia din acest an a Trofeului Litoralului - Under 8, puternicul turneu al sportului minţii desfăşurat la Eforie Nord. Micuţul şahist din Arad, campion naţional în 2014, a totalizat 8 puncte, din 9 posibile, fiind urmat de Tudor Nedelcu (Brăila), 7,5 puncte, şi Mihnea Voicu (Buzău), 7 puncte. **JA-D.L.**

Vasile Rad FOTO: JA

Se pun bazele noului sezon

ARAD. Nu toată lumea are vacanţă. De plidă, membrii Comitetului Executiv al Asociaţiei Judeţene de Fotbal Arad se va întruni, luni, 7 iulie, ora 16, într-o şedinţă care are darul de a prepara viitorul sezon. Secretarul general al AJF Arad, Vasile Rad, ne-a prezentat cele mai importante puncte ale ordinii de zi şi anume: omologarea clasamentelor finale în Ligile V şi VI, sezonul recent încheiat; aprobarea planului-calendar cu privire la sistemul competiţional pentru sezonul 2014-2015; aprobarea normelor financiare şi a Regulamentului Disciplinar; aprobarea criteriilor de licenţiere pentru participarea în Liga IV în sezonul 2014-2015. **JA-D.S.**

Utiştii, singurii avantajaţi de FRF

CS Ineu, dar mai ales Naţional Sebiş nu pot fi încântate de faptul că trebuie folosiţi trei jucători Under 21.

ARAD. Aşteptată cu real interes, hotărârea Comitetului Executiv al Federaţiei Române de Fotbal, cu privire la jucătorii tineri ce vor trebui folosiţi în campionatul viitor de echipele din liga a III-a, nu avantajează decât o singură echipă arădeană: UTA Bătrâna Doamnă.

UTA Bătrâna Doamnă are un lot foarte tânăr, are de unde alege şi se poate alinia la deciziile FRF FOTO: LEO SFÂRA

Trei jucători Under 21

Deşi exista un proiect mult mai „îndrăzneţ", cu câte doi jucători Under 19, 21 şi 23, plus doar trei jucători peste 28 de ani, el nu putea fi aprobat, e lesne de înţeles, deoarece atunci mai toate echipele trebuiau să schimbe lotul din temelii. S-a găsit o variantă cu trei jucători sub 21 de ani, care nu e, totuşi, pe placul tuturor. La Arad, de exemplu, doar UTA Bătrâna Doamnă este avantajată.

Căutări şi aşteptări

Două dintre echipele arădene din eşalonul trei al fotbalului românesc, CS Ineu şi Naţional Sebiş, nu stau grozav la acest capitol. Prima echipă este în căutări, antrenorii testând de mai mult timp foarte mulţi tineri din zona Ineului şi nu numai. Asta, tocmai pentru a găsi variante pentru cei trei jucători, plus rezerve lor, căci în caz de accidentare ori suspendare, e nevoie de „dubluri".

La rândul ei, Naţional Sebiş încă aşteaptă un semn de la FRF, pentru a urca în eşalonul doi al fotbalului românesc, aşa că nu e pregătită deloc să aibă şase jucători, din care măcar trei-patru de valoare, Under 21.

Avantaj UTA BD

Este clar, UTA Bătrâna Doamnă porneşte cu un avantaj major. Conducătorii noupromovatei s-au şi exprimat, săptămânile trecute, că le convine şi varianta iniţială, cu câte doi jucători Under 19, 21 şi 23. Asta, deoarece lotul lui Roland Nagy este unul extrem de tânăr.

LEO SFÂRA
leo.sfara@informmedia.ro

Lazea sau Chindriş?

Apropo de jucători tineri. La UTA Bătrâna Doamnă revin, după împrumuturi, Florin Lazea şi Marius Chindriş. Primul, este încă Under 21, aşa că are şanse mai mari de a primi oferte din altă parte. „Nu ştim încă dacă vor face parte din lot pentru sezonul următor. Ei sunt jucătorii noştri şi – în funcţie de ofertele pe care le vor avea – vom decide soarta lor" - spune conducerea clubului.

Este oficial: AJF Arad a intrat în insolvenţă!

ARAD. Inevitabilul s-a produs. Managementul „extraordinar" al fostului preşedinte Dorel Cura a dus Asociaţia Judeţeană de Fotbal în pragul colapsului. Sufocată de datorii, cu conturile blocate de Finanţe, fără apă caldă şi rece la sediu, AJF Arad a fost forţată să intre în insolvenţă.

Judecătoria Arad a aprobat, miercuri, cererea depusă de Casa de Insolvenţă RAVA S.P.R.L., care va administra activitatea Asociaţiei Judeţene de Fotbal pe o perioadă de maxim trei ani, în care se dă un termen de graţie de 6 luni. În această perioadă toate datoriile şi penalităţile aferente acestora sunt „îngheţate", urmând a se întocmi un plan de reorganizare. Se va stabili un administrator judiciar şi un altul special pentru bunul mers al activităţii, urmărindu-se ca în perioada de graţie să nu se acumuleze noi datorii. „Chiar dacă vorbim despre o premieră la nivelul AJF-urilor din ţară, pentru noi, intrarea în insolvenţă, era unica variantă de continuare a activităţii. Vom căuta soluţii pentru achitarea datoriilor către Finanţe şi reintrarea în normalitate" - spune preşedintele Adrian Lucaci, cel care are ingrata misiune de a astupa „găurile" lăsate de predecesorul său în fruntea fotbalului judeţean. **JA-D.S.**

Adrian Lucaci FOTO: JA

UTA BD va deveni FC UTA

Dan Proca FOTO: L.S.

ARAD. Aşa cum era de aşteptat, cum s-a terminat sezonul, conducerile Suporter Club UTA şi UTA Bătrâna Doamnă au demarat procedurile pentru schimbarea numelui: UTA Bătrâna Doamnă va deveni, aşadar, Fotbal Club UTA.

„Am început demersuri la Federaţia Română de Fotbal, la Registrul Asociaţiilor de la Tribunal, şi la Minsterul Tineretului şi Sportului să trecem de la numele de «UTA Bătrâna Doamnă» la «Fotbal Club UTA Arad». Pe scurt, «UTA». Acţiunea noastră are la bază dreptul de folosinţă al numelui UTA, a siglei şi culorilor, cesionate de Suporter Club UTA către noi", se scrie într-un comunicat al celor de la UTA.

JA – L.S.

Sărbătoarea sportului

ŞIMAND. Şimandul a fost luat, recent, cu asalt de zeci de elevi din vestul ţării, care au participat la Cupa „Fair Play", ediţia a VI-a, şi Ziua Olimpică, aflată la ediţia a III-a, întreceri organizate de catedra de educaţie fizică şi sport de la Şcoala Gimnazială Şimand, coordonată de prof. Daniel Mărcuş.

Programul competiţiei a cuprins: atletism, fotbal, handbal, tenis de masă şi badminton. „Şi în acest an a fost o adevărată sărbătoare a sportului şcolar. Mulţumim celor care au fost alături de noi", ne-a declarat prof. Daniel Mărcuş.

PODIUMURI

CROS:

Clasele V-VI, fete - 1.Baba Claudia, 2.Gal Valentina, 3.Ungurean Larisa (toate Şimand); cl. VII-VIII, fete - 1.Baba Claudia, 2.Ungurean Larisa (ambele Şimand), 3.Oros Cristina (Socodor); cl. V-VI, băieţi - 1.Caciula Alex, 2.Duduna Cătălin (ambii Pilu), 3.Feher Zouco (Satu-Nou); cl. VII-VIII, băieţi - 1.Algeorge Pop Eduard, 2.Todincă Ionuţ (ambii Pilu), 3.Ujoc Claudiu (Şimand);

HANDBAL

fete: 1.Socodor, 2.Sintea, 3.Satu-Nou;

FOTBAL

băieţi: 1.Şimand, 2.Zărand, 3.LPS Oradea;

TENIS DE MASĂ:

cl. V-VI, fete - 1.Blidaru Bianca (Şimand), 2.Padvai Iulia (Pilu), 3.Blidaru Beatrice (Şimand); cl. VII - VIII, fete - 1.Gazso Arabela (Satu-Nou), 2.Vinter Monica (Şimand), 3.Kateles Nikoleh (Satu-Nou); cl. V-VI, băieţi - 1.Şerban Bogdan („Regina Maria" Arad), 2.Haloş Andrei (Şimand), 3.Barna Radu (Pilu); cl. VII-VIII, băieţi - 1.Marcu Dumitrel (Pilu), 2.Cacior Andrei (Sintea Mare), 3.Roşca Gheorghe (Chişineu Criş);

BADMINTON:

cl. V-VI, fete - 1.Vedinas Cosmina, 2.Hotăran Ioana (ambele Şimand), 3.Şoit Maria (Satu-Nou); cl. VII-VIII, fete - 1.Mercea Adelina, 2.Rotariu Diana, 3.Vinter Monica (toate Şimand), cl. V-VI, băieţi - 1.Halos Andrei, 2.Cristea Robert (ambii Şimand), 3.Nemeti Mircea („Regina Maria" Arad); cl. VII-VIII, băieţi - 1.Chişca Denis, 2.Ujoc Claudiu, 3.Grad Cătălin (toţi Şimand). **JA-D.L.**

Pe podium FOTO:JA

Cupa Prieteniei la fotbal

ARAD. Inspectoratul Şcolar Judeţean şi Liceul German A.M. Guttenbrunn au organizat, recent, a treia ediţie a Cupei Prieteniei pentru elevii de clasele V - VI, la care au participat 5 şcoli.

Trofeul pus în joc pe terenul fostei Şc. Gen. 20 a revenit Şc. Gim. I. Slavici Şiria (prof. Daniel Dragoş şi Lucian Oniţa), care nu a cedat în nicio partidă: 0-0 cu Liceul Baptist A. Popovici (prof. Ioan Crişan), câştigătoarea medaliei de argint, 1-0 cu Şc. Gim. M. Eminescu (prof. Mihaela Dincea), ocupantă a ultimului loc pe podium, 1-0 cu Şc. Gim. A. Nicolae (prof. Mircea Gomboroş) şi tot 1-0 cu Lic. A.M. Guttenbrunn (prof. Iulian Vuia).

Lotul echipei câştigatoare: Răzvan Tălmaciu (cel mai bun portar al turneului), Silviu Mihăilescu, Rareş Nedea, Cosmin Varga, Andrei Buboi, Adrian Joldes şi Narcis Jurj. **JA-D.L.**

Închiriem spaţiu birouri + spaţiu de locuit cu intrări separate, sau vindem tot imobilul situat în zonă ultracentrală
- Blv. Vasile Milea, nr. 44 -
având toate utilităţile: încălzire pe gaz, telefonie, aer condiţionat, etc., mobilat sau nemobilat, în funcţie de necesităţi, ocupabile imediat.
Spaţiile pentru birouri sunt situate în două clădiri diferite, având o curte interioară comună.
Într-una din clădiri, pe acelaşi nivel, sunt 5 birouri, o baie de serviciu şi o chicinetă, în suprafaţă totală de 140 mp;
În a doua clădire, este un spaţiu de birouri necompartimentat în suprafaţă de 98 mp şi două băi de serviciu.
Apartamentul pentru locuit este situat la aceeaşi adresă, la etajul 2, este dispus pe două nivele şi se compune din 4 camere din care două separate complet, două separate parţial, două spaţii de depozitare, o baie generoasă şi una de serviciu, bucătărie şi balcon cu vedere spre curtea interioară şi malul Mureşului, în suprafaţă totală de 170 mp.
Pentru mai multe detalii şi preţ, vă rog să sunaţi la:
0745-300.050. (545334)

MEDIQA
Vacanţa de vară vine cu reduceri de 30% la pachetele de servicii pentru specialităţile de:
• Cardiologie (consultaţie + ecografie Doppler cord + EKG)
• Medicină internă (consultaţie + ecografie generală (abdomen+pelvis) + EKG)
• Ginecologie (consultaţie + ecografie ginecologică)
• Oftalmologie (consultaţie + refractometrie + prescripţia de ochelari, biomicroscopia sau tonometria gratis)
B-dul Revoluţiei nr. 10, 310144, Arad, România
Informaţii suplimentare la telefon:
(+40) 0257/217700
Program: L-V: 8.00-20.00, S: 8.00-14.00
www.mediqa.ro
8551248)
RECLAME

JURNAL ARĂDEAN

FIFA WORLD CUP Brasil

WORLD CUP 2014 BRASIL
PROGRAMUL SFERTURILOR DE FINALĂ

Astăzi:
Franța - Germania, la Rio de Janeiro, ora 19:00 (TVR 1)
Brazilia – Columbia, la Fortaleza, ora 23:00 (TVR 1)

Sâmbătă:
Argentina – Belgia, la Brasilia, ora 19:00 (TVR 1)
Olanda – Costa Rica, la Salvador de Bahia, ora 23:00 (TVR 1)

Suarez e aproape de Barcelona

Negocierile dintre Liverpool şi FC Barcelona pentru transferul uruguayanului avansează.

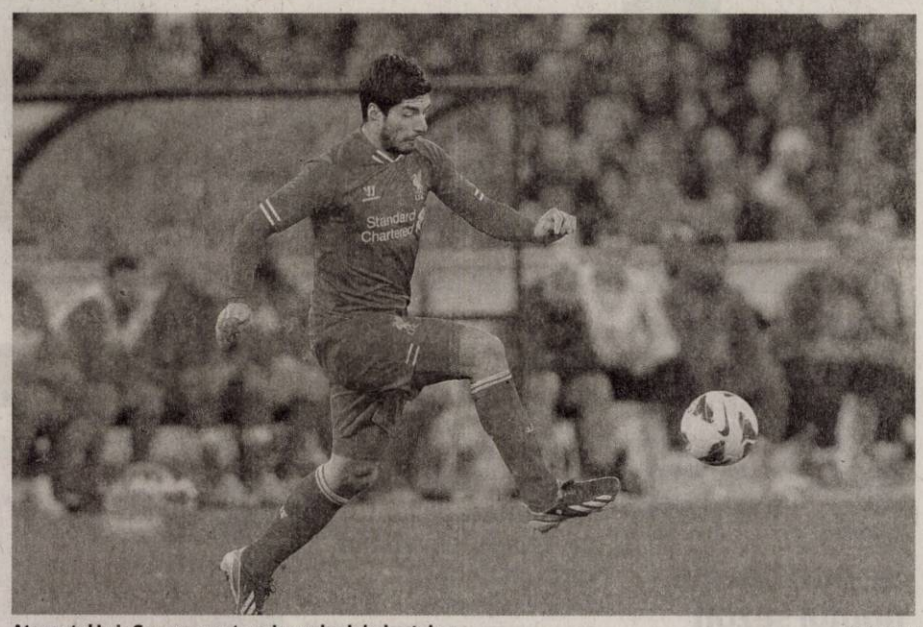
Atacantul Luis Suarez ar putea ajunge la clubul catalan FOTO: FAN

FOTBAL. FC Barcelona este aproape de a obține transferul atacantului urguayan Luis Suarez de la FC Liverpool pentru suma de 88 de milioane de euro, a scris presa engleză.

Oficialii clubului spaniol și cei ai grupării engleze au avut deja, în cursul zilei de miercuri, o rundă de negocieri în acest sens, considerată fructuoasă de ambele părți. Primii oferă 70 de milioane de lire sterline pentru jucătorul de 27 de ani, în timp ce conducătorii FC Liverpool cer 80 de milioane de lire sterline (aproximativ 100 de milioane de euro). În această afacere, FC Barcelona ar putea să-l includă și pe atacantul chilian Alexis Sanchez, pentru a plăti o sumă mai mică de bani.

Câştiga 1 milion pe lună

Suarez este sub contract cu Liverpool până în 2018 și are un salariu de 200.000 de lire sterline (250.000 de euro) pe săptămână. Atacantul uruguayan, care l-a mușcat de umăr pe fundașul italian Giorgio Chiellini la un meci de la Cupa Mondială, a fost suspendat nouă meciuri de FIFA și a primit o interdicție de patru luni pentru orice activitate legată de fotbal. Suarez nu va avea acces pe stadioane în perioada suspendării și va trebui să achite o amendă de 100.000 de franci elvețieni. Conform presei spaniole, suspendarea lui Suarez nu a contribuit, așa cum se credea, la o posibilă micșorare a prețului său de transfer. În cazul în care tranzacția se va încheia, aceasta ar urma să fie printre cele mai scumpe din lume, alături de cele ale lui Bale (de la Tottenham la Real Madrid), Cristiano Ronaldo (de la Manchester United la Real Madrid) și Neymar (de la FC Santos la FC Barcelona). Dacă va ajunge la FC Barcelona, Luis Suarez va fi coleg la echipa catalană cu alte două superstaruri mondiale, Messi și Neymar.

SURSA: MEDIAFAX

Selecționerul Nigeriei neagă că ar fi demisionat

FOTBAL. Selecționerul Nigeriei, Stephen Keshi, a dezmințit că a demisionat după eliminarea în optimile Cupei Mondiale de către naționala Franței, informează AFP. „Le-am spus jucătorilor mei că probabil este ultimul meu meci la echipa națională, deoarece contractul mi se încheie și nu mi s-a propus altul.

Am fost puțin șocat de faptul că presa a scris că am demisionat. Demisiile nu se dau în ziare, ci în mod oficial", a declarat Keshi. Fost fundaș central și căpitan al Nigeriei, Keshi este selecționer din anul 2011. El a condus echipa la victoria de la Cupa Africii din 2013.

SURSA: MEDIAFAX

Stephen Keshi FOTO: FAN

Zeci de mii de argentinieni la meciul cu Belgia

FOTBAL. Între 20.000 și 30.000 de suporteri argentinieni sunt așteptați sâmbătă în capitala Braziliei, pentru meciul echipei lor favorite cu Belgia, din sferurile de finală ale Cupei Mondiale la fotbal, a anunțat ambasada Argentinei. Aproximativ 90.000 de argentinieni s-au deplasat de la Rio de Janeiro la Porto Alegre, pentru meciurile din grupă, și circa 70.000 au mers la Sao Paulo, pentru partida din optimile de finală. O parcare gratuită le este pusă la dispoziție fanilor din țara vecină, au anunțat autoritățile locale, într-un comunicat. În această parcare, care poate primi 4.000 de autoturisme, au fost instalate dușuri, toalete și surse de apă potabilă.

„Suntem pregătiți să-i găzduim pe argentinieni și să le oferim toată atenția noastră", a declarat ministrul Turismului, Luis Otavio Neves. Sâmbătă, 3.488 de polițiști vor fi prezenți pe Stadionul Mané-Garrincha din Brasilia, iar 1.400 de agenți de securitate vor fi desfășurați la „Fan-Fest", situat la 20 de kilometri de oraș, a precizat guvernul local.

SURSA: MEDIAFAX

Doresc menţinerea lui Halilhodzic

FOTBAL. O petiție pentru menținerea tehnicianului bosniac Vahid Halilhodzic în funcția de selecționer al naționalei Algeriei a fost postată pe rețele de socializare, după ce formația africană a ajuns până în optimile de finală ale Cupei Mondiale. Această petiție lansată pe Facebook a adunat până miercuri dimineață peste 80.000 de aprecieri.

Două dintre cele mai importante publicații din Algeria, El-Khabar și En-Nahar (cu tiraje de peste 800.000 de exemplare zilnic) au titrat că „poporul își dorește menținerea lui Halilhodzic". Conform presei locale, contractul lui Vahid Halilhodzic a expirat marți, iar Federația Algeriană de Fotbal nu i-a făcut o propunere de prelungire a înțelegerii. Un post de radio algerian a anunțat miercuri că succesorul lui Halilhodzic va fi francezul Christian Gourcuff, care va semna contractul săptămâna viitoare.

Naționala Algeriei s-a calificat în premieră din faza grupelor la un turneu final al Cupei Mondiale, dar a fost învinsă în optimile de finală, cu scorul de 2-1 după prelungiri, de către reprezentativa Germaniei.

SURSA: MEDIAFAX

Vahid Halilhodzic FOTO: FAN

Toni Kroos FOTO: FAN

Real îl va legitima pe Kroos

FOTBAL. Deținătoarea Ligii Campionilor, Real Madrid îl va achiziționa pe jucătorul german al echipei Bayern Munchen, Toni Kroos, în schimbul a 25 de milioane de euro, transferul urmând să fie perfectat după terminarea Cupei Mondiale, informează marca.com.

Potrivit sursei citate, cele două cluburi au început negocierile în cursul zilei de luni, iar miercuri au ajuns la un acord pentru internaționalul german, care participă în această perioadă la Cupa Mondială din Brazilia. Jucătorul în vârstă de 24 de ani ar urma să semneze un contract pentru următoarele cinci sezoane. Nu se specifică însă nimic despre salariul pe care va urma să-l primească internaționalul german la campioana Europei. De curând, Bayern Munchen i-a propus lui Kroos prelungirea contractului scadent vara viitoare, însă mijlocașul a refuzat oferta. Kroos este total nemulțumit de faptul că antrenorul bavarezilor, Josep Guardiola nu i-a oferit statutul de titular, el fiind mai mult rezervă în sezonul trecut.

SURSA: MEDIAFAX

PROGRAMUL TURULUI LIGII I DE FOTBAL, EDIȚIA 2014/2015

Etapa I, 26 iulie
Rapid București - Steaua București
CS Universitatea Craiova - Pandurii Târgu Jiu
CFR Cluj - Ceahlăul Piatra Neamț
ASA Târgu Mureș - Universitatea Cluj
Concordia Chiajna - Astra Giurgiu
Dinamo București - Oțelul Galați
FC Brașov - Petrolul Ploiești
FC Botoșani - Gaz Metan Mediaș
CSMS Iași - FC Viitorul

Etapa a II-a, 2 august
Steaua București - CS Universitatea Craiova
Pandurii Târgu Jiu - CFR Cluj
Ceahlăul Piatra Neamț - ASA Târgu Mureș
Universitatea Cluj - Dinamo București
Astra Giurgiu - FC Brașov
Oțelul Galați - Concordia Chiajna
Petrolul Ploiești - FC Botoșani
Gaz Metan Mediaș - CSMS Iași
FC Viitorul - Rapid București

Etapa a III-a, 9 august
Rapid București - Gaz Metan Mediaș
CS Universitatea Craiova - FC Viitorul
CFR Cluj - Steaua București
Concordia Chiajna - Universitatea Cluj
Dinamo București - ASA Târgu Mureș
FC Brașov - Oțelul Galați
FC Botoșani - Astra Giurgiu
CSMS Iași - Petrolul Ploiești
Pandurii Târgu Jiu - Ceahlăul Piatra Neamț

Etapa a IV-a, 16 august
ASA Târgu Mureș - Concordia Chiajna
Steaua București - Pandurii Târgu Jiu
Ceahlăul Piatra Neamț - Dinamo București
Universitatea Cluj - FC Brașov
Astra Giurgiu - CSMS Iași
Oțelul Galați - FC Botoșani
Petrolul Ploiești - Rapid București
Gaz Metan Mediaș - CS Universitatea Craiova
FC Viitorul - CFR Cluj

Etapa a V-a, 23 august
Rapid București - Astra Giurgiu
CS Universitatea Craiova - Petrolul Ploiești
CFR Cluj - Gaz Metan Mediaș
Concordia Chiajna - Dinamo București
FC Brașov - ASA Târgu Mureș
FC Botoșani - Universitatea Cluj
CSMS Iași - Oțelul Galați
Steaua București - Ceahlăul Piatra Neamț
Pandurii Târgu Jiu - FC Viitorul

Etapa VI-a, 30 august
ASA Târgu Mureș - FC Botoșani
Dinamo București - FC Brașov
Ceahlăul Piatra Neamț - Concordia Chiajna
Universitatea Cluj - CSMS Iași
Astra Giurgiu - CS Universitatea Craiova
Oțelul Galați - Rapid București
Petrolul Ploiești - CFR Cluj
Gaz Metan Mediaș - Pandurii Târgu Jiu
FC Viitorul - Steaua București

Etapa a VII-a, 13 septembrie
Rapid București - Universitatea Cluj
CS Universitatea Craiova - Oțelul Galați
CFR Cluj - Astra Giurgiu
FC Brașov - Concordia Chiajna
FC Botoșani - Dinamo București
CSMS Iași - ASA Târgu Mureș
Steaua București - Gaz Metan Mediaș
Pandurii Târgu Jiu - Petrolul Ploiești
FC Viitorul - Ceahlăul Piatra Neamț

Etapa a VIII-a, 20 septembrie
ASA Târgu Mureș - Rapid București
Concordia Chiajna - FC Botoșani
Dinamo București - CSMS Iași
Ceahlăul Piatra Neamț - FC Brașov
Universitatea Cluj - CS Universitatea Craiova
Astra Giurgiu - Pandurii Târgu Jiu
Oțelul Galați - CFR Cluj
Petrolul Ploiești - Steaua București
Gaz Metan Mediaș - FC Viitorul

Etapa a IX-a, 27 septembrie
Rapid București - Dinamo București
CS Universitatea Craiova - ASA Târgu Mureș
CFR Cluj - Universitatea Cluj
FC Botoșani - FC Brașov
CSMS Iași - Concordia Chiajna
Steaua București - Astra Giurgiu
Pandurii Târgu Jiu - Oțelul Galați
Gaz Metan Mediaș - Ceahlăul Piatra Neamț
FC Viitorul - Petrolul Ploiești

Etapa a X-a, 4 octombrie
ASA Târgu Mureș - CFR Cluj
Concordia Chiajna - Rapid București
Dinamo București - CS Universitatea Craiova
FC Brașov - CSMS Iași
Ceahlăul Piatra Neamț - FC Botoșani
Universitatea Cluj - Pandurii Târgu Jiu
Astra Giurgiu - FC Viitorul
Oțelul Galați - Steaua București
Petrolul Ploiești - Gaz Metan Mediaș

Etapa a XI-a, 18 octombrie
Rapid București - FC Brașov
CS Universitatea Craiova - Concordia Chiajna
CFR Cluj - Dinamo București
CSMS Iași - FC Botoșani
Steaua București - Universitatea Cluj
Pandurii Târgu Jiu - ASA Târgu Mureș
Petrolul Ploiești - Ceahlăul Piatra Neamț
Gaz Metan Mediaș - Astra Giurgiu
FC Viitorul - Oțelul Galați

Etapa a XII-a, 25 octombrie
ASA Târgu Mureș - Steaua București
Concordia Chiajna - CFR Cluj
Dinamo București - Pandurii Târgu Jiu
FC Brașov - CS Universitatea Craiova
FC Botoșani - Rapid București
Ceahlăul Piatra Neamț - CSMS Iași
Universitatea Cluj - FC Viitorul
Astra Giurgiu - Petrolul Ploiești
Oțelul Galați - Gaz Metan Mediaș

Etapa a XIII-a, 1 noiembrie
Rapid București - CSMS Iași
CS Universitatea Craiova - FC Botoșani
CFR Cluj - FC Brașov
Steaua București - Dinamo București
Pandurii Târgu Jiu - Concordia Chiajna
Astra Giurgiu - Ceahlăul Piatra Neamț
Petrolul Ploiești - Oțelul Galați
Gaz Metan Mediaș - Universitatea Cluj
FC Viitorul - ASA Târgu Mureș

Etapa a XIV-a, 8 noiembrie
Rapid București - Ceahlăul Piatra Neamț
ASA Târgu Mureș - Gaz Metan Mediaș
Concordia Chiajna - Steaua București
Dinamo București - FC Viitorul
FC Brașov - Pandurii Târgu Jiu
FC Botoșani - CFR Cluj
CSMS Iași - CS Universitatea Craiova
Universitatea Cluj - Petrolul Ploiești
Oțelul Galați - Astra Giurgiu

Etapa a XV-a, 22 noiembrie
CS Universitatea Craiova - Rapid București
CFR Cluj - CSMS Iași
Steaua București - FC Brașov
Pandurii Târgu Jiu - FC Botoșani
Ceahlăul Piatra Neamț - Oțelul Galați
Astra Giurgiu - Universitatea Cluj
Petrolul Ploiești - ASA Târgu Mureș
Gaz Metan Mediaș - Dinamo București
FC Viitorul - Concordia Chiajna

Etapa a XVI-a, 29 noiembrie
Rapid București - CFR Cluj
CS Universitatea Craiova - Ceahlăul Piatra Neamț
ASA Târgu Mureș - Astra Giurgiu
Concordia Chiajna - Gaz Metan Mediaș
Dinamo București - Petrolul Ploiești
FC Brașov - FC Viitorul
FC Botoșani - Steaua București
CSMS Iași - Pandurii Târgu Jiu
Universitatea Cluj - Oțelul Galați

Etapa a XVII-a, 6 decembrie
CFR Cluj - CS Universitatea Craiova
Steaua București - CSMS Iași
Pandurii Târgu Jiu - Rapid București
Ceahlăul Piatra Neamț - Universitatea Cluj
Astra Giurgiu - Dinamo București
Oțelul Galați - ASA Târgu Mureș
Petrolul Ploiești - Concordia Chiajna
Gaz Metan Mediaș - FC Brașov
FC Viitorul - FC Botoșani

SC INTERCITY TRADING SRL

angajează:

>> **AGENT LIVRARI** (şofer);
>> **MAGAZIONER – GESTIONAR**;
>> **AGENT VANZĂRI**;
>> **OPERATOR CONTABILITATE**;
>> **HORTICULTOR SI GRADINAR**
(INGRIJITOR PLANTE - femei si barbati);
>> **MUNCITOR NECALIFICAT** (femei si barbati).
Studii medii. C.V.-ul , personal : str. Lugojului, nr. 2, dupa ora 16,00.

(515718)

MIGE PROD S.R.L.

din Fantanele **ANGAJEAZĂ**

MUNCITORI pentru montat şi cartonat schelete, pentru mobilă tapiţată.

Asigurăm salar atractiv, tichete de masă şi transport din Arad.

Informaţii la telefon: 0257-456.100

(544833)

MarlexDuo MARLEX DUO COMPANY

Oferim locuri de munca in Germania:

- ingrijitoare batrini
- ingrijitori ferme de cai si vaci (femei si barbati)

Limba germana sau engleza constituie avantaj
Nu percepem comision
Informatii la tel: **0257-272325, 0374035858**
e-mail: resurse.umane@marlexduo.ro

(550850)

cicor electronic solutions

ALEGE INTELIGENT
SALTUL ÎN CARIERA TA PROFESIONALĂ

NOI VĂ OFERIM
Un loc de muncă la standard occidental
Salariu de încadrare atractiv, prime lunare
Tichete de masă din prima zi de angajare
Transport gratuit

PENTRU POSTUL DE
MONTATOARE SUBANSAMBLE aveţi nevoie de:
Îndemânare şi seriozitate
Disponibilitate de a lucra pe 3 schimburi

VĂ AŞTEPTĂM în Arad, Zona Industrială Vest, str.I, nr.10
CV-ul se completează la sediul societăţii sau se trimite la adresa de **e-mail HR-Arad@cicor.com** **sau** la **nr fax 0257.216.733**
Informaţii la nr de telefon 0257.285.944

www.cicor.com

(546037)

PGS **SC PGS SOFA & CO**

firma producatoare de canapele cu sediul in Oradea
ANGAJEAZA pentru punctul de lucru din Arad:

• CONTROLOR CALITATE

Cerinte:
- Studii medii
- Capacitatea de citire si interpretare a schitelor tehnice;
- Indemanare, precizie si rigurozitate in efectuarea operatiilor specifice;
- Seriozitate, stentie, capacitate de lucru in echipa;
- Experienta constituie avantaj.

• ASISTENT RESURSE UMANE

Cerinte:
- Cunostinte ale proceselor si procedurilor standard de resurse umane.
- Cunostinte ale procedurilor presupuse de activitatea de secretariat cum ar fi: tehnoredactare in fisiere de procesare text, gestionarea actelor si indosarierea corespunzatoare, creare de formulare standard.
- Cunostinte legislative – nivel minim de cunostinte ale codului muncii.
- Cunostinte de operare PC (MS Office - Word, Excel, Outlook)
- Persoana cu abilitati de comunicare, lucru in echipa, atenta la detalii, disciplinata, constiincioasa, energica, pro-activa, rezistenta la stress
- Experienta relevant pe un post similar.

• MAGAZINER/MANIPULANT MARFURI

Cerinte:
- Experienta relevanta pe un post similar;
- Cunostinte operatiuni intrare / iesire marfa, efectuare inventare;
- Lucratori de incredere, harnici si punctuali

Informatii la tel 0752.247.560 zilnic intre orele 09:00-13:00.
CV-urile la adresa de mail daniela.miclausi@greensofa.ro

(549215)

Your goal
Your perspective
Your future move

Your career connection.

Leoni Wiring Systems Arad ANGAJEAZA :

Operator Asamblare

Avantaje:

- *Transport asigurat in Judetul Arad*
- *Ore suplimentare platite*
- *Analize gratuite pentru angajare*
- *Asistenta medicala gratuita*
- *Oportunitati de promovare*
- *Pachet de servicii medicale gratuite pentru angajati si familiile acestora la una dintre cele mai moderne policlinici din Arad*

Cerinte minime:

- *Capacitate de integrare intr-un mediu de lucru dinamic*
- *Stare fizica buna, spirit de echipa, disponibilitate de lucru in 3 schimburi*

Cererile de angajare se depun la sediul firmei noastre.

Va rugam trimiteti aplicatiile la adresa: recrutare.arad@leoni.com

LEONI Wiring Systems Arad
Str. 1, no. 11 • Zona Industriala Arad, Jud Arad
Tel: 0257-205146, 0257-205266

LEONI

(549272)

Fost cadru medical negociez programări şi traduceri (cu tot co1misionul) la medici universitari în Szeged
Telefon: 0036.702.245.969

(550855)

KSS **Key Safety Systems**

lider mondial in productia de sisteme de siguranta
ANGAJEAZA:
OPERATORI ASAMBLARE si MANIPULANTI MARFA
INFORMATII: 0372.572.250 sau szomorn@keysafetyinc.com

(446159)

SC ERGAD TECHNOLOGY SRL

Arad, str. Pădurii nr. 24, firma cu capital integral italian care activează in domeniul industriei electronice

angajează:

MONTATORI SUBANSAMBLE

Femei pentru montarea componentelor electronice si bărbaţi pentru asamblare parte mecanica, minim 8 clase.

Se oferă:

- **pachet salarial atractiv**
- **decontare transport tramvai**
- **tichete de masa din prima zi**
- **pregătire profesionala in condiţii optime, la standarde internaţionale**

Trimiteţi CV la adresa: *otilia. dimeny@ergad.com* sau prin *fax 0257-306194*
tel.0257-206247

(551010)

Ditre International **SC DITRE INTERNATIONAL SRL**

Angajeaza:

- **confectionere pt. masina de cusut**
- **operatori calculator masina CNC** in fabrica (masini taiat pal, burete, tesatura)
- **muncitori necalificati**
- **tamplari**
- **tapiteri**
- **responsabil sectie tapiterie**
- **desenator autocad**

Oferim: salarii atractive,bonuri de masa,transport gratuit, analize la angajare gratuite.
Informatii la sediul firmei din Arad,Str. a-III-a,Zona Industriala Vest, Nr. 3, tel . 0257/216610 intre orele 9-14 de luni pana vineri

(513980)

Gi Group angajeaza:

- **OPERATORI PRODUCTIE**
- **MUNCITORI NECALIFICAŢI**
- **CONTROLOR CALITATE cu experienţă în volane**

Cerinte: minim 8 clase, vedere buna, disponibilitate pentru lucrul in 3 schimburi
Se ofera: pachet salarial atractiv, **transport asigurat**, tichete de masa, bonusuri lunare
Pentru mai multe detalii si programari, sunati la **0747.012.810.**
Puteti depune un CV direct la sediul nostru din Arad, Str. Piata Garii, bl. A, sc. G, ap. 26 (parter, langa Chic) sau trimiteti pe e-mail la adresa **silvia.pantos@gigroup.com**

(490935)

IHM TOTAL CONSULT

ITI DORESTI UN LOC DE MUNCA INTR-O COMPANIE SERIOASA SI MARE?

IHM TOTAL CONSULT
ANGAJEAZA OPERATORI PRODUCTIE

Beneficii:
- **Salariu motivant, tichete de masa;**
- **Bonusuri de prezenţă, de producţie;**
- **200% plata orelor suplimentare;**
- **Transport asigurat gratuit;**
- **Asigurare medicală privată;**
- **Posibilitatea măririi salariului dupa 3 luni şi posibilităţi de avansare.**

Cerinţe:
- **minimum 8 clase;**
- **îndemânare bună, persoană motivată, serioasă şi muncitoare;**
- **disponibilitate pentru lucrul în schimburi şi**
- **în picioare.**

Pentru mai multe informaţii suna la numărul:
0734 006 985
Asteptam CV-ul tau la adresa de email: **ana.covaci@ihm.ro** **sau** **recrutare@ihm.ro**

(550861)

(536737)

Atenţie ! **TAKATA**

Cea mai tare firmă din Arad, cu peste 5.500 angajaţi

ANGAJEAZĂ
OPERATORI ÎMBRĂCAT VOLANE ÎN PIELE

NOI ŢI OFERIM:
- Salariu de pornire **1050** lei
- Bonusuri lunare de până la **60%** din salariu
- Contract de muncă pe durată nelimitată şi lucru în 2 schimburi
- Tichete de masă din prima zi de lucru
- Asigurare Medicală Gratuită completă pentru tine şi copiii tăi minori
- Te poţi trata în orice spital privat din România
- Transport gratuit de la tine din localitate

Ce trebuie să faci ?
SUNĂ LA NUMĂRUL DE TELEFON:
0257.203.962
sau
TRIMITE CV-UL LA NUMĂRUL DE FAX:
0257.203.841

SC Cotta International SRL firmă mixtă Româno - Elveţiană

SELECŢIONEAZĂ PERSONAL

- **TAPIŢERI cu experienţă în domeniu;**
- **MUNCITORI necalificaţi pentru sectorul lipit;**
- **TINERI ABSOLVENŢI (sc. profesională, liceu)** în vederea calificării în meseria de tapiţer;

Cerinţe: seriozitate, disciplină, program de lucru în două schimburi

Se oferă: • salarizare atractivă; • condiţii deosebite de muncă;
• bonuri de masă; transport gratuit şi pe raza oraşului Arad.

Cei interesaţi sunt rugaţi să se prezinte la sediul societăţii din Arad, str. Bicaz 1-5 (intrarea din Aleea Muncii), zilnic între orele 9.00 -14.00

(487121)

Transformă nemulţumirea în siguranţă!
ARTEX SCM
SOCIETATE CU TRADIŢIE ÎN DOMENIUL TEXTIL
ANGAJEAZĂ
CONFECŢIONERI ÎMBRĂCĂMINTE
sau PERSOANE CUNOSCĂTOARE DE MESERIE, pentru croi, cusut, şi călcat, PRECUM ŞI MAIŞTRI, TEHNOLOGI în pregătirea producţiei

OFERIM:
▪ *climat de lucru european;* ▪ *salarii motivate în acord individual şi regie;* ▪ *tichete de masă;* ▪ *primă de transport - prezenţă;* ▪ *premii;* ▪ *un singur schimb;* ▪ *asistenţă medicală.*

Angajările se fac pe bază de probă de lucru.
DETALII: telefon: 0357- 408275; 0357- 408276

(549223)

Program publicitate:
pe B-dul Revoluţiei, nr. 81
luni-vineri: 8.00-18.00,
duminică: 9.00-13.00.

SC East Europe Tecnowind Srl **Angajeaza:**

• operatori linii montaj hote bucatarie

CV-urile se vor trimite la nr.de fax ***0257-211189*** sau direct la sediul firmei din PARCUL INDUSTRIAL ZONA N-V, de luni pina vineri intre orele 08 -16.30.

(556212)

aradjob.ro

DECESE

Cu multă durere în suflet anunţăm trecerea la cele veşnice,

la vârsta de 86 ani, a celei care a fost soţie, mamă şi bunică,

BĂTRÂNA MARIA

fostă educatoare la Grădiniţa din Vladimirescu.

Slujba de înmormântare va avea loc astăzi, 4 iulie 2014, la ora 12,00 la Cimitirul UTA-Eternitatea, Capela Damian. Te-ai stins puţin câte puţin sub privirile noastre neputincioase, plecând dintre noi. Te-am iubit mult şi te-am pierdut. Dumnezeu să te odihnească în pace şi linişte!

Familia îndoliată: soţul Teodor, fiul Doru şi nora Varvara, fiica Rodica şi ginerele Fredy Pletl, nepotul Radu

---

Cu tristeţe adâncă anunţăm trecerea în nefiinţă a celui care ne-a fost un bun şi iubitor soţ, tată, ginere, cumnat şi unchi,

LUCACI SEVER

la vârsta de 57 ani.

Înmormântarea va avea loc astăzi, 4 iulie 2014, ora 14, la cimitirul din cartierul Bujac Arad.

Familia îndoliată

Familia îndurerată anunţă cu tristeţe încetarea din viaţă a iubitului lor soţ, tată, bunic şi rudă,

KIS ŞTEFAN (ISTVÁN),

la vârsta de 84 ani

în localitatea Enying din Ungaria. Înmormântarea va avea loc sâmbătă, 5 iulie, ora 12,00 la Cimitirul Eternitatea din Arad. Ceremonia va avea loc la locul de veci.

Fam. Kis

CONDOLEANŢE

Sincere condoleanţe familiei greu încercate prin pierderea celui care a fost

dr. BAN GHEORGHE.

Dumnezeu să-l odihnească!

Erika Stark

Suntem alături de colega noastră, Mecheş Gabriela Carmen în greaua suferinţă provocată de decesul tatălui său,

BOERU GHEORGHE

(judeţul Tulcea).

Sincere condoleanţe familiei îndoliate! Dumnezeu să îl odihnească în pace!

Colegii de la Serviciul Fiscal Orăşenesc Sebiş

Suntem alături de familia Bătrâna Todor în greaua suferinţă la decesul soţiei şi mamei dragi. Sincere condoleanţe familiei îndoliate!

Fam. Bădău Gheorghe şi Angela

SERVICII FUNERARE

(H-7489281)
IN MEMORIAM
NON STOP!
KUKI - servicii funerare complete
Producător de sicrie - oferă sicrie la preţ de producător.
Pentru membrii C.A.R.P. transport gratuit atât în oraş, cât şi în judeţ.
GRATUIT rezolvăm actele la spital, primărie, casa de pensii şi C.A.R.P.
Transport intern şi internaţional ● Accesorii funerare.
Contact: Arad, Str. Mihai Eminescu nr. 4 (în curte), vis-a-vis de Cerbul Albastru.
Telefon: 0257/211929, mobil: 0723-343-964
www.inmemoriamkuki.com
Nou! Casă funerară - Strada Ştefan Ludwic Roth nr. 1 D, Grădişte

---

Lacrimi şi durere pentru sora mea,

FLORICA

cea care a fost soţie, mamă, bunică şi soră. Dumnezeu să o odihnească în pace! Nu te vom uita niciodată.

Surorile Ani, Viorica, fratele Carol şi cumnata Nina

COMEMORĂRI

În zbor necruţător trec anii, dar timpul nemilos nu poate sterge din sufletele noastre amintirea vie a iubitului nostru fiu şi frate

PILAN COSMIN

AZI, 04 .07 2014, ai fi împlinit 27 de ani,

dar în loc de urare, cu frunţile plecate în faţa mormântului tău îţi ducem o floare şi aprindem o lumânare. Şi ne rugăm lui Dumnezeu să îţi dea odihna vesnică! Timpul nu va putea umple golul lasat în inimile noastre în urmă cu 6 ani. S-a ridicat la cer un suflet blând/ amintirea ta va ramâne veşnic în inimile noastre.

Te vom plânge vesnic, mama Maria şi fratele Cristi

Se împlinesc 6 săptămâni de când ai fost printre noi, dar ai plecat prea repede iubitul meu fiu,

TEAHA SORIN.

Te voi plânge toată viaţa şi nu te voi uita nici o clipă. Parastasul de pomenire va avea loc duminică, 6 iulie la biserica Ortodoxă din Horia la ora 12:00. Dumnezeu să te odihnească în pace suflet blând!

Mama veşnic îndurerată, tristă şi nemângâiată cu soţul Florin

---

Au trecut 6 săptămâni de la dureroasa despărţire de tatăl meu,

TEAHA MARINEL SORIN.

Dumnezeu să-l ierte şi să-l odihnească-n pace! Vei fi veşnic în amintirea mea.

Fiica Sorana

Amintiri duioase, lacrimi şi dor nestins la 2 ani de la despărţirea de

LUNCAN AVRAM

din Mişca.

Ne lipseşti mult! Te purtăm în inimile noastre.

Fiica Victoria, ginerele Teodor, nepoatele Cosmina şi Ofelia

Mâine, 5 iulie se împlinesc 5 ani de când sufletul celui care a fost

plutonier adjutant

MORNĂILĂ GHEORGHE

a luat drumul eternităţii. A rămas o frumoasă amintire a vieţii lui în inimile soţiei, fiicei şi nepotului. O lumânare, o lacrimă, un dureros rămas bun nesfârşit.

Familia

Publicitate: 0257/210.775;
0257/280.904

S-au scurs 40 de zile de lacrimi şi durere de când a plecat dintre noi scumpa noastră mamă,

EMILIA IONESCU (MILICA).

Parastasul va avea loc sâmbătă, 5 iulie, ora 12,00 la Biserica Ortodoxă Grădişte. Vei rămâne mereu în sufletele noastre. Odihneşte-te în pace cu îngerii!

Copiii: Călin, Dana, Ducu

Se împlinesc 6 săptămâni de când a plecat în veşnicie mama, bunica şi străbunica noastră,

PUTERITY DARINCA.

Slujba de pomenire va avea loc duminică, 6 iulie, ora 11,00 la Biserica Ortodoxă Sârbă-centru.

Familia îndoliată

---

5 iulie va fi cea mai tristă şi mai neagră zi la împlinirea a 2 ani de când cea mai importantă fiinţă, mama

STANCA ELENA

a plecat în veşnicii, lăsându-ne în suflet un dor imens şi lacrimi ce nu vor seca niciodată. Mamă dragă, îţi mulţumim pentru dragostea şi grija pe care ne-ai purtat-o. Trăim cu speranţa revederii. Casa era pustie şi cernită/ Şi am plecat încet spre cimitir/ Ca să aşez în ţărâna încă proaspăt revăşită/ Un trandafir, trei lacrimi şi un sărut/ La capul mamei ce murise tristă/ Cu gândul la copiii ce-au crescut.

Familia

Cu durere în suflet amintim celor care l-au cunoscut că s-au împlinit 6 săptămâni de când a plecat dintre noi soţul meu drag,

GABOR PAVEL.

Nu te voi uita niciodată! Slujba de pomenire va avea loc sâmbătă, 5 iulie 2014, ora 12,00 la Biserica Ortodoxă Micălaca Nouă (lângă pod). Dumnezeu să-l odihnească!

Soţia Cati

Aprindem o lumânare şi aşezăm un buchet de flori şi lacrimi, pe mormântul celei care a fost mamă, soacră şi bunică,

SOCACI ORTANŢA

la împlinirea unui an de la trecerea în eternitate. Vom păstra în amintirea noastră chipul blând şi dragostea cu care ne-ai înconjurat. Parastasul va avea loc duminică, 6 iulie 2014, ora 12,00 la Catedrala Ortodoxă Veche.

Fiica Simona, ginerele Marinel, nepoata Roxana Ilin şi nepoata Sorina Pinţa cu soţul Alexandru

---

Anunţurile de deces se publică GRATUIT!

SERVICII FUNERARE

NOSFERATUM
SERVICII FUNERARE COMPLETE
Arad, str. Ghiba Birta nr. 26
Tel.: 0752 10 11 12
0357 80 48 38
NON STOP
e-mail: nosferatumarad@yahoo.com
www.nosferatum.ro
❖ Sicrie de la 390 lei;
❖ Consultanţă permanentă, medic constatator
❖ Rezovăm acte decedat: acte primărie, certificat de deces, adeverinţă înhumare, ajutor de deces, casa de pensii şi C.A.R.P.
❖ PRELUĂM DECEDAŢII DE LA MORGĂ
❖ TRANSPORT intern şi internaţional, GRATUIT în MUNICIPIU
❖ Igienizare, cosmetizare, îmbălsămare, incinerarii, repatrieri, capac frigorific
❖ Capelă (cimitir UTA)
❖ NOU! Gratuit oferim pentru pensionari, 50 colacei.
(762687)

De-acolo din ceruri de unde eşti/ La noi tu să te gândeşti/ Şi noi de aici de pe pământ/ Te vom purta mereu în gând. Amintim tuturor celor care au cunoscut-o pe cea care a fost, fiica noastră,

ANA MARIA

că la împlinirea a 6 săptămâni, slujba de parastas va avea loc duminică, 6 iulie 2014 la biserica de pe str. Renaşterii, Micălaca Veche.

Cu dor părinţii, Petrică, Valonia

Astăzi, 4 iulie 2014 se împlinesc 3 ani de lacrimi, de durere şi de neuitat, de când dragul nostru soţ, tată şi bunic,

VIDA FRANCISC

a plecat pe drumul fără de întoarcere. Nu te vom uita niciodată.

Soţia Florica

Duminică, 6 iulie la Biserica Catolică din Aradul Nou va avea loc slujba de pomenire a 10 ani de când dragul nostru fiu,

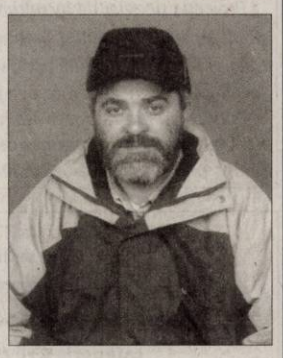

SEICHT ROLAND

ne-a părăsit. Te vom plânge mereu.

Familia care nu te poate uita

Lângă noi ai stat o viaţă/ Ne-ai iubit şi ocrotit/ Doamne cât am încercat/ De la moarte să te scap/ Să te salvez, dar n-am putut/ Să te duci din astă lume/ Căci tu tare-ai fi dorit/ Printre noi să fi trăit,

ALEXANDRU VASILE.

Bunul Dumnezeu să-ţi dea odihnă veşnică! Slujba de pomenire de 6 luni va avea loc duminică, 6 iulie 2014, la ora 13:00, la Catedrala Ortodoxă Veche (Piaţa Mare).

Familia

Cu tristeţe, lacrimi pe obraz şi dor în suflet, dar şi cu speranţa revederii în lumea de apoi amintim că se împlineşte un an de când ai plecat în veşnicie dragul meu soţ,

KISS NICOLAE.

Parastasul de pomenire va avea loc duminică, 6 iulie, ora 12 la biserica Silvaş Cadaş. Dumnezeu să-l ierte şi să-l odihnească în pace!

Soţia Sofia

Cu profundă tristeţe amintim că pe 5 iulie se împlinesc 11 ani de când tatăl şi bunicul nostru,

CIUCIU NICOLAE

din Lipova

a plecat în lumea celor drepţi. Dumnezeu să-l odihnească în pace!

Fiica Ciuciu Viorica şi nepoţii Maxim Andreia şi Maxim Andrei

Anunţurile de deces se publică GRATUIT!

În urmă cu paisprezece ani s-a rupt ceva din mine, din inima ce doare, cu ochii plini de lacrimi, mereu ducându-ţi dorul, te voi chema mereu şi-ntreb pe Cel de Sus: De ce chiar tu?

CHILA VIORICA NINA (TUTOVEANU)

cea care a fost cea mai bună şi iubitoare surioară, cumnată şi soţie. Dumnezeu să aibă grijă de sufletul tău!

Fam. Igna şi Chila

Aprindem o lumânare şi aşezăm un buchet de amintiri dragi, gânduri de recunoştinţă şi lacrimi pe mormântul celui care a fost

ADRIAN HOTĂRAN

fiu, frate şi nepot, blând şi iubitor. Mâine, 5 iulie 2014 se împlinesc 7 ani de la trecerea lui în nefiinţă. Dumnezeu să-i dea odihnă veşnică!

Mami, tati, Ovidiu, Claudia, Cristina şi buna Floare

Tristeţe, dor nestins, lacrimi la 17 ani de la despărţirea de iubita noastră mamă, soacră, bunică şi străbunică,

VINTILĂ FLOARE

din Şiclău.

Chipul şi vorba ta blândă nu le vom uita niciodată iubita noastră mamă.

Fiul Ştefan şi fiica Florica cu familiile

GARSONIERE

• **Vând garsonieră** confort 1, Poetului, et. 1, preţ negociabil, 0744.171.778. 551236

AP.2 CAMERE-ARAD

• **Cumpăr apartament 1- 2 camere. Plata pe loc!!! 0744.849.390.** 266166

• **Cumpăr apartament** 1- 2- 3 camere, banii jos. Telefon 0746.055.126, 0724.512.512. 476154

• **De vânzare** apartament 2 camere, bloc nou 2014, din cărămidă, izolat termic, centrală termică şi calorifere, zona Alfa, preţ 29.990 Euro. Info 0723.597.561 . 549736

• **Vând apartament** 2 camere, neamenajat, situat pe str. Iuliu Maniu, Bl. P3, parter. Informaţii telefon 0744.142.035. 525317

• **Vând apartament** 2 camere, semidecomandat, etaj 4, Alfa, lângă principală, 0730.094.507, 0740.136.441. 536741

• **Vând apartament** 2 camere, 6 Vânători, pretabil spaţiu comercial, 0721.022.477. 549278

• **Vând apartament** 2 camere, et. 2, zona Podgoria. Tel. 0748.544.059. 556522

AP.2 CAMERE-JUDEŢUL ARAD

• **Vând apartament** 2 camere, Ineu, ultracentral, zonă liniştită, centrală gaz, parchet, termopan, mobilat, contorizat, ☎0721.803.933. 525350

AP.3 CAMERE-ARAD

• **Proprietar vând** apartament 3 camere decomandate, etaj 7/8, B- dul Revoluţiei, lângă Bancpost, amenajat, model mare, vedere pe 3 părţi, 2 balcoane, lift renovat, 48.000 Eur, negociabil. Tel. 0723.285.988. 533876

• **Vând apartament** central, 3 camere la bloc, str. A. Doinaş, 46.000 Euro, negociabil, 0744.260.988. 549731

• **Vând apartament** central, et. 1, renovat, 129 mp, 0740.252.855. 557328

• **Vând apartament** 3 camere, zona Micălaca 500, etaj 1, centrală, garaj. Tel. 0744.429.213. 525357

• **Vând apartament** 3 camere, B- dul Revoluţiei, amenajat, 4/8. Tel. 0743.372.398. 544669

• **Vând apartament** 3 camere, Vlaicu- Fortuna, parter, 90 mp, semidecomandat, amenajat, 32.500 Eur, 0770.639.619. 548306

• **Vând apartament** 3 camere, Aradul Nou, parter, decomandat, 90 mp, 2 băi, amenajat, 33.000 Eur, 0752.652.463. 548307

• **Vând apartament** 3 camere, central (P- ţa M. Viteazul), decomandat, 2 băi, 2 balcoane, 32.000 Eur, 0754.606.539. 548311

• **Vând apartament** 3 camere, etaj 4, decomandat, Micălaca 550, neamenajat, 2 balcoane, 2 băi. Preţ 31.000 Eur. Tel. 0752.859.978. 548380

• **Vând apartament** 3 camere, semidecomandat, hol mare, baie+ 1 grup sanitar, 2 debarale, termopane+ uşă schimbată, balcon deschis, preţ redus 28.900, 80 mp, 0753.523.238. 549295

• **Vând sau** închiriez apartament ultracentral, 110 mp, 3 camere, 0756.877.416. 547347

• **Vând 3** camere, 91 mp, renovat, Euromedica, 0725.512.999. 539381

AP.4 CAMERE-ARAD

• **Vând apartament** 4 camere confort 1, Z 11, etaj 4/4, A. Vlaicu. Tel. 0720.735.518, 0257/272574. 537928

APARTAMENT LA CASĂ

• **Cumpăr apartament** la casă preferabil Malul Mureşului, Cloşca, Buşteni, cu vedere la stradă. 2 camere, neamenajat, ☎0744.888.408. 544666

• **Vând apartament** la casă 1 cameră, bucătărie, baie, cămară, coridor, loc garaj, recent zugrăvit, mobilat, 76 mp, central, 24.500 Euro, negociabil, 0752.425.210. 549298

• **Vând apartament** la casă între Ghe.Lazăr şi Bălcescu, suprafaţa 83 mp, 2 camere, baie, bucătărie, total 5 apartamente în curte, toate utilităţile, ideal pentru privatizare. Telefon 0742.924.202. 549730

• **Vând apartament** ultracentral, 180 mp, amenajat, 80.000 Eur. Tel. 0756.245.548. 548302

CASE-ARAD

• **Vând casă** Arad, str. Episcop Roman Ciorogariu 189, suprafaţă 770 mp, 85.000 Eur. Tel. 0740.287.358. 544662

• **Vând casă** Arad, str. Rosmarinului 1/9, 75.000 Eur. Tel. 0740.287.358. 544663

• **Vând casă** recent renovată, cu grădină mare, în Grădişte, str. Orion nr.30. Informaţii tel. 0740.512.942. 533886

• **Vând casă** în Bujac 530 mp, 38.000 Euro, 0740.555.303. 536749

• **Vând casă** veche str. Cedrului, suprafaţa 650 mp, 35.000 Euro, negociabil. Telefon 0744.784.910. 539534

• **Vând casă** 4 camere, 2 băi, bucătărie, loc. Vladimirescu, 43.000 Euro, P.F. Telefon 0744.775.055. 480445

• **Vând casă** 4 camere, Aradul Nou, str. Gutenbrunn, 2.500 mp teren, 120 mp construiţi, 77.000 Eur, 0744.849.390. 548312

• **Vând casă,** Arad, str.Remus nr.20. Preţ 35.000 Eur, ☎0257/281158, 0747.142.306. 544887

• **Vând casă,** central, 3 vecini în curte, 36.000 Eur, ☎0756.245.548. 548301

• **Vând două** case pe centură în Gai una la roşu, cealaltă finisată, negociabil la vedere şi cu plata în rate şi doar cu avans, 0744.171.778. 551231

CASE-JUDEŢUL ARAD

• **Vând casă** şi teren în Şimand. Telefon 0744.160.042, 0788.385.219. 551223

• **Vând casă** cu 5 camere, bucătărie+ dependinţe şi grădină în satul Somoşcheş, comuna Cermei. Tel. 0257/433060, 0746.174.481, 0741.071.459. 548399

• **Vând casă** mare în Socodor, suprafaţa totală 1.800 mp, situată la şoseaua principală. Telefon 0733.946.698. 499664

• **Vând casă** mică (nouă) stil rustic, Zădăreni. Tel. 0729.067.303. 544668

• **Vând casă** Miniş parter+ mansardă în roşu, 1.500 mp, preţ 15.900 Euro sau variante, urgent. Telefon 0748.275.321. 557313

• **Vând casă** modestă în satul Turnu. Telefon 0758.878.562. 525303

• **Vând casă** nouă la cheie, în Zimand Cuz, cu toate utilităţile, preţ foarte bun. Tel. 0722.307.275. 549259

• **Vând casă** în Şiria, 2 camere, bucătărie. Informaţii tel. 0742.426.695. 477663

• **Vând casă** în Galşa, centru, 2.600 mp. Telefon 0257/274485. 556696

• **Vând casă** 5 camere, anexe, gaz, apă-canal, Chişineu- Criş. Telefon ☎0733.673.675. 550956

• **Vând casă,** com.Cermei, 2 locuri, 3.000 mp, 15.000 Euro neg.,0727.795.037. 545333

• **Vând 2** case la preţ de 1 în Bodrogul Nou, preţ la vedere, 0756.127.392. 549310

CASE DE VACANŢĂ-JUD ARAD

• **Vând căsuţă** pe ştrand, teren mare, zonă centrală. Telefon 0770.693.895. 525305

CASE DE VACANŢĂ-ALTE JUDEŢE

• **ARIEŞENI, teren- construcţii** cabane-vacanţă, curent- electric, eventual cabană, 0722- 257409. 548409

VILE-ARAD

• **Vând vilă** nou construită în Vladimirescu, preţ acceptabil. Telefon 0740.697.521. 549728

VILE-JUDEŢUL ARAD

• **Vând vilă** deosebită cu grădină cu vie şi pomi fructiferi, în Ghioroc. Preţ negociabil, la vedere. Informaţii tel. 0740.512.942. 533888

SPAŢII COM-ARAD

• **Vând spaţiu** comercial, cu teren str. Cocorilor, 48.000 Eur, 0744.849.390. 548314

• **Vand 6- încăperi,** 2- băi, ultramodern, 206- mp, demisol Zona- PRIMĂRIE, 0722-257409. 548410

TERENURI LOCAL

• **Cumpar teren** agricol Arad, platesc imediat, 0742781651,0722273759. 539406

• **Vând loc** casă 500 mp- 400 mp, toate utilităţile în Arad cu toate actele în regulă. Telefon 0745.350.576. 551224

• **Vând 0,60** ha teren intravilan în Arad. Tel. 0752.343.828. 548369

• **Vând 1** ha teren extravilan în Sinicolaul Mic, poziţie bună. Tel. 0721.592.572. 548385

TERENURI JUDEŢ

• **Vând loc** casă com. Frumuşeni, 720 mp, pe colţ, cu livadă pomi, împrejmuit cu gard, branşat la apă, preţ 5.100 Euro. Telefon 0742.633.426. 558491

IMOBILE CHIRII

• **Închiriez apartament** 2 camere, mobilat, contorizat, str. Calea Romanilor. Telefon 0733.973.289. 539582

• **Închiriez apartament** 3 camere, zona Spital judeţean, mobilat complet, ☎0722.427.617. 544879

• **Închiriez apartament** 2 camere, confortabil, renovat, preţ rezonabil, zona Podgoria. Telefon 0727.362.265. 546984

• **Închiriez apartament** 3 camere, etaj 2, zona Polivalentă, liniştit, WC serviciu, balcon închis, parchetat, repartitoare, termopane, cheltuieli mici, 210 Eur/negociabil, 0744.337.588, 0770.730.042. 548304

• **Închiriez apartament** 1 cameră Grădişte, mobilat, utilat, 150 Euro, 0722.288.955. 548454

• **Închiriez apartament** 3 camere, ultracentral, zonă foarte liniştită, lângă Hotel Central, renovat, mobilat, centrală termică, aer condiţionat, 300 Euro/ lună. Tel. 0723.202.527. 549300

• **Închiriez casă,** zona Grădişte, toate utilităţile, singur curte, 0745.529.503. 537930

• **Închiriez 2** apartamente, zona Intim. Tel. 0740.171.966. 548372

• **Închiriez 2** camere (Lebăda). Telefon 0745.619.491. 552314

• **Dau în chirie casă** cu etaj (310 mp), zonă centrală. Ideal sediu firmă. Tel: 0722.293738. 1076853

• **Ofer gratuit** (închiriez) o cameră mobilată, str. Minervei nr.17, ☎0754.773.955. 548354

• **Ofer spre** închiriere apartament cu 2 camere, Alfa, utilat, contorizat. Tel. 0257/433060, 0746.174.481, 0741.071.459. 548401

SPAŢII COM-ARAD

• **Închiriez 2- 6** încăperi demisol, Primărie-ARAD, renovate- modern, 0722257409. 539369

OFERTE LOCURI DE MUNCĂ

• **Agenţie turism** angajează agent turism. Contact: office@amirantetravel.ro, experienţa constituie avantaj.

• **Angajăm ţiefuitori** metale, muncitori necalificaţi, lăcătuşi mecanici, presator, frezor, 0749.151.408.

• **Angajăm şoferi** profesionişti cu experienţă pentru extern. Informaţii telefon 0721.499.819.

• **Angajăm şoferi** profesionişti trafic internaţional. Relaţii 0730.118.876.

• **Angajăm ajutor** bucătar (femeie), ospătare, femeie de servici, 0746.296.343, 0357/401401.

• **Angajăm automacaragiu** pe ADK 12,5 tone. Telefon 0257/252020.

• **Angajăm calificaţi** şi necalificaţi prelucrarea lemnului şi motostivuitorist cu atestat, 0257/259805, 0741.740.576.

• **Angajăm casieri** schimb valutar. Telefon 0724.155.530.

• **Angajăm confecţionere** textile, salar fix, bonuri, primă, transport. Telefon 0257/288035.

• **Angajăm contabilă** evidenţă primară, experienţă, şofer tir, experienţă. Tel. 0737.508.213.

• **Angajăm deservent** finisor asfalt, inginer construcţii drumuri, mecanic utilaj, 0767.809.835.

• **Angajăm muncitori** necalificaţi pentru curăţat şi ambalat piese metalice, 0740.135.175.

• **Angajăm operatoare-** operatorilinie producţie (salar+ bonuri masă). Telefon 0741.679.824.

• **Angajăm vânzător/vânzătoare** la punct alimentar, P- ţa M. Viteazul. Tel. 0723.579.764.

• **Angajăm zidari,** dulgheri, finisori, muncitori necalificaţi. Telefon 0257/374001 sau 0744.556.686.

• **Angajămagenţi intervenţie,** obligatoriu din Arad, permis conducere B, 0740.130.259.

• **Angajez şofer** categoria C+E pentru basculă. Informaţii ☎telefon 0730.615.626. 556577

• **Angajez barman- ospătar** (fată). Tel. 0740.072.697.

• **Angajez brutar** cu experienţă. Tel. 0744.875.054.

• **Angajez bucătari,** ajutor bucătari şi ospătari. Telefon 0722.344.801.

• **Angajez cheiner** sau chelneriţă vorbitor limbă germană. Telefon 00491621305133. 557325

• **Angajez femei** montare manuală cabluri, program 7,00- 15,30 Arad, 0749.109.172.

• **Angajez femei** pentru îngrijit bătrâni Germania. Telefon 004915786143246. 549297

• **Angajez laborant/ă** pentru baza de recepţie cereale Şiria. Telefon 0757.105.189.

• **Angajez vânzătoare** în Arad, salar atractiv, bonuri masă. Informaţii 0721.366.856.

• **Brutărie angajează** mecanic întreţinere, brutar, ambalator. Salar atractiv, 0744.918.256, 0740.091.727.

• **Brutărie angajează:** brutar, şofer distribuţie. Informaţii tel. 0740.120.012.

• **Caut femeie** (pensionară) pentru curăţenie la pensiune în Micălaca, 0722.782.353.

• **Firmă angajează** femei pentru curăţenie. Telefon 0722.547.392.

• **Firmă pază** angajează agenţi securitate zona Curtici- Vladimirescu. Tel. 0749.068.806.

• **Firmă pază** angajează şef formaţie pază cu permis auto, 0749.068.806.

• **Hotel angajează** personal pregătire, servire mic dejun, Calea Radnei 122. 557326

• **S.C. angajează** electricieni. Informaţii tel. 0745.581.019.

• **SC angajează** şofer 20 tone intern (atestat), 0725.347.838, 0725.234.626.

• **SC angajează** şoferi experienţă internaţional camion 20T marfă, 0755.791.195, 0720.108.808.

• **SC angajează** muncitor necalificat pentru muncă în depozit piei, 0744.636.203. 545916

• **Societate angajează** recepţioneră. Informaţii la numărul 0729.964.956.

PRESTĂRI SERVICII

• **Acord garanţie,** repar maşini spălat automate, frigidere domiciliul clientului, 0745.395.282. 536662

• **Cumpăr sau** soluţionez rapid dosare în baza legilor 9- Bulgaria, 290- Basarabia şi legea 10- numai cu raport de evaluare, 0723.924.609, 0761.475.164. 549263

• **Execut zidărie,** tencuială, gresie, faianţă, izolaţii, pavele, zugrăveli, betoane, 0745.896.858. 536673

• **Execut zidărie,** tencuieli, zugrăveli, rigips, izolaţii, acoperişuri, termoizolaţii, consolidări, 0740.696.157. 536767

CONSTRUCŢII

• **Aduc nisip,** balast, sorturi, pământ, mraniţă, moloz, la domiciliu, ☎0756.382.878. 545324

• **Aduc nisip,** balast, sorturi, pământ, lemne, ridic moloz 1- 6 mc., ☎0754.772.222. 557257

• **Duc nisip,** balast, sorturi, griblură, piatră codru, mraniţă, gunoi, moloz. Cantităţi mici şi mari, ☎0742.749.698, 0751.839.723. 545314

• **Vând lemne** de foc esenţă tare. Telefon 0724.652.421. 536787

• **Vând nisip,** balast, sort, mraniţă, lemne. Telefon 0747.206.371. 536763

• **Vând oţel** beton 2,8 lei/ kg, scândură folosită aproximativ 4 mc, 0744.171.778. 551221

AUTO ROMÂNEŞTI

• **Vând Dacia** Break pentru programul Rabla. Telefon 0729.814.484. 548452

• **Vând Logan** din 2005, unic proprietar, 111.000 km, full- option, cauciucuri iarnă şi vară. Tel. 0726.774.909, 0721.703.531. 544812

AUTO STRĂINE

• **Vând Ford** Fiesta, benzină 1,3 an 1999, recent înmatriculat, preţ 1.200 Euro. Telefon 0744.970.470. 551226

CUMPĂRĂRI AUTO

• **Cumpăr autoturisme** înmatriculate cu taxa achitată, la preţ de amanet, cu banii pe loc, 0728.395.525. 513094

ELECTRONIC PLUS

• **Vând aragaz,** frigider Zanusi şi maşină de spălat, 0743.141.713. 515274

• **Vindem/Reparăm electrocasnice** second, frigorifice, maşini spălat, uscătoare, aragaze, electrice, televizoare, anvelope, vitrine comerciale, termopane. Reducere pentru schimb, rate, Lipova. Tel. 0744.796.542. 255370

POŞTA LUI CUPIDON

• **Nou Arad!!!** Salon masaj erotic discreţie, rafinament, maseuze senzuale, ☎0720.411.562. 548391

PIERDERI

• **Pierdut atestat** taxi eliberat de ARR Arad pe numele Lantoş Iosif. Îl declar nul. 556278

LOCURI DE VECI

• **Vând trei** locuri de veci, Cimitirul Eternitatea (UTA). Tel. 0729.161.906. 548398

• **Vând trei** locuri de veci amenajate situate central la Pomenirea. Tel. 0257/256854. 556215

• **Vând 1** loc de veci amenajat în Cimitirul Eternitatea. Telefon 0720.735.518, 0257/272574. 537933

• **Vând 2** locuri de veci, central, Cimitirul Eternitatea (UTA). Telefon 0257/338239. 551282

PLANTE-FLORI

• **Vând baloţi** paie, lucernă, diferite categorii. Preţuri pe calităţi, 0786.594.746. 524219

• **Vând grâu** şi porumb. Telefon 0722.437.526. 547403

ANIMALE-PĂSĂRI DOMESTICE

• **Cumpăr vaci** slabe, grase lipsă calciu pentru abator. Telefon 0745.505.122. 557907

• **Vând porc** gras 125- 130 kg cu posibilităţi de tăiere, 0747.272.798. 556561

• **Vând porc** 120- 130 kg. Tel. 0752.839.776. 548370

• **Vând pui** de carne 200- 400 gr. .Tel. 0741.391.909. 514038

• **Vând purcei.** Informaţii telefon 0752.611.751. 539615

• **Vând 14** porci grăsuni 90- 120 kg pentru sacrificat, Frumuşeni nr. 371. Telefon 0726.284.093. 536778

• **Vând 2** porci de carne 120- 130 kg, în Arad. Tel. 0740.499.205. 549251

• **Vând 2** porci de carne 130- 150 kg. Telefon 0257/455315. 549237

MAŞINI,UTILAJE,INSTALAŢII

• **Pavilion apicol,** tractor U650, remorcă 6T basculabilă, plug 3 brazde, boidoane aluminiu. Tel. 0770.566.115, 0745.986.992. 536659

ÎMPRUMUTURI FINANCIARE

• **Acordăm credite** nevoi personale, ipotecare şi refinanţare, salar 636, pensie 350 lei, 0755.025.216.

• **Ai nevoie** de un împrumut rapid- un act, o garanţie, zero birocraţie. Relaţii 0726.842.692, 0743.787.609.

• **Ai nevoie** urgent de bani?! Garanţie auto! Relaţii: 0737.866.265, 0757.690.211. 538270

• **IFN acordă** credite 24- 75 ani angajaţi, pensionari, PFA, 0729.660.774, 0257/ 338138.

DIVERSE

• **Cumpăr argint,** cupru, cositor, alamă, nichel, aluminiu, baterii, fier vechi, pene, 0742.572.721. 548255

• **Cumpăr mobilă** din lemn, candelabre, cărţi, bibelouri, ceasuri şi alte obiecte vechi, 0744.203.945. 538416

• **Cumpăr nichel,** argint, cositor, cupru, alamă, aluminiu, inox, baterii, fier vechi, pene, ☎0748.912.117. 547407

• **Cumpăr pene** gâscă, fier, baterii, cupru, alamă, preţ avantajos, 0741.689.068. 513116

• **Cumpăr videa,** freze, burghiuri, cositor, nichel, inox, vaci, viţei, cai pentru abator, 0741.134.368. 546043

• **Vând aparat** îngheţată 2 braţe stradal, 800 Eur, mese şi scaune inox pentru bar, aparate cafea Saeco 250 lei, 0756.064.833, 0771.204.232. 547405

• **Vând cazan** ţuică din inox 2,5 mm, 250 litri, ☎0721.592.572. 548340

• **Vând cazane** pentru ţuică, diferite mărimi, preţ avantajos, 0746.549.644, 0756.814.239. 556695

• **Vând convector** pe gaz, 260 lei. Tel. 0744.931.607. 550937

• **Vând ladă** frigorifică 6 sertare, aspirator spălătorie auto, geam termopan lemn stratificat, butoi plastic 220 litri, rezervor motorină plastic 2.000l, imprimantă Canon, vaporizator, cărucior copil, scaun birou, ☎0740.164.305. 548400

• **Vând maşină** de cusut Singer, model deosebit, serie limitată (1927) pentru colecţionari şi vitrină antică. ☎Telefon 0257/ 256658. 556342

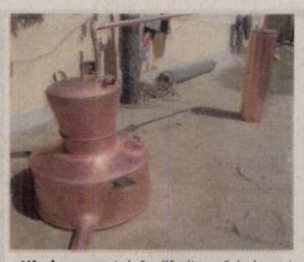

• **Vând cazane** ţuică, diferite mărimi, preţ avantajos. Telefon 0744.133.862. 525325

• **Vând moară** cu ciocane, sfărmătoare porumb, maşină de cusut Ileana, instal pe gaz. Telefon 0744.477.133. 498009

• **Vând mobilă** veche, canapea extensibilă, 2 fotolii, dulapuri cu 2 uşi aragaz şi hotă. Informaţii telefon 0357/412664, 0746.311.361. 539379

• **Vând pianină** Nocturno URSS, seria 154492 trei pedale, unic proprietar, maşină de cusut electrică Predom Kuznik 466, unic proprietar, ☎0741.020.419. 539693

• **Vând poartă** de fier- 4 ani, 2 buc, 160/180, 1 buc, 160/180- 500 lei. Telefon 0770.762.038. 556562

• **Vând 2** canapele, 2 fotolii, dormitor, diferit mobilier, bibliotecă, frigider, congelator, butelie, cuptor aragaz, balansoar, cuier, măsuţă sticlă, cameră zi, etc., 0760.667.683, 0771.430.987. 544819

• **Vând 50** litri ţuică de prună 52 grade, originală, pentru nunţi, 0721.592.572. 548390

• **Vând cazane** pentru ţuică, diferite mărimi, preţ avantajos, 0746.549.644, 0756.814.239. 539378

Program publicitate:
B-dul Revoluţiei, nr. 81
luni-vineri: 8.00-18.00,
duminică: 9.00-13.00.

Publicitate 0257/210.775
0257/280.904

Adecco
better work, better life
ANGAJEAZA:
- Operatori linie productie
- Referent aprovizionare
- Controlori calitate
- Vorbitori limba italiana
- Montatori subansamble
- Operatori imbracat volane in piele

Informatii la sediul firmei:
în ARAD
Str. Nicolae Bălcescu, nr.22
Tel. 0722 500 495
Orar: Luni-Vineri
între 10:00 - 16:00
oana.tripon@adecco.com (535514)

SCP EXPERT SPRL *practicieni în insolvenţă*

EXPERT SPRL Lichidator judiciar al **SC LINELAR SRL**, anunta vanzarea conform Legii 85/2006, prin licitatie publica deschisa, cu strigare urmatorului activ detinut de SC LINELAR SRL format din doua imobile alaturate :

- **Imobil** situat in Chisineu Cris, str. Vlad Tepes, nr. 1, inscris in CF 300496 Chisineu Cris si **Imobil** situat in Chisineu Cris, str. Infratirii, nr. 59/B, inscris in CF 300249 Chisineu Cris **la pretul de pornire total de 285.000 lei, pret care nu contine TVA**

Activul este amplasat pe o suprafata de 2068 mp.

Garantia pentru participare la licitatie este de 10% din valoarea de pornire a activului.

Contravaloarea caietului de sarcini pentru activ este de 350 RON.

Activul poate fi vizitat in Chisineu Cris, la adresa indicata.

Licitatia va avea loc in data de 25.07.2014, ora 12,00 la sediul EXPERT SPRL, situat in Arad, str. D. Bolintineanu, nr. 5, jud. Arad.

Inscrierile, achizitionarea caietelor de sarcini si achitarea garantiei de inscriere la licitatie se pot efectua pana in ziua anterioara licitatiei, ora 16, la sediul EXPERT SPRL din Arad, str. D. Bolintineanu, nr. 5.

In caz de neadjudecare la licitatia din 25.07.2014, licitatia se va derula la data de 01.08.2014, la aceeasi ora si in acelasi loc, iar daca nu se adjudeca activula la data de 01.08.2014, licitatia se va relua pe data de 08.08.2014 la aceeasi ora si in acelasi loc.

Anunturile referitoare la licitatiile organizate de EXPERT SPRL se gasesc si la adresa www.expertarad.ro, rubrica "Vanzari-Licitatii".

Relatii la sediul EXPERT SPRL, tel. 0257/259740, 0722/639843 d-na Molnar Adriana si 0722/343781 dl. Anghel Razvan. (557323)

Firma curierat
angajeaza
agent coletar
informatii la telefon **0748034589** (555916)

www.aradon.ro

Şcoala Postliceală F.E.G. Arad
Admitere 2014-2015

Specializări:
1. Asistent medical generalist;
2. Asistent medical de farmacie;
3. Asistent medical de igienă;
4. Asistent medical de laborator;
5. Asistent medical de radiologie;
6. Asistent medical de nutriţie şi dietetică;
7. Asistent medical de balneofiziokinetoterapie;
8. Asistent pentru ocrotirea persoanelor vârstnice;
9. Ergoterapeut.

Se pot înscrie absolvenţi de liceu cu sau fără diplomă de bacalaureat, durata studiilor fiind de 2/3 ani. Diplomele sunt recunoscute în ţară şi în străinătate.

Înscrierile se fac de luni până vineri între orele 08.00-16.00, la Colegiul Economic Arad, Piaţa George Enescu, nr. 2.

Informaţii telefon: 0760 663 937; 0745 320 623. (527740)

BIJUTERIA EXCLUSIV,
bd-ul Revoluţiei, nr.26 -38 (lânga Pizza OK)
ANGAJAEAZĂ 2 VÂNZĂTOARE
Cerinţe: bacalaureat;
Oferim: salariu atractiv.
Prezentarea cu CV între orele 10:00-18:00 la adresă.
Tel: 0743 754 818 (504085)

aradjob.ro

SC AMROMCO ENERGY SRL titular al proiectului "Forajul sondei 3 bis Nădlac – drum acces şi careu sondă"anunţă publicul interesat asupra luării deciziei etapei de încadrare - Nu se supune evaluării impactului de mediu, de către Agenţia pentru Protecţia Mediului Arad în cadrul procedurilor de evaluare a impactului asupra mediului, pentru proiectul menţionat mai sus, propus a fi realizat pe teritoriul administrativ al oraşului Nădlac, FN, jud. Arad.

Proiectul deciziei de încadrare şi motivele care o fundamentează pot fi consultate la sediul Agenţiei pentru Protecţia Mediului din Arad, Splaiul Mureş, FN, de luni până vineri, între orele 09-16[30], precum şi la următoarea adresă de internet: www.apmar.anpm.ro

Publicul interesat poate înainta comentarii/observaţii la proiectul deciziei de încadrare în termen de 5 zile de la data publicării prezentului anunţ, până la data de 09.07.2014 (555911)

Societatea comerciala TRANS AR TRUST SRL
cu sediul in Arad,
ANGAJEAZĂ
ŞOFERI PROFESIONIŞTI
categoria C+E cu atestat agabaritic,
pentru Autobasculanta 40 tone
(Cap tractor + Semiremorca, Trailer).
Informatii la telefon 0725 777 748 sau 0754 600 347. (537898)

Angajăm
OPERATORI MASE PLASTICE, calificaţi/necalificaţi,
cu domiciliul în imprejurimile cartierului Sînicolau.
Informaţii la 0257.206.211
de L-V, între orele 08:30 – 17:00 (551271)

EVIDENŢIAZĂ-TE!

Talon valabil până în 30 septembrie 2014

Text: **DATA apariţiei:**.....

.....

.....

.....

.....

.....

.....

.....

Date personale:

Nume şi Prenume:

Telefon:

Buletin de identitate:

TALON + PREŢUL CATEGORIEI AFERENTE

Anunţurile se preiau zilnic, la ghişeu, până în ora 16[00], după această oră, se pot prelua doar prin intermediul sistemului online de preluare al anunţurilor disponibil pe www.jurnalaradean.ro . Anunţurile de mică publicitate din Jurnal Arădean se publică pe baza talonului din ziar
Redacţia nu îşi asumă responsabilitatea pentru conţinutul anunţurilor de mică publicitate!

JURNAL ARĂDEAN

Pentru magazinul nostru din Arad angajăm:

SELGROS CASH & CARRY

Assistent/in der Geschäftsleitung - Selgros

Descrierea postului:
- Erledigung von Schriftverkehr und Vorbereitung von Unterlagen für die Geschäftsleitung.
- Übersetzungen in/aus der deutschen Sprache.
- Führen von Telefongesprächen, Vorbereiten und Festhalten von Terminen sowie Wiedervorlage und Rücklaufkontrolle für die Geschäftsleitung.
- Organisatorische Vorbereitung von diversen Sitzungen.
- Selbstständiges Erstellen von Sitzungsprotokollen

Cerințe:
- Sehr gute Kenntnisse der deutschen Sprache
- Berufserfahrung
- Abgeschlossenes Wirtschaftsstudium
- Gute PC Kenntnisse : Word, Excel
- Kommunikationstalent und Teamgeist
- Eine organisierte, analytische und flexible Denkweise

Oferta (bonusuri, beneficii):
- Attraktives Gehalt
- Fachliche Einarbeitung
- Modernes Logistik- und Informatik-System
- Möglichkeit zur beruflichen Weiterentwicklung in einem engagiertem, internationalem Team

Dacă vă identificați cu profilul nostru, așteptăm să trimiteți un CV însoțit de o scrisoare de intenție și o fotografie recentă la:
SELGROS CASH & CARRY S.R.L.
În atenția Departamentului de Resurse Umane
Arad, Calea Radnei, nr. 294
Telefon: 0257.308.114, Fax: 0257.308.199
E-mail: jobarad@selgros.ro

Numai candidații care îndeplinesc condițiile cerute vor fi contactați.

(546040)

UNIUNEA EUROPEANĂ · GUVERNUL ROMÂNIEI · Fondul Social European POSDRU 2007-2013 · Instrumente Structurale 2007-2013 · GUVERNUL ROMÂNIEI MINISTERUL MUNCII, FAMILIEI PROTECȚIEI SOCIALE ȘI PERSOANELOR VÂRSTNICE OIRPOSDRU REGIUNEA VEST · FUNDAȚIA ROMÂNO - GERMANĂ VLADIMIRESCU

Investește în oameni!

FUNDAȚIA ROMÂNO – GERMANĂ Vladimirescu
în parteneriat cu: ASOCIAȚIA ALDMARIDIM, PRIMĂRIA COMUNEI BÂRSA, PRIMĂRIA COMUNEI GURAHONȚ ȘI PRIMĂRIA COMUNEI SĂVÂRȘIN

ORGANIZEAZĂ GRATUIT PENTRU PERSOANELE INACTIVE ȘI ȘOMERII DIN MEDIUL RURAL
cursuri de calificare/inițiere:

CONTABILITATE – la Centrul din Aldești
OPERATOR CALCULATOR și COAFOR - la Centrul din Săvârșin
LUCRĂTOR ÎN STRUCTURI PENTRU CONSTRUCȚII – la Centrul din Gurahonț

Informații și înscrieri:
- **ALDEȘTI** - 0751– 119346 – Giurescu Mariana
- **SĂVÂRȘIN** – 0743-183169 – Vodicean Adina
- **GURAHONȚ** - 0741 – 149567 – Bodea Samuil

proiect: ***„OCUPPAT – Organizarea de Cursuri de Pregătire Profesională și Antreprenoriat la Țară" - ID 128576*** cofinantat din Fondul Social European prin Programul Operational Sectorial Dezvoltarea Resurselor Umane 2007-2013

(549233)

ANUNȚ VÂNZARE IMOBIL

Subscrisa **CAMERA DE COMERȚ, INDUSTRIE ȘI AGRICULTURĂ A JUDEȚULUI ARAD (CCIA Arad)**, cu sediul în Arad, str. Cloșca nr. 5, județul Arad, **VINDE PRIN LICITAȚIE PUBLICĂ CU PLIC ÎNCHIS, IMOBIL S+P+2E**, situat în Arad, str. Gheorghe Lazăr, nr. 20, județul Arad, aflat în patrimoniul CCIA Arad, înscris în C.F. nr. 6631 top 7807/1387.

Prețul de pornire al licitației este de 801.100 EURO + TVA.

Licitația va avea loc în data de 25.07.2014, la ora 14:00, la sediul **CCIA Arad**, str. Cloșca nr. 5, județul Arad.

Depunerea ofertelor se va face până la data de 24.07.2014 ora 16:00, la adresa mai sus menționată.

Cei care doresc să participe la licitație vor achiziționa **caietul de sarcini** și vor achita **garanția de participare**, în cuantumul de 10% + TVA din prețul de pornire al licitației.

Informații suplimentare se pot obține la sediul CCIA ARAD, strada Cloșca nr. 5 sau la telefon 0730. 188 298 / email: adriana.demian@ccia-arad.ro

(557312)

Publicitate: mică 0257/210.775; mare 0257/280.904

SCP EXPERT SPRL *practicieni în insolvență*

EXPERT SPRL, lichidator judiciar al **SC A DOUA CASA SRL**, anunță vânzarea conform Legii 85/2006, prin licitație publică deschisă, cu strigare a apartamentelor deținute de **SC A DOUA CASA SRL** în Cartierul Verde Arad, Cvartal 5, Calea Zimandului, DN 79, Km. 7, jud. Arad, **la prețuri avantajoase**. Prețurile nu contin TVA.

Se vând următoarele apartamente :

Apartamentul 2 preț de vânzare 19.170 euro	Apartamentul 7 preț de vânzare 20.820 euro
Apartamentul 3 preț de vânzare 23.962 euro	Apartamentul 9 preț de vânzare 17.972 euro
Apartamantul 5 preț de vânzare 19.170 euro	Apartamentul 12 preț de vânzare 56.477 euro
Apartamentul 6 preț de vânzare 17.972 euro	

Garantia pentru participare la licitatie este de 10% din valoarea de pornire a imobilului.

Contravaloarea caietelor de sarcini pentru imobilele apartinand debitoarei SC A DOUA CASA SRL este de 200 RON/caiet.

Apartamentele pot fi vizitate la adresa mentionata.

Licitatia va avea loc in data de 24.07.2014, ora 14,00 la sediul EXPERT SPRL, situat in Arad, str. D. Bolintineanu, nr. 5, jud. Arad.

Inscrierile, achizitionarea caietelor de sarcini si achitarea garantiei de inscriere la licitatie se pot efectua pana in ziua anterioara licitatiei, ora 16, la sediul EXPERT SPRL din Arad, str. D. Bolintineanu, nr. 5.

In caz de neadjudecare la licitatia din 24.07.2014, licitatia se va relua pe data de 31.07.2014, la aceeasi ora si in acelasi loc, ulterior pe data de 07.08.2014, la aceeasi ora si in acelasi loc, ultima reluare a licitatiei fiind pe data de 14.08.2014, la aceeasi ora si in acelasi loc.

Relatii la sediul EXPERT SPRL, tel. 0257/259740 Molnar Adriana si 0722/343781 dl. Razvan Anghel. (557323)

SC CENTRAL S.A ARAD
Str. Horia nr. 8

organizeaza selectie pentru functia de
DIRECTOR DE DEPARTAMENT ALIMENTATIE

Cerinte :
- studii superioare de specialitate
- minim 5 ani vechime in domeniu
- cunoscator a doua limbi de circulatie internationala
- permis conducere categoria B
- aptitudini pentru adaptare la munca colectiva
- disponibilitate la program prelungit

Informatii la secretariatul societatii.

(557360)

RESTAURANTUL HOTELULUI BEST WESTERN CENTRAL

angajeza

BUCATAR

Cerinte:
- pregatire de specialitate
- experienta de minim 3 ani in bucataria internationala
- domiciliul in Municipiul Arad

Oferim :
- salariu motivant
- bonuri de masa

CV-urile se depun la sediul societatii din Arad, Str, Horia nr. 8

(557360)

Programe TV vineri, 4 iulie

TVR 1

06.00 Dincolo de hartă. (R) din 29 iunie
06.35 Legendele palatului - Gyebaek. (serial, Corea, 2011)
07.10 Legendele palatului - Gyebaek. (serial, Corea, 2011)Episodul 62
07.50 Zon@
08.00 Telejurnal matinal. Sport, Meteo
09.00 Fotbal. (R) Campionatul Mondial Brazilia 2014
11.00 Fotbal. (R) Campionatul Mondial Brazilia 2014
13.00 Beneficiar România. (redifuzare)
13.30 M.A.I. aproape de tine.
14.00 Telejurnal. Sport, Meteo
14.55 Clubul celor care muncesc în România
15.00 Teleshopping
15.30 Oameni ca noi
16.00 Documentar TVR1
16.50 Legendele palatului
18.10 Studio FIFA World Cup 2014
18.53 Fotbal. Campionatul Mondial Brazilia 2014 (19.00*)
21.00 Telejurnal. Meteo
22.00 Studio FIFA World Cup 2014
22.53 Fotbal. Campionatul Mondial Brazilia 2014 (23.00*)Sferturi de Finala 2
01.00 Studio FIFA World Cup 2014
01.30 Uraganul rechinilor. (Horror, SUA, 2013) Un uragan lovește sudul Californiei, iar peste Los Angeles plouă cu rechini, care terorizează populația. Fin Shepard, surfer și proprietar de bar, pornește în aventura de salvare a fostei sale soții și a fiicei lor, însoțit de doi prieteni, Baz și Nova. Redactor
03.00 Documentar TVR1. (R) Sonata pentru omul bun – Dinu Lipatti
03.50 Legendele palatului - Gyebaek

PRO TV

07.00 Știrile PROTV. Ce se întâmplă, doctore? Omul care aduce cartea
10.05 Tânăr si nelinistit. (reluare)
11.00 Patrioti de vanzare. (reluare)
13.00 Stirile PROTV
14.00 Daltry Calhoun: tată fără voie. comedie, SUA, 2005 Filmul spune povestea lui Daltry Calhoun, un om de afaceri din Knoxville, Tennessee, care deține un teren de golf foarte profitabil. Acesta îi asigură o existență fericită și lipsită de griji. Viața sa de tânăr burlac ia însă o turnură neașteptată în momentul în care află că are o fiică de 14 ani de care trebuie să aibă grijă.
16.00 La Maruta
17.00 Stirile PROTV. (reluare)
17.30 La Maruta
19.00 Știrile PROTV
20.30 Planeta maimutelor. acțiune, SUA, 2001 Astronautul Leo Davidson (Mark Wahlberg) se prăbușește cu nava pe care o pilotează pe o planetă stranie, unde maimuțele se află la putere, iar oamenii trăiesc într-o umilitoare sclavie. Leo Davidson este capturat de maimuțe și închis într-o cușcă, alături de alți oameni. Toate maimuțele se arată extrem de ostile față de oameni, mai puțin o femelă, Ari.
23.00 Răfuiala. Acțiune, SUA 1997 Cu: Harvey Keitel, Stephen Dorff, Timothy Hutton, Famke Janssen, Wade Dominguez
01.00 Planeta maimutelor. (reluare)
03.00 Răfuiala. (r)
04.30 Ce se intampla, doctore? (r)

ANTENA 1

06.00 Observator. (live)
08.00 Divertisment: 'Neaza cu Razvan si Dani. (live)
11.00 Reality-show: Mireasă pentru fiul meu (sezonul 3). (live)
13.00 Observator. (live)
14.00 Reality-show: Mireasă pentru fiul meu (sezonul 3). (live) Formatul de succes internațional „May I call you mom?" vine în România sub numele de „Mireasă pentru fiul meu". Cel mai așteptat show matrimonial din România aduce din nou în centrul atenției povești de dragoste, întâmplări spectaculoase, reguli dure, confruntări acide, emoții, suspans și multe provocări.
16.00 Observator. (live)
17.00 News Magazine: Acces direct cu Simona Gherghe. (live)
19.00 Observator. (live)
20.00 Observator special cu Octavia Geamanu
20.30 Doi frați. aventuri, SUA 2004 "Doi frati" e o poveste extraordinară despre frăție si prietenie. În adâncul junglei, printre ruinele templelor, se nasc doi pui de tigru. Unul este timid si blând, celălalt, curajos si îndrăznet. Ei duc o viată lipsită de griji, până într-o zi când sunt prinsi si despărtiti de părintii lor si unul de celălalt. Soarta face ca tigrii să se reîntâlnească abia după ce au ajuns la maturitate.
22.45 Diamantul blestemat. aventuri, 2001, SUA
00.45 Hoțul cinstit. drama, SUA 2002
03.15 Observator. (reluare)

HBO

06.00 Cursă fără frâne. Acțiune, SUA, 2012. Regia: David Koepp
07.35 Pe platourile de filmare
08.05 Un sărut adevărat. Comedie, SUA, 1999. Regia: Raja Gosnell
09.55 Universitatea monștrilor. Animație, SUA, 2013. Regia: Dan Scanlon
11.40 Kylie Minogue – Aphrodite: Les Folies Tour
13.15 Hope Springs. Romantic, Marea Britanie, 2003. Regia: Mark Herman
14.50 La Middleton. Romantic, SUA, 2013. Regia: Adam Rodgers
16.30 Citația. Thriller, SUA, 2013. Regia: Peter Sullivan
18.00 Filme și vedete
18.30 Cursă fără frâne. Acțiune, SUA, 2012. Regia: David Koepp Cu: Joseph Gordon-Levitt, Michael Shannon
20.05 Trenul de noapte spre Lisabona. Thriller, Germania, 2013. Regia: Bille August Cu: Jeremy Irons, Mélanie Laurent, Jack Huston, Martina Gedeck, August Diehl
22.00 True Blood - VII, Ep. 2
23.00 Ziua Z: Apocalipsa. Acțiune, SUA, 2013. Regia: Marc Forster Cu: Brad Pitt, Mireille Enos, Daniella Kertesz, James Badge Dale, David Morse
00.55 Vacanță după gratii. Acțiune, SUA, 2011. Regia: Adrian Grunberg Cu: Mel Gibson, Kevin Hernandez, Daniel Giménez Cacho, Jesús Ochoa, Dolores Heredia
02.30 Nu numai sex. Comedie, SUA, 1998. Regia: Don Roos Cu: Christina Ricci, Martin Donovan, Lisa Kudrow, Lyle Lovett

TVR 2

08.00 Carabinierii **09.00** Islanda viața în apropierea vulcanilor **10.00** Kile te omoară cu zile **10.10** Jurnal de front **11.10** Rezistența prin cultură **12.00** Mistere și conspirații **13.00** Concertele Festivalului G. Enescu **14.00** Motomagia **15.00** Viața cu Derek **15.25** Viața cu Derek **15.50** 5 minute de istorie **16.00** Carabinierii **17.00** O poveste... cu cântec! **17.30** Spectacolul lumii... văzut de **18.00** Telejurnal **18.30** Instantanee de călătorie **19.00** Bishnoi primii ecologiști **20.10** Aurora boreală **22.00** Ora de știri **23.00** La birou **23.25** La birou **23.50** Zen

AXN

08.00 Hawthorne **08.55** Conan aventurierul **09.50** Vânătorii de comori **10.45** Comisarul Rex **11.45** Hawthorne **12.40** Merlin **13.35** NCIS: Anchetă militară **14.30** Parteneri cu bucluc **15.25** Vânătorii de comori **16.20** Conan aventurierul **17.15** Merlin **18.10** NCIS: Anchetă militară **19.05** Comisarul Rex **20.05** Parteneri cu bucluc **21.00** Sherlock Holmes și Dr. Watson **22.00** Îngerii lui Charlie **23.55** Polițiști fără frontiere **00.55** Sherlock Holmes și Dr. Watson **01.50** Parteneri cu bucluc **02.35** Vânătorii de comori **03.25** Finaluri fericite

ANTENA 3

06.00 Știrile dimineții cu Nadina Câmpean și Marius Ioniță **10.00** Previziunile zilei cu Sabina Iosub **11.00** Se întâmplă în România **12.00** Știri **13.00** Se întâmplă în România cu Maria Coman **14.00** Știri **15.00** Esențial **17.00** 100 de minute **18.45** La ordinea zilei **20.30** Subiectiv **23.00** In Premiera **00.00** Știri **01.00** Știri **01.10** La ordinea zilei (r) **02.00** Știri **02.10** La ordinea zilei (r) **03.00** Știri **03.10** 100 de minute (r) **04.00** Știri **04.10** 100 de minute (r) **04.30** Subiectiv (r) **05.00** Știri **05.10** Subiectiv

PRIMA TV

07.00 Visul Annei. Dramă, SUA, 2000. **09.00** Regina cumpărăturilor **10.00** Teleshopping **10.30** T3CH IN 3 **11.00** Râzi și câștigi **11.30** Trăsniții **12.00** Teleshopping **12.30** Nimeni nu-i perfect **14.00** Trăsniții din Queens **15.00** Cântec de dragoste **17.00** Regina cumpărăturilor **18.00** Știrile Prima TV **19.00** Râzi și câștigi **19.30** Trăsniții **20.00** Cireasa de pe tort **21.00** Mama are un nou iubit **23.00** Haos **00.00** O familie de polițiști **01.00** Trăsniții **01.30** Trăsniții din Queens **02.30** Știri **03.00** Cântec de dragoste

CINEMAX

07.00 Gașca lui Picasso **08.40** Paul Comedie **10.20** Creaturi fioroase **11.50** Călătoria **13.45** Erotism **15.10** Parfum de femeie **17.45** Paul **19.25** Ultimul om **21.00** Benzile Anderson Polițist, SUA, 1971 **22.40** Gardienii destinului SF, SUA, 2011 **00.25** Teoria unei crime Thriller, Argentina, 2013 **02.10** Pretty Baby Dramă, SUA, 1978 **04.00** Sawney Bean–Povestea unui canibal Horror, Marea Britanie, 2012 **05.30** Erotism Comedie, Franța, 1969. Cu: Annie Girardot, Jean Yanne, Francis Blanche

B1

08.55 Business B1 la zi **09.00** ȘTIRILE DIMINEȚII **09.55** Business B1 la zi **10.00** ȘTIRILE DIMINEȚII (d) **11.00** EVENIMENTUL ZILEI (d) **12.00** Știrile B1 (d) **13.00** TALK B1 (d) **14.00** ROMÂNIA, ACUM **15.00** Știrile B1 (d) **16.00** TALK B1 (d) **17.00** ROMÂNIA, ACUM **18.00** Știrile B1 (d) **19.00** AKTUALITATEA B1 (d) **20.00** BUTONUL DE PANICĂ (d) **21.30** ACTUALITATEA ROMÂNEASCĂ (d) **23.00** LUMEA LUI BANCIU (d) **01.00** Actualitatea românească (r) **02.10** Butonul de panică (r)

ACASĂ

06.00 Casa de alaturi **07.00** Abisul pasiunii **08.00** Rosa diamante **09.00** Teleshopping **09.30** Clona **10.30** Teleshopping **10.45** Sot de inchiriat **11.45** Pentru ca te iubesc **12.45** Teleshopping **13.00** Spune-mi ca esti a mea **14.30** Legaturi riscante **15.30** Abisul pasiunii **16.30** Rosa diamante **17.30** Clona **18.30** Sot de inchiriat **19.30** Pentru ca te iubesc **20.30** Spune-mi ca esti a mea **22.00** Legaturi riscante **23.00** Casa de alaturi **00.00** Lara **02.00** Legaturi riscante (reluare) **03.00** Doamne de poveste (reluare) **04.00** Lara (reluare)

PRO CINEMA

07.30 Acasa in bucatarie **08.30** Aventurile lui Jackie Chan **09.00** Aventurile lui Jackie Chan **09.30** Dilemele varstei **10.30** Prietenii tăi **11.30** Pe cont propriu 2 **12.30** La Maruta **14.00** Pe cont propriu **15.00** Dilemele varstei **16.00** Prietenii tăi **17.00** La Bloc **18.00** Pe cont propriu **20.00** Alegerea vietii **22.00** Serviciul Roman de Comedie **23.30** Sfarsitul aventurii **01.45** Cuplu periculos Cu: Gugu Mbatha-Raw **02.30** Sfarsitul aventurii **04.15**- Cuplu periculos, **05.00** Lumea Pro Cinema **05.30** Cine A.M.

DIVA

06.00 Anatomia lui Grey **07.00** Cu sânge rece **08.00** Soții de militari **10.00** Camerista din Manhattan **11.00** Cu sânge rece **12.00** Crimele din Midsomer **14.00** Anatomia lui Grey **16.00** Camerista din Manhattan **17.00** Cu sânge rece **18.00** Soții de militari **19.00** Anatomia lui Grey **20.00** Cu sânge rece **21.00** Dragă, am mărit copilul! – Comedy, SUA, **23.00** Pentru familia mea – Thriller 2013 **01.00** Cu sânge rece **02.00** Camerista din Manhattan **03.00** Crimele din Midsomer

ANTENA STARS

06.30 Star magazine **08.30** Star news **09.00** STAR MATINAL (cu Rocsana Marcu si Razvan Botezatu) **12.00** STAR MAGAZINE **14.00** NECENZURAT (cu Adriana Bahmuteanu) **16.00** STAR MAGAZINE **17.00** Agentul Vip **18.30** STAR NEWS (cu Andra Trandas) **19.00** RAI DA' BUNI (cu Mihai Morar) **21.00** STAR NEWS **21.30** AGENTUL VIP (cu Cristian Brancu) **23.45** STAR NEWS (cu Andra Trandas) **00.00** Răi da' buni (reluare) **02.00** Star Magazine (reluare) **02.45** Agentul Vip reluare) **04.45** Necenzurat (reluare)

RTL KLUB

07.00 Desene animate **08.35** Știri **09.08** În fiecare dimineață! **11.05** Top Shop **12.45** Astro Show **13.50** Focus **14.25** Budapesta, zi și noapte (rel.) **15.40** Glee (s) **16.45** Moștenirea (s) **17.50** Mentalistul (s) **19.00** Știri **20.00** Focus **20.30** Budapesta, zi și noapte (s) **21.50** Între prieteni (s) **22.25** CSI (s) **23.30** CSI: Miami (s) **24.35** Știri **01.05** Reflector

REDACȚIA NU ÎȘI ASUMĂ RESPONSABILITATEA PENTRU EVENTUALELE SCHIMBĂRI

UNIVERSAL

06.00 Ultimele ore ale Terrei – Sci-fi, USA 2011 **08.00** Monk **09.00** Psych **10.00** Castle **11.00** Teoria Big Bang **11.30** Teoria Big Bang **12.00** Monk **13.00** Hawaii 5.0 **14.00** Psych **15.10** Bigfoot – Fantasy, USA 2012 **17.00** Monk **18.00** Teoria Big Bang **18.30** Teoria Big Bang **19.00** Castle **20.00** CSI: Miami **21.00** CSI: Miami **22.00** CSI: Miami **23.00** Arcașul **00.00** Chupacabra – Horror, USA 2013 **02.00** Dexter **03.00** Castle **04.00** Castle **05.00** Psych: Dacă nu te-ai fi întors – Crime comedy, USA 2009

Jurnaliştii vor avea mai mult timp pentru redactarea ştirilor FOTO: FAN

Roboţii înlocuiesc ziarişti

WASHINGTON. Agenţia de presă Associated Press (AP) a anunţat că va folosi roboţi pentru a genera, în locul ziariştilor, majoritatea materialelor despre rezultatele trimestriale ale companiilor, transmite EFE miercuri. Prin acest sistem, care va intra în funcţiune din luna iulie, nu se urmăreşte desfiinţarea unor locuri de muncă, ci se doreşte ca redactorii să-şi folosească timpul mai mult pentru „jurnalism" şi mai puţin pentru procesarea datelor. Agenţia menţionează că s-a luat această decizie pentru ca jurnaliştii să dispună de mai mult timp pentru a-şi cultiva sursele de informaţii şi, totodată ca să poată aborda în profunzime anumite subiecte. În acelaşi timp, va creşte de peste zece ori volumul informaţiilor despre rezultatele companiilor. „Ca toate companiile de media, AP analizează în mod constant ce conţinut trebuie să le ofere clienţilor săi şi cum îşi poate folosi mai bine reporterii", a explicat Lou Ferrara, vicepreşedinte al AP.

Agnès Varda FOTO: EPA

Va primi Pardo d'Onore

LOCARNO. Cineasta franceză Agnès Varda, supranumită „mama noului Val Francez", va primi un premiu pentru întreaga carieră - Pardo d'Onore - la cea de-a 67-a ediţie a Festivalului Internaţional de Film de la Locarno, care se va desfăşura între 6 şi 16 august.

SURSA: MEDIAFAX

Cărţi transformate în bănci

LONDRA. Cărţi care fac parte din literatura clasică şi modernă britanică au fost transformate în bănci, în cadrul unui proiect menit să popularizeze şi să sărbătorească lectura, conform BBC. Cincizeci astfel de bănci, concepute să arate ca nişte cărţi deschise, au fost amplasate în diferite locaţii din Londra. La această campanie, ce poartă denumirea „Books about Town", au participat, printre alţii, caricaturistul Ralph Steadman şi scriitoarea Cressida Cowell (autoarea cărţii „How To Train Your Dragon"). Campania este coordonată de National Literacy Trust, o organizaţie caritabilă londoneză.

La plimbare
O răţuşcă se plimbă cu puii ei pe o stradă din Offenbach, Germany. FOTO:EPA

Îşi va publica memoriile

LOS ANGELES. Burt Reynolds, devenit celebru pentru roluri precum cel din „Eliberarea", va lansa în 2015 primul său volum de memorii, intitulat „But Enough About Me", în care actorul va povesti despre producţiile importante în care a jucat, dar şi despre faimoasele sale iubiri. Burt Reynolds, unul dintre sex simbolurile anilor '70 - '80, îşi va publica memoriile, sub titlul „But Enough About Me", a anunţat, ieri, editura G.P. Putman' Sons. Coautorul cărţii va fi Jon Winkour, care a colaborat cu James Garner la memoriile acestuia, „The Garner Filer". De asemenea, Jon Voight va fi cel care va semna prefaţa cărţii. Cartea promite să dezvăluie informaţii despre filmele sale de succes, relaţiile de dragoste cu anumite celebrităţi, dar şi prietenia cu legende ale Hollywoodului, precum Clark Gable, Bette Davis, Frank Sinatra, Clint Eastwood şi Johnny Carson. SURSA:MEDIAFAX

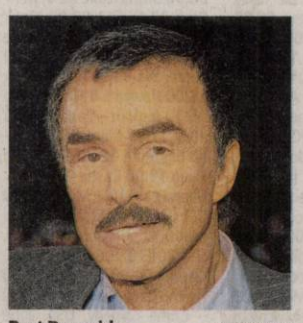

Burt Reynolds FOTO: FAN

Cântă la finalul CM

BASILIA. Shakira se va număra printre artiştii care vor lua parte la ceremonia de închidere a Campionatului Mondial de fotbal din Brazilia, care va avea loc pe stadionul Maracana la 13 iulie, transmite EFE pe baza anunţului făcut de FIFA. Cu aceeaşi ocazie, a fost reconfirmată participarea, anunţată cu câteva luni înainte, a chitaristului mexican Carlos Santana, a rapperului Wyclef şi a cântăreţului brazilian Alexandre Pires. Cei trei vor interpreta imnul oficial al Mondialului, Dar um Jeito", înaintea meciului final. Cântăreaţa columbiană Shakira îşi va prezenta hitul „La la la (Brasil 2014)" împreună cu brazilianul Carlinhos Brown. „Suporterii au adoptat această muzică într-o manieră incredibilă", a comentat artista, exprimându-şi satisfacţia de a cânta şi la această ediţie a Cupei Mondiale. Spectacolul din 13 iulie va beneficia şi de prestaţia braziliencei Ivete Sangalo, care va prezenta, împreună cu Pires, un potpuri cu cântece naţionale. SURSA.AGERPRES

Shakira FOTO: EPA

Jad de un sfert de tonă

YANGON. O bucată de jad netăiat, în greutate de aproape un sfert de tonă, a fost scos la licitaţie în Myanmar în această săptămână cu un preţ de pornire de 60 de milioane de euro (82 de milioane de dolari), a anunţat miercuri un comerciant de bijuterii citat de DPA. „Un astfel de preţ minim este un record în istoria de 51 de ani a Myanmar Gems Emporium", a spus un reprezentant al Asociaţiei Antreprenorilor de pietre preţioase şi bijuterii din Myanmar, adăugând că se speră să se ajungă până la preţul de 100 de milioane de euro pentru această piatră preţioasă care cântăreşte 230 kilograme. Organizatorii spun că jadul este în acest an cu până la 20 de procente mai scump, în timp ce numărul loturilor de jad a scăzut de la aproximativ 10.000 anul trecut şi 15.000 în 2012.

Jadul netăiat FOTO: FAN

www.aradon.ro
Mai multe poze cu Timea

Timea
Este pasionată de muzică şi sport.

Doboară recordul bunicului

Ei au studiat în laboratorul subacvatic Aquarius impactul schimbării mărilor asupra vieţii subacvatice.

Fabien Cousteau FOTO: FAN

MIAMI. Oceanograful Fabien Cousteau, nepotul lui Jacques-Yves Cousteau, a doborât miercuri recordul stabilit de bunicul său celebru, după ce a petrecut 31 de zile sub apă, în largul Oceanului Atlantic, cu scopul de a realiza o serie de cercetări ştiinţifice.Fabien Cousteau, în vârstă de 46 de ani, împreună cu doi „acvanauţi", s-a scufundat pe 1 iunie, la o adâncime de 20 de metri în largul Key Largo, una dintre insulele care compun arhipelagul Keys, aflat la sud de oraşul Miami, după mai mulţi ani de pregătiri şi amânări. „Scopul principal al expediţiei a fost să trimitem un mesaj la cât mai mulţi oameni din toată lumea (...), să motivăm generaţiile viitoare să aibă grijă de oceane, să le îngrijească, să fie curioşi în privinţa lor în modul care exista pe vremea bunicului meu", a declarat Fabien Cousteau. Cercetătorii care l-au însoţit pe Cousteau, de la Massachusetts Institute of Technology (MIT) şi de la Universitatea Northeastern au studiat în laboratorul subacvatic Aquarius impactul schimbării mărilor asupra vieţii subacvatice. Laboratorul Aquarius, dotat cu aer condiţionat, acces la internet wireless, un duş, o baie şi şase cabine, dispune şi de hublouri care au oferit ocupanţilor o vedere non-stop asupra vieţii marine înconjurătoare. Recordul precedent a fost de 30 de zile petrecute sub apă, stabilit de bunicul lui Fabien, Jacques-Yves Cousteau, care în 1963 a petrecut 30 de zile într-un laborator similar, la o adâncime de aproximativ 9 metri, în Marea Roşie.

SURSA: AGERPRES

Se căsătoreşte sâmbătă

WASHINGTON. Actriţa Jessica Simpson se va căsători sâmbătă cu partenerul ei, Eric Johnson. Cei doi au dorit să se căsătorească încă de anul trecut, dar au fost nevoiţi să amâne nunta după ce Jessica Simpson a rămas gravidă pentru a doua oară.

Simpson, 33 de ani, şi Johnson, 34 de ani, îşi vor spune jurămintele la San Ysidro Ranch din Santa Barbara, California. Această proprietate este localizată în zona deluroasă Montecito, în patria vinurilor sud-californiene. Într-o încercare de a-i îndrepta pe paparazzi pe o pistă greşită, cei doi au rezervat încă o locaţie pentru nuntă. Jessica Simpson şi Eric Johnson au doi copii: o fetiţă, Maxwell, 2 ani, şi un băieţel, Ace, 11 luni.

SURSA: AGERPRES

Jessica Simpson FOTO: EPA

A cumpărat LiveRail

LOS ANGELES. Facebook a cumpărat LiveRail, companie dedicată clipurilor publicitare video online, fondată în 2007 de românii Andrei Duncă şi Sergiu Biriş şi de americanul Mark Trefgarne. Cei doi români nu sunt la primul business de succes, ei fiind fondatorii portalului Trilulilu.ro şi anterior lucrând în poziţii de top în cadrul unor companii de dezvoltare web şi software. LiveRail este o companie care oferă o platformă interactivă prin care editorii şi agenţiile de publicitate îşi pot direcţiona în timp real reclamele către clienţi, precum şi o platformă de monitorizare a traficului în timp real pentru reclamele video.

SURSA:AGERPRES

FONDAT 1989, APARE LA ARAD, TEL. 0257/281.802, E-MAIL: REDACTIA.JURNALARADEAN@INFORMMEDIA.RO; PUBLICITATE.JURNALARADEAN@INFORMMEDIA.RO

JURNAL ARĂDEAN

Idei de coafuri simple pentru birou
PAGINA 9

Tim Krul, eroul Olandei la „mondialul" brazilian
PAGINA 8

LUNI
7 IULIE 2014
ANUL XXVI, NR. 7107
12 PAGINI - 1,50 LEI

32° Temperaturile se vor situa între 19 și 32 grade. Vântul va sufla cu 9 km/h.

DIMINEAȚA | AMIAZA | SEARA

Jumătate au picat bac-ul

Promovabilitatea la Arad, înainte de contestații, este de 50,66%, cu un procent mai mare decât anul trecut.

ARAD. Rezultate mai bune decât anul trecut la Arad, când s-a înregistrat un procent de promovabilitate înainte de contestații de 49,58%. Cea mai mare notă anul acesta a fost de 9.91 și a fost obținută de o elevă de la Colegiul Național „Moise Nicoară". În nici o școală nu avem însă un procent de promovabilitate de 100%, cel mai mare procent, de 98,67%, fiind trecut tot în dreptul C.N. „Moise Nicoară". Există însă școli unde nici un candidat nu a promovat examenul: Liceul Tehnologic de Transporturi Auto „H. Coandă" și Liceul UCECOM „Spiru Haret", unde nici un absolvent de clasa a XII-a nu a reușit să ia media 6, necesară pentru a fi declarat promovat. În ceea ce privește ponderea celor promovați din sesiunea actuală, potrivit datelor oferite de ISJ, procentul de promovabilitate în cazul absolvenților din promoția actuală este de 57,04 față de 16,12% din candidații promoțiilor anterioare. Luni, între orele 12.00 și 16.00, absolvenții pot depune contestații. Acestea urmează să fie soluționate în intervalul 8-10 iulie. Rezultatele finale vor fi făcute publice pe 11 iulie. La nivel național, promovabilitatea la bacalaureat, sesiunea iunie-iulie 2014, înaintea contestațiilor, este de 58,99%, după centralizarea a 97,19% din date, cu 3% mai mult față de situația înregistrată anul trecut, a anunțat, duminică, Ministerul Educației. /P.5

Flavius Măduța FOTO: JA

„Am o relație onestă cu arădenii"

ARAD. Interviu cu deputatul arădean PSD, Flavius Măduța despre activitatea sa de deputat la jumătatea mandatului în Parlamentul României. /P.5

Planuri mari pentru piață FOTO: JA

Licitație pentru „Avram Iancu"

ARAD. Nu mai sunt doar planuri, doar visuri. De această dată e pe bune. Primăria Arad a scos, la finalul săptămânii trecute, la licitație, parcarea din Piața Avram Iancu, un proiect despre care se vorbește de ani buni, criticat de unii, lăudat de alții. /P.3

Mai multe foto pe www.aradon.ro

Cele mai frumoase fete

Au cucerit juriul și publicul prezent la evenimentul „Miss Sântana", organizat de către Angels Events&Organization și primăria orașului, și ajungând în finală. Cele nouă finaliste au strălucit și au fost premiate. Miss Sântana a fost aleasă Iuliana Apetrei. FOTO: ALBERT FITIU

Scoasă la vânzare FOTO: FAN

Un milion de euro pentru o clădire

ARAD. Camera de Comerț, Industrie și Agricultură Arad a scos la vânzare imobilul situat pe strada Ghe. Lazăr nr.20. Prețul de pornire a licitației este de 801.100 euro+TVA. Adică aproape un milion de euro. /P.6

Dosar penal din cauza unei arme

USUSĂU. Armă și muniție deținute ilegal, depistate în locuința unui bărbat. Polițiștii arădeni au depistat joi, la locuința unui bărbat din localitatea Ususău, o armă și muniție deținute ilegal. /P.6

Mascota întrecerii FOTO: FAN

Pariezi la CM și câștigi cu JA!

ARAD. A trecut și etapa cu numărul 5 din cadrul concursului Pariezi pe premiile JA - Brazilia 2014, organizat de Jurnal arădean și Aradon. Am dat tot atâtea mingi de fotbal, iar lupta pentru marele premiu - un sejur la Hotel Parc Moneasa - este extrem de echilibrată. /P.7

Loto din 6 iulie

6/49:	39, 11, 21, 13, 47, 30
NOROC	3122035
5/40:	21, 24, 3, 4, 6, 33
JOKER	22, 1, 4, 28, 33/10

Loterie

Evoluția profitului companiei naționale de stat Loteria Română.

Grafica: J.A. Sursa: Ministerul de Finan'e
Grafica: Jurnal arădean

Stimulentul i-a întors la muncă

Peste 10% din părinții arădeni aflați în concediul de creștere al copilului au ales în 2014 să se întoarcă mai repede la serviciu.

ARAD. Tot mai mulți părinți aleg să se întoarcă la serviciu înainte ca micuții lor să împlinească vârsta de doi ani. În acest an, sute de arădeni s-au întors la muncă mai repede. Unul dintre principalele motive ar fi... banii. Stimulentul financiar pus la dispoziția lor de către stat cântărește greu în luarea unei decizii în acest sens.

Căci nu este vorba de câțiva lei, ci de o sumă de 500 de lei, în multe dintre cazuri fiind vorba de jumătate din salariu. Stimulentul de inserție este suma de bani pe care statul o acordă părinților care se află în concediu de creștere a copilului pentru a-i stimula pe aceștia să se întoarcă în câmpul muncii mai devreme. Mai mult de 10% dintre părinții din județul Arad care se aflau în concediul de creștere al copilului au optat, în 2014, pentru varianta „scurtării" acestuia, s-au întors la muncă și au primit, pe lângă salariul lunar, 500 de lei în plus - de la stat. /P.3

Universitatea de Vest „Vasile Goldiș" din Arad va școlariza absolvenți de liceu fără diplomă de bacalaureat prin colegii universitare
/P.5

Adăposturi

O firmă din Sebiș se va ocupa de asigurarea unor condiții mai bune de așteptare, în stațiile de tramvai, pentru călătorii din municipiu. În felul acesta se va rezolva, chiar dacă parțial, una din nemulțumirile arădenilor legate de modul în care erau obligați să aștepte în stațiile de tramvai. Pentru o parte dintre ei însă situația nu se va schima deloc, în acest proiect fiind vizate doar câteva din stațiile din municipiu. /P.6

FOTO: JA

14134
9 771220 748010

Remember: 7 iulie

1456 La 25 de ani după execuţie, Papa Calixtus al III-lea a retras acuzaţia de erezie adusă Ioanei d'Arc

1535 A murit Thomas Morus, om de ştiinţă britanic (n. 1478)

1860 S-a născut Gustav Mahler, compozitor austriac (d. 1911)

1886 S-a născut Ion Hartulary-Darclée, compozitor (d. 1969)

1893 S-a născut poetul rus Vladimir Maiakovsk. (d. 1930)

1898 SUA anexează insulele Hawaii

1899 S-a născut George Cukor, regizor american (d. 1983)

1901 S-a născut **Vittorio de Sica,** cineast şi regizor italian (d. 1974)

1922 S-a născut Pierre Cardin, designer francez de modă

1923 S-a născut Liviu Ciulei, regizor, scenograf, actor şi arhitect român

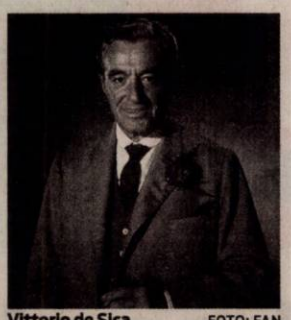

Vittorio de Sica FOTO: FAN

1930 A murit Sir Arthur Conan Doyle, scriitor britanic (n. 1859)

1933 S-a născut Gheorghe Cozorici, actor român (d. 1993)

1940 S-a născut Ringo Starr (Richard Starkey), baterist şi cântăreţ britanic (The Beatles)

1943 S-a născut Toto Cutugno, cântăreţ italian

1985 Boris Becker, jucător de tenis german, câştigă finala masculină a Wimbledon-ului; este cel mai tânăr câştigător: 17 ani şi 7 luni

1988 A murit Mihai Crucea-nu, poet român (n. 1887)

Telefoane utile

☎ INFORMAŢII TELEFONICE: 118.932; ☎ROBOT: 1958; ☎APEL UNIC DE URGENŢĂ (SALVARE, POLIŢIE; Pompieri): 112; ☎PRIMARIA MUNICIPIULUI ARAD: Program de relaţii cu publicul (camera 5) luni-vineri între orele 8-20. Tel.: 0257/284.744; tel. centrală: 0257/281.850; ☎S.C. E.ON GAZ ROMÂNIA - Sucursala Arad - Dispecerat şi intervenţie telefon: 0357/403.321; ☎DERANJAMENTE CURENT ELECTRIC: 0257/929; ☎INFORMAŢII CFR: 0257/231.777.

Sudoku

REGULI: În fiecare bloc sunt câteva cifre între 1 şi 9, stabilite dinainte. Acestea trebuie completate cu cifrele lipsă, în aşa fel încât fiecare număr să figureze o singură dată. De asemenea, cifrele de la 1 la 9 trebuie să figureze o singură dată atât pe rândurile orizontale cât şi pe coloanele verticale ale celor nouă blocuri luate împreună.

ÎNCEPĂTORI

	4							6
2		6	4		7			
8	1			6			3	
				9	8		5	7
7								4
3	5		6	7				
	9			3			1	2
			9		5	6		8
5							9	

AVANSAŢI

	2				4		5	
1		4			3			
						1		
				1		4	6	
6	1	5				9	7	2
	4	2		9				
		6						
			5			7		9
	3		2				1	

Soluţiile jocurilor din numărul precedent:

ÎNCEPĂTORI

6	4	9	2	7	5	8	3	1
7	8	3	4	1	9	2	6	5
1	5	2	6	8	3	9	7	4
9	6	4	5	2	1	7	8	3
3	7	5	9	6	8	4	1	2
2	1	8	3	4	7	5	9	6
8	2	1	7	5	6	3	4	9
5	9	6	8	3	4	1	2	7
4	3	7	1	9	2	6	5	8

AVANSAŢI

3	7	4	2	1	8	9	6	5
5	1	6	4	3	9	2	8	7
8	9	2	7	6	5	4	1	3
4	6	8	5	7	3	1	9	2
2	3	7	8	9	1	6	5	4
9	5	1	6	2	4	7	3	8
1	4	9	3	5	2	8	7	6
6	2	5	9	8	7	3	4	1
7	8	3	1	4	6	5	2	9

UNDE MERGEM în Arad

Cinema

CINEMA CITY ATRIUM

- **22 Jump Street: O altă adresă de pomină, orele 17:40, 20:00, 22:20**
- **Chef, ora 15:10**
- **Clopoţica şi zâna pirat -3D, ora 13:10**
- **Cum să-ţi dresezi dragonul 2 -3D dublat, orele 13:20, 15:30, 17:40**
- **Cum să-ţi dresezi dragonul 2 -3D subtitrat, ora 19:50**
- **Din greşeală împreună, orele 14:50, 17:10, 19:30, 21:50**
- **Dragoste la persoana a treia, orele 15:00, 17:50, 20:30, 22:00**
- **Edge of Tomorrow: Prizonier în timp -3D, orele 18:00, 20:15, 22:30**
- **Grace de Monaco, ora 18:50**
- **Legendele din Oz: Întoarcerea lui Dorothy -3D, ora 14:00**
- **Maleficent -3D, orele 13:20, 15:20, 17:20, 19:20**
- **Rio 2 -3D, ora 15:50**
- **Sub aceeaşi stea, ora 16:20**
- **Think Like a Man Too: Nebunie în Las Vegas, orele 13:10, 15:20, 17:30, 19:40,, 21:50**
- **Transformers: Exterminarea -3D, orele 14:10, 15:30, 17:25, 18:40, 20:40, 21:40**
- **Urma scapă turma, ora 21:00**
- **Vecini de coşmar, ora 14:20**
- **X-Men: Viitorul este trecut -3D, ora 21:20**

Întreruperi de curent

Marţi, 8 iulie 2014. În Municipiul Arad, h 8.30-17.30: Str. Trotuşului, Mimozei, Herodot, Ulmului, Septimiu, Mircea Vodă, Diana, Ţichindeal nr. 1-18, Aron Pumnul nr. 1-15A, Orfeu, Năsăud, Progresului, Solomon, Caisului, Petru Maior, Prometeu, Bocu, Macedoniei. **În judeţ, h 8-16:** Feniş; **h 9-16:** Mailat, Mănăştur (p); **h 9-18:** Radna (p).

Citire apometre

Luni, 07.07.2014. Vântului, Paşcani, Nucului, T. Păcăteanu, E. Monţia, Bobocilor, Steagului, Clopotului, P-ţa Obor, Tarafului, Cobzei, N. Lenau, Flacăra, S. Secula, Ghe. Sion, C-tin Gurban. Berzei, P-ţa Eroilor, Banatului, Memorandului, Spartacus, V. Pârvan, I. Minea, V. Bogrea, Densuşeanu, Corabiei, A. Endre, I. Lengyel, Renaşterii, Marginei, Lalelelor, Bujor, Adrian, Crinului, Fabius, calea 6 Vânători, Dobrogea, Siret, Crişului, Ovidiu, Arţarului, Sălcuţa, Cedrului, Buciumului, Câmpul Liniştii, C. Porumbescu, Ţepeş Vodă, Paltinului, V. Hugo, Toamnei, Fulgerului, Călăraşilor, Dorului, Foişor, Ursului, Fragilor, Ştefan Luchian, Brezoianu, Stupilor, Plopilor, T. Andreica, Secerei, Făt Frumos, T. Corcheş, Grozăveşti, Fagului, Măgurele, Zambilelor, A. Pann, I. Creangă, Păcurarilor, G-ral Doda, Grădinarilor, Codrului, Bogdan Voievod, I. Câmpineanu, Baba Novac, C. Brâncoveanu, Şcoalei, Obedenaru, V. Conta, Bucegi, Libertăţii, Ţebei, Rotarilor, C. Brâncuşi, Maramureş.

Citire apometre

Marţi, 08.07.2014. T. Păcăteanu, E. Monţia, Bobocilor, Pescăruş, Clopotului, p-ţa Obor, Tarafului, Cobzei, N. Lenau, Flacăra, S. Secula G. Sion, C. Gurban, Berzei, P-ţa Eroilor, Banatului, Memorandului, Spartacus, V. Pârvan, I. Minea, V. Bogrea, N. Densuşeanu, Corabiei, Cetăţii, Diogene, Părului, Micşunelelor, Gladiator, Pompei, Hector, Marte, Troiei, Cezar, Santinelei, Infanteriei, Prutului, Podgoriei, Crizantemelor, Caraiman, Zoe, Amurgului, Constanţa, Junilor, Păuliş, Şiriei, Vişinului, calea 6 Vânători, Dobrogea, Siret, Crişului, Arţarului, Ovidiu, Sălcuţa, Cedrului, Buciumului, Câmpul Liniştii, C. Porumbescu, Ţepeş Vodă, Paltinului, V. Hugo, Toamnei, Fulgerului, Călăraşilor, Dorului, Foişor, Ursului, Moldovei, Bucovinei, T. Arpad, Cireşoaiei, Negoi, Corbului, Fântânii, Concordiei, Nouă, Faurilor, Laptelui, Ş. Tenetchi, Călţunaş, Alexandru cel Bun, Grădinarilor, G-ral Doda, Corbului, Bogdan Voievod, I. Câmpineanu, P. Maior, Bucureşti, Mălin, Tiberiu, Sânzâienelor, Câmpeni, Veneţia, Libertăţii, Ţebei, Rotarilor, C. Brâncuşi, Maramureş, Poetului.

Horoscop

BERBECUL (III.21.-IV.20.)
Sunteţi dominat de sentimente contradictorii, iar situaţia financiară nu vă oferă prea multe motive de bucurie. O persoană mai în vârstă vă propune să vă asociaţi într-o afacere.

TAURUL (IV.21.-V.20.)
S-ar putea să fiţi încordat din cauza colaborării dificile cu un partener de afaceri. Este indicat să amânaţi orice decizie în privinţa investiţiilor, pentru că aveţi dificultăţi de concentrare.

GEMENII (V.21.-VI.21.)
Se pare că nu sunteţi în cea mai bună formă fizică şi intelectuală. Vă sfătuim să nu vă asumaţi nici un risc, pentru că nu aveţi prea multe şanse de reuşită. Răbdare şi calm!

RACUL (VI.22.-VII.22.)
Neînţelegerile cu persoană iubita vă fac să acceptaţi fără ezitări o ieşire cu prietenii. Va sfătuim să nu exageraţi pozând în victimă. S-ar putea să faceţi cunoştinţă cu o persoană care vă cucereşte imediat.

LEUL (VII.23.-VIII.23.)
Nu vă ajung banii pentru o excursie sau o călătorie, spre nemulţumirea partenerului de viaţă. Se pare că nu reuşiţi să-i explicaţi situaţia.

FECIOARA (VIII.24.-IX.23.)
La serviciu, s-ar putea să fiţi agitat din cauza unei decizii pripite a şefului. Vă recomandăm să vă temperaţi nervozitatea, altfel riscaţi să vă complicaţi situaţia.

BALANŢA (IX.24.-X.23.)
Este o zi bună pentru întâlniri cu prietenii. Dacă nu vă controlaţi pornirile impulsive, puteţi avea probleme. O rudă mai în vârstă vă împrumută o sumă mare de bani.

SCORPIONUL (X.24.-XI.22.)
Dimineaţă s-ar putea să fiţi cu capul în nori şi să neglijaţi problemele importante. Vă recomandăm să nu începeţi activităţi noi, pentru că s-ar putea să luaţi decizii greşite.

SĂGETĂTORUL (XI.23.-XII.21.)
Dimineaţă s-ar putea să vă pună pe gânduri o ceartă cu o persoană în vârstă. Întrebaţi-vă dacă aveţi o atitudine corectă faţă de cei din jur! Ar fi bine să fiţi mai prudent, ca să nu declanşati un scandal.

CAPRICORNUL (XII.22.-I.20.)
Plecaţi într-o călătorie în care cheltuiţi cam mult, dar puteţi avea mari satisfacţii pe plan sentimental. S-ar putea să vă simţiţi foarte bine într-un grup, deşi nu v-aţi fi aşteptat.

VĂRSĂTORUL (I.21.-II.20.)
Sunteţi dezamăgit de o persoană în care aţi avut mare încredere. Nu este sfârşitul lumii! Aveţi şi prieteni adevăraţi. Pe plan sentimental, traversaţi o perioada favorabilă.

PEŞTII (II.21.-III.20.)
Dimineaţă, sunteţi confuz şi riscaţi să aveţi probleme atât pe plan social, cât şi financiar. Va recomandăm să nu vă ocupaţi astăzi de afaceri.

Pieţe şi târguri

Astăzi este zi de piaţă la Curtici, Nădlac, Bocsig, Gurahonţ, Moneasa, Pilu, Vladimirescu. **Tot astăzi se organizează târg săptămânal la** Gurahonţ şi Bârzava. **Mâine, marţi, este zi de piaţă la** Sebiş, Almaş, Apateu, Semlac, Sântana, Şilindia, Vârfurile.

Sănătate

- **CABINET GINECOLOGIC:** Cabinet ginecologic Arad, B-dul Decebal 11 (lângă Hotel Aradul), chiuretaj medicamentos, eco 4 D, test PAP.TEL: 0770823850, 0723643581
- **Policlinica DR. TURCIN, oferă:** Cardiologie (EKG, Ecografie cardiacă, Doppler vascular, Holter EKG si TA, Test de efort), Oftalmologie **(NOU - chirurgie pol anterior; CV computerizat; optică medicală)**, ORL (videoendoscopie), pneumologie, gastroenterologie, neuropsihiatrie, medicină de familie, ecografii generale. **Telefon: 0257/285510, www.policlinica-turcin.ro.**
- Farmacia GLYKON - UTA, Bl U 6 (vis-a-vis de biserica în construcţie). DESCHIS ZILNIC: LUNI-VINERI 07.00 -21.00 SÂMBĂTĂ şi DUMINICĂ 08.00-18.00. **Telefon 0257/ 241197.**

Comenzi Taxi

ALFA PLUS	949; 349.349	FAVORIT	280.000; 281.111
TAXI ALFA	945; 22.88.88	EUROPA	275.555; 0723-677.555
TAXI ARAD	940; 0722-755.440	TAXI VERBIŢĂ	944; 0726-336.969

aradjob.ro

Vremea

Luni, 7 iulie

www.aradon.ro

22° LA ORA 6 — temperaturile se vor situa între 20 şi 22grade. Vântul va sufla cu 9km/h dinspre S.

28° LA ORA 18 — temperaturile se vor situa între 26 şi 28 grade. Vântul va sufla cu 9km/h dinspre SSE.

Ziua precedentă

Arad	17 - 31	Umiditate:	38 %
Lipova	17 - 31	Presiune:	982.05 mb
Chişineu- Criş	17 - 31	Precipitaţii:	10 %
Săvârşin	16 - 31	Vânt:	3 km/h
Sebiş	16 - 31	Direcţie vânt:	N

Soarele

Răsare: 05:47
Apune: 21:28

FAZELE LUNII

27.06. · 5.07. · 12.07. · 19.07.

Azi

Temperaturile se vor situa între 19 şi 32 grade. Vântul va sufla cu 9 km/h, dinspre S.

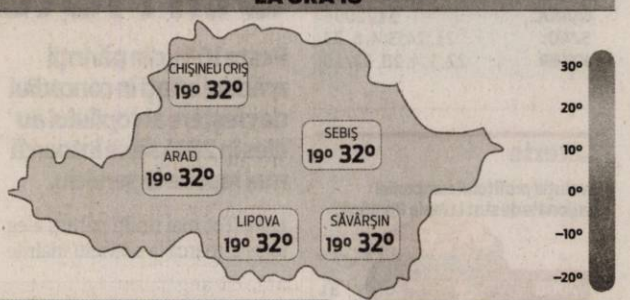

MARŢI	MIERCURI	JOI	VINERI
18° 32°	16° 28°	14° 23°	15° 24°
senin	ploi	parţial înnorat	parţial înnorat

Calendar

Biserica ortodoxă: Sf. M. Mc. Chiriachi; Sf. Cuv. Toma din Maleon şi Acachie; Sf. Mc. Evanghel
Biserica greco-catolică: Cuv. Toma; Cuv. Acachie; Sf. m. Chiriachi
Biserica romano-catolică: Fer. Benedict al XI-lea, pp.

Prognoză pentru trei zile

Temperaturile minime vor fi cuprinse între 14 şi 18 grade, iar cele maxime între 23 şi 32 grade.

Temp.minime: 14 - 18 °C
Temp.maxime: 23 - 32 °C.

JURNAL ARĂDEAN
B-dul Revoluţiei nr. 62, Arad
BRAT Auditat de BRAT
Reclamaţii difuzare: 0257/212.032

Director: Mircea Ţişcă (8427)
Secretariat: 0257.281802 (centrala), fax - 0257.212.012
Şef departament difuzare: Carmen Csordas
Marea publicitate: 0257.280904
Mica publicitate: 0257.210775; B-dul Revoluţiei, nr. 81
Tiparul executat la: Tipografia Inform Media Debrecen

Redactor şef: Adriana Barbu (8416)
Responsabil de număr: Leo Sfâra
Secretar general de redacţie: Gabriela Groza (8423); Departamente: Eveniment: Simona Buţaru, Monica Ardelean (8405), Alin Gherasim (8417), Ioana Costaş (8414); Politic: Simion Todoca (8434); Economic: Andreea Pintea (8415); Cultură, Învăţământ: Vasile Filip (8421); Social: Diana Duţu (8413); Sport: Daniel Scridon (8424), Leo Sfâra (8422), Dan Lazăr (8406).
Tehnoredactare: Ghizela Şerban (8409), Munteanu Daniel (8411).
REDACŢIE: tel. 0257.281802 (centrala); fax 0257.212.012, 0257.228.592; e-mail:redactia.jurnalaradean@informmedia.ro, adevaruldearad@informmedia.ro, publicitate.jurnalaradean@informmedia.ro, publicitate.adevarul@informmedia.ro

Piaţa Avram Iancu va fi schimbată în totalitate FOTO:JA

Licitaţie pentru „Avram Iancu”

Primăria a scos la licitaţie parcarea subterană din Piaţa „Avram Iancu”. Data atribuirii contractului de concesiune a parcării a fost fixată pentru 10 octombrie.

ARAD. Nu mai sunt doar planuri, doar visuri. De această dată e pe bune. Primăria Arad a scos, la finalul săptămânii trecute, la licitaţie, parcarea din Piaţa Avram Iancu, un proiect despre care se vorbeşte de ani buni, criticat de unii, lăudat de alţii. În fapt, un plan al Primăriei pe care aceasta îl dorea de mai multă vreme pus în practică şi care explică de ce această zonă a fost lăsată în afara oricărei investiţii de către Municipalitate.

Constructor şi finanţator

În anunţul postat pe SEAP (Sistemul Electronic de Achiziţii Publice), se arată clar faptul că obiectul licitaţiei este „Concesiunea de lucrări publice privind finanţarea, construcţia şi operarea parcării subterane Piaţa Avram Iancu - municipiul Arad”, faptul că acest contract ce va fi semnat va fi unul de lucrări, că locul de execuţie al lucrărilor va fi în Piaţa Avram Iancu, pe o suprafaţă de 18.530 mp, zona afectată pe durata şantierului fiind întreaga piaţă.

Se mai spune aici la fel de clar că municipalitatea arădeană caută un constructor dornic să finanţeze, proiecteze, să construiască şi să remedieze toate defecţiunile, pe banii şi riscul său.

Cât ar trebui să investească firma care va câştiga licitaţia în parcarea gândită de executivul arădean? O estimare cuprinsă şi ea în caietul de sarcini al licitaţiei arată că ar fi vorba de cel mult 94.678.767 lei, fără TVA.

Lucrarea ar urma să fie împărţită în loturi: servicii de proiectare specializată, lucrări de construcţii de parcări cu etaje şi, mai apoi, servicii de gestionare a parcării pe durata concesiunii.

Primăria speră, conform datelor cuprinse în dosarul acestei noi licitaţii, să atribuie contractul de concesiune pentru realizarea parcării pe 10 octombrie 2014, estimând totodată că lucrările vor dura 36 de luni, adică 3 ani de la data atribuirii contractului.

Totul se va face în baza studiului de fezabilitate aprobat deja de Consiliul Local Municipal Arad în data de 28 decembrie 2011.

Cum va arăta piaţa

În studiul de fezabilitate amintit mai sus de vorbeşte, aşa cum v-am informat deja, de amenajarea unei parcări subterane cu 588 de locuri, de transformarea pieţei într-un spaţiu public pietonal, de modificarea circulaţiei rutiere (cea dinspre Centru spre Boul Roşu urmând a se face prin subteran), ba chiar de realizarea unei piramide din sticlă în piaţă, care va lua locul statuii de acum.

Totul pentru a rezolva o problemă majoră a zonei, dincolo de cea estetică: lipsa unui număr suficient de locuri de parcare. Anunţul de licitaţie a ajuns pe SEAP în data de 3 iulie 2014.

JA-A.B.

Preţuri pentru parcare

În studiul de fezabilitate nu se vorbeşte numai de parcări, despre câte intrări va avea aceasta, din ce va fi realizat pavajul de deasupra, cum va arăta piramida etc., ci şi despre posibilele preţuri care vor fi plătite de către cei care îşi vor parca maşina în prima parcare subterană din Arad: 2 lei pe oră de la 6 seara la 6 dimineaţa, un leu pe oră de la 6 dimineaţa până la 6 seara, 15 lei pe zi, în regim de abonament pe 24 de ore, şi 200 de lei pentru un abonament lunar.

Ciudăţeniile Evaluării Naţionale de la Arad

O parte din mediile de la examenul de Evaluare Naţională sunt cu patru sau cinci puncte mai mici decât media claselor V-VIII.

ARAD. Notele de la Evaluare Naţională continuă să surprindă. Nu doar pentru că unele sunt extrem de mici ci mai ales pentru că media celor două note obţinute la română şi matematică contrastează flagrant cu media claselor V-VIII. Este foarte greu de explicat cum elevi de media 8, şi chiar aproape 9, au reuşit să ia sub media 4 la Evaluare.

Exemple şocante

Ierarhia elevilor arădeni de clasa a VIII-a, în funcţie de media la admitere, este afişată pe site-ul www.admitere.edu.ro. Cei mai buni au media 10, trei eleve , iar cei mai puţin pregătiţi au media 2.25, 2.27 , 2.29 sau 2.46. Foarte multe medii de admitere sub 5, ceea ce potrivit regulamentului nu-i împiedică însă să se înscrie la un liceu şi chiar să şi intre.

Ceea ce continuă să uimească este faptul că o parte din aceşti elevi cu medii sub 4, au totuşi media claselor V-VIII peste 8. Un paradox care în fiecare an şochează. E greu de crezut că elevii au uitat dintr-o dată tot ce au învăţat în patru ani şi nu au reuşit să obţină decât un 2 la română sau la matematică. Poate că evaluarea de la clasă este la fel de paradoxală. Spre exemplu, un elev cu media claselor V-VIII de 8,13 a luat 1,25 la română şi 1,50 la matematică. Un alt candidat cu 9,28 pe patru ani are notele de la evaluare de 3,57 şi 3,25 sau elevul de 8,42 în patru ani a reuşit contraperformanţa de a obţine un 2,30 şi 2,60 la examenul de evaluare naţională. Şi exemplele pot continua. Şocante şi inexplicabile.

În cele mai multe cazuri, diferenţa dintre media de la Evaluare Naţională şi media generală a claselor V-VIII este de un punct, maxim două, notele de la Evaluare fiind întotdeauna cele mai mici. Atunci însă unde diferenţa este de peste 5 puncte, se pot pune câteva semne de întrebare.

JA-M.A.

Contează mai puţin

Din fericire media claselor V-VIII contează mai puţin pentru admiterea la Evaluare Naţională. Doar 25% este ponderea acestei medii în media finală de admitere la liceu, în timp ce 75% este media de la examenul de evaluare naţională.

MEDIQA
Acum
FĂRĂ COPLATĂ
Consultaţii de specialitate în contract cu CAS Arad
Medicină internă
Pediatrie (inclusiv sâmbătă)
Informaţii suplimentare la telefon:
(+40) 0257 / 217 700
B-dul Revoluţiei nr 10, 310144, Arad, România
Program: L – V 8:00 – 20:00; S: 8:00 – 14:00
www.mediqa.ro
8551248)

Stimulentul i-a întors la muncă

Peste 10% din părinţii arădeni aflaţi în concediul de creştere a copilului au ales în 2014 să se întoarcă mai repede la serviciu.

Au ales să şi muncească FOTO:FAN

ARAD. Potrivit datelor care urmează să fie prezentate la Prefectură de către Agenţia Judeţeană pentru Plăţi şi Inspecţie Socială Arad, dacă în 2013 s-au acordat 395 de stimulente de inserţie în cursul acestui an numărul lor a fost mult mai mare: 486 de stimulente de inserţie. Asta, în condiţiile în care în total, la nivelul judeţului Arad s-au plătit 3.639 de indemnizaţii de creştere a copilului în anul 2013 şi 3.865 în 2014.

Ce spune legea?

Potrivit Ordonanţei de Urgenţă nr. 111/2010, suma se acordă „persoanelor care, în perioada în care sunt îndreptăţite să beneficieze de concediul pentru creşterea copilului, obţin venituri supuse impozitului”. Este vorba de venituri rezultate din salarii, din activităţi independente sau din activităţi agricole.

Legea prevede că de stimulent beneficiază oricare dintre părinţii copilului, persoanele care au adoptat copilul, cele cărora li s-a încredinţat copilul în vederea adopţiei sau care au copilul în plasament ori în plasament în regim de urgenţă, precum şi persoana care a fost numită tutore.

Ordonanţa stabileşte, totodată, că angajatorul nu poate concedia salariatul care se afla în plata stimulentului de inserţie.

Opţiuni

Concret, optiunea părintelui de a alege între perioada de 1 an sau 2 ani de concediu pentru creşterea copilului, trebuie exprimată de acesta în scris, pe bază de cerere şi nu mai poate fi schimbată pe parcursul acordării drepturilor. De stimulentul de inserţie beneficiază persoana care a optat pentru concediul de creştere a copilului în vârstă de până la 1 an, în situaţia în care obţine venituri impozabile înainte ca minorul să împlinească vârsta de 1 an, la cerere, va beneficia de stimulentul de inserţie, pentru perioada rămasă până la împlinirea de către copil a vârstei de 2 ani. O altă situaţie este cea în care a optat pentru concediul de creştere a copilului în vârstă de până la 2 ani, caz în care are dreptul să primească stimulentul de inserţie după împlinirea de către copil a vârstei de 1 an, pentru perioada rămasă până la împlinirea de către acesta a vârstei de 2 ani. O altă situaţie este cea în care copilul are handicap: stimulentul se acordă oricând, pe toata durata, părintelui îndreptăţit, până la împlinirea vârstei de 3 ani de către copil.

SIMONA BUTARU
simona.butaru@informmedia.ro

Mai puţini copii

Trebuie menţionat că în acest an Aradul are mai puţini copii şi adolescenţi de vârstă şcolară. Dacă în 2013 am avut 79.920 de beneficiari au alocaţiei de stat pentru copii, în 2014 numărul beneficiarilor este de 78.557.

Achiziţie de accesorii IT

ARAD. Achiziţie importantă de accesorii de tehnică de calcul la Primărie. Instituţia a cumpărat, în urma unei licitaţii, un scanner, memorii USB şi un soft pentru administrarea de baze de date, cu 17.494,37 lei. „Scannerul este necesar pentru scanarea în format PDF a tuturor documentelor ce trebuie trimise pe portalul Agenţiei Naţionale a Funcţionarilor Publici, precum şi a scanării pozelor necesare întocmirii legitimaţiilor de serviciu pentru personalul din cadrul instituţiei, a declaraţiilor de avere şi interese, softul baze de date VisualFox9 Professional este necesar pentru transcrierea aplicaţiei de contabilitate utilizată de către Biroul Contabilitatea Bugetului General din Fox/DOS în Fox/Windows, iar memory USB-urile sunt necesare pentru transmiterea şi stocarea datelor în cadrul instituţiei, precum şi între instituţie şi societăţile şi unităţile de învăţământ subordonate acesteia, în vederea desfăşurării activităţii cu maximă eficienţă”, se precizează în documentaţia de licitaţie.

La licitaţie s-au depus 5 oferte, dintre care 4 au fost admisibile. Contractul a fost atribuit firmei UNION CO S.R.L. din Cluj.

Valoarea contractului a fost redusă substanţial, deoarece suma estimată iniţial a fost 24.516,13 lei. JA – S.B.

Hemoroizi? Fisuri Anale?
Tratament modern fără operatie!
Colonoscopie şi Ecografie Abdominală Gratuite în cadrul tratamentului!
10% reducere la tratament pentru pensonari
Varice? Ulcer Varicos?
Tratament modern şi eficient!
Tratăm varicele prin Scleroterapie Asistată Ultrasonografic (UGFS) :
▪ fără operaţie chirurgicală – este nedureroasă
▪ fără absenţa de la serviciu / concediu medical
▪ pacientul işi poate desfăşura activitaţile zilnice obişnuite în câteva ore de la intervenţie.
Dermato-Venerologie
▪ Depistarea cancerului cu Dermatoscopul Digital
▪ Tratament pentru acnee şi psoriazis (PUVA-UVA)
▪ Boli Venerice - Depistare şi Tratament
Arad:
0257 213 888
LaurusMedical clinics
www.laurusmedical.ro
(146520)
RECLAME

Micii actori de la „Teatrix" FOTO: FAN

Teatrix - cel mai bun spectacol

Numeroase premii pentru trupa de teatru de la Palatul Copiilor Arad în ediţia a VIII-a „Teatrufest".

ARAD. Trupa Teatrix din cadrul Palatului Copiilor Arad a obţinut locul I pentru cea mai bună regie la cea a VIII-a ediţie a Festivalului-concurs naţional de teatru pentru liceeni „Teatrufest", desfăşurat recent la Băişoara, judeţul Cluj. Piesa „Muzeu în sus, muzeu în jos" de Jean-Michel Ribes, regia şi scenografia Gabriela Pavel, a luat premiul I şi pentru cel mai bun spectacol. În piesă, muzeul este văzut ca un microcosmos. „Este o satiră a mediului cultural - ne-a spus Gabriela Pavel, prof. coordonator la Cercul de Teatru - un portret al oamenilor din muzee, care vin să viziteze, să se refugieze sau să muncească în acest loc al nebuniei, al libertăţii şi al imaginaţiei şi să joace eterna comedie umană dusă uneori până la burlesc".

Cea mai unită trupă

Pe lângă cele două premii importante, Trupa Teatrix a mai obţinut premiul I pentru „Cel mai bun actor în rol secundar" prin Alex Hosszu, premiul II pentru „Cea mai bună actriţă" - Iulia Bock, premiul II pentru Cel mai bun actor în rol secundar - Ionuţ Barbură, premiul III pentru „Cel mai bun actor" - Vlad Haneş şi premiul III pentru „Cea mai bună actriţă în rol secundar", prin Ioana Balint. „Muzeu în sus, muzeu în jos" - a luat de asemenea Premiul II pentru „Cele mai bune costume", festivalul aducându-le celor de la Teatrix şi premiul special pentru „Cea mai unită trupă". **JA-M.C.**

Actorii de la Muzeu

Bajura Raluca, Balint Ioana, Barbură Ionuţ, Bock Iulia, Bun Bogdan, Druţău Delia, Haneş Vlad, Hosszu Alex, Lamoly Melinda şi Rösser Cristina sunt actorii Trupei Teatrix care au reuşit să convingă juriul Festivalului că „Muzeul" lui Jean-Michel Ribes este o piesă veritabilă. Conservatorul obsedat de plante verzi, gardienii epuizaţi de estetic, familia care îşi caută maşina în parcare - situaţii împinse la extrem într-o dezordine veselă – rezumă în câteva cuvinte spectacolul celor de la Teatrix.

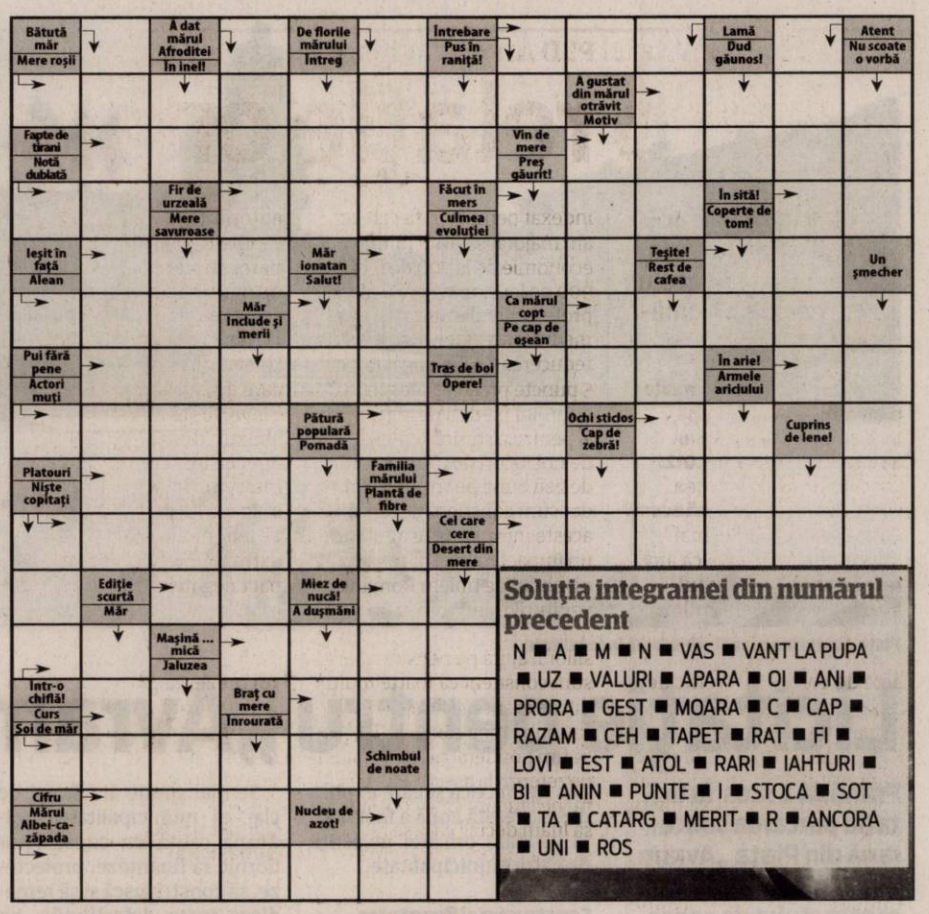

Soluţia integramei din numărul precedent

N ■ A ■ M ■ N ■ VAS ■ VANT LA PUPA ■ UZ ■ VALURI ■ APARA ■ OI ■ ANI ■ PRORA ■ GEST ■ MOARA ■ C ■ CAP ■ RAZAM ■ CEH ■ TAPET ■ RAT ■ FI ■ LOVI ■ EST ■ ATOL ■ RARI ■ IAHTURI ■ BI ■ ANIN ■ PUNTE ■ I ■ STOCA ■ SOT ■ TA ■ CATARG ■ MERIT ■ R ■ ANCORA ■ UNI ■ ROS

Reţeta zilei

Rulada Pit

INGREDIENTE: 1 buc de carne potrivită, morcovi, ţelină, pătrunjel, maghiran, cimbru de cultură (am lăsat crenguţe întregi), 1 ceapă, 2 morcovi, rădăcină de pătrunjel, 1 căţel de usturoi şi alţi doi daţi prin presa de usturoi, sare, piper, 250 ml supă (+250 ml dacă e nevoie).

MOD DE PREPARARE: Legumele se pun pe bucata de carne, se rulează şi se leagă bine. Se frige în ulei fierbinte. Lăsăm pe fiecare parte să se rumenească puţin, punem şi o ceapă tăiată în patru, doi morcovi, ţelina, rădăcina de pătrunjel, un căţel de usturoi pe lângă carne şi 250 ml de supa. Punem la cuptor pentru două ore (neaparat!) la 170 grade. Pe parcursul celor două ore mai turnăm, la nevoie încă 250 ml supă. La final trebuie să mai fie puţină supă în cratiţă. Se amestecă puţin şi se lasă să se scurgă sosul printr-o sită.

Poftă bună!

Pentru mai multe reţete intră pe www.culinar.ro

Rubrică sponsorizată de

cora

Programe TV luni, 7 iulie

TVR 1

06.00 In grădina Danei. (R)
06.35 Legendele palatului - Gyebaek. (serial, Coreea, 2011)
07.10 Legendele palatului - Gyebaek. (serial, Coreea, 2011)
07.50 Zon@
08.00 Telejurnal matinal
09.00 Fotbal. (R) Campionatul Mondial Brazilia 2014
11.00 Fotbal. (R) Campionatul Mondial Brazilia 2014
13.00 Germana... la 1
14.00 Telejurnal. Sport, Meteo
15.00 Teleshopping
15.30 Maghiara de pe unu
16.50 Legendele palatului: Luna îmbrăţişează Soarele. (serial, Coreea de Sud, 2012)
17.30 Legendele palatului: Luna îmbrăţişează Soarele. (serial, Coreea de Sud, 2012) Episodul 2
18.10 Vreau să fiu sănătos! (redifuzare)
18.45 Nimic prea bun pentru un cowboy. (Western, Canada, 1998)
20.00 Telejurnal. Meteo
21.10 Joe Kidd. (Western, SUA, 1972) New Mexico, începutul secolului al XX-lea: populaţia hispanică încerca în zadar să-şi păstreze terenurile, asupra cărora marii latifundiari americani se înstăpânesc abuziv. Unul dintre aceştia, Frank Harlan, îl angajează pe Joe Kidd, fost vânător de recompense, să decimeze banda revoluţionarului mexican Luis Chama, apărătorul ţăranilor aflaţi în pericol de a-şi pierde pământurile.
22.45 Celebrităţile timpului tău: Rolling Stones. (Documentar, Australia, 2008)
23.45 Nocturne
00.45 Secret de familie. (Dramă,Franţa, 2007)
02.30 Sport. (R)

PRO TV

07.00 Ştirile PROTV. Ce se întâmplă, doctore? Omul care aduce cartea
10.05 Diva cu greutate. (r) Serialul prezintă povestea lui Deb Dobson (Brooke D'Orsay), un fotomodel care moare într-un accident de maşină. Când revine pe Pământ, tânăra ajunge în trupul avocatei supraponderale Jane Bingum (Brooke Elliot). Deb se acomodează greu cu noua viaţa şi realizează cât de importantă este frumuseţea sufletească. Cu ajutorul asistentei sale, Teri, Jane rezolvă diferite cauze la tribunal.
11.00 Hawthorne, ep. 9 si 10, an 1
13.00 Stirile PROTV
14.00 Tanar si nelinistit. ep. 4747
15.00 Fete rele. (reluare)
17.00 Stirile PROTV
17.30 La Maruta
19.00 Ştirile PROTV
20.45 Frumoasa si bestia. aventuri, Australia, 2010 Cu: Estella Warren Filmul reprezinta o adaptare „fantasy" a clasicei povesti cu acelasi nume. Desfasurarea actiunii este declansata de intriga reprezentata de o serie de crime oribile. Belle (Estella Warren) este o frumoasa cu multi pretendenti, printre care se numara si contele Rudolph (Rhett Giles). De conte insa este interesata si o vrajitoare, Lady Hellen (Vanessa Gray), care viseaza sa devina regina alaturi de Rudolph.
22.30 Stirile PROTV
23.05 Jane si Maura: Detectivi in Boston. ep. 13, an 2
00.00 Frumoasa si bestia. (r)
01.30 Stirile PROTV. (r)
03.00 Hawthorne. (r)

ANTENA 1

06.00 Observator. (live)
08.00 Divertisment: 'Neaza cu Razvan si Dani. (live)
10.50 In gura presei cu Mircea Badea
11.40 Teleshopping
12.00 Reality-show: Mireasă pentru fiul meu (sezonul 3). (live)
13.00 Observator. (live)
14.00 Reality-show: Mireasă pentru fiul meu (sezonul 3). (live)
16.00 Observator. (live)
17.00 News Magazine: Acces direct cu Simona Gherghe. (live)
19.00 Observator. (live) Observatorul Antenei 1 este construit ca un jurnal de atitudine, în care subiectele mari, grave, naţionale contează şi nu suferă în competiţia cu soluţia facilă a ştirilor sângeroase.
20.00 Observator special cu Octavia Geamanu (live)
20.30 Doar tu si eu. Al treilea e in plu. An de productie: SUA 2006. Genul: comedie. Regia: Anthony Russo, Joe Russo.Cu: Matt Dillon, Kate Hudson, Owen Wilson, Seth Rogen, Michael Douglas. Carl şi Molly întâmpină un singur obstacol nefericit în noua lor lume a căsătoriei construită atât de perfect: Dupree. Un leneş cu suflet de poet, Dupree nu pare să primească o pauză de la The Man.
23.00 Divertisment: Un Show Păcătos cu Dan Capatos. (live)
01.00 Observator. (r)
02.00 Nikita. An de producţie: SUA 1997
03.30 Observator special. (r)

HBO

06.00 Cvartet. Comedie, Marea Britanie, 2012. Cu: Maggie Smith
07.40 Războiul căsătoriilor. Comedie, SUA, 2006. Cu: John Stamos, Eric Dane, James Brolin, Bonnie Somerville, Rosemary Dunsmore.
09.05 Copacabana. Comedie, Franţa, 2010. Cu: Isabelle Huppert
10.50 Batman: Întoarcerea Cavalerului Negru. (I). Animaţie, SUA, 2012.
12.05 Closer to the Moon. Dramă, România, 2014. Regia: Nae Caranfil. Cu: Vera Farmiga
13.55 Cântecul îngerilor. Comedie, SUA, 2013. Cu: Harry Connick Jr.
15.25 Regatul secret. Animaţie, SUA, 2013
17.10 Pe platourile de filmare .
17.40 Renăscut din cenuşă. Dramă, SUA, 2005. Cu: Russell Crowe, Renée Zellweger, Paul Giamatti, Craig Bierko
20.05 Puterea banilor. Dramă, Franţa, 2012. Cu: Gad Elmaleh, Gabriel Byrne, Natacha Régnier, Céline Sallette, Liya Kebede.
22.00 Cei rămaşi. (s) Dramă, SUA, 2014.
23.00 Ray Donovan. (s) Dramă, SUA, 2013.
23.55 Trage tare şi te scoţi. Acţiune, SUA, 2013. **Regia: Michael Bay.** Cu: Mark Wahlberg, Dwayne Johnson, Anthony Mackie, Tony Shalhoub, Ed Harris.
02.05 360. Dramă, Marea Britanie, 2011. **Regia: Fernando Meirelles.** Cu: Anthony Hopkins, Jude Law, Rachel Weisz, Ben Foster, Jamel Debbouze.
03.55 Cei rămaşi. (s) Dramă, SUA, 2014.
04.55 Ray Donovan. (s) Dramă, SUA, 2013.

CITR

CITR GROUP

Subscrisa **CASA DE INSOLVENŢĂ TRANSILVANIA FILIALA TIMIŞ SPRL,** în calitate de lichidator judiciar al **SC TERMOCONSTRUCŢII MONTAJ SRL – *în faliment, in bankruptcy, en faillite,*** cu sediul social în Arad, Str. Barabas Bela, nr. 29, jud. Arad, înregistrată la Oficiul Registrului Comerţului de pe lângă Tribunalul Arad sub nr. J02/384/2001, CUI 14012862, desemnat prin Încheierea nr. 160/22.01.2013, în dosarul nr. 1328/108/2010*, aflat pe rolul Tribunalului Arad, Secţia Civilă, organizează licitaţie publică cu strigare, pentru valorificarea următoarelor active:

DESCRIERE ACTIV	Valoare euro fără TVA
Activul 1 „Proprietatea Imobiliara – Iratoş" (terenul este în suprafaţă de 21.100 mp., iar suprafaţa construită este de 1.619 mp)	78.800,00
Activul 2 „Bunuri Mobile - Utilaje prelucrarea lemnului" (banzic, gater, fierestrau pendular, masina de ascutit panze, piese de schimb folosite la întreţinerea utilajelor şi echipamentelor, etc)	14.644,00
Activul 3 „Mobile - Utilaje prelucrarea metalelor" (aparate de sudura, de taiere a metalelor, compresor de aer, generator electric, piese de schimb folosite la întreţinerea utilajelor şi echipamentelor etc.)	7.976,00
Activul 4 „Bunuri Mobile - echipamente IT" (bunuri mobile de natura unităti PC, monitoare, laptopuri, imprimante)	728,00
Activul 5 „Pachet utilaje şi autoturisme" (autovehicule transport, ifron)	2.932,00
TOTAL	**105.080,00**

Notă: cu privire la regimul TVA se vor aplica prevederile legale în vigoare.

Licitaţia va avea loc în **11.07.2014 ora 14:00**, la adresa str. Dr. Ion Georgescu, Nr. 4A, Arad, jud. Arad. În cazul neadjudecării bunurilor la prima licitaţie se vor organiza noi licitaţii în data de **18.07.2014, 25.07.2014 respectiv 01.08.2014** la aceeaşi oră şi locaţie, în aceleaşi condiţii. Caietele de sarcini pentru activele scoase la licitaţie pot fi achiziţionate de la adresa str. Dr. Ion Georgescu, Nr. 4A, Arad, jud. Arad, iar documentaţia de înscriere şi garanţia de participare la licitaţie vor trebui depuse cel târziu cu o zi lucrătoare (24 de ore) înaintea desfăşurării licitaţiei la aceeaşi locaţie. Preţul unui caiet de sarcini pentru Activul 1 este de 300 lei plus TVA, pentru Activele 2,3,4,5 preţul este de 100 lei plus TVA. Condiţiile pe care trebuie să le îndeplinească ofertanţii pentru participarea la licitaţie, sunt precizate în Regulamentul cuprinzând instrucţiunile de desfăşurare a licitaţiei, care este anexă la Caietul de sarcini. Informaţii suplimentare se pot obţine la telefon: 0732.712.904, e-mail: marketing@citr.ro (7433 - H 558532)

www.aradon.ro - citeşte şi discută despre viaţa oraşului tău

Vino să vezi ce e nou în Arad

RECLAME

INTERVIU JA. **Deputatul PSD Arad, Flavius Măduţa**

„Am o relaţie onestă cu arădenii”

O scurtă analiză a activităţii de deputat la jumătatea mandatului în Parlamentul României.

JURNAL ARĂDEAN: Domnule deputat, sunteţi aproape de jumătatea mandatului de deputat obţinut în 2012. Cum apreciaţi activitatea dumneavoastră de până acum?

FLAVIUS MĂDUŢA: Cel mai important lucru este că am respectat angajamentul asumat în faţa arădenilor. Am spus că voi fi un deputat onest, care nu se implică în acte de corupţie şi trafic de influenţă. Am spus că voi urmări interesele şi priorităţile arădenilor, nu interesele unor grupuri economice sau politice. Am promis că mă ţin de cuvânt şi astăzi nu poate să vină nimeni să spună că am promis ceva şi nu m-am ţinut de cuvânt. Am o relaţie onestă cu arădenii pe care îi reprezint şi acest lucru este mai important decât realizările punctuale pe care putem să le discutăm.

Care sunt aceste realizări punctuale?

FLAVIUS MĂDUŢA: Susţin în Parlament Guvernul Ponta, care în ultimii doi ani a luat decizii aşteptate de români: am arătat că politicile de austeritate sunt greşite, am redat bugetarilor salariile, am redat pensiile tăiate pe nedrept, am indexat pensiile în fiecare an, am majorat salariul minim pe economie de la 700 de lei la 900 de lei, am majorat salariile profesorilor debutanţi şi ale medicilor rezidenţi. Am votat reducerea CAS la angajator cu 5 puncte procentuale, pentru a sprijini mediul de afaceri şi pentru a stimula crearea de noi locuri de muncă. Sunt decizii bune pentru români, dar sunt conştient de faptul că aceste măsuri nu au avut încă un impact foarte mare asupra nivelului de trai. În România, veniturile sunt mici şi viaţa foarte scumpă. Indexarea pensiilor îi ajută pe pensionari, dar sunt conştient că foarte mulţi dintre ei sunt la limita sărăciei sau sub limita sărăciei. Trebuie să fim ponderaţi atunci când ne referim la aceste aspecte, să nu ne lăudăm ci să continuăm să luăm decizii care să reducă sărăcia în societatea românească.

Sunteţi cunoscut ca un parlamentar care ţine legătura cu oamenii, aveţi un cabinet activ unde vă caută mulţi arădeni. Cu ce probleme vin aceştia?

FLAVIUS MĂDUŢA: Problemele sunt diverse. Unii oameni vin cu probleme personale, încerc să îi îndrum spre instituţiile abilitate să le rezolve problemele sau cu sfaturi. Mulţi arădeni vin spre mine cu probleme care ţin de administraţia locală, cu probleme edilitare, după ce au fost respinşi sau ignoraţi de autorităţile locale. Ei se plâng de cheltuielile mari de întreţinere, de starea proastă a unor drumuri sau de modul în care se lucrează în oraş. Au venit la mine în audienţă şi funcţionari din diferite instituţii, care mi-au semnalat nereguli grave, fapte de corupţie şi abuzuri din aceste instituţii. Sper ca instituţiile în drept să intervină în aceste cazuri şi să ia măsuri drastice, pentru că fenomenul corupţiei este extrem de grav şi are un impact negativ asupra societăţii româneşti. Nu pot să intervin direct în aceste situaţii, dar dacă nu se vor lua măsuri, voi prezenta public aceste nereguli şi abuzuri, pentru că oamenii care le semnalează se tem, din motive de înţeles, să le prezinte opiniei publice.

Cum v-a schimbat calitatea de parlamentar viaţa personală?

FLAVIUS MĂDUŢA: Am rămas acelaşi om, am acelaşi cerc de prieteni, calitatea de deputat nu m-a schimbat din acest punct de vedere. Evident că programul este mai încărcat, câteva zile pe săptămână sunt la Bucureşti, departe de familie, la sfârşitul săptămânii am un program plin, susţin audienţele. Sunt inconveniente care sunt compensate de satisfacţia pe care o am atunci când reuşim să promovăm decizii în favoarea arădenilor sau atunci când pot rezolva direct problemele unor oameni.

fac politică pentru cetăţeni, pentru viitorul copiilor noştri. Dacă voi constata că nu pot să rezolv problemele cetăţenilor sau că mizeria

Ce vă displace cel mai mult?

FLAVIUS MĂDUŢA: Politica este un spaţiu în care se ciocnesc multe interese. Prin modul în care înţeleg politica, diferit de metodele obişnuite, am deranjat multă lume. Se spun tot felul de minciuni despre mine, se răspândesc zvonuri neadevărate, sunt târât în dispute politicianiste de unii care înţeleg să facă politică prin minciună şi manipulare. Acestea sunt aspectele care îmi displac cel mai mult. În politică, mi-am făcut duşmani pe care nici nu îi cunosc, sunt unii care încearcă prin minciuni să îmi creeze adversităţi. Încerc să trec peste aceste lucruri, să găsesc satisfacţii în lucrurile bune pe care pot să le fac. Nu fac politică de dragul politicii, politicianismului este prea mare, voi ieşi fără probleme din acest mediu. Spre deosebire de majoritatea politicienilor, eu nu depind de funcţia publică pe care o deţin. Nu sunt corupt, nu fac afaceri cu statul, viitorul meu nu depinde de politică. Cei de la PDL au făcut o obsesie din activitatea parlamentarilor PSD şi răspândesc direct sau prin interpuşi tot felul de minciuni cu scopul de a ne denigra. Mă bucur că cetăţenii resping această atitudine, ca dovadă că am câştigat clar ultimele două tururi de alegeri la Arad, alegerile parlamentare şi alegerile europarlamentare. Acesta este un aspect care mă motivează să continui, în speranţa unei schimbări în bine şi la Arad. **JA-I.P.**

Dezvoltarea rurală, la bilanţ

ARAD. Agenţia de Plăţi pentru Dezvoltare Rurală şi Pescuit (APDRP) organizează în perioada 8 - 11 iulie 2014, în judeţul Arad, o vizită în mai multe localităţi din judeţul nostru, pentru a da ca exemplu câteva proiecte finalizate. Este vorba despre câteva exemple de accesare de fonduri europene la proiecte finanţate prin Programul Naţional de Dezvoltare Rurală (PNDR).

Oficialii vor vizita 10 proiecte considerate ca exemple de bună practică. Acest eveniment are loc în cadrul Campaniei EuroAgricultura lansată la nivel naţional de APDRP, pentru prezentarea şi multiplicarea informaţiilor privind accesarea şi derularea finanţărilor europene acordate României pentru agricultură şi dezvoltare rurală.

Se vor vizita obiective economice din Horia, Vladimirescu, Macea, Pecica, Sântana, Târnova, Bocsig, Buteni şi Şagu. **JA–S.B.**

Fonduri pentru mediul rural FOTO: JA

Jumătate au picat bac-ul

Promovabilitatea la Arad, înainte de contestaţii, este de 50,66%, cu un procent mai mare decât anul trecut.

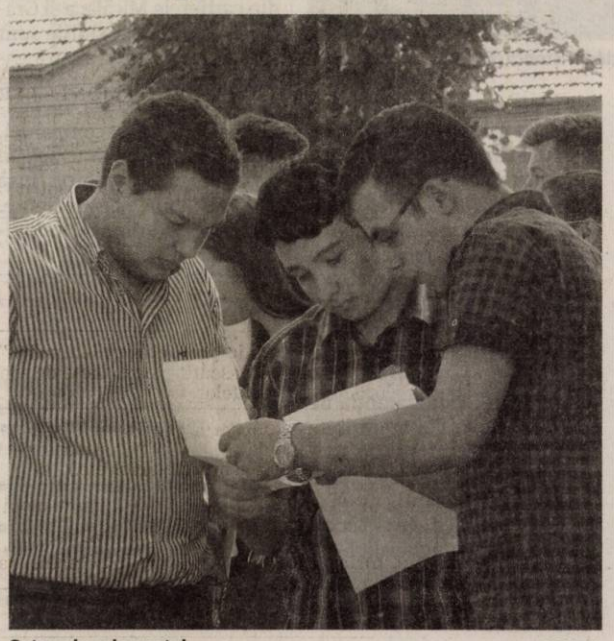

Gata cu bacalaureatul FOTO: JA

ARAD. Liceele arădene unde s-au obţinut cele mai bune rezultate la bacalaureat sunt: Colegiul Naţional „M. Nicoară” din Arad - 98.67 la sută, Liceul Pedagogic „D. Ţichindeal” Arad - 93.44 la sută, Colegiul Naţional „E.G. Birta” Arad - 90.91 la sută, Liceul Teologic Bapatist „Alexa Popovici” Arad - 90.74 la sută, Colegiul Naţional „V. Goldiş” Arad - 88.15 la sută, Liceul Tehnologic Vinga - 73.68 la sută, Colegiul Economic Arad - 72.20 la sută, Liceul de Arte „S. Drăgoi” - 68.22 la sută, Liceul Teoretic „A.M. Guttenbrunn” - 62.65 la sută, Seminarul Teologic Liceal Ortodox Arad - 58.33 la sută.

Cele mai mari note

Cei mai buni 10 elevi din judeţ au fost nominalizaţi în comunicatul Inspectoratului Şcolar Judeţean Arad, alături de felicitările din partea conducerii ISJ Arad. Cea mai mare medie a obţinut-o Berar Armina Denisa, de la C.N. „Moise Nicoară”, 9, 91 după ce a luat 10 la informatică, 10 la matematică şi 9.75 la limba şi literatura română. Al doilea clasat este Stanc Claudiu Ruben, de la Colegiul Naţional „Vasile Goldiş” cu 9,90, urmat de Dascăl Crina, tot de la C.N. „Moise Nicoară” şi eleva Şiman Noemi Miruna, de la „Elena Ghiba Birta”, ambele cu media 9.88. Pe următoarele locuri s-au clasat: Stanciu Iulia Ana-Maria, de la „Moise Nicoară”, Gligan Andreea, de la Colegiul Naţional „Elena Ghiba Birta” şi Isache Florentina Ramona, de la Liceul Tehnologic Săvârşin, cu 9,86. În topul celor mai buni zece elevi urmează Jarca Ciprian Marius, de la Liceul Teoretic „Gheorghe Lazăr” Pecica, cu 9.85, Conopan Cristina Andreea, de la Liceul Teoretic „Adam Muller Guttenbrunn” cu 9,83 şi Rediş Maria, de la Liceul Pedagogic „Dimitrie Ţichindeal” tot cu 9.83.

„Inspectoratul Şcolar Judeţean Arad, Comisia judeţeană de bacalaureat felicită absolvenţii care au promovat examenul de bacalaureat, unităţile şcolare din care provin, precum şi cadrele didactice care i-au pregătit! De asemenea, doresc să mulţumesc tuturor cadrelor didactice, implicate în organizarea şi desfăşurarea acestei sesiuni a examenului de bacalaureat, pentru modul exemplar şi profesionalismul de care au dat dovadă!” a declarat Claudius Mladin, inspector şcolar general.

JA-M.A.

Statistica

În judeţul Arad, 3.353 de absolvenţi de liceu s-au înscris la bacalaureat, iar 2.858 dintre aceştia s-au prezentat la toate probele.

În timpul probelor au fost eliminaţi patru candidaţi, fie pentru că au fost prinşi cu fiţuici de pe care copiau, fie pentru că aveau telefoane mobile sau chiar tehnologie mai performantă, cum ar fi un pix cu o cameră video încorporată, găsită asupra unui tânăr.

ROMÂNIA
MINISTERUL EDUCAŢIEI NAŢIONALE
UNIVERSITATEA DE VEST „ VASILE GOLDIŞ” din ARAD
310025 Arad, România Bd. Revoluţiei nr. 94-96, tel. 0040/0257/280260,
e-mail: rectorat@uvvg.ro, web: www.uvvg.ro

Universitatea de Vest „Vasile Goldiş” din Arad va şcolariza absolvenţi de liceu fără diplomă de bacalaureat prin colegii universitare

Universitatea de Vest „Vasile Goldiş” din Arad va pregăti, prin colegiile universitare, în baza Ordonanţei de Urgenţă a Guvernului Nr. 49 din 26 iunie 2014, publicată în Monitorul Oficial din 486/30.06.2014, privind instituirea unor măsuri în domeniul educaţiei, cercetării ştiinţifice şi pentru modificarea unor acte normative, **absolvenţi de liceu cu, sau fără diplomă de bacalaureat.**

Profilul colegiilor va fi dat de programele acreditate, din facultăţile organizatoare. Curricula colegiilor va asigura calificări în concordanţă cu Registrul Naţional al Calificărilor din România şi va conţine cel puţin 50% din disciplinele anului I de studii universitare de licenţă.

Admiterea se va face după criteriile generale stabilite de Ministerul Educaţiei Naţionale şi în baza unei metodologii proprii. Învăţământul postliceal are o durată de 1-3 ani, în funcţie de complexitatea calificării şi de numărul de credite pentru educaţie şi formare profesională. În cadrul colegiilor se vor organiza programe de pregătire suplimentară la disciplinele de bacalaureat, pentru absolvenţii care nu au promovat acest examen. Creditele pentru educaţie şi formare profesională obţinute în învăţământul postliceal pot fi recunoscute pentru absolvenţii cu diplomă de bacalaureat de către universităţi pentru nivel licenţă.

Organizarea acestor colegii în cadrul universităţilor precum şi noile măsuri instituite în domeniul educaţiei prin actul normativ amintit au fost dezbătute joi 03.07.2014 la Conferinţa extraordinară a universităţilor particulare din România în prezenţa domnului ministru Mihnea Costoiu, a membrilor Comisiei de învăţământ din Senatul României, precum şi în prezenţa rectorilor şi preşedinţilor universităţilor private din România şi a preşedintelui Consiliului Naţional al Rectorilor, prof. univ. dr. Sorin Cîmpeanu.

Ministrul Educaţiei Naţionale, Remus Pricopie, în vizită la Universitatea de Vest „Vasile Goldiş” – Institutul de Ştiinţe ale Vieţii (24.05.2014) FOTO: UVVG

A furat şi a fost prins FOTO: FAN

A furat de aproape 1.900 de lei dintr-un magazin

ARAD. Poliţiştii Secţiei nr. 2 de poliţie cercetează un tânăr, în vârstă de 18 ani, din Cicir, care a fost prins în timp ce fura dintr-un magazin. Este vorba despre M.S., care a fost prins în flagrant, în timp ce a sustras o maşină de găurit marca Makita şi un polizor unghiular acceaşi marcă, din incinta unui magazin, din cartierul Micălaca. Prejudiciul, în valoare totală de 1869,80 lei a fost recuperat. **JA-I.C.**

150

de sancţiuni în valoare de 29.500 de lei au aplicat poliţiştii rutieri în urma controalelor efectuate. Totodată, agenţii de circulaţie au mai reţinut 7 permise auto precum şi 4 certificate de înmatriculare. Dintre cele 150 de amenzi, o parte au fost aplicate pentru depăşirea vitezei legale de deplasare, pentru nefolosirea centurii de siguranţă şi neacordare de prioritate pietonilor angajaţi în traversarea străzii. **JA–I.C.**

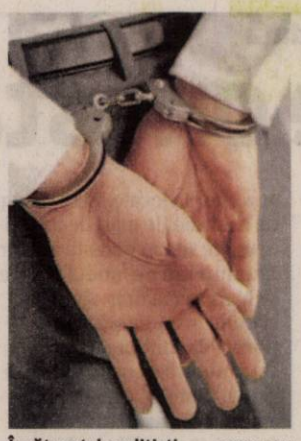

Încătuşat de poliţişti FOTO: FAN

Urmărit internaţional, prins de poliţiştii arădeni

ARAD. Un arădean dat în urmărire internaţională, prin Interpol, a fost depistat de poliţiştii de Investigaţii Criminale din cadrul Inspectoratului de Poliţie Judeţean Arad. Este vorba despre R.M. în vârstă de 37 de ani.

Bărbatul era dat în urmărire internaţională, prin Interpol, fiind căutat de către autorităţile judiciare germane, unde este bănuit de săvârşirea unor infracţiuni de furt, cu prejudiciu ridicat.

Potrivit reprezentanţilor Inspectoratului de Poliţie Judeţean Arad „bărbatul a fost reţinut de către poliţişti şi conform procedurilor, urmează să fie prezentat magistraţilor Parchetului Curţii de Apel Timişoara pentru continuarea procedurilor de predare către autorităţile germane".

JA – I.C.

CCIA vrea un milion de euro

Camera de Comerţ, Industrie şi Agricultură Arad a scos la vânzare un imobilul situat pe strada Ghe. Lazăr nr.20.

Primul sediu al Camerei de Comerţ din Arad, una dintre cele mai frumoase clădiri istorice din oraş FOTO: M.A.

ARAD. Dacă în urmă cu un an şi ceva, un site de anunţuri imobiliare anunţa în glumă vânzarea clădirii Camerei de Comerţ, de pe strada Gheorghe Lazăr nr.20, acum anunţul vânzării este cât se poate de oficial şi serios. El a fost publicat în mai multe numere ale ziarului Jurnal arădean de săptămâna trecută, dar a fost postat şi pe site-ul CCIA Arad.

Scurt istoric

Clădirea a fost construită în anul 1871, fiind amplasată în zona istorică a oraşului. A fost primul sediu al Camerei de Comerţ din Arad. După primul război mondial, clădirea a fost modificată şi supraetajată. În perioada comunistă, în palatul de pe Gheorghe Lazăr nr.20 şi-au găsit sediul mai multe instituţii din cadrul Ministerului Muncii (Casa de Pensii, Inspetoratul Teritorial de Muncă, Direcţia Muncii etc.). După Revoluţie, imobilul a fost revendicat de CCIA şi, după şapte ani de procese, a fost câştigat în instanţă. Proprietarul a încheiat contracte pe termen scurt cu chiriaşii, aceştia fiind informaţi asupra intenţiei Camerei de a valorifica clădirea.

Agenţia Judeţeană de Plăţi şi Inspecţie Socială (fosta Direcţie a Muncii) - singura care a mai rămas efectiv, cu întreaga activitate, cu birouri şi arhivă, în sediu - a dat în judecată CCIA cerând despăgubiri de aproximativ un milion de euro pentru investiţiile făcute în imobil de-a lungul deceniilor. Câştigat iniţial la Curtea de Apel de către AJPIS, procesul s-a încheiat la Înalta Curte în favoarea Camerei de Comerţ. Se întâmpla în anul 2012. Intabularea pe proprietarul de drept s-a făcut, însă, de-abia în urmă cu două săptămâni.

Licitaţie cu plic închis

În luna martie a acestui an, Adunarea Generală a Camerei de Comerţ, Industire şi Agricultură Arad a decis vânzarea imobilului situat în Arad, pe strada Gheorghe Lazăr nr.20, aflat în patrimoniul instituţiei. Decizia a fost luată din raţiuni de eficientizare a activităţii Camerei, datorită imposibilităţii de a accesa fonduri pentru repararea clădirii. La aceasta se adaugă faptul că spaţiile pe care CCIA le are la sediul de pe strada Cloşca şi la Pavilionul Expo sunt mai mult decât suficiente pentru desfăşurarea unei activităţi corecte şi cu costuri nu foarte mari.

Consiliul de Administraţie al CCIA a hotărât, săptămâna trecută, să pună în practică decizia Adunării Generale. Aşadar, imobilul format din subsol, parter şi două etaje va fi vândut prin licitaţie publică cu plic închis, la data de 25 iulie 2014. Preţul de pornire a licitaţiei este de 801.100 euro+TVA. Adică aproape un milion de euro. „Depunerea ofertelor se va face până la data de 24.07.2014 ora 16.00, la sediul CCIA Arad, str. Cloşca nr. 5, judeţul Arad. Cei care doresc să participe la licitaţie vor achiziţiona caietul de sarcini şi vor achita garanţia de participare, în cuantumul de 10%+TVA din preţul de pornire al licitaţiei" - se arată în anunţul de vânzare.

Să vedem cât de mulţi cumpărători se vor înghesui să devină proprietari ai clădirii istorice de pe strada Gheorghe Lazăr nr.20...

DIANA DUŢU
diana.dutu@informmedia.ro

În degradare...

Starea clădirii de pe strada Gheorghe Lazăr nr.20 este, în prezent, destul de proastă. Sunt probleme serioase la acoperiş şi cade tencuiala de pe exteriorul clădirii. Despre interior nici nu mai vorbim. Ultimele investiţii făcute aici datează din anii '97-'98. În aceste condiţii îşi desfăşoară, în prezent, activitatea AJPIS (la etajul I) şi o mică parte din ITM (la etajul II). Spaţiul de la parter este folosit de CCIA, cu destinaţia săli de curs (pentru cursurile de formare profesională pe care le organizează Camera şi care, în viitor, se vor desfăşura la Expo).

Adăposturi de Sebiş în staţii de tramvai

Primăria a anunţat câştigătorul licitaţiei pentru montarea a 30 de adăposturi moderne în staţiile de tramvai.

ARAD. O firmă din Sebiş se va ocupa de asigurarea unor condiţii mai bune de aşteptare, în staţiile de tramvai, pentru călătorii din municipiu. Licitaţia organizată de Primăria Municipiului pentru achiziţia şi montarea a 30 de adăposturi de călători în câteva staţii de tramvai a fost adjudecată.

La licitaţie s-au depus 3 oferte. Valoarea estimată a investiţiei a fost de 362.900 lei. În urma concurenţei la licitaţie, însă, preţul la care s-a semnat contractul a fost de 249.000 lei. Câştigătorul licitaţiei este firma S.C. Paniprod H&R S.R.L, din Sebiş.

Mariana Birău, directorul Companiei de Transport Public Arad, ne informa la data anunţului organizării licitaţiei că sunt unele zone, cum ar fi câteva staţii de tramvai din cartierele Micălaca şi Grădişte, unde adăposturile sunt foarte vechi. Acestea urmează să fie înlocuite cu unele moderne. Sunt, însă, ne spunea conducătorul companiei, staţii de tramvai care dispun de adăposturi moderne, însă acestea sunt insuficiente. Aici, adăposturile se vor suplimenta. Noile adăposturi pentru călători vor avea o formă similară celor deja existente. Vor avea, însă, o lungime de 4,5 metri şi lăţimea de până la 1,7 metri. Pereţii adăposturilor vor fi din sticlă securizată, pentru a rezista eventualelor acte de vandalism. În adăposturi urmează să fie montate şi bănci pentru aşteptare. Băncile vor avea structură metalică şi şezut de lemn.

Locaţii şi cantităţi

Potrivit datelor din caietul de sarcini, adăposturile urmează să fie montate în staţiile: Gara Aradul Nou (2 bucăţi), Autoservice Aradul Nou (2 bucăţi), Caraiman (o bucată), Ana Ipătescu (2 bucăţi), Teatru (2 bucăţi), Primărie (2 bucăţi), Podgoria (o bucată), Piaţa Caius Iacob (o bucată), Gara CFR (o bucată), Piaţa UTA (2 bucăţi), Podgoria 2 (o bucată), Piaţa Romană (2 bucăţi), Podgoria 3 (o bucată), Billa 1 (2 bucăţi), Billa 2 (2 bucăţi), Universitate (o bucată), Maranata (o bucată), Astra Sector 2 (o bucată), Confecţii (o bucată), Biserica Sârbească (2 bucăţi). **JA-S.B.**

Multe solicitări

Mulţi dintre cititorii noştri ne-a contactat, între timp, la redacţie, pentru a solicita montarea de adăposturi în mai multe alte staţii de tramvai, care nu au fost amintite aici.

Dosar penal din cauza unei arme şi a unor cartuşe

USUSĂU. Armă şi muniţie deţinute ilegal, depistate în locuinţa unui bărbat. Poliţiştii arădeni au depistat joi, la locuinţa unui bărbat din localitatea Ususău, o armă şi muniţie deţinute ilegal.

În cadrul unei percheziţii efectuate în 3 iulie, de către poliţiştii Serviciului Arme, Explozivi şi Substanţe Periculoase, de la Secţia rurală 7 Lipova şi de la Postul de poliţie Ususău, la domiciliul lui P.C. au fost găsite o armă de vânătoare cu alice, mai multe cartuşe şi un proiectil unic şi un proiector. În urma cercetărilor efectuate s-a stabilit că arma şi muniţia aparţin unui bărbat din Lipova, deţinător legal de arme şi muniţii de vânătoare, care i le-ar fi împrumutat celui la care au fost găsite.

„Cercetările sunt continuate sub aspectul săvârşirii infracţiunilor de nerespectarea regimului armelor şi muniţiilor şi a infracţiunii de uz de armă letală fără drept, iar arma, muniţia şi proiectorul au fost ridicate în vederea continuării cercetărilor", au declarat reprezentanţii IPJ Arad. **JA – I.C.**

Parc nou pentru Gai

ARAD. Nu va fi cu schimbări radicale, dar va arăta mai bine. Este vorba de zona verde din vecinătatea Bisericii din Gai, care a intrat în atenţia Primăriei. Instituţia a comandat aici realizarea unui parc iar, la final de intervenţie, după spusele edilului local, Gheorghe Falcă, parcul va avea patru zone dedicate diferitelor categorii de arădeni.

Se schimbă spaţiul verde FOTO: FAN

Parcul va avea o zonă pentru copii, o zonă de sport pentru tineri, o zonă pentru oamenii în vârstă, o zonă dedicată bisericii şi care va fi folosită ca parcare. Investiţia nu este finalizată, în condiţiile în care Primăria Arad aşteaptă să vadă cine va câştiga licitaţia pentru a trece la înierbarea spaţiului verde, montarea instalaţiilor de irigat, achiziţionarea de mobilier de joacă şi bănci. Rămâne de văzut la final cum va arăta cu adevărat parcul din Gai după intervenţia oficială şi câţi bani va înghiţi, tot la final, această lucrare. **JA- A.B.**

SC Cotta International SRL firmă mixtă Româno - Elveţiană

SELECŢIONEAZĂ PERSONAL

- TAPIŢERI cu experienţă în domeniu;
- MUNCITORI necalificaţi pentru sectorul lipit;
- TINERI ABSOLVENŢI (sc. profesională, liceu) în vederea calificării în meseria de tapiţer;

Cerinţe: seriozitate, disciplină, program de lucru în două schimburi

Se oferă: • salarizare atractivă; • condiţii deosebite de muncă; • bonuri de masă; transport gratuit şi pe raza oraşului Arad.

Cei interesaţi sunt rugaţi să se prezinte la sediul societăţii din Arad, str. Bicaz 1-5 (intrarea din Aleea Muncii), zilnic între orele 9.00 -14.00 (487121)

SC East Europe Tecnowind Srl Angajeaza:

• operatori linii montaj hote bucatarie

CV-urile se vor trimite la nr.de fax 0257-211189 sau direct la sediul firmei din PARCUL INDUSTRIAL ZONA N-V, de luni pina vineri intre orele 08 -16.30. (556212)

Gi Group angajeaza:

- OPERATORI PRODUCTIE
- MUNCITORI NECALIFICAŢI
- CONTROLOR CALITATE cu experienţă în volane

Gi Group YOUR JOB, OUR WORK

Cerinte: minim 8 clase, vedere buna, disponibilitate pentru lucrul in 3 schimburi
Se ofera: pachet salarial atractiv, **transport asigurat**, tichete de masa, bonusuri lunare
Pentru mai multe detalii si programari, sunati la **0747.012.810**.
Puteti depune un CV direct la sediul nostru din Arad, Str. Piata Garii, bl. A, sc. G, ap. 26 (parter, langa Chic) sau trimiteti pe e-mail la adresa silvia.pantos@gigroup.com (490935)

RECLAME

Sport

„Pregătim ediția din 2015 și dorim să vedem cât mai multe perspective și sugestii
Sorin Victor Roman, Experienţa Multisport Arad

8

medalii au cucerit sportivii de la Banzai Karate Club Arad la Cupa Hermannstadt Sibiu. Aurul a fost obținut de Timur Nagy, kata și Denisa Crecea, kumite. Cu argint s-au întors acasă Mădălina Bîc și Alexandra Costea, ambele kata, iar cu bronz Mădălina Bîc și Alexandra Costea, ambele kumite, Ana Bălaș, kata și kumite și Rareș Remețan, kata.

Flavius Domide a fost operat pe creier!

ARAD. Legendarul fotbalist al echipei UTA din anii 70, Flavius Domide, a fost operat, zilele trecute, la Spitalul Clinic Județean din Timișoara, fiindu-i scos un cheag de sânge de pe creier. „Avea mari dureri de cap și amețeli, fiind dus la Timișoara, unde a intrat direct în operație. Acum se simte mai bine, așa cum te poți simți după o operație pe creier.", spune președintele Old Boys UTA, Gheorghe Vaczi. **JA-D.S.**

La start FOTO DORIN OCNERIU

Maraton nautic Lipova-Arad

LIPOVA. 75 de concurenți din România, Ungaria și Germania au luat startul pe Mureș, de la Lipova. În bărci de diferite tipuri, unii cu gând de performanță, alții doar cu dragoste pentru sport și pentru mișcare în aer liber, participanții la Maratonul Nautic de pe Mureș au vâslit cu spor spre Arad, unde au sosit la finiș împreună cu cei care s-au lansat la apă de la Păuliș. Primarul Lipovei, Mircea Jichici, a dat startul printr-un foc de artificii, apoi a declarat, în exclusivitate pentru Jurnal Arădean: „Maratonul Nautic Internațional Lipova-Arad, aflat la a doua ediție, ne oferă prilejul să reînnodăm tradiția sporturilor nautice pe Valea Mureșului". **JA-D.O.**

Premiile speciale ale Crosului Aradului

Recorduri peste recorduri la Maratonul, Semimaratonul și Crosul Aradului 2014.

Platoul din fața Primăriei s-a dovedit a fi neîncăpător pentru concurenți FOTO: JA

ARAD. Ultima etapă din cadrul evenimentului Maratonul, Semimaratonul și Crosul Aradului 2014 a fost acordarea premiilor speciale, activitate recent derulată la Milenium Garden și sprijinită de către Vodafone România și Direcția Județeană pentru Tineret și Sport Arad.

Astfel, alături de alergătorii premiați în ziua evenimentului, s-au mai acordat și premii pentru: îndrumătorii cu cel mai mare număr de participanți: Prodan Ionela, Trifon Monica și Dincea Manuela; îndrumătorii cu cel mai mare număr de km parcurși de către alergătorii lor: Prodan Ionela, Ghinga Olga-Iulia și Lucian Rodica; unitățile de învățământ cu cel mai mare număr de alergători: Școala Gimn. Iosif Moldovan Arad, Liceul Teoretic Adam Muller Guttenbrunn Arad și Școala Gimn. Nr. 5 Arad; unitățile de învățământ cu cel mai mare număr de km parcurși de către alergătorii lor: Școala Gimn. Iosif Moldovan, Grupul Școlar de Industrie Alimentară Arad și Liceul Tehnologic Vinga; structurile cele mai active (cu excepția celor școlare) cu cel mai mare număr de km parcurși de către alergătorii lor: Școala Gimn. Iosif Moldovan, Grupul Școlar de Industrie Alimentară Arad și Liceul Tehnologic Vinga; structurile (în afara de cele școlare) cu cel mai mare număr de alergători: Sporting Șimand, Experienta Multisport (Arad), Contitech (Nădab) și Alergotura.ro (Timișoara).

Un premiu special a fost înmânat lui Ionuț Grosu de la Școala Gimn. Iosif Moldovan, care a parcurs traseele de 10 km, 6 km și 1 km în scaun cu rotile. **JA-D.S.**

Cifre statistice

La manifestarea organizată de Consiliul Județean, Primăria Municipiului, Centrul Cultural Județean și Clubul Sportiv Experienta Multisport, la inițiativa lui Sorin-Victor Roman, au participat 162 alergători la probele de semimaraton și maraton, 315 persoane la proba de 6 kilometri, 104 la 10 km și 1201 de alergători la crosul de 1 km. Toți alergatorii prezenți cu numere de concurs au fost de 1782. Participanții au reprezentat 19 județe din România și alte 12 țări: Cehia, Danemarca, Franța, Germania, Ungaria, Italia, Japonia, Serbia, Slovacia, Spania, Turcia, Marea Britanie și SUA.

Am mai dat o minge de fotbal!

Marius Herbei FOTO: JA

ARAD. „Pariezi pe premiile JA - Brazilia 2014" a mai făcut un concurent fericit. Al patrulea de la start. Vorbim despre Marius Herbei (37 ani) din Arad, care s-a dovedit a fi cel mai inspirat participant în etapa optimilor de finală, una presărată cu multe rezultate surprinzătoare la finalul celor 90 minute regulamentare.

„E prima oară când particip la concursurile organizate de Jurnal arădean și Aradon și mă bucur pentru câștig. Sper să mai organizați și pe viitor astfel de concursuri, varianta cu scor exact și un marcator fiind atractivă. La mondiale merg pe mâna Columbiei, care practică un fotbal spectaculos. Dacă trece de Brazilia, cred că va câștiga titlul mondial" - este opinia fericitului câștigător al unei mingi de fotbal oferită de Saller. **JA-D.S.**

Școala de vară Atletico

ARAD. Toți jucătorii legitimați sub culorile CS Atletico Arad care au vacanță la grupele lor de vârstă sunt așteptați de antrenorii clubului, zilnic, la terenul Atletico - str. Hunedoarei, unde se va organiza o școală de vară după următorul program: luni, miercuri și vineri, între orele 10-12; marți și joi, între orele 17-19.

Programul a demarat pe 30 iunie și este valabil până la reluarea pregătirilor pentru noul sezon.

JA-D.S.

Pariezi pe premiile JA – Brazilia 2014!

Marele premiu este un week-end de vară pentru două persoane la Hotel Parc Moneasa.

ARAD. Jurnal Arădean și Aradon, a lansat o (nouă) provocare fotbalistică: Pariezi pe premiile JA! A 5-a în ultimii doi ani. De această dată sunteți invitați să intrați în joc - gratuit - la meciurile din cadrul Campionatului Mondial de fotbal Brazilia 2014 (12 iunie-13 iulie). Cu ajutorul tradiționalilor parteneri - Hotel Parc Moneasa, Saller, Paradisul Copiilor și Hotel Iris - punem la bătaie mai multe premii: câte o minge de fotbal câștigătorului de etapă; produse electrocasnice și echipament sportiv primilor cinci clasați în ierarhia finală; o cină romantică pentru două persoane celei mai inspirate dintre reprezentantele sexului frumos în clasamentul final și marele premiu - un week-end de vară pentru două persoane la Hotel Parc Moneasa.

Regulament

Mecanismul este simplu și valabil pe toată desfășurarea CM Brazilia 2014. Dvs. trebuie să trimiteți un maill la adresa daniel.scridon@informmedia.ro în care trebuie să precizați scorul corect al meciurilor propuse în fiecare etapă (7 etape) a CM Brazilia 2014 și numele unui singur jucător care va înscrie în respectivul joc. Răspunsul este considerat valabil doar dacă are atașat numele, prenumele, vârsta, localitatea și un număr de telefon al participantului. Și, atenție, trebuie trimis cu cel puțin 60 minute înaintea startului primului joc de pe fiecare talon (Talon 6 - marți, 8 iulie, ora 22, data limită).

Atenție!

Întrucât meciurile de pe taloanele 4-7 au caracter eliminatoriu și pot avea prelungiri și lovituri de departajare, vom lua în considerare rezultatul de la sfârșitul celor 90 minute regulamentare, astfel că rezultatele de egalitate pot fi o opțiune pentru dvs.

Un nou câștigător

Hulka Andrei, 25 ani, din Arad s-a dovedit a fi cel mai inspirat dintre concurenți în etapă a V-a a concursului nostru. Câștigătorul a mizat pe 0-0, fără marcator, în Olanda - Costa Rica, care i-a ridicat punctajul la cifra 9. Îl așteptăm joi, 10 iulie, ora 12, la sediul redacției Jurnal Arădean (B-dul Revoluției Nr 62) pentru a-și ridica mingea de fotbal oferită de Saller. El a fost urmat de două reprezentante ale sexului frumos, Dumbra Mariana (Arad) și Botiș Paula (Sântana) cu 6 puncte.

TALON 6
1.Brazilia – Germania
2.Olanda - Argentina

Clasamente la zi

TOP 10 - 1.Musca Cornel (Sântana) 113 p, 2.Mănase Valentin (Ilfov) 112 p, 3.Bota Sergiu (Moroda) 109 p; 4.Tal Daniel (Cicir) 105 p, 5.Pistol Constantin (Iași) 104 p; 6.Bota Ștefan (Moroda) 103 p, 7-8.Foltean Andreea și Maghiar Petre (ambii Arad) 102 p, 9-10. Oneț Ciprian și Bohm Armand (ambii Arad) 101 p.

TOP 3 Feminin - 1.Foltean Andreea (Arad) 102 p, 2.Dumbra Mariana (Arad) 98 p, 3-4. Bogdan Oana (Șiria) și Mara Amalia (Chișineu Criș) 93 p.

MarlexDuo
MARLEX DUO COMPANY
Oferim locuri de munca in Germania:
- ingrijitoare batrini
- ingrijitori ferme de cai si vaci (femei si barbati)
Limba germana sau engleza constituie avantaj
Nu percepem comision
Informatii la tel: 0257-272325, 0374035858
e-mail: resurse.umane@marlexduo.ro
(550850)

PGS
SC PGS SOFA & CO
firma producatoare de canapele cu sediul in Oradea
ANGAJEAZA pentru punctul de lucru din Arad:
• CONTROLOR CALITATE
Cerinte:
– Studii medii
– Capacitatea de citire si interpretare a schitelor tehnice;
– Indemanare, precizie si rigurozitate in efectuarea operatiilor specifice;
– Seriozitate, stentie, capacitate de lucru in echipa;
– Experienta constituie avantaj.
• ASISTENT RESURSE UMANE
Cerinte:
– Cunostinte ale proceselor si procedurilor standard de resurse umane.
– Cunostinte ale procedurilor presupuse de activitatea de secretariat cum ar fi: tehnoredactare in fisiere de procesare text, gestionarea actelor si indosarierea corespunzatoare, creare de formulare standard.
– Cunostinte legislative – nivel minim de cunostinte ale codului muncii.
– Cunostinte de operare PC (MS Office - Word, Excel, Outlook)
– Persoana cu abilitati de comunicare, lucru in echipa, atenta la detalii, disciplinata, constiincioasa, energica, pro-activa, rezistenta la stress
– Experienta relevant pe un post similar.
• MAGAZINER/MANIPULANT MARFURI
Cerinte:
– Experienta relevanta pe un post similar;
– Cunostinte operatiuni intrare / iesire marfa, efectuare inventare;
– Lucratori de incredere, harnici si punctuali
Informatii la tel 0752.247.560 zilnic intre orele 09:00-13:00.
CV-urile la adresa de mail daniela.miclausi@greensofa.ro
(549215)
RECLAME

HOTEL IRIS
H.P. II
saller serious performance
Paradisul Copiilor

JURNAL ARĂDEAN

FIFA WORLD CUP Brasil

WORLD CUP 2014 BRASIL

Franţa – Germania 0-1 (0-1)
A marcat: Hummels – min. 13

Brazilia – Columbia 2-1 (1-0)
Au marcat: T. Silva – min. 9, D. Luiz – min. 69, respectiv Rodriguez – penalty, min. 80.

Argentina – Belgia 1-0 (1-0)
A marcat: Higuain – min. 9.

Olanda – Costa Rica 4-3 (0-0, 0-0)

Programul semifinalelor
Marţi: Brazilia – Germania (Belo Horizonte, ora 23)
Miercuri: Olanda – Argentina (Sao Paolo, ora 23)

Krul, inspiraţia lui van Gaal

Portarul Olandei a fost introdus pe teren în minutul 120, chiar înainte de loviturile de departajare.

Tim Krul a fost felicitat de către colegii săi imediat ce a parat şutul lui Umana FOTO: EPA

SALVADOR. Selecţionerul Olandei, Louis van Gaal, a justificat trimiterea în joc a portarului Tim Krul în minutul 120 al meciului cu naţionala statului Costa Rica prin faptul că „jucătorii trebuie folosiţi în funcţie de aptitudini şi calităţi".

Impozant şi cu detentă

„Fiecare jucător din echipa mea are calităţi şi acestea trebuie folosite când credem că ne pot ajuta. Tim Krul este cel mai potrivit la penaltiuri. Are detentă şi este impozant. Am considerat ca Krul este cel mai potrivit la loviturile de departajare, este un portar care poate ajunge în toate colţurile porţii şi l-am pregătit pentru penaltiuri. Tim Krul a ghicit mereu colţul şi ne felicităm pentru alegerea facută. Am luat decizia cu puţin înainte de minutul 90. Am simţit că putem ajunge la lovituri de departajare. Deci, am evitat să fac trei schimbări pentru a-l putea utiliza pe Krul. Nu i-am spus lui Cillessen, riscam să-i provoc o decepţie. Un antrenor decide cine joacă, cine este înlocuit şi cine intră. Am ţinut cont de statistici şi nu cred că am greşit", a declarat Van Gaal.

Portarul era pregătit

Portarul Tim Krul a declarat că şi-a îndeplinit un vis prin faptul că a reuşit să apere două lovituri de departajare şi să califice Olanda în semifinalele competiţiei.

„Ştiam că dacă sunt lovituri de departajare, există şanse să intru în joc. Deci, m-am pregătit. Mi-am îndeplinit un vis şi mi-am calificat ţara în semifinalele CM. Dar Jasper Cillessen (n.r. - celălalt portar) a fost eroic în ultimele minute şi fără el nu am fi ajuns la lovituri de departajare. Plec de multe ori pe colţul bun pentru că pur şi simplu aştept ultimul moment până să aleg", a declarat Krul.

SURSA: MEDIAFAX

A parat două penaltyuri

Reprezentativa Olandei s-a calificat în semifinalele Cupei Mondiale, în urma victoriei de sâmbătă, de la Salvador, din meciul cu selecţionata statului Costa Rica, scor 4-3, după executarea loviturilor de departajare. La loviturile de departajare pentru Olanda au marcat Van Persie, Robben, Sneijder şi Kuyt. Pentru Costa Rica au transformat Borges, Gonzalez şi Bolanos, în timp ce Ruiz şi Umana au ratat.

Ravşan Irmatov FOTO: EPA

Record stabilit de Irmatov

SALVADOR. Ravşan Irmatov din Uzbekistan a arbitrat, sâmbătă, al nouălea meci la Cupa Mondială, Olanda - Costa Rica, în sferturile de finală, stabilind un record în acest sens.

Irmatov a depăşit recordul de opt meciuri arbitrate la CM de francezul Joël Quiniou, uruguayanul Jorge Larrionda şi mexicanul Benito Archundia.

Meciul Olanda - Costa Rica a fost al patrulea arbitrat de Irmatov în Brazilia, care a mai condus cinci partide la Cupa Mondială din 2010, din Africa de Sud. **SURSA: MEDIAFAX**

Ataşatul de presă al Braziliei, găsit vinovat

RIO DE JANEIRO. Ataşatul de presă al echipei Braziliei, găsit vinovat pentru că a lovit un jucător al echipei statului Chile la pauza meciului din optimile Cupei Mondiale, a fost suspendat trei partide, a anunţat FIFA.

Un meci de suspendare a fost deja ispăşit. Mai rămân două, semifinala şi apoi finala sau meciul pentru locul 3. De asemenea, el a fost amendat cu 10.000 de franci elveţieni.

Rodrigo Paiva, ataşatul de presă al Selecao, a fost acuzat de omologul său chilian Maria Jose Vasconcellos că l-a „lovit" pe atacantul echipei Chile Mauricio Pinilla la pauza meciului din optimile competiţiei, câştigat de Brazilia, scor 4-3, la loviturile de departajare. **SURSA: MEDIAFAX**

„Mi s-a furat visul de a juca finala Cupei Mondiale"

BRASILIA. Atacantul Neymar, accidentat şi indisponibil pentru restul Cupei Mondiale, a declarat, sâmbătă, că i s-a „furat visul" de a juca finala competiţiei organizată chiar în Brazilia.

„Mi s-a furat visul de a juca finala Cupei Mondiale, dar încă visez să fiu campion mondial. Mai avem două meciuri şi sunt sigur că toţi coechipierii mei vor lupta pentru a ridica trofeul", a declarat Neymar.

Neymar a fost scos pe targă în minutul 88 al meciului de vineri cu naţionala Columbiei, câştigat de Brazilia cu scorul de 2-1. El s-a accidentat la spate, la un duel cu Zuniga, şi a rămas întins pe gazon, cu mâinile la ochi, înainte de a fi scos pe targă. În urma unor investigaţii, s-a constatat că Neymar a suferit o fractură de vertebră.

Brazilia joacă, marţi, 8 iulie, la Belo Horizonte, cu Germania, în semifinalele Cupei Mondiale.

SURSA: MEDIAFAX

Neymar s-a accidentat la spate FOTO: EPA

Marc Wilmots FOTO: EPA

Wilmots: „Am fost mai buni"

Selecţionerul Belgiei consideră că Argentina a fost inferioară şi a tras de timp, jucătorii săi fiind dezamăgiţi.

BRASILIA. Selecţionerul Argentinei, Alejandro Sabella, a declarat, sâmbătă, la Brasilia, că echipa sa a făcut cel mai bun meci de până acum la Cupa Mondială, după ce a învins Belgia, scor 1-0, şi s-a calificat în semifinalele competiţiei.

„Este o mare bucurie pentru această mare echipă, pentru oameni, familie, pentru toată lumea. Este cel mai bun meci al Argentinei de până acum. Regret mult că Di Maria s-a accidentat", a declarat Sabella.

De cealaltă parte, selecţionerul Belgiei, Marc Wilmots, a declarat că echipa sa a fost mai bună în meciul cu Argentina, subliniind că jucătorii săi sunt dezamăgiţi pentru eliminarea de la turneul din Brazilia. „Am fost mai buni, suntem foarte dezamăgiţi, dar eu sunt foarte mândru de jucătorii mei. Argentina a tras de timp, iar arbitrul nu i-a sancţionat niciun moment. Noi am făcut mici greşeli, dar am învăţat multe în seara aceasta. Nu sunt impresionat de Argentina. Este o echipă foarte obişnuită cu un jucător extraordinar. Suntem dezamăgiţi că am pierdut în faţa unei echipe care nu ne-a fost superioară. Credeţi că ei au făcut un meci bun? Eu nu cred aşa ceva", declarat Wilmots. Reprezentativa Argentinei s-a calificat în semifinalele Cupei Mondiale, după ce a învins, sâmbătă, la Brasilia, cu scorul de 1-0 (1-0), selecţionata Belgiei, în sferturile de finală ale competiţiei. Unicul gol al meciului a fost marcat de Gonzalo Higuain, în minutul 8. **SURSA: MEDIAFAX**

Creşte violenţa în Costa Rica

SAN JOSE. Violenţa conjugală creşte cu 200 la sută în Costa Rica, faţă de o zi obişnuită, atunci când joacă naţionala antrenată de Jorge Luis Pinto la Cupa Mondială.

„Bărbaţii sunt pe cale să transforme o sărbătoare naţională într-o ruşine. Trebuie să punem capăt acestor violenţe", a declarat Alejandra Mira, ministrul pentru apărarea drepturilor femeilor.

Autorităţile au lansat campania „Cartonaş roşu pentru violenţa conjugală", pentru a pune capăt acestor violenţe.

SURSA: MEDIAFAX

Cel mai frumos gol

Golul australianului Tim Cahill în meciul cu Olanda este „cel mai frumos" de la Cupa Mondială, a afirmat fostul atacant brazilian Ronaldo. Cahill a marcat acest gol în minutul 21 al meciului cu Olanda, pierdut de Australia, scor 2-3. „Este cel mai frumos gol din Brazilia şi va intra în istoria celor mai frumoase goluri de la Cupa Mondială", a declarat Ronaldo.

FOTO: EPA

Di Maria va rata restul „mondialului" brazilian

BRASILIA. Conform cotidianului spaniol Marca, argentinianul Angel Di Maria nu va mai evolua deloc la acest Campionat Mondial. Mijlocaşul lui Real Madrid a suferit o ruptură musculară la coapsa dreaptă şi nu va mai putea juca la acest turneu final. Argentinianul s-a accidentat în meciul contra Belgiei, din sferturile de finală ale Cupei Mondiale, câştigat de sudamericani cu 1-0, prin golul marcat de Higuain în minutul 8. Astfel, la doar câteva minute după ce a contribuit la golul înscris de Gonzalo Higuain, Di Maria s-a întins pe gazon, acuzând dureri mari şi cerând schimbarea. Selecţionerul Sabella s-a conformat şi l-a înlocuit imediat pe mijlocaşul lui Real Madrid, cu Enzo Perez. Di Maria a fost scos de pe teren cu targa, el având probleme la coapsa dreaptă. Di Maria a urmărit restul partidei de pe banca de rezerve, fiind văzut purtând comprese mari de gheaţă pe piciorul afectat.

SURSA: MEDIAFAX

Deschamps recunoaşte superioritatea Germaniei

RIO DE JANEIRO. Selecţionerul Franţei, Didier Deschamps, a declarat că reprezentativa Germaniei are mai multă experienţă şi a reuşit să gestioneze mai bine avantajul, la meciul direct, câştigat de nemţi, scor 1-0, în sferturile de finală ale Cupei Mondiale. „Am avut ocazii, dar Germania are mai multă experienţă şi a reuşit să gestioneze mai bine avantajul. Este păcat că nu am mers mai departe, Neuer a apărat foarte bine şi jucătorii noştri nu au fost precişi. Am întâlnit un adversar care a fost la un nivel mai mare ca noi. Nu a fost o diferenţă enormă, însă Germania este echipa care merge în semifinale", a declarat Deschamps.

Germania s-a calificat în semifinalele Cupei Mondiale, după ce a învins, vineri, pe arena Maracana din Rio de Janeiro, cu scorul de 1-0 (1-0), selecţionata Franţei.

SURSA: MEDIAFAX

Coafuri pentru birou

Femeia modernă îşi petrece o bună parte din zi la birou, îndeplinind diverse task-uri şi participând la întâlniri importante. De aceea, coafura pentru birou trebuie să fie impecabilă pe durata întregii zile. Cum nu ai întotdeauna timpul sau răbdarea necesare pentru a-ţi aranja părul într-un mod profesional în fiecare dimineaţă, iată câteva idei de coafuri office simple, pe care le poţi realiza rapid.

1 Cum să te coafezi la birou dacă ai părul lung. Un păr lung necesită o întreţinere specială, iar coafarea lui poate dura mai mult. Pentru o coafură office poţi diminua cu succes timpul petrecut în faţa oglinzii, dacă vei încerca unul din urmatoarele modele.

- Un păr lung foarte drept poate fi purtat cu uşurinţă la o ţinuta office. Dacă natura a fost potrivnică, iar părul tău este uşor ondulat, poţi folosi o placă pentru a-l îndrepta. Ţine cont de două sfaturi, dacă vrei să-l menţii sănătos atunci când îl supui unor astfel de tratamente termice: foloseşte un produs special pentru a-l proteja de temperatura ridicată şi nu-l îndrepta prea des.
- Un aspect deosebit poţi obţine dacă foloseşti un accesoriu pentru păr odată cu alegerea unei cărări asimetrice.
- Părul prins într-o parte sau la spate îţi poate conferi o alură romantică.
- Un coc retro este alegerea perfectă atunci când te-ai plictisit de alte coafuri. În plus, îl poţi purta atât la birou, cât şi după, în cazul în care iei cina în oraş.

Mereu alt look
Coafurile office, pentru birou, sunt uşor de realizat şi îţi pun în valoare trăsăturile chipului. În acelaşi timp, look-ul tău poate fi mereu altul, fără prea mult efort.

2 Coafuri office simple, pentru părul mediu şi scurt. Părul mediu şi cel scurt sunt uşor de coafat atunci când vrei să arăţi impecabil la birou. Ai nevoie de o perie rotundă, de un foehn şi de un tub de spumă. Un bob drept, indiferent de lungimea sa, este o frizură uşor de purtat la birou şi nu îţi dă mari bătăi de cap în ceea ce priveşte timpul pe care trebuie să îl petreci dimineaţa în faţa oglinzii. Bobul cu onduleuri te poate ajuta să-i conferi volum coafurii tale.

Hainele şi accesoriile înflorate, trendul verii 2014

Florile sunt în mare vogă sezonul aceasta, fie că sunt imprimate pe genţi, pe eşarfe, costume de baie sau pe rochii vaporoase. Se poartă florile şi nimic nu poate fi mai vesel şi mai potrivit acum decât acest gen de imprimeu. Iată câteva dintre piesele care poartă această „semnatură"a verii:

1 Rochii cu imprimeuri. Ni se propun pentru vara aceasta o întreagă colecţie de rochii cu imprimeuri florale. Feminină, delicată, o astfel de ţinută va atrage cu siguranţă privirile tuturor. Însă nu doar rochiile elegante, de ocazie, sunt înflorate vara aceasta, ci şi cele obişnuite, de stradă, fie că este vorba de rochii lungi sau foarte scurte.

2 Geantă, sandale şi pantofi. O geantă înflorată nu este un accesoriu uşor de asortat la o ţinută, însă poate avea un efect magnific. Casele de modă propun pentru acest sezon o serie de genţi de mână cu imprimeuri florale. E adevărat că stilul pantofilor Mary Jane a evoluat mult în ultimele decenii, însă iată că s-a ajuns şi la modelul înflorat. Jeffrey Campbell propune acest model inedit, perfect pentru o rochie de cocktail. O rochiţă de vară uni se poate asorta excelent cu o pereche de sandale cu platformă înflorate. Sunt vesele şi vor anima orice ţinută ternă.

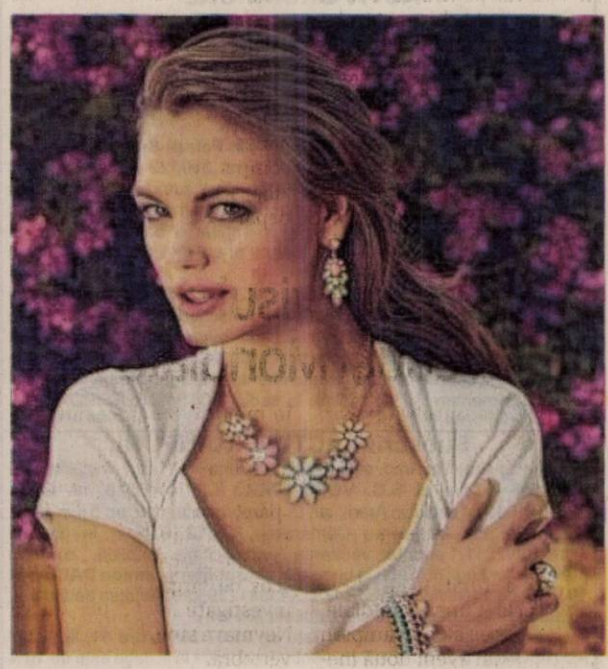

3 Colier. Iar dacă cineva şi-ar fi imaginat cumva că florile lipsesc chiar de pe accesorii s-ar fi înşelat amarnic. Colierele, brăţările, cerceii, toate sunt înflorate şi viu colorate vara aceasta. Iată un colier foarte fin şi elegant din colectia Brigitte Bijou pentru această vară.

4 Mocasini şi Tenişi. Pentru o ţinută casual cu care vrei să ieşi în evidenţă poartă o pereche de tenişi cu flori. Merg excelent cu o pereche de blugi, fie că e vorba despre unii scurţi, ori despre skinny jeans sau despre jeanşii boyfriend. Orice variantă alegi, poţi ieşi în lume cu succes! Şi cum mocasinii sunt în trend anul acesta, cum ar fi putut lipsi florile chiar de pe aceasta piesă! Iată un model de excepţie, din colecţia de vară 2014 Gucci.

RESTAURANTUL HOTELULUI BEST WESTERN CENTRAL

angajeza

BUCATAR

Cerinte:
- pregatire de specialitate
- experienta de minim 3 ani in bucataria internationala
- domiciliul in Municipiul Arad

Oferim:
- salariu motivant
- bonuri de masa

CV-urile se depun la sediul societatii din Arad, Str, Horia nr. 8 (557360)

CABINET INDIVIDUAL DE INSOLVENTA GRIGORIE FLORIN
în calitate de lichidator judiciar **ANUNȚĂ TOȚI CREDITORII S.C.IZOPAN IMPEX SRL**
cu sediul în Arad, Str. Gradina Postei nr. 1, Jud. Arad, CUI: 3891855 J02/579/1993, că față de această societate a fost deschisă procedura simplificata a insolventei prev. de **Legea nr. 85/2006** prin **Încheierea civilă nr. 355 din data de 04.06.2014 de către Tribunalul Arad, secția Civilă în dosarul 2441/108/2014**. Termenul limită pentru înregistrarea cererii de admitere a creantelor este data de **04.08.2014** Termenul limită pentru verificarea creanțelor, întocmirea, afișarea și comunicarea tabelului preliminar al creanțelor este data de **27.08.2014**.
*Informații suplimentare la tel. 0722654664, fax 0257-256250 sau la sediul profesional al lichidatorului judiciar situat in **Arad, str. GHE.Lazar, nr.16, ap.2, jud. Arad**.* (7416 - H 556138)

IOANA BUBULETE IPURL
Cu sediul în Arad, str. Blajului, nr.3, ap.1, lichidator al **SC ACTIV PVIMENTE SRL**, anunță vânzarea prin negociere directa in bloc cf. Legii nr. 85/2006, pornind de la 50.000 lei + tva masina de taiat beton, masina de taiat asphalt, ford galaxy 2.8 V6 2792 cm3 , ford transit an 1995, etc. Lista completa a bunurilor se afla la sediul lichidatorului. Pentru autoturisme este posibil sa fie necesara plata timbrului pentru mediu. O parte dintre bunurile ofertate sunt nefunctionale si propuse pentru casare. Cei care doresc sa supraoferteze cu cel putin 10% peste pretul anuntat se vor prezenta **la sediul lichidatorului pana în data de 14.07.2014, ora 10.30 si vor depune ofertele.**
Garanția de participare este de 10% și se achită până cel mai târziu la ora 11.30, ziua negocierii la sediul lichidatorului. Sedinta de negociere va avea loc la ora 12.00 data de 14.07.2014 La prețul de adjudecare se adaugă TVA. Relații suplimentare se pot afla la tel.0740234433 sau la sediul lichidatorului . (558558)

CITR CITR GROUP

Subscrisa **CASA DE INSOLVENȚĂ TRANSILVANIA FILIALA TIMIȘ SPRL**, în calitate de administrator judiciar, organizează licitație publică cu strigare, pentru valorificarea următoarelor active imobiliare:

Descriere Activ	Valoare euro fără TVA
Activul 1 „Teren în zonă industrială Arad – 494.339 MP" teren situat în Arad, zona de centură cuprinsă între Calea 6 Vânători și str. Poetului (BAT), cu front stradal la șoseaua de centură (E 68), jud. Arad, în suprafață de 494.339 MP, sunt terenuri in zonă industrială, vecinătățile fiind terenuri agricole, cu suprafața plană.	5.579.103 Euro
Activul 2 „Teren în zonă rezidențială de case Arad – 82.247 MP" teren situat în Arad, Zona 6 Vânători cu acces din Str. Sălcuței, cu front stradal de cca. 50 ml, în suprafață de 82.247 MP, sunt în zonă rezidențială de case, vecinătățile fiind terenuri agricole dar și rezidențiale, cu suprafața plană.	830.000 Euro
Activul 3 „3 Case tip P + M" 3 case de tip P+M, situate in zona rezidențială, Str. Sălcuței FN, case construite dar neîntabulate, de tip A, B și C.	99.167 Euro
TOTAL	**6.508.270**

Notă: cu privire la regimul TVA se vor aplica prevederile legale în vigoare.
**Listele cu componența activelor se pot obține de la administratorul judiciar.*
Licitația va avea loc în **11.07.2014 ora 13:00**, la adresa str. Dr. Ion Georgescu, Nr. 4A, Arad, jud. Arad. În cazul neadjudecării activelor imobiliare la prima licitație se vor organiza noi licitații în data de 18.07.2014, **25.07.2014** respectiv **01.08.2014** la aceeași oră și locație, în aceleași condiții. Caietele de sarcini pentru activele scoase la licitație pot fi achiziționate de la adresa str. Dr. Ion Georgescu, Nr. 4A, Arad, jud. Arad, iar documentația de înscriere și garanția de participare la licitație vor trebui depuse cel târziu cu o zi lucrătoare (24 de ore) înaintea desfășurării licitației la aceeași locație. Prețul unui caiet de sarcini este: pentru Activul 1 – 5.600 lei plus TVA, Activul 2 – 800 lei plus TVA, Activul 3 – 400 lei plus TVA. Condițiile pe care trebuie să le îndeplinească ofertanții pentru participarea la licitație, sunt precizate în Regulamentul cuprinzând instrucțiunile de desfășurare a licitației, care este anexă la Caietul de sarcini. Informații suplimentare se pot obține la telefon: 0732.712.904, e-mail: marketing@citr.ro (7435 - H 558549)

EXPERT SPRL **CITR** CITR GROUP

ANUNȚ LICITAȚIE

Consorțiul format din Expert S.P.R.L. și Casa de Insolvență Transilvania Filiala Timiș S.P.R.L., desemnat în calitate de administrator judiciar al S.C. AMARAD S.A., cu sediul în Arad, Calea Aurel Vlaicu, nr. 139-151, județul Arad, înregistrată la Oficiul Registrului Comerțului de pe lângă Tribunalul Arad sub nr. J02/1291/1994, CUI 6444975, organizează licitație publică cu strigare pentru valorificarea următorului activ aparținând **S.C. AMARAD S.A.**:

Vânzarea activului imobiliar "STAȚIE DISTRIBUȚIE CARBURANȚI " situat în Arad, str. C-tin Brâncoveanu, nr. 50/a-52, jud. Arad.
- **PREȚ DE STRIGARE: 156.000 Euro + TVA**

Licitația va avea loc în **11.07.2014, ora 11:00**, la adresa **Arad, str. Dr. Ion Georgescu, nr. 4/A, jud. Arad.**
Pentru activul neadjudecat licitația se va repeta în data de **18.07.2014 respectiv 25.07.2014**, la aceeași oră și locație.
Caietul de sarcini pentru activul scos la licitație poate fi achiziționat de la adresa din Arad, str. Dr. Ion Georgescu, nr. 4/A, jud. Arad, iar documentația de înscriere și garanția de participare la licitație vor trebui depuse cel târziu cu o zi lucrătoare (24 de ore) înaintea desfășurării licitației la aceeași locație. Prețul unui caiet de sarcini este de 2.000 LEI + TVA.
Condițiile pe care trebuie să le îndeplinească ofertanții pentru participarea la licitație, sunt precizate în Regulamentul cuprinzând instrucțiunile de desfășurare a licitației, care este anexă la Caietul de sarcini.
Cei interesați pot obține date suplimentare și informații la telefon: 0732-712.904; e-mail: marketing@citr.ro (7431 - H 558538)

S.C TAKATA ROMANIA S.R.L anunță publicul interesat asupra depunerii solicitări de emitere a acordului de mediu pentru proiectul **„Modificare hala cusut volane pentru extindere proces"** propus a se realiza în ARAD, Zona industrială Vest str. III nr. 9. Informațiile privind proiectul propus pot fi consultate la sediul autorității competente pentru protecția mediului A.P.M Arad, str. Splaiul Mureșului FN (telefon 0257280331 și la sediul S.C TAKATA ROMANIA S.R.L între orele 09^{oo} – 14^{oo}.
Observațiile publicului se primesc zilnic la sediul autorității competente pentru protecția mediului APM Arad, str. Splaiul Mureșului FN, între orele 9^{oo} – 14^{oo}. (557311)

EUROSMART SOLUTIONS

EUROSMART I.P.U.R.L. - lichidator judiciar al S.C. PLASTOTHERM S.R.L.
VINDE PRIN LICITAȚIE PUBLICĂ URMĂTOARELE BUNURI :

Instalație Sigilare Mastermix	**Preț:**	**7.839 euro + TVA**
Mașină tăiere Gamma Linea	**Preț:**	**20.583 euro + TVA**
Linie automată spălare-presare	**Preț:**	**24.903 euro + TVA**
Preț total:		**53.325 euro + TVA**

Licitația se ține în data de **15.07.2014 ora 10.00** la sediul **EUROSMART IPURL ARAD** 310087 str. Ion Georgescu nr. 4 A. În caz de neadjudecare licitația se va repeta, în aceleași condiții, în data de **22.07.2014, 29.07.2014, 05.08.2014 la ora 10:00.**
Înscrierea la licitație se face cu cel puțin 24 ore înainte de ora ținerii licitației.
Cei care doresc să participe la licitație trebuie să achite garanția de participare, care este 10% din valoarea bunului/bunurilor.
Informații privind condițiile de participare la licitații și caietul de sarcini se pot obține la sediul EUROSMART IPURL ARAD 310087, str. Dr. I. Georgescu nr. 4 A.
Tel. 0257-257143; 0357-100134; 0737-577010; E-mail: office@eu-smart.ro (7430 - H 558510)

ACTIV GRUP IPURL

Cu sediul în Arad, str. Tribunul Buteanu nr.1, ap.1, jud. ARAD, lichidator judiciar al **S.C. INTER EDIL GEO S.R.L**, cu sediul în Arad, str. Cartier Faleza Sud, bl.33, sc B, et.4, ap.10 jud. Arad, C.U.I13865853, Nr. O.R.C. J02/259/2001, , desemnat prin Sentinta Civila nr. 187/27.01.2014, în dosarul 2204/108/2013, anunță vânzarea la licitație publică, conform prevederilor Legii 85/2006, a:
- **imobilului situat în Arad, str. Faleza Sud, bl.33**, etaj, 4 scara B apartament.10, identificat in CF nr. 300122-c1-u1, CF vechi 58959 , nr. cad. 1954-1971/11/XX, 93 mp, parti comune 93/1844, cota teren 18/348, constând în apartament cu 3 camere, baie bucatarie, camara alimente, debara, antreu, grup sanitar, 2 balcoane, situat la etajul IV in bloc cu P+4 nivele., situat cu prețul de începere a licitației stabilit la **211.500 lei.**

Licitația va avea loc în data de **22.07.2014** ora 12^{oo}, la sediul ACTIV GRUP I.P.U.R.L. Garanția pentru înscrierea la licitație este de 10% din valoarea de pornire a fiecărui bunu imobil. Înscrierile și achitarea garanției de participare la licitație se pot face până cu 1 ora înainte de începerea licitației. Regulamentul de organizare a licitației si relații suplimentare se pot obtine la sediul ACTIV GRUP IPURL, tel. 214821, sau 0744.697814. (7436 - H 558558)

Subscrisa ACTIV GRUP IPURL

Cu sediul în Arad, str.Tribunul Buteanu, nr.1, ap.1, în calitate de lichidator judiciar al **S.C. VOSS S.R.L.**, CIF 4143518, nr. ORC. J2/675/1993 cu sediul in Arad,, str. D. Praporgescu, nr.9, ap.5 jud. Arad, desemnat prin Incheierea Comerciala 828/12.10.2011, în dosarul 4110/108/2011, anunță vânzarea prin licitație publică, conform prevederilor Legii 85/2006, a bunului **autoutilitara camion DACIA AR 10 VOS**, Nr. Identificare UU1D1711X43381239, proprietatea debitoarei, cu prețul de începere a licitației stabilit la **700 lei.**

Licitația va avea loc în data de **25.07.2014, ora 11**, la sediul ACTIV GRUP IPURL. Garanția pentru înscrierea la licitație este de 10% din prețul de începere a licitație. Consultarea Regulamentului de Organizare a Licitației, înscrierile și achitarea garanției de participare la licitație se pot face la sediul lichidatorului judiciar, până cu o oră înainte de începerea licitației.
Relații la ACTIV GRUP, tel. 0257/214821, sau 0744/697814.

GARSONIERE

- **Vând garsonieră** confort 1, Poetului, et. 1, preț negociabil, 0744.171.778. 551236

AP.2 CAMERE-ARAD

- **Cumpăr apartament 1- 2 camere. Plata pe loc!!! 0744.849.390.** 266166
- **Cumpăr apartament** 1- 2- 3 camere, banii jos. Telefon 0746.055.126, 0724.512.512. 476154
- **De vânzare** apartament 2 camere, bloc nou 2014, din cărămidă, izolat termic, centrală termică și calorifere, zona Alfa, preț 29.990 Euro. Info 0723.597.561 . 549736
- **Vând apartament** 2 camere, 6 Vânători, pretabil spațiu comercial, 0721.022.477. 549278
- **Vând apartament** 2 camere, recent renovat, Chișineu Criș str. Înfrățirii 96. Telefon 0755.844.708, 0741.625.822. 550998
- **Vând apartament** 2 camere, et. 2, zona Podgoria. Tel. 0748.544.059. 556522

AP.3 CAMERE-ARAD

- **Vând apartament** central, 3 camere la bloc, str. A. Doinaș, 46.000 Euro, negociabil, 0744.260.988. 549731
- **Vând apartament** 3 camere, zona Micălaca 500, etaj 1, centrală, garaj. Tel. 0744.429.213. 525357
- **Vând apartament** 3 camere, central, decomandat, 90 mp, 2 băi, 2 balcoane, et. 4, îmbunătățit, 32.000 Euro, 0744.849.390. 559557
- **Vând apartament** 3 camere, Aradul Nou, parter, decomandat, 90 mp, amenajat, scurgere separată, 33.000 Euro, 0770.639.619. 559559

APARTAMENT LA CASĂ

- **Vând apartament** la casă între Ghe.Lazăr și Bălcescu, suprafața 83 mp, 2 camere, baie, bucătărie, total 5 apartamente în curte, toate utilitățile, ideal pentru privatizare. Telefon 0742.924.202. 549730

CASE-ARAD

- **Societate comercială** vinde două case în Cartierul Verde, în rate pe 5 ani fără avans: casă 77 mp, 32.000 Euro+ TVA; casă 65 mp, 29.000 Euro+ TVA. Inf. 0745.300.050. 556497
- **Vând casă** veche str. Cedrului, suprafața 650 mp, 35.000 Euro, negociabil. Telefon 0744.784.910. 539534
- **Vând casă,** Arad, str.Remus nr.20. Preț 35.000 Eur, ☎0257/281158, 0747.142.306. 544887
- **Vând două** case pe centură în Gai una la roșu, cealaltă finisată, negociabil la vedere și cu plata în rate și doar cu avans, 0744.171.778. 551231

CASE-JUDEȚUL ARAD

- **Vând casă** Miniș parter+ mansardă în roșu, 1.500 mp, preț 15.900 Euro sau variante, urgent. Telefon 0748.275.321. 557313
- **Vând casă** nouă la cheie, în Zimand Cuz, cu toate utilitățile, preț foarte bun. Tel. 0722.307.275. 549259
- **Vând 2** case la preț de 1 în Bodrogul Nou, preț la vedere, 0756.127.392. 549310

CASE-ALTE JUDEȚE

- **Vând casă** 2 camere Dombegyhaz, amenajată, 1.690 mp, 9.900 Euro. Telefon 0745.508.102. 551413

CASE DE VACANȚĂ-ALTE JUDEȚE

- **Teren- intravilan BATTONYA,** 1.500 mp pretabil casa- livada, utilitati, 0722257409. 548407

VILE-ARAD

- **Vând vilă** nou construită în Vladimirescu, preț acceptabil. Telefon 0740.697.521. 549728

SPAȚII COM-ARAD

- **Vând spațiu** comercial, cu teren str. Cocorilor, 48.000 Eur, 0744.849.390. 548314
- **Vând spațiu** comercial, Cocorilor, 140 mp, amenajat, 49.000 Euro, 0744.849.390. 559558
- **25.000 mp,** Pretabil hale, Zona- Industrială PECICA- TURNU, front- stradal- dublu, 0722- 257409. 548408

TERENURI LOCAL

- **Vând loc** pentru casă: Arad: 450 mp- 12.500 euro, Zădăreni 600 mp- 6.300 euro. Rate- avans 2.500 euro. Telefon 0754.782.756. 558515

TERENURI JUDEȚ

- **Vând loc** casă com. Frumușeni, 720 mp, pe colț, cu livadă pomi, împrejmuit cu gard, branșat la apă, preț 5.100 Euro. Telefon 0742.633.426. 558491

IMOBILE CHIRII

- **Închiriez apartament** 3 camere, etaj 2, zona Polivalentă, liniștit, WC serviciu, balcon închis, parchetat, repartitoare, termopane, cheltuieli mici, 210 Eur/negociabil, 0744.337.588, 0770.730.042. 548304
- **Închiriez apartament** 3 camere, ultracentral, zonă foarte liniștită, lângă Hotel Central, renovat, mobilat, centrală termică, aer condiționat, 300 Euro/ lună. Tel. 0723.202.527. 549300
- **Închiriez apt.** 2 camere, et. 2/10, mobilat, contorizat, bloc turn, C.Romanilor. Telefon 0733.973.289. 558526
- **Închiriez cameră,** bucătărie, baie pentru una, două femei, fete, ieftin, intrare separată, 0756.862.113. 548308
- **Închiriez garsonieră** pe Patriei lângă Teba, mobilată, etaj 1, 0730.196.546. 559548
- **Închiriez 2** apartamente, zona Intim. Tel. 0740.171.966. 548372
- **Închiriez 2** camere (Lebăda). Telefon 0745.619.491. 552314
- **Primesc o** fată în gazdă, singură în cameră, bloc zona UTA. Telefon 0257/ 348420. 558524

SPAȚII COM-ARAD

- **Închiriez hală** 210 mp în Parcul Industrial UTA. Telefon 0721.288.570. 558552
- **Închiriez 2- 6** încăperi demisol, Primărie- ARAD, renovate- modern, 0722257409. 539369
- **Vand/închiriez 600Euro** /luna spatiu comercial Revolutiei 60mp. 0752113316, 0722273759 551141

OFERTE LOCURI DE MUNCĂ

- **Agenție imobiliară** angajează secretară (domiciliu Arad, engleză, permis, PC), 0744.849.390.
- **Alimentară angajează** lucrător comercial cu experiență în domeniu. Tel. 0726.227.377.
- **Angajăm șoferi** cat. C și muncitori producție. Telefon 0729.009.115.
- **Angajăm șoferi** distribuție națională pe mașini frigorifice 20to. Telefon 0749.162.963.
- **Angajăm șoferi** distribuție produse de panificație, domiciliu în Arad, 0730.030.119.
- **Angajăm șoferi** profesioniști trafic internațional. Relații 0730.118.876.
- **Angajăm agenți** de pază, domiciliu stabil în oraș. Telefon0728.222.942.
- **Angajăm contabilă** evidență primară, experiență, șofer tir, experiență. Tel. 0737.508.213.
- **Angajăm deservent** finisor asfalt, inginer construcții drumuri, mecanic utilaj, 0767.809.835.
- **Angajăm zidari,** dulgheri, finisori, muncitori necalificați. Telefon 0257/ 374001 sau 0744.556.686.
- **Angajămagenți intervenție,** obligatoriu din Arad, permis conducere B, 0740.130.259.
- **Angajam :** cusători, croitori, ctcisti, montatori, gestionar, magazioner.0772 266163
- **Angajez șofer** autobasculantă 8x4, 40 tone, experiență, atestat, Arad, 0758.587.695.
- **Angajez femei** montare manuală cabluri, program 7,00- 15,30 Arad, 0749.109.172.
- **Angajez vânzătoare** în Arad, salar atractiv, bonuri masă. Informații 0721.366.856.
- **Caut femeie** (pensionară) pentru curățenie la pensiune în Micălaca, 0722.782.353.
- **Firmă angajează** femei pentru curățenie. Telefon 0722.547.392.
- **Firmă pază** angajează agenți securitate zona Curtici- Vladimirescu. Tel. 0749.068.806.
- **Firmă pază** angajează șef formație pază cu permis auto, 0749.068.806.
- **Hotel angajează** personal pregătire, servire mic dejun, Calea Radnei 122. 557326
- **Magazin mobilă** angajează vânzătoare- facturistă și manipulant. Contact 0757.076.792.
- **S.C. angajează** electricieni. Informații tel. 0745.581.019.
- **SC angajează** șofer 20 tone intern (atestat), 0725.347.838, 0725.234.626.
- **SC angajează** șoferi experiență internațional camion 20T marfă, 0755.791.195, 0720.108.808.
- **SC angajează** muncitori depozit piei. Contact 0744.636.203.

CERERI LOCURI DE MUNCĂ

- **Șofer cat.** B+C caut loc de muncă pt. cat. B, 0726.676.040, între 10,00- 14,00. 551116

PRESTĂRI SERVICII

- **Acord garanție,** repar mașini spălat automate, frigidere, domiciliul clientului. 0745.395.282. 559550
- **Cumpăr sau** soluționez rapid dosare în baza legilor 9- Bulgaria, 290- Basarabia și legea 10- numai cu raport de evaluare, 0723.924.609, 0761.475.164. 549263
- **Execut zidărie,** tencuială, gresie, faianță, șape, betoane, izolații, pavele, ☎0745.896.858. 559552

CONSTRUCȚII

- **Aduc balast,** nisip, car moloz etc., 2- 20 mc, ☎0745.036.969. 558548
- **Aduc nisip,** balast, sorturi, pământ, mraniță, moloz, la domiciliu, ☎0756.382.878. 545324
- **Aduc nisip,** balast, sorturi, pământ, lemne, ridic moloz 1- 6 mc., ☎0754.772.222. 559557
- **Duc nisip,** balast, sorturi, griblură, piatră codru, mraniță, gunoi, moloz. Cantități mici și mari, ☎0742.749.698, 0751.839.723. 545314
- **Vând nisip,** balast, sort, mraniță, lemne. Telefon 0747.206.371. 536763
- **Vând oțel** beton 2,8 lei/ kg, scândură folosită aproximativ 4 mc, 0744.171.778. 551221

AUTO ROMÂNEȘTI

- **Vând Logan** din 2005, unic proprietar, 111.000 km, full- option, cauciucuri iarnă și vară. Tel. 0726.774.909, 0721.703.531. 544812

CUMPĂRĂRI AUTO

- **Cumpăr autoturisme** înmatriculate cu taxa achitată, la preț de amanet, cu banii pe loc, 0728.395.525. 513094

ELECTRONIC PLUS

- **Vindem/Reparăm electrocasnice** second, frigorifice, mașini spălat, uscătoare, aragaze, electrice, televizoare, anvelope, vitrine comerciale, termopane. Reducere pentru schimb, rate, Lipova. Tel. 0744.796.542. 255370

POȘTA LUI CUPIDON

- **Nou Arad!!!** Salon masaj erotic discreție, rafinament, maseuze senzuale, ☎0720.411.562. 548391

PIERDERI

- **Pierdut certificat** constatator nr. 4331/26.01.2009, aparținând PF Sabou, eliberat de ORC Arad. Îl declar nul. 557324
- **Pierdut certificat** constatator nr. 567 din 20.01.2010, eliberat de ORC Arad, aparținând Gomboș Floare- SC Anca și Florin SRL. Îl declar nul. 558754

LOCURI DE VECI

- **Vând trei** locuri de veci, Cimitirul Eternitatea (UTA). Tel. 0729.161.906. 548398

• **Vând trei** locuri de veci amenajate situate central la Pomenirea. Tel. 0257/256854. 556215

PLANTE-FLORI

• **Vând grâu** şi porumb. Telefon 0722.437.526. 547403

ANIMALE-PĂSĂRI DOMESTICE

• **Cumpăr vaci** slabe, grase lipsă calciu pentru abator. Telefon 0745.505.122. 557907

• **Vând pui** de carne 200- 400 gr. Tel. 0741.391.909. 514038

• **Vând pui** de prepeliţă. Telefon 0257/219742, 0720.015.204. 558762

• **Vând 10** purcei. Telefon 0747.424.251. 551219

• **Vând 2** porci de carne 130- 150 kg. Telefon 0257/455315. 549237

MAŞINI,UTILAJE,INSTALAŢII

• **Pavilion apicol,** tractor U650, remorcă 6T basculabilă, plug 3 brazde, boidoane aluminiu. Tel. 0770.566.115, 0745.986.992. 536659

ÎMPRUMUTURI FINANCIARE

• **Acordăm credite** nevoi personale, ipotecare şi refinanţare, salar 636, pensie 350 lei, 0755.025.216.

• **Ai nevoie** urgent de bani?! Garanţie auto! Relaţii: ☎0737.866.265, 0757.690.211. 556688

• **IFN acordă** credite 24- 75 ani angajaţi, pensionari, PFA, 0729.660.774, 0257/338138.

• **Ofertă: împrumut** în euro 12 luni! Act notarial, garanţie imobiliară, plata la final! Posibilitate prelungire! Fără dobândă! Relaţii: 0726.842.692, 0743.787.609.

DIVERSE

• **Cumpăr argint,** cupru, cositor, alamă, nichel, aluminiu, baterii, fier vechi, pene, 0742.572.721. 548255

• **Cumpăr nichel,** argint, cositor, cupru, alamă, aluminiu, inox, baterii, fier vechi, pene, ☎0748.912.117. 547407

• **Cumpăr pene** gâscă, fier, baterii, cupru, alamă, preţ avantajos, 0741.689.068. 513116

• **Cumpăr videa,** freze, burghiuri, cositor, nichel, inox, vaci, viţei, cai pentru abator, 0741.134.368. 546043

• **Vând cazane** pentru ţuică, diferite mărimi, preţ avantajos, 0746.549.644, 0756.814.239. 556695

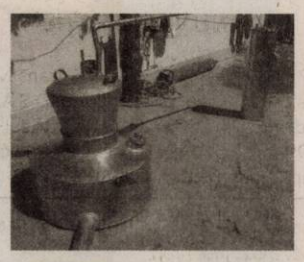

• **Vând cazane** ţuică, diferite mărimi, preţ avantajos. Telefon 0744.133.862. 525325

• **Vând lapte** de capră, cartier Gai. Informaţii la telefon 0257/275.664. 556344

• **Vând pianină** Nocturno URSS, seria 154492 trei pedale, unic proprietar, maşină de cusut electrică Predom Kuznik 466, unic proprietar, ☎0741.020.419. 539693

• **Vând poartă** de fier- 4 ani, 2 buc, 160/180, 1 buc, 160/180- 500 lei. Telefon 0770.762.038. 556562

• **Vând 2** canapele, 2 fotolii, dormitor, diferit mobilier, bibliotecă, frigider, congelator, butelie, cuptor aragaz, balansoar, cuier, măsuţă sticlă, cameră zi, etc., 0760.667.683, 0771.430.987. 544819

• **Vând 50** litri ţuică de prună 52 grade, originală, pentru nunţi, 0721.592.572. 548390

EVIDENŢIAZĂ-TE!

Text: **DATA apariţiei:**.....

.....

.....

.....

.....

.....

.....

.....

Talon valabil până în 30 septembrie 2014

Date personale:

Nume şi Prenume:

Telefon:

Buletin de identitate:

TALON + PREŢUL CATEGORIEI AFERENTE

Anunţurile se preiau zilnic, la ghişeu, până în ora 16[00], după această oră, se pot prelua doar prin intermediul sistemului online de preluare al anunţurilor disponibil pe www.jurnalaradean.ro . Anunţurile de mică publicitate din Jurnal Aradean se publică pe baza talonului din ziar
Redacţia nu îşi asumă responsabilitatea pentru conţinutul anunţurilor de mică publicitate!
JURNAL ARADEAN

DECESE

Cu lacrimi în ochi şi o imensă durere în suflet anunţăm încetarea din viaţă, după o scurtă dar grea suferinţă, a scumpului nostru soţ, tată şi bunic,

CRIŞAN NICOLAIE
din Botfei,
la vârsta de 78 ani.

Înmormântarea va avea loc marţi, 8 iulie 2014 de la domiciliu.

Familia îndoliată

SERVICII FUNERARE

(H-749328)

IN MEMORIAM

NON STOP!

KUKI - servicii funerare complete

Producător de sicrie - oferă sicrie la preţ de producător.
Pentru membrii C.A.R.P. transport gratuit atât în oraş, cât şi în judeţ.
GRATUIT rezolvăm actele la spital, primărie, casa de pensii şi C.A.R.P.
Transport intern şi internaţional ● Accesorii funerare.
Contact: Arad, Str. Mihai Eminescu nr. 4 (în curte), vis-a-vis de Cerbul Albastru.
Telefon: 0257/211929, mobil: 0723-343-964
www.inmemoriamkuki.com
Nou! Casă funerară - Strada Ştefan Ludwic Roth nr. 1 D, Grădişte

O inimă a încetat să bată, un suflet nobil s-a ridicat la cer şi pleacă departe de noi, dar mai aproape de Dumnezeu. Un ultim omagiu, o lacrimă, o floare pentru fiinţa dragă care a fost:

DIDIŢA FLOARE.

Din partea iubiţilor ei nepoţi: Nelu, Mihai, Simi, Anuţa. Nu te vom uita niciodată! Înmormântarea a avut loc sâmbătă, 5 iulie 2014.

Familia Chirla

Cu adâncă durere în suflet, anunţăm trecerea în nefiinţă a scumpei noastre soţii, mame şi bunici,

HOTĂRAN VICTORIA.

Înmormântarea va avea loc astăzi, 7 iulie 2014, la Cimitirul Pomenirea, la ora 12,00.

Familia îndoliată

Cu durere în suflet anunţăm trecerea în nefiinţă a celui care a fost iubitul nostru soţ, tată, socru şi bunic,

VESA MIHAI,
la vârsta de 66 de ani.

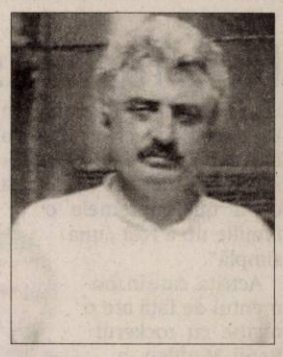

Înmormântarea va avea loc astăzi, 7 iulie la ora 13,00 la Cimitirul Eternitatea.

Familia îndoliată

CONDOLEANŢE

Colectivul Secţiei Chirurgie şi Ortopedie Pediatrică regretă dispariţia celei ce a fost

ANA ŢENTEA,

fosta noastră colegă. Sincere condoleanţe familiei!

Colectivul Secţiei Gastroenterologie este alături de colega Nicoleta Lacsan în durerea pricinuită de moartea mamei,

ANA ŢENTEA.

Dumnezeu s-o odihnească!

Sincere condoleanţe familiei greu încercate prin pierderea celei care a fost

VICTORIA HOTĂRAN.

Dumnezeu să o odihnească!

Fam. Pîrvu

Sincere condoleanţe familiei şi un gând de alinare la greaua încercare pricinuită de pierderea celei ce a fost

VICTORIA HOTĂRAN.

Dumnezeu să o odihnească în pace!

Fam. Pîrvu

Sincere condoleanţe familiei la pierderea celei ce a fost

VICTORIA HOTĂRAN.

Dumnezeu să o odihnească în pace!

Fam. Cociuba

Împărtăşim marea durere a finilor noştri, Petcu Cristian şi Teodora la dispariţia prematură a nepoatei lor,

LUISA.

Suntem alături de familia îndoliată!

Naşii fam. Tăbol Ciprian, Simona şi Mircea

Anunţurile de deces se publică GRATUIT!

Suntem alături de colegul nostru Pătcaş Ion acum când se desparte de mama sa.

SLI Energia Arad

Dragul nostru tată, bunic şi soţ,

NICOLAIE CRIŞAN,

toată viaţa ai fost un luptător, te-ai luptat cu boala, de fiecare dată ai învins glumind, văzându-ne pe noi râzând. De data asta ai fost învins de boală. Regretăm că nu am reuşit să te ajutăm în lupta finală. Ne rugăm la Bunul Dumnezeu să aibă grijă de sufletul tău! Nu te vom uita niciodată.

Soţia Cartonica, fiicele Nicoleta şi Nuţi, nepoţii: Nicu, Larisa, Dragoş, Anda şi ginerele Nelu

COMEMORĂRI

Azi, 7 iulie 2014 se împlinesc doi ani de la dureroasa despărţire de dragul meu soţ,

ADOC IOAN (NICU).

Îmi plec fruntea în faţa mormântului tău, mulţumindu-ţi pentru tot ce ai făcut pentru mine. Bunătatea şi dragostea cu care m-ai înconjurat vor rămâne pentru totdeauna în sufletul meu. Nu te voi uita niciodată şi mă voi ruga veşnic pentru sufletul tău bun. Recunoştinţă tuturor celor care îi vor dărui o clipă de aducere aminte. Te voi iubi mereu

NICU

dragă... şi când va vrea Dumnezeu ne vom revedea în ceruri!

Soţia Gabriela

S-a scurs un an de durere şi mult dor de la plecarea în veşnicie a scumpei şi mult iubitei noastre fiică şi soră,

ANGELICA FELICIA TISAN.

Cu inimile pline de durere plângem, dar nu ca cei care nu au nădejde. Despărţirea nu-i pentru totdeauna ci până mergem şi noi unde s-a dus ea. Aşteptăm ziua revederii.

Iubitul tău frate Ovidiu şi părinţii Florica şi Ştefan

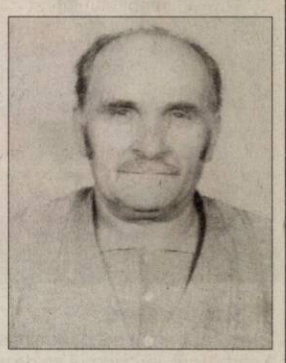

O clipă de aducere aminte pentru cei care l-au cunoscut pe

MORAR FLORE

plecat dintre noi în urmă cu 6 săptămâni. Dumnezeu să-l odihnească!

Familia îndurerată

Se împlinesc 6 săptămâni de la plecarea dintre noi a scumpei noastre mamă, bunică şi soră,

NENECIU EUGENIA
născută HOLTEAN.

Nu te vom uita niciodată!

Familia îndoliată

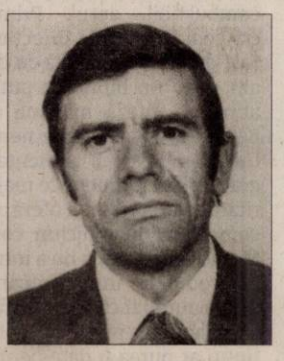

Azi, 7 iulie se împlinesc 15 ani de când ai plecat dintre noi al nostru drag soţ, tată şi bunic,

PAVEL ROTAR.

Nu te vom uita niciodată.

Soţia Ana cu nepoţii Naomi, Avi şi Luisa

Cereri de la utilizatorii Google

PARIS. Google a primit de la utilizatori 70.000 de solicitări privind ștergerea de informații sensibile, în doar o lună de la lansarea unui site creat special în acest scop, cele mai multe astfel de cereri fiind primite din Franța.

Operatorul celui mai utilizat motor de căutare din lume a înființat site-ul și o comisie de experți pe 29 mai, pentru a respecta o decizie a Curții Europene de Justiție (CEJ) conform căreia utilizatorii pot cere Google și altor motoare de căutare pe internet să șteargă din rezultatele căutărilor online unele linkuri către știri, decizii judecătorești și alte documente care conțin informații inadecvate, irelevante și care încalcă dreptul la viață privată.

A primit 70.000 de cereri de ştergere a datelor sensibile FOTO: FAN

După doar o zi de la lansarea site-ului creat special în acest scop, Google a primit peste 12.000 de cereri privind ștergerea de informații sensibile. Numărul de astfel de solicitări s-a menținut la un nivel stabil de aproximativ 1.000 pe zi, în Europa. Totodată, au fost înregistrate peste 70.000 de solicitări în perioada 29 mai - 30 iunie, conform informațiilor făcute publice de Google. Țările din care au venit cele mai multe astfel de cereri au fost Franța (14.086), Germania (12.678), Marea Britanie (8.497), Spania (6.176) și Italia (5.934).

SURSA: MEDIAFAX

Selfie de la bunica moartă

BUZĂU. Gina Mihai, o femeie în vârstă de 34 de ani din localitatea buzoiană Scurtești, susține că a primit un selfie de pe lumea cealaltă, care i-a fost trimis pe telefonul mobil de către bunica ei decedată de trei ani, ca un avertisment că este pedepsită pentru păcatele sale. "Când am pornit telefonul, am rămas îngrozită văzând fața bunicii mele. Părea să aibă un șarpe în jurul gâtului și fotografia părea să fi fost făcută printr-o gaură, de parcă ar fi fost realizată printr-o bucată de material ruptă, care separă viii de morți. Am fost cu fotografia la prezicătoare, care mi-a spus că bunica mi-a trimis un mesaj de pe lumea cealaltă, iar șarpele din jurul gâtului era un simbol al faptului că era pedepsită pentru păcatele ei. A luat legătura cu noi ca să ne spună că, dacă ne vom ruga pentru ea, vom putea să îi salvăm sufletul", a spus femeia.

Bianca
Este pasionată de dans. FOTO: GHEORGHE PETRILA

Antrax în estul Ungariei

BUDAPESTA. Opt persoane sunt tratate la spital, iar aproximativ altor 50 de persoane le sunt administrate antibiotice ca măsură de precauție, în cazul de antrax de la Tiszafured, a declarat medicul-șef din județul Jasz-Nagykun-Szolnok, relatează MTI. Cinci persoane din Tiszafured, în estul Ungarei, au fost spitalizate prezentând simptome ale unei infecții cu antrax, au anunțat autoritățile ungurești în domeniul siguranței alimentare. Autoritățile au acționat bine în cazul de antrax din estul Ungariei, a apreciat ministrul Agriculturii Sandor Fazekas, care a adăugat că poliția și experții investighează în vederea stabilirii cauzelor și vinovaților. Cazul ar avea legătură cu sacrificarea a două bovine

Împotriva infecţiei FOTO: FAN

la o fermă, potrivit Autorității pentru siguranța alimentară. O parte din carne a fost folosită pe plan local, iar restul a fost livrată unei companii care operează cantine, potrivit aceleiași surse.

Ministerul Agriculturii a declarat vineri pentru MTI că autoritățile relevante au adoptat toate măsurile necesare și la timp.

Nu e făcută să fie mamă

LOS ANGELES. Actrița Cameron Diaz (foto) a declarat că viața fără copii este mult mai ușoară, dar a subliniat că decizia de a nu-și întemeia o familie nu a fost „una simplă".

Actrița, care în momentul de față are o relație cu rockerul Benji Madden, a subliniat că decizia de a nu-și întemeia o familie nu a fost ușoară, precizând că ea nu a fost „construită" pentru a fi mamă. „Un copil, cu un copil trebuie să stai toată ziua, în fiecare zi timp de 18 ani. Ideea de a nu avea un copil a făcut lucrurile mai ușoare, dar asta nu înseamnă că a fost o decizie simplă", a spus aceasta. „Îmi place să protejez oamenii, dar nu am fost construită să fiu mamă. (...)

Nu înseamnă că viața uneori nu îți oferă momente grele", a mai spus Diaz.

Accident aviatic în Polonia

11 din cele 12 persoane aflate la bord au murit. Avionul aparţinea unei şcoli de paraşutism.

CZESTOCHOWA. Unsprezece persoane au murit, iar una fost rănită într-un accident aviatic produs sâmbătă în apropiere de Czestochowa, în sudul Poloniei, a anunțat pentru AFP o purtătoare de cuvânt a serviciilor de salvare, citată de AFP. „Douăsprezece persoane se aflau la bordul avionului. Una singură a supraviețuit și a fost transportată la spital în stare gravă", a declarat pentru AFP Justyna Sochacka. Avionul, un Piper Navajo, aparținea unei școli de paraşutism. Potrivit martorilor, avionul a suferit modificări pentru a putea fi folosit la antrenamente de paraşutism. El a decolat la ora locală 16.00 (17.00, ora României) de pe aeroportul Rudniki, în apropiere de Czestochowa, cu 11 paraşutiști și pilotul la bord, potrivit unor martori citați de agenția de presă PAP. „Avionul venea dinspre sud și motorul său făcea un zgomot ciudat", a declarat Barbara Minczykiewicz, o locuitoare din Topolow, unde avionul a căzut, citată pe siteul de Internet al cotidianului Gazeta Wyborcza. „El se afla foarte aproape de case, foarte jos. S-a înclinat pe o aripă, după care a căzut și a luat foc", a adăugat ea.

Ofiţeri de poliţie examinează zona FOTO: EPA

Înainte ca avionul să fie cuprins în totalitate de flăcări, locuitori din sat, care se aflau la trei kilometri de aeroport, au reușit să scoată din interior persoana rănită și două cadavre. Rănitul este un bărbat de aproximativ 40 de ani. El se află în stare gravă, dar rămâne conștient. Potrivit salvatorilor, citați de PAP, victimele nu au avut practic nicio șansă să supraviețuiască în urma accidentului.

O anchetă a fost deschisă pentru a stabili cauzele producerii catastrofei.

SURSA: MEDIAFAX

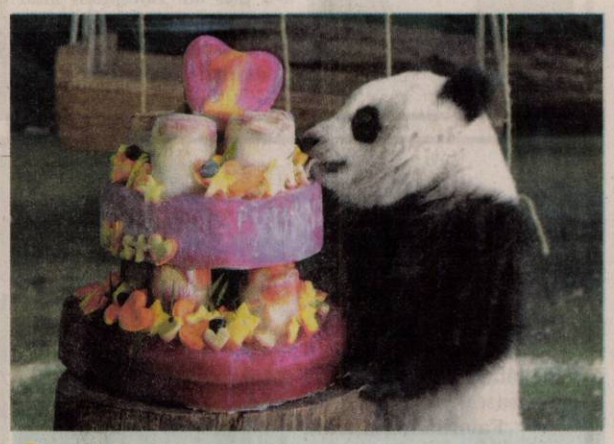

Aniversare
Yuan Zai, primul urs panda născut în Taiwan (din părinți chinezi), a sărbătorit, ieri, primul an de viață. Gazdele sale de la Grădina Zoologică din Taipei i-au pregătit un tort foarte gustos. FOTO:EPA

Maşina alimentată cu aer

MUMBAI. Primul pas în dezvoltarea unui mod de a produce energie nelimitată este, cel mai probabil, exploatarea aerului. Nu costă nimic (cel puțin în prima fază), există din abundență și peste tot în lume. Ideea de a folosi aer pentru propulsarea unui motor este una ce ar schimba complet modul în care oamenii se deplasează. Compania indiană Tata, cea care a creat cea mai ieftină mașină construită vreodată, vrea să lanseze pe piață prima mașină ce folosește, pe post de combustibil, aerul. Primul concept în această direcție a fost dezvăluit în urmă cu doi ani, fiind un hibrid ce putea atinge o viteză maximă de 80 km/h. Mașina este nepoluantă și poate fi alimentată gratuit, din moment ce majoritatea statelor lumii oferă aer comprimat fără niciun cost. Momentan mașina nu a intrat în producție, însă compania Tata a anunțat că până la sfârșitul anului, primele prototipuri ar putea fi date pentru drive test-uri.

Se încarcă în 90 secunde FOTO: FAN

Alături de Michael Caine

LOS ANGELES. Fotomodelul și actrița română Mădălina Ghenea filmează alături de legendarul actor britanic Michael Caine, pentru pelicula „Youth", în regia lui Paolo Sorrentino. Tabloidul britanic prezintă și fotografii de pe platourile de filmare ale peliculei „Youth", în care Mădălina Ghenea defilează în ipostază de Miss Universe pe un podium, în timp ce este admirată de actorul Michael Caine, informează dailymail.co.uk.

Mădălina Ghenea, în vârstă de 25 de ani, și Michael Caine, în vârstă de 81 de ani, fac parte din distribuția filmului „Youth", al regizorului italian Paolo Sorrentino, alături de alți actori cunoscuți, precum Rachel Weisz, Harvey Keitel, Jane Fonda și Paul Dano.

SURSA: MEDIAFAX

Mădălina Ghenea FOTO: FAN

Recunoaşte juridic exorcismul

VATICAN. Vaticanul a recunoscut din punct de vedere juridic Asociația internațională a exorciștilor, manifestându-și astfel sprijinul pentru o practică ce nu este nici admisă, nici apreciată de toate confesiunile. Cotidianul oficial al Vaticanului a scris că, pe 13 iunie, Congregația pentru cler a semnat un decret prin care aprobă statutul juridic al asociației. Papa Francisc evocă, mult mai frecvent decât predecesorii săi, prezența nocivă a „diavolului", a „demonilor" și a „Satanei" în lume și necesitatea de a lupta prin diferite mijloace contra acestora. Exorcismul, la care a apelat și Iisus - potrivit evangheliilor -, se ocupă cu „vânarea demonilor", forțele răului care „posedează" o persoană.

FONDAT 1989, APARE LA ARAD, TEL. 0257/281.802, E-MAIL: REDACTIA.JURNALARADEAN@INFORMMEDIA.RO; PUBLICITATE.JURNALARADEAN@INFORMMEDIA.RO

JURNAL ARĂDEAN

Poliţiştii arădeni au controlat bijuteriile
PAGINA 6

Glad Varga renunţă la funcţia de consilier municipal
PAGINA 9

MARŢI
8 IULIE 2014
ANUL XXVI, NR. 7108
12 PAGINI - 1,50 LEI

32° Temperaturile se vor situa între 18 şi 32 grade. Vântul va sufla cu 12-14 km/h.

DIMINEAŢA | AMIAZA | SEARA

Cosmin Pribac FOTO: JA

Avem cel mai sărac prefect!

ARAD. Judeţul Arad are cel mai sărac prefect din ţară! Mai mult decât atât, înaltul funcţionar public este mai sărac decât oricare dintre angajaţii instituţiei pe care o conduce şi decât ceilalţi prefecţi din ţară! /P.3

Fuziunea PNL-PDL, situaţia la zi

ARAD. Gheorghe Falcă explică paşii care s-au făcut până acum la negocierile la vârf spre realizarea unui nou partid de dreapta, în urma fuziunii PNL-PDL. /P.9

Zona ţintă FOTO: JA

Complex sportiv pe strada Mărului

ARAD. Nu a fost să fie cu pista de canotaj, acum se încearcă varianta unui complex sportiv. Este vorba de zona din vecinătatea malului din cartierul Alfa, mai exact de pe strada Mărului, acolo unde, în urmă cu mai bine de trei ani, se anunţa amenajarea unei piste de canotaj. /P.3

Credite

Valoarea creditului mediu pe judeţe, acordate prin programul Prima Casă.

Grafica: J.b. Sursa: FNGCIMM

9 771220 748027 14135

Testament fals la Nadăş?

Se pare că marea majoritate a documentelor care au dus la moştenirea unei averi colosale de către familia Colţeu ar fi false.

ARAD. Lovitură după lovitură pentru familia Colţeu. Laţul se strânge tot mai tare în jurul „moştenitorilor", iar averea lor, respectiv pădurea şi terenurile din Nadăş, este tot mai aproape de a se întoarce în ograda statului şi a sătenilor. După ce, de curând, anunţam faptul că procurorii Direcţiei Naţionale Anticorupţie s-au autosesizat în cazul unui dosar urmat de o sentinţă cu cântec dată de judecătorii Judecătoriei Ineu, acum am primit noi informaţii, de o importanţă capitală în ancheta derulată de DNA. Potrivit surselor noastre, se pare că toate documentele care atestă faptul că familia Colţeu este moştenitoarea unei averi colosale, evaluate la peste 20 de milioane de euro, sunt false.

Aceleaşi surse susţin că: „semnăturile care ar fi aparţinut Ecaterinei Mairovitz, că vorbim despre semnăturile date pe testamente, pe codicile sau pe actele notariale, sunt false. Altcineva ar fi semnat în locul ei". Iar faptul că semnăturile sunt false nu sunt doar simple vorbe în vânt, falsul fiind dovedit în urma expertizelor grafologice. /P.6

S-au înlănţuit în jurul sondei de la Pungeşti

25 de activişti Greenpeace din şapte ţări au blocat luni accesul la platforma de forare deţinută de Chevron la Pungeşti, judeţul Vaslui. Activiştii din România, Ungaria, Austria, Cehia, Polonia, Slovacia şi Germania s-au legat cu lanţuri dar au protestat în mod paşnic şi au declarat zonă de carantină în jurul sondei Chevron de la Pungeşti, solicitând interzicerea fracturării hidraulice pentru extragerea gazelor de şist. În aprilie, compania Chevron a instalat prima sondă de explorare pentru gazele de şist, în ciuda protestelor localnicilor, care au durat luni de zile. FOTO: EPA

Aradul, judeţ de top la imobiliare

Oficiul de Cadastru a raportat o creştere a veniturilor, pe fondul creşterii tranzacţiilor imobiliare.

ARAD. „La nivel naţional, în anul 2013 numărul tranzacţiilor imobiliare a crescut comparativ cu anul 2012, judeţul Arad situându-se pe locul 3 cu 43.333 tranzacţii imobiliare faţă de Bucureşti cu 58.871 şi Timiş cu 50.144", se precizează în raportul prezentat de Oficiul de Cadastru şi Publicitate Imobiliară Arad, luni, la Prefectură.

În ceea ce priveşte numărul de avize emise pentru scoaterea din circuitul agricol, acesta s-a înscris într-un trend descendent anul trecut. Concret, în anul 2009, s-au acordat 280 de avize, în 2010 - 236, în 2011 - 134 de avize. În 2012, numărul lor a fost mai mare, de 256. În 2013, însă, s-au emis doar 21 de avize pentru scoaterea din circuitul agricol. În ceea ce priveşte suprafaţa de teren scoasă din circuitul agricol, în 2009 aceasta a fost de 267,6 hectare. În 2010, suprafaţa scoasă din circuitul agricol a fost de 286,95 hectare. În anul 2011, aceasta a fost de 81,35 hectare. În anul 2012, suprafaţa scoasă din circuitul agricol a fost de 122,14 hectare, iar în 2013, suprafaţa respectivă a fost cu mult sub media ultimilor ani: 31,12 hectare. /P.5

O casă pentru doi orfani

ARAD. Alexandru şi Sebastian, doi tineri pentru care viitorul depinde de bunătatea celor din jur. Povestea lor şi momentul de cumpănă în care se află precum şi modul în care le putem fi alături să-i ajutăm, să le fim părinţii pe care nu-i mai au, le puteţi citi în ziarul de astăzi. /P.5

Alexandru FOTO: JA

„Oază" de gunoaie

E atâta mizerie pe malul Mureşului încât te apucă hepatita numai privind coşurile de gunoi care îşi revarsă cu generozitate prea-plinul. Ne referim în special la zona cuprinsă între Polivalentă şi Baza Constructorul. Atât în parc, cât şi pe dig, imaginea e aceeaşi: dezolantă! Un adevărat focar de infecţie. /P.5

FOTO: DIANA DUŢU

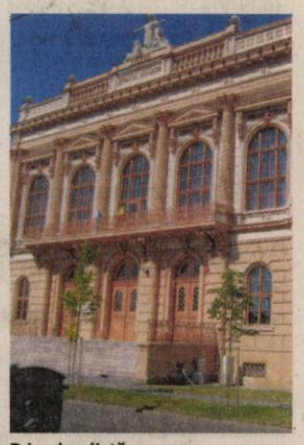

Primul pe listă FOTO: JA

Topul liceelor la bacalaureat

ARAD. Care sunt liceele cele mai bine plasate în ierarhia bacalaureatului, care sunt cele aflate la celălalt capăt al listei, puteţi citi în numărul de astăzi al ziarului nostru. /P.4

Au cerut eliberarea din funcţie

BUCUREŞTI. Consiliul Superior al Magistraturii a înaintat către preşedintele României propunerea de eliberare din funcţie a lui Tripa Aurel, judecător în cadrul Judecătoriei Ineu. /P.6

UTA BD va juca doi ani pe „Motorul"

ARAD. Aşa cum am anunţat în urmă cu câteva zile, UTA Bătrâna Doamnă" îşi va disputa meciurile din viitorul campionat al ligii a treia pe arena „Motorul" din Aradul Nou. Acesta se va transforma din „alb-albastru", în „alb-roşu", totul cu bani de la Primărie. /P.7

Lupta cu focarele FOTO: JA

A ars trei zile încontinuu

LIPOVA. A luat foc groapa de gunoi! Timp de trei zile, groapa de gunoi de la Lipova a ars mocnit. Angajaţii Primăriei Lipova şi ai Serviciului Voluntar pentru Situaţii de Urgenţă (SVSU) Lipova au reuşit să stingă focarele. /P.6

Remember: 8 iulie

1838 S-a născut Ferdinand von Zeppelin, inventatorul dirijabilului (d. 1917)

1868 A apărut, manualul şcolar al lui Ion Creangă, intitulat „Metodă nouă de scriere şi cetire pentru uzul clasei I primară"

1907 S-a născut Petre Abrudan, pictor român (d. 1979)

1910 S-a născut Achim Stoia, compozitor român (d. 1973)

1914 S-a născut Elvira Micoş, pictor şi gravor român

1933 S-a născut Brânduşa Zaiţa Silvestru, actriţă româncă

1942 S-a născut Şerban Foarţă, poet şi eseist român

1951 S-a născut Anjelica Huston, actriţă americană

Vivien Leigh FOTO: FAN

1955 S-a născut Mihaela Mitrache, actriţă româncă de teatru şi film (d. 2008)

1956 A murit scriitorul Damian Stănoiu (n. 1893)

1958 S-a născut Kevin Bacon, regizor, actor şi producător american

1967 A murit **Vivien Leigh,** actriţă britanică (n. 1913)

Pieţe şi târguri

Astăzi este zi de piaţă la Sebiş, Almaş, Apateu, Semlac, Sântana, Şilindia, Vârfurile. **Târguri săptămânale se desfăşoară astăzi la** Chişineu-Criş, Almaş, Şilindia şi Vârfurile.

Mâine, miercuri, va fi zi de piaţă la Pâncota, Beliu, Buteni, Şiclău, Macea, Vânători, Pecica, Şiria şi **zi de târg la** Beliu şi Buteni.

Telefoane utile

☎ INFORMAŢII TELEFONICE: 118.932; ☎ ROBOT: 1958; ☎ APEL UNIC DE URGENŢĂ (SALVARE, POLIŢIE; Pompieri): 112; ☎ PRIMĂRIA MUNICIPIULUI ARAD: Program de relaţii cu publicul (camera 5) luni-vineri între orele 8-20. Tel.: 0257/284.744; tel. centrală: 0257/281.850; ☎ S.C. E.ON GAZ ROMÂNIA - Sucursala Arad - Dispecerat şi intervenţie telefon:0357/403.321; ☎ DERANJAMENTE CURENT ELECTRIC: 0257/929; ☎ INFORMAŢII CFR: 0257/231.777; ☎ PROTECŢIA CONSUMATORULUI: B-dul Revoluţiei, nr. 50. Telefon: 0257/257.049; ☎ POLIŢIA LOCALĂ: 0257/939.

Sudoku

REGULI:
În fiecare bloc sunt câteva cifre între 1 şi 9, stabilite dinainte. Acestea trebuie completate cu cifrele lipsă, în aşa fel încât fiecare număr să figureze o singură dată. De asemenea, cifrele de la 1 la 9 trebuie să figureze o singură dată atât pe rândurile orizontale cât şi pe coloanele verticale ale celor nouă blocuri luate împreună.

ÎNCEPĂTORI

		7	8					4
		6				7	8	
		9		4	7			6
	4			6				2
		2				3		
5				1			4	
8			2	9		4		
	3	1				2		
6					8	5		

AVANSAŢI

	3			9		8		
7		4	1					
		1	5	4	3			
	7				5			2
		6				7		
2			4				3	
			3	5	6	9		
					8	6		4
		8		2			7	

Soluţiile jocurilor din numărul precedent:

ÎNCEPĂTORI

9	4	5	1	8	3	2	7	6
2	3	6	4	5	7	9	8	1
8	1	7	2	6	9	4	3	5
6	2	4	3	9	8	1	5	7
7	8	9	5	1	2	3	6	4
3	5	1	6	7	4	8	2	9
4	9	8	7	3	6	5	1	2
1	7	3	9	2	5	6	4	8
5	6	2	8	4	1	7	9	3

AVANSAŢI

8	2	9	1	6	4	3	5	7
1	7	4	9	5	3	6	2	8
5	6	3	8	2	7	1	9	4
3	9	8	7	1	2	4	6	5
6	1	5	3	4	8	9	7	2
7	4	2	6	9	5	8	3	1
9	5	6	4	7	1	2	8	3
2	8	1	5	3	6	7	4	9
4	3	7	2	8	9	5	1	6

UNDE MERGEM în Arad

Cinema

CINEMA CITY ATRIUM

- 22 Jump Street: O altă adresă de pomină, orele 17:40, 20:00, 22:20
- Chef, ora 15:10
- Clopoţica şi zâna pirat -3D, ora 13:10
- Cum să-ţi dresezi dragonul 2-3D dublat, orele 13:20, 15:30, 17:40
- Cum să-ţi dresezi dragonul 2 -3D subtitrat, ora 19:50
- Din greşeală împreună, orele 14:50, 17:10, 19:30, 21:50
- Dragoste la persoana a treia, orele 15:00, 17:50, 20:30, 22:00
- Grace de Monaco, ora 18:50
- Edge of Tomorrow: Prizonier în timp -3D, orele 18:00, 20:15, 22:30
- Legendele din Oz: Întoarcerea lui Dorothy -3D, ora 14:00
- Maleficent -3D, orele 13:20, 15:20, 17:20, 19:20
- Rio 2 -3D, ora 15:50
- Sub aceeaşi stea, ora 16:20
- Think Like a Man Too: Nebunie în Las Vegas, orele 13:10, 15:20, 17:30, 19:40,, 21:50
- Transformers: Exterminarea -3D, orele 14:10, 15:30, 17:25, 18:40, 20:40, 21:40
- Urma scapă turma, ora 21:00
- Vecini de coşmar, ora 14:20
- X-Men: Viitorul este trecut -3D, ora 21:20

Sănătate

- **Policlinica DR. TURCIN, oferă:** Cardiologie (EKG, Ecografie cardiacă, Doppler vascular, Holter EKG si TA, Test de efort), Oftalmologie **(NOU - chirurgie pol anterior; CV computerizat; optică medicală),** ORL (videoendoscopie), pneumologie, gastroenterologie, neuropsihiatrie, medicină de familie, ecografii generale. **Telefon: 0257/285510, www.policlinica-turcin.ro**

Farmacia GLYKON - UTA, Bl U 6 (vis-a-vis de biserica în construcţie). DESCHIS ZILNIC: LUNI-VINERI 07.00 -21.00 SÂMBĂTĂ şi DUMINICĂ 08.00-18.00. **Telefon: 0257/241197**

Întreruperi de curent

Miercuri, 9 iulie 2014. În Municipiul Arad, h 8.30-16.30: Calea 6 Vânători, Cedrului, Ovidiu, Crişului, Siretului, Sălcuţa(p), Arţarului; **h 8.30-17.30:** Str. Orizontului, Năsăud, Suceava, Buziaş, Orfeu, Progresului, Solomon, Caisului, Petru Maior, Prometeu, Bocu, Macedoniei, Diana, Marnei, Teuz, Sportului, Veneţiei, Gloriei(p), P-ţa Bujac. **În judeţ, h 8-16:** Avram Iancu; **h 9-14:** Miniş (p).

Horoscop

BERBECUL (III.21.-IV.20.)
Dimineaţă s-ar putea să vă ieşiţi din fire din cauza unui partener de afaceri. Faptul că aveţi păreri diferite nu trebuie să vă împiedice să analizaţi situaţia cu luciditate şi să luaţi o decizie.

TAURUL (IV.21.-V.20.)
Dimineaţă intervin evenimente neprevăzute, care vă obligă să vă schimbaţi planurile. Nu vă faceţi iluzii cu privire la o afacere ce pare promiţătoare!

GEMENII (V.21.-VI.21.)
Vă irită faptul că aveţi probleme la locul de muncă şi că nimeni nu se gândeşte să vă ofere o mână de ajutor. Vă sfătuim să vă stăpâniţi nervii, pentru că riscaţi să spuneţi lucruri pe care le veţi regreta.

RACUL (VI.22.-VII.22.)
Se pare că nu vă înţelegeţi prea bine cu şeful direct. Vă recomandăm să fiţi prudent. Sunt slabe speranţe să aveţi câştig de cauză. Fiţi mai atent cu partenerul de viaţă!

LEUL (VII.23.-VIII.23.)
Sunteţi bucuros să aflaţi că vi se confirmă, în sfârşit, că urmează să plecaţi într-o călătorie de afaceri. S-ar putea ca partenerul de viaţă să nu fie deloc încântat.

FECIOARA (VIII.24.-IX.23.)
Dimineaţă vă merge foarte bine, dar după-amiază s-ar putea ca partenerul de viaţă să vă reproşeze că aţi cheltuit prea mult sau că aţi întârziat. Vă recomandăm să vă stăpâniţi.

BALANŢA (IX.24.-X.23.)
S-ar putea să vă treziţi în mijlocul unui scandal, iscat din cauza bârfelor unei colege. Încercaţi să vă calmaţi! Nu puteţi lămuri situaţia dacă sunteţi nervos.

SCORPIONUL (X.24.-XI.22.)
Vă recomandăm să evitaţi deplasările cu maşina. Există riscul să faceţi un accident. Dacă nu aveţi încotro, fiţi foarte prudent! Este indicat să vă abţineţi de la speculaţii.

SĂGETĂTORUL (XI.23.-XII.21.)
Reuşiţi să demaraţi o afacere. Pentru ca succesul să fie deplin, vă recomandăm să vă temperaţi tendinţa de a critica pe toata lumea. Discutaţi calm cu colegii şi cu partenerul de viaţă, ca să evitaţi orice dispută!

CAPRICORNUL (XII.22.-I.20.)
Este posibil să vă supăraţi pe un prieten pentru că nu vă dă un împrumut aşa cum a promis. Nu vă grăbiţi să îi reproşaţi!

VĂRSĂTORUL (I.21.-II.20.)
Pe plan profesional, culegeţi roadele eforturilor din ultima vreme. Doriţi să vă afirmaţi şi în societate, dar atmosfera tensionată din jur nu vă este favorabilă. Vă recomandăm să evitaţi întâlnirile cu prietenii şi petrecerile.

PEŞTII (II.21.-III.20.)
Este posibil să aveţi o dispută cu şefii şi, din cauza aceasta, să nu mai plecaţi într-o delegaţie. Nu este exclus să vă certaţi şi cu un coleg.

„Jurnal arădean" vă ascultă

De luni până joi, între orele 11,00-13,00, la telefonul 0257.280943, redactorul nostru vă stă la dispoziţie.

ARAD. Crăciun Pop a sunat la telefonul redacţiei pentru a sesiza următoarele: „În cartierul Grădişte, pe strada Trenului, între numele 78 şi 80 nu există trotuar. În loc de trotuar au crescut buruieni şi boscheţi. Pe strada Trenului nu există trotuar, numai pământ. Există trotuare doar acolo unde şi-au făcut oamenii, dar în rest e dezastru. Nu se face nimic pe strada asta ca să putem circula pe trotuar, nu pe şosea?".

Spătaru S. doreşte să sesizeze următoarele: „Strada Muncii este neglijată de toată lumea, în sensul că nimeni nu mai coseşte iarba din faţa caselor. Sunt câteva case - este vorba despre cele de la numerele 10 şi 12 pe strada Muncii şi numărul 12 de pe strada Bicaz - unde nu mai sunt proprietari. În aceste case se aciuează oameni ai străzii care iarna dau foc ca să se încălzească. Într-o iarnă au reuşit să dea foc la o casă. Am chemat pompierii să stingă focul. Vara miroase pestilenţial din acele case. Boschetarii îşi fac nevoile acolo. Am sunat la Poliţia Locală Arad şi am sesizat că oameni ai străzii locuiesc acolo şi mi-au spus să îi prind eu. Am 75 de ani, cum să îi prind eu? Autorităţile nu pot lua măsuri?" **JA – I.C.**

Curs valutar

DENUMIREA VALUTEI	BNR	BCR		BRD		Intesa Sanpaolo Bank		Banca Românească		Nextebank		Alpha Bank		Banca Comercială Feroviară		Casa de schimb LUXOR	
		C	V	C	V	C	V	C	V	C	V	C	V	C	V	C	V
Euro	4,38	4,31	4,45	4,31	4,46	4,33	4,41	4,36	4,41	4,32	4,44	4,37	4,41	4,34	4,43	4,36	4,38
Dolar SUA	3,22	3,15	3,31	3,16	3,29	3,18	3,26	3,20	3,25	3,13	3,32	3,20	3,25	3,16	3,29	3,20	3,23
Forint	0,0141	0,0135	0,0147	0,0132	0,0147	0,0135	0,0155	-	-	0,0135	0,0148	-	-	-	-	0,0140	0,0143
Gram aur	136																

Vremea

Marţi, 8 iulie

www.aradon.ro

18° LA ORA 6 — temperaturile se vor situa între 17 şi 18 grade. Vântul va sufla cu 14 km/h dinspre S.

32° LA ORA 18 — temperaturile se vor situa între 31 şi 32 grade. Vântul va sufla cu 12 km/h dinspre SE.

Ziua precedentă

Arad	18-32	Umiditate:	62%
Lipova	18-32	Presiune:	1015,92 mb
Chişineu- Criş	18-32	Precipitaţii:	10%
Săvârşin	17-31	Vânt:	8,05 km/h
Sebiş	17-31	Direcţie vânt:	SV

Soarele

Răsare: 05:52
Apune: 21:28

Azi

Temperaturile se vor situa între 18 şi 32 grade. Vântul va sufla cu 12 - 14 km/h, dinspre SE-S.

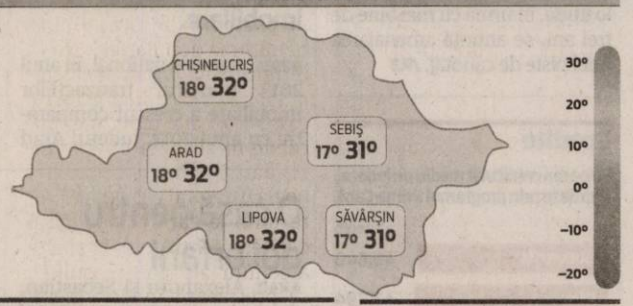

FAZELE LUNII

27.06. | 5.07. | 12.07. | 19.07.

MARŢI	MIERCURI	JOI	VINERI
18° 32°	14° 28°	13° 25°	15° 25°
izolat furtună	furtună cu descărcări electrice	parţial înnorat	înnorare accentuată

Calendar

Biserica ortodoxă: Sf. M. Mc. Procopie şi Sf. Mc. Teodosia, mama sa; † Sf. Mc. Epictet şi Astion
Biserica greco-catolică: Sf. m. Procopie
Biserica romano-catolică: Ss. Aquila şi Priscilla, soţi m.

Prognoză pentru trei zile

Temperaturile minime vor fi cuprinse între 13 şi 15 grade, iar cele maxime între 25 şi 28 grade.

Temp.minime: 13 - 15°C
Temp.maxime: 25 - 28°C.

JURNAL ARĂDEAN
B-dul Revoluţiei nr. 62, Arad
BRAT Auditat de BRAT
Reclamaţii difuzare: 0257/212.032

Director: Mircea Ţişcă (8427)
Secretariat: 0257.281802 (centrala), fax - 0257.212.012
Şef departament difuzare: Carmen Csordas
Marea publicitate: 0257.280904
Mica publicitate: 0257.210775; B-dul Revoluţiei, nr. 81
Tiparul executat la: Tipografia Inform Media Debrecen

Redactor şef: Adriana Barbu (8416)
Responsabil de număr: Ioana Costaş
Secretar general de redacţie: Gabriela Groza (8423); Departamente: Eveniment: Simona Butaru, Monica Ardelean (8405), Alin Gherasim (8417), Ioana Costaş (8414); Politic: Simion Todoca (8434); Economic: Andreea Pintea (8415); Cultură, Învăţământ: Vasile Filip (8421); Social: Diana Duţu (8413); Sport: Daniel Scridon (8424), Leo Sfâra (8422), Dan Lazăr (8406).
Tehnoredactare: Ghizela Şerban (8409), Munteanu Daniel (8411).
REDACŢIE: tel. 0257.281802 (centrala); fax 0257.212.012, 0257.228.592; e-mail:redactia.jurnalaradean@informmedia.ro, adevaruldearad@informmedia.ro, publicitate.jurnalaradean@informmedia.ro, publicitate.adevarul@informmedia.ro

Avem cel mai sărac prefect!

Cosmin Pribac, prefectul județului Arad, este depășit la „avere" de toți angajații instituției și de ceilalți prefecți din țară.

Declarația de avere a prefectului, de neinvidiat FOTO: JA

ARAD. Județul Arad are cel mai sărac prefect din țară! Mai mult decât atât, înaltul funcționar public este mai sărac decât oricare dintre angajații instituției pe care o conduce! Pentru că, din acte, reiese că nu deține niciun fel de proprietate.

Situația, oarecum amuzantă și neobișnuită, reiese din cifrele publicate oficial de către salariații Instituției Prefectului în declarațiile de avere.

Nu are nimic!

În Declarația de avere publicată în cursul acestui an, prefectul Cosmin Pribac a tras linie peste toate câmpurile în care trebuie să își declare proprietățile. Concret, nu deține în proprietate niciun teren. Nu are nicio locuință pe numele său. Nici măcar mașină nu deține în proprietate. În ceea ce privește „bunuri sub formă de metale prețioase, bijuterii, obiecte de artă și de cult, colecții de artă și numismatică, obiecte care fac parte din patrimoniul cultural național sau universal, a căror valoare însumată depășește 5.000 de euro", răspunsul prefectului este tot negativ.

În declarația respectivă, înaltul funcționar trebuia să declare și bunurile mobile a căror valoare depășește 3.000 de euro fiecare și bunurile imobile înstrăinate în ultimele 12 luni. Din document reiese că nu a avut și nici nu a vândut nimic.

Cosmin Pribac FOTO: JA

Sub 5.000 euro în cont

La capitolul „Conturi și depozite bancare, fonduri de investiții, forme echivalente de economisire și investire, inclusiv cardurile de credit, dacă valoarea însumată a tuturor acestora depășește 5.000 de euro" (inclusiv cele aflate la bănci sau instituții financiare), răspunsul prefectului a fost tot negativ. Nu are nici plasamente, nici investiții directe sau împrumuturi acordate cu valoare mai mare de 5.000 euro.

Bani împrumutați

Cosmin Pribac are, în schimb, un credit. La capitolul „debite, ipoteci, garanții emise în beneficiul unui terț, bunuri achiziționate în sistem leasing și alte asemenea bunuri" figurează un credit luat în 2013 de la o bancă din România, scadent în 2018, în valoare de 40.000 lei.

Salariu

Veniturile familiei au fost obținute, potrivit declarației de avere, din salariul de prefect (în total, în 2013, acesta fiind de 66.577 lei), din cel al soției, colaborator la un birou parlamentar la Camera Deputaților (care a obținut 4.425 lei), precum și din alocația fiicei.

Mai „avuți"

Niciunul dintre angajații Instituției Prefectului Arad nu are o Declarație de avere atât de lipsită de consistență. Majoritatea salariaților dispun măcar de un autoturism, fie el și mai vechi, sau de o locuință (chiar dacă au primit-o moștenire sau au dobândit-o prin contract de întreținere), fie un teren, sau măcar un cont bancar cu mai mult de 5.000 euro în el.

Au mai mult

La nivel național, situația este similară cu cea din Prefectura Arad: toți au mai mult decât prefectul nostru. Majoritatea covârșitoare a prefecților din țară, însă, au mai multe terenuri, mai mult de o singură locuință și cel puțin o mașină. Nu ne referim, însă, la prefecții de Sibiu, Vâlcea și Dâmbovița, ale căror declarații de avere nu au fost publicate însă pe paginile web ale instituțiilor. Ca o pată de culoare, trebuie menționat că prefectul de Brașov, Gheorghe Mohaci, deține un teren cu o suprafață de 10 hectare la Mândruloc, în județul Arad, teren primit cu titlu de moștenire.

SIMONA BUTARU
simona.butaru@informmedia.ro

Aproape la fel de sărac

Prefectul de Gorj, Alin Văcaru, este singurul care s-ar putea lupta cu Cosmin Pribac pentru titlul de cel mai sărac prefect. Nici gorjeanul nu are nimic în proprietate, are un credit similar cu cel al prefectului de Arad – 10.000 euro luat în 2008 și scadent în 2018. A obținut, în schimb, venituri în 2013 mai consistente decât prefectul Aradului, provenite din mai multe părți (indemnizație de consilier județean, indemnizație de președinte al Consiliului de Administrație al unui spital, subvenții APIA etc.).

Complex sportiv în locul pistei de canotaj

Falcă spune că pe strada Mărului din cartierul Alfa se dorește amenajarea unui complex sportiv.

ARAD. Nu a fost să fie cu pista de canotaj, acum se încearcă varianta unui complex sportiv. Este vorba de zona din vecinătatea malului din cartierul Alfa, mai exact de pe strada Mărului, acolo unde, în urmă cu mai bine de trei ani, se anunța amenajarea unei piste de canotaj, chiar de către cei care executau la ora aceea centura Aradului în regim de autostradă.

Acea pistă nu s-a realizat în pofida faptului că s-au alocat banii pentru studii, că s-au semnat acte între Municipalitate și firmă, că era o afacere din care trebuiau să profite ambele părți, sau că părea că nu există altă soluție: unii luau pământ de umplutură de acolo pentru a realiza autostrada și dădeau la schimb... pista de canotaj.

Începem cu un studiu

Acum, primarul Aradului a venit cu altă propunere pentru acea zonă: realizarea unui complex sportiv aici. Edilul local e decis să investească bani de la buget pentru amenajarea unui complex sportiv pe strada Mărului, în cartierul Alfa, iar faptul a fost făcut public în ședința CLM de miercuri, 2 iulie 2014. Tot atunci, edilul a dat vina pe Guvern pentru nerealizarea pistei de canotaj, susținând că acesta a blocat investiția de pe Mărului. Gheorghe Falcă i-a informat pe aleșii municipali, la finele ședinței CLM că va fi comandat un studiu de fezabilitate care să ofere soluții pentru amenajarea unui complex sportiv pe strada Mărului.

„Dorim să curățăm zona și să o modernizăm după ce, în urmă cu doi ani, Guvernul a blocat proiectul pistei de canotaj. Strada Mărului crează probleme în cartierul Alfa, de aceea am programat un studiu de fezabilitate pentru un complex sportiv cu mai multe terenuri, inclusiv de fotbal. Vom vedea cum vom putea să amenajăm și lacurile de aici, pentru a ridica zona", a precizat primarul.

ADRIANA BARBU
adriana.barbu@informmedia.ro

Alte patru terenuri

Tot la finele ședinței CLM de miercuri, primarul Falcă a mai spus că este în curs de extindere complexul ICRTI din Arad, care în prezent are două terenuri de fotbal dar care, la final, va avea 6 terenuri, dintre care unul sintetic. Banii vor veni fie pe proiecte europene, fie din bugetul local, scopul final fiind, în viziunea edilului, realizarea unui parteneriat cu Federația Română de Fotbal pentru punerea pe picioare a mult visatului Centru regional sportiv pentru copii și juniori. Vom vedea ce va ieși la final.

O zonă pentru care există multe planuri FOTO: JA

Liceul Tehnologic „Fr. Neuman" Arad face înscrieri

pentru absolvenți de clasa a IX-a, în clasa a X-a învățământ profesional cu durata de 2 ani, calificarea frizer-coafor-manichiurist-pedichiurist. Informații telefon **0257/281942**

(536728)

Incidența cancerului în Arad, analizată la Prefectură

Reprezentanții DSP Arad au prezentat o analiză statistică a bolilor cronice, a cancerului și a diabetului.

ARAD. Un amplu document care realizează o analiză statistică a bolilor cronice, a cancerului și a diabetului a fost prezentat ieri la Prefectură de dr. Dana Negru, de la Direcția de Sănătate Publică. Care au fost principalele lucruri trasate în sinteza prezentată luni? În primul rând, că bolile cronice, tumorale și diabetul sunt „bine reprezentate" în județul Arad. Trebuie menționat că, din 2001, când potrivit Anuarului de Statistică Sanitară Aradul se situa pe un alarmant loc I pe țară la mortalitatea prin tumori, situația nu s-a schimbat foarte mult.

De toate vârstele

Cancerele afectează, însă, la Arad, „copilul, adolescentul și adultul tânăr în egală măsură cu vârstnicul, din ambele medii de viață, rural/urban", iar „prevalența lor nu poate fi explicată prin îmbătrânirea populației". Nu în ultimul rând, „apar în clustere (zone în care sunt grupate cazurile) care sunt inexplicabile în absența unei aprofundări a temei: 147 clustere boală tumorală și 51 cancere rare, la care se adaugă 6 clustere pentru diabet și alte afecțiuni ale pancreasului", se precizează în document. Toate, în 64 de localități din județul Arad.

Primele opt

În materialul prezentat se regăsește și o listă a localităților unde se constată o prevalență a bolilor tumorale. „Pe primele opt locuri sunt: Fântânele, Felnac, Municipiul Arad, Tauț, Peregu Mare, Curtici, Pleșcuța, Vărădia de Mureș, pentru toate cancerele în perioada analizată/ prevalență peste 4,5%, pentru toate cancerele, cele mai scăzute valori fiind 2,35%".

Cazurile ajung aici, în primă fază FOTO: JA

Factori de risc

O treime din cancerele mondiale și decese pot fi prevenite prin intervențiile pe factorii de risc modificabili, se subliniază în document. Este vorba despre: fumat, consumul de alcool, dieta slabă în fibre și sedentarismul, obezitatea și sexul neprotejat. Mai sunt și factorii de mediu și stilul de viață: „substituienții hormonali care cresc riscul de cancer de sân, expunerea la radiații ionizante, UV sau la noxe profesionale". **JA - S.B.**

Abordare incompletă

Nu în ultimul rând, în document se precizează faptul că „nu beneficiază de abordare completă/corespunzătoare/decentă/obligatorie în prevenție-terapie și recuperare/vezi ambulatorul de oncologie din bd. Revoluției nr. 45, programele naționale de sănătate pe domeniile curativ și profilactic, absența unui serviciu de radioterapie și de diagnostic genetic etc.".

Hemoroizi? Fisuri Anale?
Tratament modern fără operatie!
Colonoscopie și Ecografie Abdominală Gratuite în cadrul tratamentului!
10% reducere la tratament pentru pensonari
Varice? Ulcer Varicos?
Tratament modern și eficient!
Tratăm varicele prin Scleroterapie Asistată Ultrasonografic (UGFS) :
- fără operație chirurgicală – este nedureroasă
- fără absența de la serviciu / concediu medical
- pacientul își poate desfășura activitățile zilnice obișnuite în câteva ore de la intervenție.

Dermato-Venerologie
- Depistarea cancerului cu Dermatoscopul Digital
- Tratament pentru acnee și psoriazis (PUVA-UVA)
- Boli Venerice - Depistare și Tratament

Arad:
0257 213 888
LaurusMedical clinics
www.laurusmedical.ro
(146520)
RECLAME

JURNAL ARĂDEAN

Topul liceelor la bac

Niciun liceu nu a reuşit să obţină 100% promovabilitate la bacalaureat.

Un liceu de top FOTO: JA

ARAD. Elevii aduc faima liceului, la fel ca şi profesorii. O faimă care se câştigă din procente obţinute la examenele naţionale, rezultate la olimpiade sau multe alte concursuri al căror final poate aduce un plus sau un minus de imagine şcolii. Bacalaureatul este un test. Un test al cărui rezultat este afişat în văzul tuturor şi care „dă notă", cum spun elevii, şcolii.

Primele licee

Anul acesta, aşa cum am mai scris, nicio şcoală nu a reuşit performanţa de a avea un procent de 100% la promovabilitate. Primele zece licee, în ordinea mediilor, aşa cum le-am mai publicat deja, sunt: Colegiul Naţional „M. Nicoară" din Arad - 98,67 la sută, Liceul Pedagogic „D. Ţichindeal" Arad - 93,44 la sută, Colegiul Naţional „E.G. Birta" Arad - 90,91 la sută, Liceul Teologic Baptist „Alexa Popovici" Arad - 90,74 la sută, Colegiul Naţional „V. Goldiş" Arad - 88,15 la sută, Liceul Tehnologic Vinga - 73,68 la sută, Colegiul Economic Arad - 72,20 la sută, Liceul de Arte „S. Drăgoi" - 68,22 la sută, Liceul Teoretic „A.M. Guttenbrunn" - 62,65 la sută, Seminarul Teologic Liceal Ortodox Arad - 58,33 la sută.

În coada clasamentului

Ultimele licee din judeţul Arad, după media de promovare, sunt: Liceul Tehnologic UCECOM şi Liceul Tehnologic de Transporturi „Henri Coandă" cu zero la sută promovaţi, Liceul Tehnologic „Iuliu Moldovan" cu 4,17 la sută Liceul Tehnologic „Sava Brancovici" Ineu cu 5,56 la sută , Colegiul Particular „Vasile Goldiş" Arad cu 11,11 la sută, Colegiul Tehnic „Aurel Vlaicu" cu 14,71 la sută, Liceul Special „Sfânta Maria" cu 15,38 la sută, Colegiul Tehnic de Construcţii şi Protecţia Mediului cu 22 la sută , Liceul Tehnologic „Vasile Juncu" Miniş cu 22,22 la sută şi Liceul Tehnologic Chişineu Criş cu 22,86 la sută.

Pentru toate celelalte şcoli media de promovare este mai mare de 23 la sută. Pe www.aradon.ro puteţi afla care este media de promovabilitate pentru fiecare liceu.

JA-M.A.

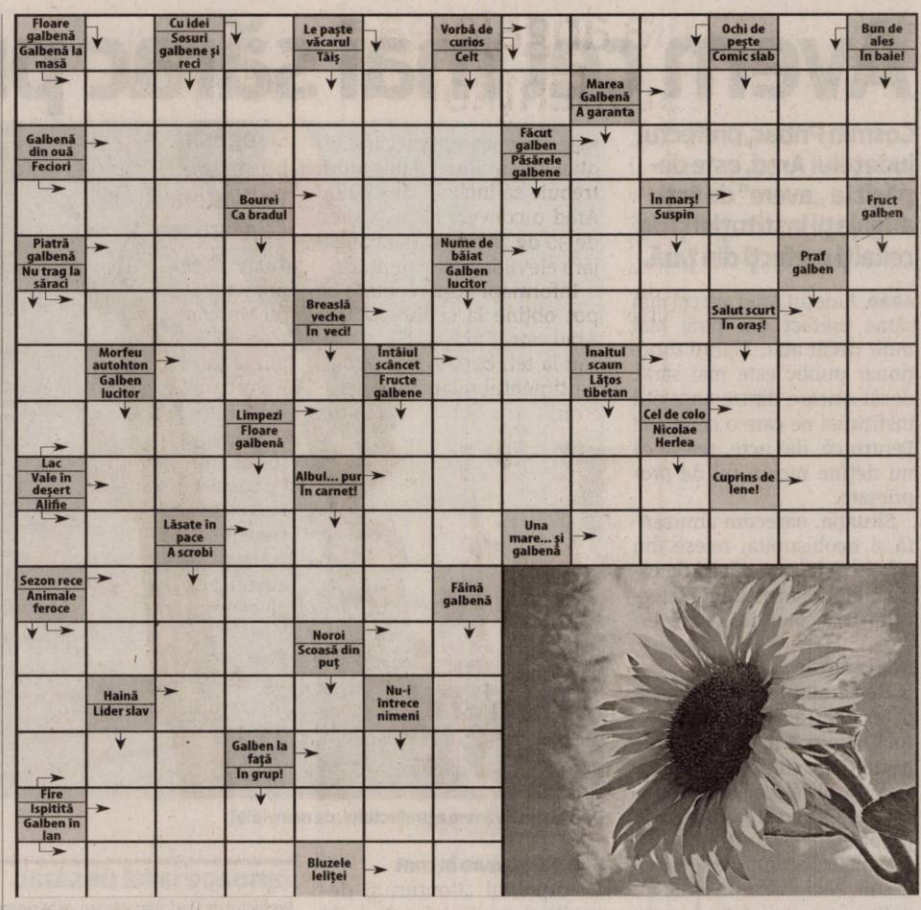

Citire apometre

Miercuri, 09.07.2014. Pescăruş, Cetăţii, Diogene, Părului, Micşunelelor, Gladiator, Pompei, Hector, Marte, Troiei, Cezar, Santinelei, Infanteriei, Achile, 13 Martiri, Trompetei, Radu de la Afumaţi, Prutului, Podgoriei, Crizantemelor, Caraiman, Zoe, Amurgului, Constanţa, Junilor, Păuliş, Şiriei, Argeş, Lipovei, Păstorului, Zefir, Vişinului, Poetului, Turdei, Jiului, Oltului, Retezat, Moldovei, Bucovinei, T. Arpad, Cireşoaiei, Negoi, Corbului, Fântânii, Concordiei, Nouă, Faurilor. Ş. Teneţchi, Laptelui, Călţunaş, Alexandru cel Bun, P. Maior, Bucureşti, Sânzâienelor, Mălin, Câmpeni, Tiberiu, Veneţia, Andrei Şaguna cu soţ, A. Karoly, Andrei Şaguna fără soţ, Bela Bartok, calea Victoriei, Aviator Vuia, Deltei, H. Sava, Z. Moricz, Bradului, Zmeurei.

Soluţia integramei din numărul precedent

C ▪P ▪F ▪CAT ▪S ▪IONATANE ▪ADAM ▪TERORI ▪CIDRU ▪DO ▪ITA ▪PAS ▪IT ▪NAS ▪ROSU ▪TT ▪DOR ▪POM ▪ZEMOS ▪GOLAS ▪CAR ▪RI ▪MIMI ▪TOL ▪ZA ▪R ▪TAVI ▪ROZACEE ▪CATARI ▪PETENT ▪A ▪ED ▪UC ▪IF ▪AUTO ▪RS ▪RAM ▪GUTUI ▪P ▪COD ▪ZO ▪OTRAVIT

Reţeta zilei

Înghetată combinată

INGREDIENTE: 500 ml frişcă lichidă, 100 g ciocolată albă, 100 g ciocolată cu lapte, 1 esenţă vanilie, 2 foi gelatină pentru prăjituri.

MOD DE PREPARARE: Batem spumă 300 ml frişcă împreună cu esenţa de vanilie, apoi o punem la frigider în aşteptarea celorlalte ingrediente. Măsurăm 100 ml frişcă lichidă pe care o încălzim astfel încât să putem topi bucăţile de ciocolată albă în ea. Punem, într-un vas cu apă rece, la hidratat o foaie de gelatină apoi când aceasta s-a hidratat o punem în crema caldă amestecând pentru omogenizare.

Se ia frişca spumă din frigider şi se împarte în două părţi, prima parte se amestecă cu crema de ciocolată albă. Repetăm această operaţiune şi pentru ciocolata cu lapte. În cele din urmă aşezăm în caserolă cele două creme în straturi şi le dăm la congelator.

Poftă bună!

Pentru mai multe reţete intră pe www.culinar.ro

Rubrică sponsorizată de cora

Programe TV marţi, 8 iulie

TVR 1

06.00 Metropole. (Documentar, 2009)
06.35 Legendele palatului - Gyebaek. (serial, Coreea, 2011)Episodul 65
Cu: Lee Seo-jin
07.10 Legendele palatului - Gyebaek. (serial, Coreea, 2011)Episodul 66
07.50 Zon@
08.00 Telejurnal matinal
9.00 Fotbal. (R) Campionatul Mondial Brazilia 2014
11.00 Fotbal. (R)
13.00 EURO polis
14.00 Telejurnal
15.00 Teleshopping
15.30 Maghiara de pe unu
16.50 Legendele palatului: Luna îmbrăţişează Soarele. (serial, Coreea de Sud, 2012)
17.30 Legendele palatului: Luna îmbrăţişează Soarele. (serial, Coreea de Sud, 2012) Episodul 4
18.10 Interes general
18.45 Nimic prea bun pentru un cowboy. (Western, Canada, 1998)
19.35 Pe scurt despre orice
20.00 Telejurnal. Meteo
21.00 Dr House. (serial, SUA, 2010) Episodul 10
E sarcastic, incorigibil, dur… Însă cum s-ar comporta într-o relaţie sentimentală? Dr. Gregory House a preluat, de-a lungul carierei, doar cazuri aparent fără speranţă, dar când relaţia sa cu dr. Lisa Cuddy ia o nouă turnură, el se trezeşte brusc în faţa unei provocări diferite şi parcă mai terifiante decât toate cele de până acum.
22.00 Studio FIFA World Cup 2014
22.53 Fotbal. Campionatul Mondial Brazilia 2014* (23.00)* Semifinala 1
01.00 Studio FIFA World Cup 2014
01.35 Metropole. (Documentar, GERMANIA, 2009)

PRO TV

07.00 Ştirile PROTV. Ce se întâmplă, doctore? Omul care aduce cartea
10.05 Tanar si nelinistit. (r)
11.00 Misterele din Avalon. drama, SUA, 2001
Regia: Uli Edel
Cu: Anjelica Huston, Julianna Margulies, Joan Allen, Samantha Mathis
Bazat pe bestseller-ul lui Marion Zimmer Bradley, filmul se concentreaza asupra vietilor puternicelor femei care se afla in umbra legendarului rege Arthur. In vechea Anglie, crestinismul se raspandeste cu repeziciune, in timp ce hotarele tarii sunt amenintate de invazia saxona.
13.00 Stirile PROTV
14.00 Tânăr şi neliniştit. ep. 4748
15.00 Rocket Gibraltar. drama SUA, 1988
17.00 Stirile PROTV
17.30 La Maruta
19.00 Ştirile PROTV
20.30 Lupta cu demonii. actiune, SUA, 2004
Regia: David Carson
Cu: Wesley Snipes, Mark Sheppard
In locul nepotrivit, la timpul nepotrivit…. si astfel incepe totul. Dean Cage (Wesley Snipes) este pe punctul de a-si face ordine in viata: vrea sa gaseasca o cale de reconciliere cu sotia sa, Amy si sa-i marturiseasca experientele traumatizante prin care a trecut de-a lungul carierei militare, incheiate o data cu moartea lui Scott, cumnatul sau si totodata cel mai bun prieten.
22.30 Stirile PROTV
23.05 Jane si Maura: Detectivi in Boston
00.00 Lupta cu demonii. (r)
02.00 Revizie tehnica
05.30 La Maruta. (r)

ANTENA 1

06.00 Observator. (live)
08.00 Divertisment: 'Neaza cu Razvan si Dani. (live)
10.50 In gura presei cu Mircea Badea
11.40 Teleshopping
12.00 Reality-show: Mireasă pentru fiul meu (sezonul 3). (live)
13.00 Observator. (live)
14.00 Reality-show: Mireasă pentru fiul meu (sezonul 3). (live)
16.00 Observator. (live)
17.00 News Magazine: Acces direct cu Simona Gherghe. (live)
19.00 Observator. (live) Observatorul Antenei 1 este construit ca un jurnal de atitudine, în care subiectele mari, grave, naţionale contează şi nu suferă în competiţia cu soluţia facilă a ştirilor sângeroase.
20.00 Observator special cu Octavia Geamanu. (live)
20.30 Antrenament tactic. An de producţie: SUA 2011.Genul: actiune. Regia: Adamo P. Cultrano
Cu: Steve Austin, Michael Jai White, Tom Sizemore, Johnny Messner.
O echipa SWAT a fost trimisa la reinstruire dupa ce actiunile de recuperare a unor civili au fost considerate mult prea dure lasandu-se cu cadavre si raniti.
22.30 Divertisment: Un Show Păcătos cu Dan Capatos. (live)
23.00 Divertisment: Un Show Păcătos cu Dan Capatos. (live)
02.00 Antrenament tactic.(r)
03.30 Observator special. (r)
04.00 News Magazine: Acces direct. (r)

HBO

06.00 Cântecul îngerilor. Comedie, SUA, 2013. Cu: Harry Connick Jr., Connie Britton
07.30 Regatul secret. Animaţie, SUA, 2013. Regia: Chris Wedge.
09.15 Îţi prezint un prieten. Comedie, Italia, 2010. Cu: Raoul Bova
10.55 Renăscut din cenuşă. Dramă, SUA, 2005. Cu: Russell Crowe, Renée Zellweger
13.20 Pe platourile de filmare
13.50 La Middleton. Romantic, SUA, 2013. Cu: Andy Garcia, Vera Farmiga, Taissa Farmiga
15.30 Asasinarea lui Jesse James de către laşul Robert Ford. Dramă, SUA, 2007. Regia: Andrew Dominik. Cu: Brad Pitt, Casey Affleck, Sam Shepard, Mary-Louise Parker, Paul Schneider.
18.10 Vacanţa de vară. Comedie, Canada, 2008. Cu: Lucian Maisel
20.00 Însărcinaţi. Dramă, SUA, 2013. Cu: Michelle Monaghan, Radha Mitchell, Jon Dore, Michael Weston, Mimi Kennedy.
21.30 Superclasico. Comedie, Danemarca, 2011. Cu: Paprika Steen, Anders W. Berthelsen, Adriana Mascialino
23.10 Imperiul din Atlantic City. (s) Dramă, SUA, 2013
00.05 Imperiul din Atlantic City. (s) Dramă, SUA, 2013
01.05 Un Crăciun cu Harold şi Kumar. Comedie, SUA, 2011. Cu: John Cho, Kal Penn
02.35 Byzantium. Horror, Irlanda, 2012. Cu: Gemma Arterton, Saoirse Ronan
04.35 Însărcinaţi. Dramă, SUA, 2013. Cu: Michelle Monaghan

TVR 2

10.00 Kile te omoară cu zile **10.10** Memorialul Durerii **11.05** Teatru: Don Juan **12.05** Festivalul International de Statui Vivante **12.55** Concertele Festivalului G. Enescu **14.00** SOS Salvaţi Pământul Nostru! **15.00** Viaţa cu Derek **15.25** Viaţa cu Derek **15.50** 5 minute de istorie **16.00** Carabinierii **17.00** O poveste... cu cântec! **17.30** Spectacolul lumii… **18.00** Telejurnal **18.30** SOS Salvaţi Pământul Nostru! **19.00** Sardinia Oameni şi cai **20.10** Distractis Distilat de comedie **21.00** Destine ca-n filme **22.00** Ora deştiri **23.00** La birou **23.25** La birou **23.50** Confucianismul

AXN

07.55 Hawthorne **08.50** Conan aventurierul **09.45** Vânătorii de comori **10.45** Comisarul Rex **11.45** Hawthorne **12.40** Merlin **13.35** NCIS: Anchetă militară **14.30** Parteneri cu bucluc **15.25** Vânătorii de comori **16.25** Conan aventurierul **17.20** Merlin **18.15** NCIS: Anchetă militară **19.10** Comisarul Rex **20.10** Parteneri cu bucluc **21.05** Un vârcolac adolescent **22.00** Un vârcolac adolescent **22.55** Psihologia crimei **00.05** Printre oameni **01.15** Un vârcolac adolescent **02.05** Un vârcolac adolescent **02.50** Printre oameni

ANTENA 3

06.00 Ştirile dimineţii **09.40** Daily Income **10.00** Previziunile zilei **11.00** Se întâmplă în România **12.00** Ştiri **13.00** Se întâmplă în România **14.00** Ştiri **15.00** Esenţial **17.00** 100 de minute **18.45** La ordinea zilei **20.30** Subiectiv cu Răzvan Dumitrescu **21.30** Sinteza zilei **23.15** În gura presei **00.00** Ştiri **01.00** Ştiri **01.10** Sinteza zilei (r) **02.00** Ştiri **02.10** Sinteza zilei (r) **03.00** Ştiri **03.10** Subiectiv (r) **04.00** Ştiri **04.10** La ordinea zilei (r) **05.00** Ştiri **05.10** La ordinea zilei (r) **05.20** În gura presei (r)

PRIMA TV

07.00 Un înger în familie **09.00** Regina cumpărăturilor **10.00** Teleshopping **10.30** Fete de măritat **11.00** Râzi şi câştigi **11.30** Trăsniţii **12.00** Teleshopping **12.30** Nimeni nu-i perfect **14.00** Trăsniţii din Queens **15.00** Ieşind la lumină **17.00** Regina cumpărăturilor **19.00** Râzi şi câştigi **19.30** Trăsniţii **20.00** Vrei să fii milionar? **21.00** Jaf în plină zi **23.00** Click! **00.00** CSI Crime şi investigaţii **01.00** Trăsniţii **01.30** Trăsniţii din Queens **02.30** Ştiri **03.00** Jaf în plină zi **05.00** Dannì Lowinski **05.30** Nimeni nu-i perfect

CINEMAX

07.00 Ginger şi Rosa **08.30** Fata **10.05** Dreptate pentru toţi **12.05** Soţul coafezei **13.30** Când te îndrăgosteşti **15.15** Călător în timp **16.40** Hop-Ţop. Comedie, SUA, 2011. **18.15** Fata. Dramă, SUA, 2012. **19.50** O saltea de milioane. Comedie, Irlanda, 2013. **21.15** Ce ştia Maisie. Dramă, SUA, 2012. **23.00** Riposta (s) **00.40** Înapoi acasă. Dramă, Canada, 2012. **02.20** Vremea aventurilor. Dramă, Franţa, 2013. **04.05** Suflete moarte. Horror, SUA, 2012. **05.35** Călător în timp. Comedie, SUA, 2012.

B1

09.55 Business B1 la zi **10.00** ŞTIRILE DIMINEŢII (d) **10.55** Business B1 la zi **11.00** EVENIMENTUL ZILEI (d) **12.00** Ştirile B1 (d) **13.00** TALK B1 (d) **14.00** ROMÂNIA, ACUM (d) **15.00** Ştirile B1 (d) **16.00** ROMÂNIA, ACUM (d) **17.00** BUTONUL DE PANICĂ (d) **18.00** Ştirile B1 (d) **19.00** AKTUALITATEA B1 (d) **20.00** BUNĂ SEARA, ROMÂNIA (d) **21.30** SUB SEMNUL ÎNTREBĂRII (d) **23.00** LUMEA LUI BANCIU (d) **00.00** Ştirile B1 (d) **01.00** Sub semnul întrebării (r) **02.10** Bună seara, România (r) **03.20** Butonul de panică (r)

ACASĂ

06.00 Bucataria iadului **07.00** Abisul pasiunii **08.00** Rosa diamante **09.30** Clona **10.30** Teleshopping **10.45** Sot de inchiriat **11.45** Pentru ca te iubesc **12.45** Teleshopping **13.00** Spune-mi ca esti a mea **14.30** Bucataria iadului **15.30** Abisul pasiunii **16.30** Rosa diamante **17.30** Clona **18.30** Sot de inchiriat **19.30** Pentru ca te iubesc **20.30** Spune-mi ca esti a mea **22.00** Legaturi riscante **23.00** Casa de alaturi Cu: Maritza Rodriguez, Gabriel Porras **00.00** Lara **02.00** Doctorul casei **02.45** Casa de alaturi **03.30** Lara **05.15** Legaturi riscante

PRO CINEMA

08:30 Acasa in bucatarie **09.30** Doamne de poveste **10.30** Aventurile lui Jackie Chan 2 **11.00** Aventurile lui Jackie Chan **11.30** Acasa in bucatarie **12.30** La Maruta **14.00** Prietenii tăi **15.00** Prostiile pe care le indruga tatal meu **16.00** Prietenii tăi **17.00** La Bloc **18.00** Prietenii tăi **19.00** Prostiile pe care le indruga tatal meu **19.55** La Bloc **21.00** Prietenii tăi **22.00** Viata de liceu **00.15** In mintea criminalului Producţie: SUA, 2010 Cu: Simon Baker Gen: actiune **01.15** Zoom in 10 **01.30** Revizie tehnica

DIVA

06.00 Anatomia lui Grey **07.00** Cu sânge rece **08.00** Soţii de militari **09.00** Neveste disperate **10.00** Camerista din Manhattan **11.00** Cu sânge rece **14.00** Anatomia lui Grey **15.00** Neveste disperate **16.00** Camerista din Manhattan **18.00** Soţii de militari **19.00** Anatomia lui Grey **20.00** Cu sânge rece **21.00** Pentru familia mea – Thriller 2013 **23.00** Jurnalele vampirilor **00.00** Paradisul lui Michelle **01.00** Cu sânge rece **02.00** Camerista din Manhattan **03.00** Crimele din Midsomer

ANTENA STARS

06.30 Star magazine **08.3** Star news **09.00** STAR M/ TINAL (cu Rocsana Marcu si Razvan Botezatu) **12.00** STAR MAGAZINE **14.00** NECENZURAT (cu Adriana Bahmuteanu) **16.00** STAR MAGAZINE **17.00** Agentul Vip **18.30** STAR NEWS (cu Andra Trandas) **19.00** RAI DA' BUNI (cu Mihai Morar) **21.00** STAR NEWS (cu Andra Trandas) **21.30** AGENTUL VIP (cu Cristian Brancu) **23.45** STAR NEWS (cu Andra Trandas) **00.00** Răi da' buni (reluare) **02.00** Asistentele (reluare) **02.45** Agentul Vip reluare) **04.45** Necenzurat (reluare)

RTL KLUB

06.30 Top Shop **07.00** Desene animate **08.35** Ştiri **09.08** În fiecare dimineaţă! **11.05** Top Shop **12.45** Astro Show **13.50** Focus **14.25** Budapesta, zi şi noapte (rel.) **15.40** Glee (s) **16.45** Moştenirea (s) **17.50** Mentalistul (s) **19.00** Ştiri **20.45** Budapesta, zi şi noapte (s) **22.10** Secrete de familie (comedie SUA) **24.10** Reflector **00.40** Ştiri **01.00** Şeful (s)

REDACŢIA NU ÎŞI ASUMĂ RESPONSABILITATEA PENTRU EVENTUALELE SCHIMBĂRI

UNIVERSAL

06.00 Sfârşitul lumii **08.00** Monk **09.00** Psych **10.00** Castle **11.00** Teoria Big Bang **11.30** Teoria Big Bang **12.00** Monk **13.00** Hawaii 5.0 **14.00** Psych **15.10** Uragan la Seattle – Sci-fi **17.00** Monk **18.00** Teoria Big Bang **19.00** Castle **20.00** Hawaii 5.0 **21.00** CSI: Miami **22.00** Muntele ucigaş – Sci-fi thriller **23.50** Mike şi Molly **00.20** Teoria Big Bang **00.50** Aleea aligatorilor – Sci-fi, USA 2013 **02.35** Hawaii 5.0 **03.25** Castle **04.20** Castle **05.10** Psych: Yang 3 in 2D Comedie, USA 2009, distribuţie: James Roday

Stimulent la angajarea elevilor şi studenţilor

ARAD. 250 de lei lunar pentru fiecare elev sau student încadrat în muncă. Aceasta e valoarea stimulentului financiar acordat angajatorilor pentru încadrarea în muncă a elevilor și a studenților pe durata vacanțelor. Stimulentul se acordă pe o perioadă de maximum 60 de zile lucrătoare într-un an calendaristic, pentru fiecare elev și student căruia i s-a încheiat contract individual de muncă. Angajatorii trebuie să încheie cu AJOFM Arad o convenție, în termen de 30 de zile de la data angajării elevilor și a studenților.

Informații suplimentare se pot obține la sediul AJOFM Arad, str. Călugăreni nr. 1A, sau la tel. 0257-211230, Compartimentul relații cu angajatorii. **JA-D.D.**

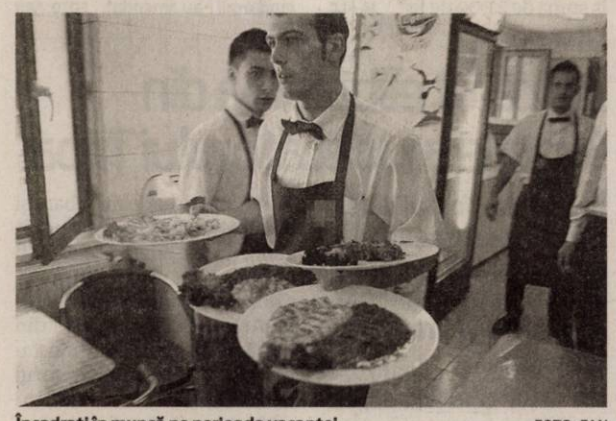

Încadraţi în muncă pe perioada vacanţei FOTO: FAN

Arădenii, în elita dansului

ARAD. Cercurile de dans din cadrul Palatul Copiilor Arad s-au întors cu cinci locuri I de la Concursul Național de Dans „Fantezii de vară" - Bârlad 2014. Peste 1.200 de copii din țară dar și trupe din Bulgaria, Ungaria și Republica Moldova au încercat să impresioneze juriul la cea de XI-a ediție a Festivalului-concurs.

„În pofida drumului foarte lung, copiii au reușit să se concentreze și să facă spectacol pe scenă. Trupa «Azucar» a obținut două locuri I la categoriile standard și swing, iar formațiile «Stil I» și »Stil II», coordonate de prof. Mirela Cosma, au obținut trei locuri I și un loc II la fantezie coregrafică și dans modern", ne-a spus prof. Ioana Lung, directorul Palatului Copiilor Arad.

Festivalul „Fantezii de vară" s-a defășurat pe scena Casei de Cultură a Sindicatelor „George Tutoveanu" Bârlad, județul Vaslui. **JA-M.C.**

„Oază" de gunoaie şi bălării

O regăsim pe malul Mureşului, în zona dintre Polivalentă şi Baza Constructorul.

ARAD. Niciodată nu s-a mai pomenit atâta mizerie pe malul Mureșului! O spun cei care trec zi de zi prin parc, fie la plimbare, fie din necesitate. E vorba în special de porțiunea dintre Polivalentă și Baza Constructorul. Pe lângă faptul că întreaga zonă arată ca un șantier abandonat, spațiile verzi (câte au mai rămas) s-au transformat în junglă, băncile sunt mai toate vandalizate, iar coșurile de gunoi... își revarsă cu generozitate prea-plinul.

Descriere, din teren

În luna aprilie a acestui an, a fost refăcută și asfaltată aleea dinspre Mureș, cea care le va servi bicicliștilor drept pistă. Ulterior, a fost pusă la punct și aleea paralelă cu digul. Restul aleilor din zona amintită mai sus arată ca după război: pline de denivelări, unele întrerupte brusc... Cu greu poți circula pe ele fără să te-mpiedici, ca să nu mai vorbim de mamele care-și plimbă copiii cu căruciorul...

În ceea ce privește spațiile verzi, după asfaltarea celor două alei menționate mai sus, „gazonul" a fost grăpat și... atât. În loc de iarbă, au început să crească buruieni și, cum au căzut câteva ploi bune în ultima vreme, bălăriile s-au dezvoltat atât de bine încât unele ajung să depășească înălțimea pruncilor ce mai îndrăznesc să se joace prin parc.

Mai multe foto pe www.aradon.ro

Nu e deloc plăcut pe mal, nici să te plimbi, nici să faci jogging, nici să te joci, nici să stai pe-o bancă FOTO: D.D.

Și, pentru ca imaginea să fie completă, din decor nu puteau lipsi coșurile de gunoi. Care sunt atât de pline de gunoi încât te-apucă... hepatita, numai privindu-le. O imagine dezolantă, un adevărat focar de infecție. Și nu sunt de vină doar cetățenii care vor să scape de-o bucată de hârtie sau un recipient de plastic și nu nimeresc coșul. Problema este că nici oamenii care vor să arunce mizeria chiar la coșul de gunoi, nu pot face acest lucru deoarece coșurile sunt pline cu vârf. Așadar, sunt de vină (și) cei care ar trebui să curețe locul și nu o fac. Cui îi revine această sarcină și de ce nu e pusă în practică?

Explicație halucinantă

Am pus aceste întrebări Primăriei Arad. Iar Biroul de presă al instituției ne-a răspuns: „Contractele pentru întreținerea spațiilor verzi din municipiul Arad - inclusiv a celor menționate, pe malul Mureșului - au expirat la 30 aprilie 2014. A început procedura licitației pentru noile achiziții, aceasta aflându-se, încă, în derulare. Sperăm ca într-un timp cât mai scurt să se semneze contractele și lucrurile să reintre în normal."

Până când va fi desemnată o firmă care să se ocupe de curățenia și întreținerea spațiilor verzi de pe mal, reprezentanții Primăriei au promis că vor încerca să remedieze problema sesizată de Jurnal arădean.

DIANA DUȚU
diana.dutu@informmedia.ro

În top la imobiliare FOTO: FAN

Judeţ de top la imobiliare

ARAD. Așa cum rezultă din raportul de activitate al ANCPI pe anul 2013, privind situația veniturilor pe județe, OCPI Arad se află în primele zece județe privind încasările realizate în anul 2013.

În 2013, instituția a avut cele mai mari încasări din ultimii ani. În 2010, de exemplu, OCPI Arad a încasat în total 10.334.000 lei, iar în 2013 - totalul veniturilor a ajuns la 13.290.000 lei. Trebuie menționat, totuși, că de banii respectivi nu beneficiază Aradul, chiar dacă arădenii sunt cei care plătesc.

„Toate încasările realizate de OCPI Arad în baza Ordinului nr. 39/2009 al Ministrului Administrației și Internelor privind aprobarea tarifelor pentru serviciile furnizate de ANCPI și unitățile subordonate, se fac venit la bugetul de stat", se precizează în raport. **JA-S.B.**

Colegii la Universitatea „Aurel Vlaicu" Arad

De anul acesta absolvenţii de clasa a XII-a pot opta şi pentru cursuri postliceale.

ARAD. O nouă opțiune pentru absolvenții de liceu, indiferent dacă au luat sau nu au luat bacalaureatul. Colegiile înființate în cadrul universității de stat din Arad oferă șansa absolvenților de a-și continua studiile pe baza certificatului de absolvire a liceului. Profilurile în care se pot școlariza sunt cele ale facultăților din cadrul UAV. Fie că este vorba despre științe umaniste, psihologie, economie, inginerie etc., elevii care nu au luat bacalaureatul se pot înscrie și pot începe din această toamnă cursurile. „Este un mare câștig pentru elevii de clasa a XII-a care nu au reușit să treacă de examenul de bacalaureat în această sesiune și care pot astfel să-și continue studiile în cadrul acestor colegii. Mai mult, în primul an profesorii din cadrul universității noastre vor oferi în mod gratuit meditații pentru bacalaureat. În anul următor acești absolvenți vor fi mai bine pregătiți și vor putea să treacă cu bine de examenul de bacalaureat", a precizat președintele UAV, prof.univ. dr. Lizica Mihuț.

În acest fel, anul nu este pierdut, iar după absolvirea bacalaureatului, cei care urmează cursurile colegiilor pot continua la studii de licență. „Aceste colegii reprezintă o șansă în plus pentru elevii arădeni, o șansă care le permite să-și continue studiile, fără a mai exista acel an de întrerupere care, de multe ori, înseamnă renunțarea la formarea universitară", a punctat rectorul UAV, prof. univ.dr. Ramona Lile. **JA-M.A.**

Documente pentru înscriere

Cerere de înscriere; Certificat de naștere (copie legalizată); Carte de identitare (copie legalizată); Certificat de căsătorie (eventual); Foaie matricolă; Adeverință medicală eliberată de către medicul de familie din care să rezulte că este clinic sănătos și apt pentru calificarea profesională pe care dorește s-o dobândească. Taxa de școlarizare este de 1200 lei și va fi suportată exclusiv de către studenții colegiului.

Colegiile, o posibilă opțiune pentru elevii arădeni FOTO: JA

O casă pentru doi orfani

Alexandru şi Sebastian, doi tineri pentru care viitorul depinde de bunătatea celor din jur.

ARAD. Povestea celor doi băieți din Curtici, Alex și Sebastian, a impresionat. Cei doi orfani care au rămas singuri pe lume, fără casă și fără nici un sprijin a stârnit un val de simpatie din partea cititorilor noștri. În preajma sărbătorilor de iarnă, atunci când am scris prima dată despre ei, mulți arădeni, dar nu numai, au fost alături de ei și le-au oferit mâncare, bani, laptop sau haine. Printre ei au fost și oameni pentru care povestea lor a fost mai mult decât o poveste tristă. A fost începutul unei prietenii, a unei griji în plus, a unei fapte bune. Au fost oameni care le-au rămas alături în toată această perioadă, care și-au făcut timp să îi caute, care i-au ajutat și care acum încearcă să le rezolve marea lor problemă: locuința. De la 1 august cei doi trebuie să plece din casa în care stau (fără chirie) pentru că proprietarul casei a decis să vândă locuința. Cei doi ajung în stradă, fără ca vreo autoritate să se sesizeze, fără ca vreo biserică să le sară în ajutor. Sunt singuri, Sebastian este major, suferă de retard mintal, iar Alexandru, fratele lui cel mic, acum a terminat liceul și și-a luat bacalaureatul, cu media 7,75 la Liceul Tehnologic din Curtici. Primul gând al lui Alex este să se angajeze pentru a-și câștiga traiul și dacă poate, să facă și o facultate la Arad. Mediile mari din anii de liceu îl pot ajuta să intre chiar pe locuri bugetare. Atât cât a depins de el a făcut: a învățat pentru că putea să o facă fără prea mulți bani.

Ştiu să trăiască cu puţin

Fără venituri prea mari, cei doi trăiesc din cei 400 de lei lunar pe care îi primesc și trebuie să se descurce singuri. Sau nu. Dacă noi, cei care am avut parte de un pic mai mult noroc în viață le suntem alături și îi ajutăm, la fel ca cei care le-au fost alături de la începutul anului, să treacă și peste acest hop al vieții. O locuință în Arad pentru cei doi orfani care să-i permită lui Alex să învețe și să muncească. Apartamentul lor din cartierul Micălaca a fost luat cu mulți ani în urmă de către cămătari, după ce părinții s-au îngropat în datorii. A urmat moartea tatălui și anul trecut, moartea mamei. Le-a rămas doar educația primită, bunul simț și încrederea că lucrurile se vor rezolva. Și credința că atâta timp cât sunt sănătoși pot mulțumi lui Dumnezeu. Au învățat să fie mulțumitori pentru puțin. **JA-M.A.**

Alexandru, unul dintre orfani FOTO: JA

O mână de ajutor

Cei care doresc să îi ajute ne pot scrie pe adresa monica.ardelean@informmedia.ro sau la numărul de telefon 0257 280 943. Au nevoie mai mult decât orice de o locuință, unde să se poată muta de la 1 august, obiecte casnice și un pic de ajutor pentru un nou început.

4.100 de şomeri neînregistraţi

ARAD. Dincolo de extinderea sediului recent inaugurat, Agenția Județeană pentru Ocuparea Forței de Muncă Arad a mai punctat un câștig prin derularea proiectului „Cercetarea și prognozarea pieței muncii din vestul României. Evidențierea șomajului neînregistrat din județul Arad." Nu mai puțin de 4.100 de persoane neocupate și neînregistrate în evidențele AJOFM, au fost identificate, prin acest proiect, în zonele urbane din județul Arad. Din păcate, s-a constatat că nivelul de pregătire profesională a acestora este redus sau inexistent. Poate tocmai aceasta este cauza prin care se explică participarea destul de slabă la cele nouă burse ale muncii care au fost organizate special pentru șomerii neînregistrați, în cadrul proiectului. Dar asta nu-i împiedică pe inițiatori să solicite extinderea la nivelul mediului rural a activității de identificare a persoanelor neocupate și neînregistrateca șomeri. Și nu numai atât: se dorește evidențierea șomajului neînregistrat și în județele vecine, Timiș și Bihor. **JA-D.D.**

JURNAL ARĂDEAN

A furat haine FOTO: FAN

Cercetată pentru furt din magazin

ARAD. Polițiștii de la Secția nr. 1 de poliție Vlaicu o cercetează penal pe Elena D. în vârstă de 25 de ani, din județul Gorj, pentru comiterea infracțiunii de furt calificat. Potrivit reprezentanților Inspectoratului de Poliție Județean Arad, femeia a fost prinsă în flagrant, în 6 iulie, în timp ce a sustras obiecte de îmbrăcăminte, din incinta unui magazin situat într-un complex comercial, din Arad. **JA – I.C.**

14

permise auto și 7 certificate de înmatriculare au reținut polițiștii rutieri în urma controalelor. De asemenea, agenții de circulație au dat 430 de amenzi pentru depășirea vitezei legale, pentru nefolosirea centurii de siguranță, pentru neacordare de prioritate pietonilor angajați în traversarea străzii, precum și pentru efectuarea de depășiri neregulamentare. **JA – I.C.**

„Comercianţi", amendaţi pentru DVD-uri fără acte

ARAD. Acțiune a jandarmilor în Piața Obor. Două persoane din județul Galați care vindeau mai multe DVD-uri cu muzică fără a avea autorizație în acest sens au fost amendate de un echipaj de jandarmi din cadrul Inspectoratului de Jandarmi Județean Arad care a desfășurat o acțiune pe linia prevenirii și combaterii faptelor de comerț ilicit. Tot în Piața Obor a fost depistată și o persoană din comuna Birchiș care oferea spre comercializare pachete de cafea, fără a avea acte de proveniență a acestora. Potrivit reprezentanților Inspectoratului de Jandarmi Județean Arad, „articolele oferite spre comercializare, respectiv 24 de DVD-uri și patru kilograme de cafea, au fost confiscate, iar persoanele depistate au fost sancționate contravențional, valoarea totală a amenzilor ridicându-se la suma de 2.000 de lei". **JA – I.C.**

Jandarmii i-au amendat FOTO: FAN

Testament fals la Nadăş?

Se pare că marea majoritate a documentelor care au dus la moştenirea unei averi colosare de către familia Colţeu ar fi false.

ARAD. Lovitură după lovitură pentru familia Colțeu. Lațul se strânge tot mai tare în jurul „moștenitorilor", iar averea lor, respectiv pădurea și terenurile din Nadăș, este tot mai aproape de a se întoarce în ograda statului și a sătenilor. După ce, de curând, anunțam faptul că procurorii Direcției Naționale Anticorupție s-au autosesizat în cazul unui dosar urmat de o sentință cu cântec dată de judecătorii Judecătoriei Ineu, acum am primit noi informații, de o importanță capitală în ancheta derulată de DNA. Potrivit surselor noastre, se pare că toate documentele care atestă faptul că familia Colțeu este moștenitoarea unei averi colosale, evaluate la peste 20 de milioane de euro, sunt false.

Potrivit surselor noastre, „semnăturile care ar fi aparținut Ecaterinei Mairovitz, că vorbim despre semnăturile date pe testamente, pe codicile sau pe actele notariale, sunt false. Altcineva ar fi semnat în locul ei". Iar faptul că semnăturile sunt false nu sunt doar simple vorbe în vânt. Din câte spun avocații implicați în acest proces, la dosar există atașat un raport de constatare grafologică tehnico-științifică ce demonstrează fără niciun dubiu faptul că semnăturile lui Mairovitz au fost realizate de o cu totul și cu totul altă persoană, nu de bătrâna care ar fi lăsat, teoretic, o avere colosală tocmai vecinilor ei din bloc. „După acest raport urmează să fie întocmită și o expertiză grafologică ce va fi anexată dosarului", spun sursele noastre.

Mai mult, imediat ce expertiza va fi finalizată, dosarul va intra pe rol, procurorii DNA urmând să trimită în judecată, pe lângă familia Colțeu, mai multe persoane cu diferite funcții care au influențat retrocedarea a peste 8.700 de hectare de teren, pădure și pășune către familia „moștenitoare". **JA-A.G.**

Familia Colţeu, din nou în chingi FOTO: JA

Au cerut eliberarea din funcţie a judecătorului Tripa

În prezent, fostul judecător este suspendat din funcție ca urmare a condamnării definitive pentru săvârșirea unei infracțiuni.

BUCUREȘTI. Consiliul Superior al Magistraturii a înaintat către președintele României propunerea de eliberare din funcție a judecătorului Tripa Aurel, judecător în cadrul Judecătoriei Ineu. Motivul invocat este condamnarea definitivă pentru săvârșirea unei infracțiuni. Judecătorul a fost prins în flagrant în timp ce primea cu titlu de mită bani și două telefoane mobile. Atât banii, cât și telefoanele, ar fi urmat să ajungă la un judecător din cadrul Tribunalului Arad pentru ca acesta din urmă să emită o sentință favorabilă pentru cumpărătorul de influență.

Magistrații Curții de Apel Timișoara l-au condamnat, în luna ianuarie, la doi ani și jumătate de închisoare cu suspendare sub supraveghere.

Judecătorul Tripa a solicitat CSM eliberarea din funcție prin demisie sau prin pensionare, dar magistrații au respins ambele variante. **JA-M.A.**

Polițiștii au oferit recomandări FOTO: FAN

Bijuteriile, la control!

Poliţiştii arădeni au controlat magazinele care comercializează bijuterii din metale sau pietre preţioase.

ARAD. Bijuteriile la control! Polițiștii de prevenire și de la Compartimentul Sisteme de Securitate din cadrul Inspectoratului Județean de Poliție Arad au desfășurat zilele trecute controale la 17 societăți comerciale care au ca obiect de activitate comercializarea de bijuterii din metale sau pietre prețioase. „Polițiștii au informat administratorii și angajații acestor societăți pe linia respectării prevederilor Legii nr.333/2003 și HG nr.301/2012 privind asigurarea pazei bunurilor și le-au oferit recomandări pentru prevenirea și combaterea tâlhăriilor și a furturilor de bijuterii din metale sau pietre prețioase, ori valori monetare din aceste unități", au declarat reprezentanții IPJ Arad. Potrivit acestora, oamenii legii au recomandat angajaților acestor magazine să manifeste prudență maximă în ceea ce privește persoanele care intră în magazin, cu privire la modalitatea de deținere și depozitare a banilor și valorilor. Controalele polițiștilor vor continua și în perioada următoare. **JA – I.C.**

Groapa de gunoi de la Lipova a ars trei zile

Gunoiul a ars mocnit trei zile, timp în care angajaţii Primăriei Lipova şi SVSU Lipova au încercat să-l stingă.

LIPOVA. A luat foc groapa de gunoi! Timp de trei zile, groapa de gunoi de la Lipova a ars mocnit. Angajații Primăriei Lipova și Serviciul Voluntar pentru Situații de Urgență (SVSU) Lipova au reușit să stingă focarele. Din cauza vântului și a temperaturii ridicate, focul s-a reaprins. Pentru că acesta se manifesta cu flacără deschisă și degajări de fum, pentru stingerea incendiului a fost chemată Garda de Intervenție nr. 1 Bârzava care a sosit la fața locului cu o autospecială de capacitate mărită. După cinci ore de intervenție, pompierii, alături de voluntarii de la SVSU și angajați ai Primăriei Lipova, au reușit să stingă focul.

„Incendiul era în desfășurare de trei zile, fiind limitat și izolat de către angajații Primăriei Lipova și ai SVSU Lipova prin acoperirea focarelor cu pământ și prin intervenția cu cele două autospeciale de stingere din dotarea serviciului voluntar. Sâmbătă dimineață, din cauza condițiilor atmosferice - vânt și temperaturi ridicate - incendiul s-a reaprins pe aproximativ 100 de metri pătrați, cu flacără deschisă și degajări de fum. Garda de Intervenție nr. 1 Bârzava a intervenit cu o autospecială de capacitate mărită - 9.000 litri - și după aproximativ cinci ore de intervenție în cooperare cu SVSU Lipova și angajați ai primăriei, incendiul a fost limitat și lichidat", a declarat căpitanul George Pleșca, purtătorul de cuvânt al ISU Arad. **JA- I.C.**

Au reuşit să stingă focarele FOTO: JA

A urinat în public cu... cuţitul asupra lui

Amendat pentru că a urinat în public pe Ştrandul Neptun şi urmărit penal pentru că avea un cuţit asupra sa.

ARAD. Sub influența băuturilor alcoolice, un tânăr de 29 de ani s-a ales cu o amendă și cu începerea urmăririi penale după ce a fost prins săvârșind fapte și acte obscene, iar, în rucsacul pe care-l avea asupra lui, jandarmii arădeni au descoperit un cuțit. Tânărul, de loc din județul Botoșani, a urinat, în loc public, pe ștrandul Neptun.

„A fost depistat în zona unui ștrand din municipiul Arad, un bărbat care, aflat vizibil sub influența băuturilor alcoolice, a săvârșit fapte și acte obscene. Jandarmii au procedat la legitimarea acestuia, în vederea stabilirii identității, rezultând că este vorba despre Gheorghe B., în vârstă de 29 de ani, din județul Botoșani. Persoana în cauză a fost sancționată contravențional cu amendă în valoare de 200 de lei. La controlul bagajului, pe care bărbatul îl avea asupra sa, jandarmii au găsit un cuțit cu lungimea de 26 cm și lama de 12 cm. Acesta a fost ridicat în vederea confiscării", a declarat maiorul Emilia Fînață, purtătorul de cuvânt al Inspectoratului de Jandarmi Județean (IJJ) Arad. Reprezentanții IJJ Arad au mai precizat faptul că „având în vedere că fapta de a purta fără drept, la adunări publice, manifestări cultural-sportive, în locuri special amenajate și autorizate pentru distracție ori agrement, cuțitul, pumnalul, boxul sau alte asemenea obiecte fabricate sau confecționate anume pentru tăiere, înțepare sau lovire, reprezintă infracțiune, jandarmii au întocmit, în acest caz, actele de sesizare necesare începerii urmăririi penale". **JA – I.C.**

L-au confiscat FOTO: FAN

SC East Europe Tecnowind Srl Angajeaza:

• SERIGRAF

CV-urile se vor trimite la nr.de fax **0257-211189** sau direct la sediul firmei din PARCUL INDUSTRIAL ZONA N-V, de luni pina vineri intre orele 08 -16.30. Informatii suplimentare la telefon 0257-211188. (559669)

Angajam FEMEI si BARBATI
pt curatenie in magazin de haine
SALAR: 400 RON NET cu contract munca. Program lucru zilnic (dimineata intre orele: 09.00-11.00).
Telefon: 0751-069.792 (559655)

Angajam FEMEI si BARBATI
pt curatenie in magazin de haine
SALAR: 450 RON NET cu contract munca. Program lucru zilnic (dimineata intre orele: 09.00-11.00).
Telefon: 0751-069.792 (559655)
RECLAME

Sport

„Generaţia României Under 20 nu este una dătătoare de speranţe"

Jose Araujo, antrenor Univ Goldiş ICIM Arad

5

jucători în lot peste 20 de ani, restul sub această vârstă, din care unul obligatoriu în teren şi maxim doi străini în lot. Sunt modificările aprobate de FR Baschet pentru sezonul viitor al Diviziei A masculine. Vor exista două serii regionale, atât cu formaţii de sine stătătoare, cât şi sateliţi ai grupărilor de Liga Naţională.

Pregătesc drumul spre play-off la Moneasa

MONEASA. Rugbiştii de la CSU Aurel Vlaicu Arad vor susţine un cantonament de două săptămâni în staţiunea Moneasa. Echipa pregătită de Marian Grindei nu a renunţat încă la play-off, dar încă e departe, situându-se pe locul 6 în Divizia Naţională. „Dacă ne vom lega mai bine în pregătire, vom progresa faţă de prima parte a sezonului", crede Grindei. Campionatul se reia pe 2 august, cu etapa a 10-a. **JA-D.S.**

Ovidiu Haţegan FOTO: FAN

Haţegan, printre arbitrii de elită

NYON. Veste bună pentru arbitrul arădean Ovidiu Haţegan. După ce sezonul trecut a avut o prezenţă constantă la jocurile din Champions League şi Europa League, Haţegan, însoţit de Cristian Balaj şi Alexandru Tudor, a fost invitat să participe între 13 şi 15 august, la sediul UEFA de la Nyon (Elveţia), la cursul arbitrilor de elită din Europa. Sesiunea vizează pregătirea arbitrilor pentru meciurile din grupele celor două competiţii fotbalistice inter-cluburi în stagiunea 2014-2015.

Alţi patru arbitri români vor fi în arenele Bătrânului Continent pentru tururile preliminare ale celor două competiţii: Istvan Kovacs, în Champions League, Sebastian Colţescu, Marius Avram şi Radu Petrescu, în Europa League. **JA-D.S.**

UTA BD va juca doi ani pe „Motorul"

Arena din Aradul Nou va fi transformată, din „alb-albastru" în „alb-roşu", pe placul utiştilor şi pe banii Primăriei.

ARAD. Noua echipă a Aradului îşi intră total în drepturi. Deoarece nu poate evolua pe bătrânul „Francisc Neuman" (deşi unii „trâmbiţau" aiurea, că se va continua acolo), din pricina lucrărilor, UTA Bătrâna Doamnă va evolua în campionatul viitor pe arena „Motorul" din Aradul Nou. Şi nu doar sezonul viitor ci şi cel din 2015/2016.

Marile bucurii se vor trăi pe „Motorul", în Aradul Nou FOTO: FAN

O arenă „alb-roşie"

Conducerea clubului a anunţat startul lucrărilor, care vor fi gata până la data începerii campionatului, adică 30 august.

„Arena se va transforma total, veţi vedea. De la vestiare, la tribune, totul va arăta altfel. Mai mult decât atât, am dorit să înlocuim culorile cu care este vopsit stadionul, iar Primăria a acceptat propunerile noastre: totul va fi în alb şi roşu. Deja, se lucrează la vestiare, se fac unele finisări, apoi se va trece la tribune, acolo unde vor fi montate un număr mai mare de scaune, totul pentru ca minunaţii noştri suporteri să vadă meciurile în cele mai bune condiţii. Avem promisiuni certe că - până la startul sezonului - la data de 30 august, totul va fi ca nou şi vom putea evolua fără probleme pe Motorul. Mai e nevoie de avizul celor de la Federaţia Română de Fotbal, însă nu credem că vor exista niciun fel de probleme şi va fi omologat pentru liga a treia" - spune conducerea de la UTA Bătrâna Doamnă.

Alt team-manager

Aşa cum anunţam imediat după meciul de baraj, fostul jucător al UTA-ei, Decebal Codruţ Grădinariu a fost „implementat" la UTA BD. Nu se ştia pe ce funcţie, însă acum lucrurile s-au clarificat, va fi team-manager, în locul lui Radu Anca, acesta rămânând antrenor secund.

Cantonament, în Austria

Până se va reglementa problema lotului de jucători, după ce trioului Mitrea - Stănaia - C. Rus i-a expirat împrumutul la UTA BD, s-a rezolvat problema cantonamentului, cel puţin a unuia. El se va desfăşura în Austria, la Villach, în perioada 2-12 august. Se vorbea de încă o perioadă de pregătire, de „încarcare a bateriilor", la Moneasa, însă acest cantonament nu este confirmat încă.

LEO SFÂRA
leo.sfara@informmedia.ro.

În puncte

Robert Mureşan (H Moto Team) s-a clasat în puncte (şi) în etapa portugheză de la Portimao, a opta rundă din cadrul Campionatului Mondial de Superbike. Pornit pe grilă de pe poziţia a 14, Robi a urcat la un moment dat în TOP 10, dar a încheiat cursa pe locul 12. Punctele cucerite în Portugalia îl duc pe motociclistul arădean până pe locul 13 în clasamentul general. FOTO: FAN

Monica, învinsă de Jose Araujo!

SOFIA. Baschetul feminin românesc nu (prea) are viitorul asigurat. Constatarea vine după ce naţionala Under 20 a României a făcut mai mult figuraţie în primele partide de la Campionatul European - Divizia B, care are loc în Bulgaria. Competiţia pare a fi o căciulă prea mare pentru reprezentativa antrenată de Dan Calancea, ajutat de arădeanca Monica Brosovszky.

Întâlnire-şoc în meciul de debut, secundul de la Univ Goldiş ICIM, Monica Brosovszky, avându-l ca adversar pe principalul de pe banca echipei arădene, Jose Araujo, tehnician care conduce echipa Portugaliei în această întrecere, a cărei mizã e clasarea pe podium, poziţie care asigură, automat, accederea în elita continentală la această categorie de vârstă. Tricolorele au cedat, scor 47-74, la fel cum au făcut-o şi în următoarele două jocuri, 53-112 (!?), cu Bosnia Herţegovina şi 42-61, cu Lituania. Până la finalul întrecerii, România mai are de jucat, în ordine, cu: Ungaria, Israel, Norvegia, Marea Britanie, Bulgaria şi Germania. **JA-D.S.**

Monica Brosovszky FOTO: JA

Drumul Aurului, o nouă provocare trecută cu brio

ARAD. La sfârşitul săptămânii trecute, trei dintre membrii Clubului Sportiv Experienţa Multisport Arad au participat la tura de anduranţă pentru biciclişti - Drumul Aurului - organizată de Randonneurs Romania.

„Iacob Daniel, Săcmărean Dan şi Suciu Ioan au parcurs un traseu desfăşurat pe şosea, întâmpinând şi urcări abrupte sau coborâri periculoase. Aceştia au parcurs o distanţă de 400 de km cu diferenţă de nivel 3153 m, reuşind să obţină şi certificatul care li s-a oferit participanţilor care au finalizat tura în timpul limită admis de 27 ore" - ne spune Szakacs Nadina Maria, responsabil imagine CS Experienţa Multisport.

Protagoniştii FOTO: FAN

Pentru împătimiţii pedalatului, urmează, pe 9 august, Turul Banatului, o nouă provocare pentru orice tip de bicicletă, pe un traseu în lungime de 600 Km şi un timp maxim de 40 ore pentru finalizarea acestuia. **JA-D.S.**

S-au înscris în Euroligă!

ALBA IULIA. Ocupantă a locului 3 în Liga Naţională, CSU Alba Iulia, a acceptat wild-card-ul primit de FR Baschet pentru participarea în ediţia vitoare a Euroligii de baschet feminin. Gruparea din Cetatea Unirii, susţinută de autorităţile locale, a fost repartizată într-o grupă cu Ekaterinburg (Rusia), Galatasaray (Turcia), Kosice (Slovacia), Dinamo Kursk (Rusia), Wisla Can-Pack (Polonia), USK Praga (Cehia) şi Montpellier (Franţa).

Pentru a face faţă întrecerii, oficialii grupării din Alba Iulia a început să mute pe piaţa transferurilor, asigurându-şi semnaturile a trei jucătoare autohtone: Elisabeth Pavel (ultima oară în Austria), Marta Fodor şi Dora Ardelean, cea din urmă fiind considerată lidera reprezentativei tricolore Under 20. **JA-D.S.**

ARAD ONLINE

„VI-FE", un onorant loc pe podium

Încă din primul an în liga a V-a, echipa condusă de viceprimarul Maliţa a reuşit un parcurs foarte bun.

FELNAC. În doi ani a reuşit tot atâtea performanţe, după ce - până atunci - era „ciuca bătăilor" prin judeţ, opt ani la rând. Este vorba de Victoria Felnac, preluată în anul 2012 de către viceprimarul Ionică Maliţa, care acum e o echipă de temut în liga a V-a, după ce anul trecut a reuşit promovarea.

A terminat campionatul pe locul 3, unul excelent, deşi se spune că - după valoare - locul 2 era cel meritat. Antrenorul Marcel Duşan a reuşit un parcurs excelent după ce a fost instalat pe banca tehnică (din etapa a şasea): 19 victorii, 4 remize şi 2 înfrângeri.

Nu-i linişte la echipă

Deşi s-a reuşit un campionat foarte bun, meritele omului fără de care echipa nu ajungea aici sunt minimalizate, iar liniştea e tulburată. „Am văzut şi eu ce scrie foaia de Felnac, însă lumea nu poate fi păcălită. Eu vreau să le mulţumesc tuturor celor care au fost lângă mine şi m-au sprijinit pentru a face fotbalul din Felnac respectat oriunde în judeţ. Când erau cei care se laudă acum, echipa era prin subsolul ultimei ligi de fotbal, nici nu aveau unde pica. În afară de banii mei, echipa a fost sprijinită de către Consiliul Local, care a alocat, prin vot, dările la AJF. Aud că am putea pierde sprijinul dinspre Primărie, iar dacă se va întâmpla aşa, vom regândi totul, însă lumea trebuie să ştie că fotbalul felnăcan este abandonat de către cei care au fost aleşi (şi) să sprijine această activitate" - ne-a declarat Ionică Maliţa.

JA – L.S.

Ionică Maliţa vrea să facă perfomanţă la „VI-FE" FOTO: FAN

JURNAL ARĂDEAN

FIFA WORLD CUP Brasil

Philipp Lahm FOTO: EPA

Bayern, 9 oameni în semifinalele CM

RIO DE JANEIRO. Bayern Munchen este echipa cu cei mai mulți jucători în semifinalele Cupei Mondiale. Surpriza vine de la Feyenoord, care este reprezentată de trei fotbaliști. La începutul CM, Napoli era clubul cu cei mai mulți fotbaliști. Mai exact, 15 jucători napoletani erau în loturile celor 32 de echipei. Cu patru echipe rămase în competiție, Napoli mai este prezentă cu trei fotbaliști: Higuain, Fernandez (Argentina) și Henrique (Brazilia). În prezent, Bayern Munchen este clubul cu cei mai mulți jucători care încă sunt în competiția supremă. Șapte dintre ei sunt în lotul Germaniei (Neuer, Lahm, Boateng, Schweinsteiger, Muller, Kroos, Gotze), Robben apără culorile Olandei, iar Dante reprezintă Brazilia.

SURSA: MEDIAFAX

Columbienii, primiți ca eroii

Jucătorii lui Jose Pekerman au fost primiți cu un entuziasm de nedescris la Bogota, coborând din avion direct pe covorul roșu.

Fanii și jucătorii au sărbătorit împreună la sosirea în capitala Columbiei, Bogota FOTO: EPA

BOGOTA. Reprezentativa Columbiei a fost primită cu entuziasm, duminică, la Bogota, de zeci de mii de suporteri, după participarea la Cupa Mondială din Brazilia, ediție la care sud-americanii au ajuns pentru prima dată în istorie în sferturile de finală.

Pe covorul roșu

Jucătorii și tehnicianul argentinian Jose Pekerman au fost primiți cu covorul roșu la sosirea la aeroport, unde chiar și agenții de pază s-au înghesuit pentru a primi autografe.

Urmați de suporteri, fotbaliștii s-au deplasat cu un autocar descoperit la parcul Simon Bolivar, pentru a sărbători alături de zeci de mii de fani îmbrăcați în galben.

„Columbian, columbian, Pekerman este columbian! Datorită echipei naționale, suntem cu toții frați", au scandat suporterii la sosirea echipei. Fiecare jucător s-a adresat mulțumii încântate. În mijlocul mulțimii care scanda și cânta, echipa Columbiei a reprodus mișcările pe care jucătorii le făceau pe teren după marcarea fiecărui gol.

Rodriguez: „Vă iubim"

„Vă mulțumim pentru că ați fost mereu alături de noi, mulțumim pentru susținere. Vă iubim", a spus James Rodriguez, vedeta națională Columbiei, care a înscris șase goluri la Cupa Mondială.

„Suntem la înălțimea celor mai buni. Să fiți mândri", a spus și Pekerman, care a făcut câțiva pași de dans.

> „Suntem la înălțimea celor mai buni. Să fiți mândri".
>
> JOSE PEKERMAN

Fanii participanți la sărbătoare s-au declarat extrem de emoționați. SURSA: MEDIAFAX

Însoțitoarele, alături de fotbaliști

Și însoțitoarele de bord ale companiei Avianca, care au călătorit cu echipa din Brazilia în Columbia au fost emoționate. „A fost unul din cele mai emoționante zboruri din viața mea", a declarat una dintre tinere, la postul de radio Caracol.
Echipa Columbiei a acces la Cupa Mondială până în sferturile de finală, fază în care a fost învinsă, vineri, de Brazilia, scor 2-1.

Prezența olandezului Ron Vlaar este incertă

SAO PAOLO. Fundașul central olandez Ron Vlaar, accidentat la genunchi în meciul cu formația Costa Rica, este incert pentru întâlnirea cu reprezentativa Argentinei, din semifinalele Cupei Mondiale, a anunțat, duminică, Federația Olandeză de Fotbal (KNVB).

Vlaar s-a accidentat în finalul meciului din sferturile de finală cu echipa Cista Rica, dar selecționerul Louis van Gaal a decis să-l țină până la final și să folosească ultima schimbare pentru a-l trimite în teren pe portarul Tim Krul, pentru loviturile de departajare.

Ron Vlaar FOTO: EPA

Fundașul lui Aston Villa, care a a jucat toate minutele la această Cupă Mondială, nu s-a antrenat duminică alături de coechipieri.

Partida Olanda - Argentina, din semifinalele Cupei Mondiale, se va disputa miercuri, de la ora 23.00, la Sao Paulo.

SURSA: MEDIAFAX

Neymar, out! FOTO: EPA

Absența lui Neymar, un dezastru

Antrenorul Braziliei, Luiz Felipe Scolari: „Accidentarea lui Neymar reprezintă un dezastru pentru echipă".

BELO HORIZONTE. Selecționerul Braziliei, Luiz Felipe Scolari, a declarat că brazilienii s-au speriat când s-a accidentat Neymar, mai ales când acesta i-a spus lui Marcelo, imediat după ce a căzut, că nu își simte picioarele.

„Marcelo l-a întrebat imediat după accidentare pe Neymar cum se simte. El a răspuns: «Nu îmi simt picioarele». Speriat, Marcelo a chemat medicul echipei, dar medicii nu au voie să intre pe teren. A fost multă confuzie. Acea imagine cu Neymar fiind dus cu targa la elicopter a fost un adevărat șoc, a fost foarte greu pentru noi", a spus Scolari.

Tehnicianul a precizat că accidentarea lui Neymar reprezintă „un dezastru" pentru echipă. „Neymar este tipul de jucător care poate face diferența pentru orice echipă. Am pierdut exact jucătorul pe care nu ne doream să îl pierdem înaintea semifinalelor și finalei", a adăugat Scolari.

Reprezentativa Braziliei s-a calificat în semifinalele Cupei Mondiale, după ce a învins, vineri, la Fortaleza, cu scorul de 2-1 (1-0), selecționata Columbiei, în sferturile de finală ale competiției. Neymar a fost scos pe targă în minutul 88 al meciului de cu națională Columbiei. El s-a accidentat la spate, la un duel cu Zuniga, și a rămas întins pe gazon, cu mâinile la ochi, înainte de a fi scos pe targă. În urma unor investigații, s-a constatat că Neymar a suferit o fractură de vertebră. Brazilianul va fi indisponibil aproximativ 40 de zile. SURSA: MEDIAFAX

Mascherano s-a săturat ca generația să fie criticată

BRASILIA. Argentina e aproape de o performanță uriașă și fotbaliștii lui Sabella nu vor să rateze ocazia de a câștiga Mondialul din Brazilia. Javier Mascherano și-a asumat rolul de lider și le-a ținut un discurs colegilor înaintea meciului cu Belgia. Cotidianul Ole a dezvăluit cuvintele dure prin care fotbalistul Barcelonei și-a motivat colegii în vestiar. Enervat că generația sa a fost deseori criticată, experimentatul mijlocaș a reacționat: „M-am săturat să înghit atîta c...t!".

Argentina a atins din nou semifinalele unui Mondial, după Italia '90. „Putem face istorie și îi putem face fericiți pe toți argentinienii", le-a mai transmis Mascherano colegilor. Liderul argentinienilor a vorbit într-o conferință de presă despre semifinala cu Olanda: „Vom întâlni o echipă foarte puternică. Olanda are cel mai bun atac de la acest Mondial, e peste Belgia. Dar noi sîntem conștienți de responsabilitatea pe care o avem față de argentinieni".

SURSA MEDIAFAX

Javier Mascherano, liderul din vestiarul Argentinei FOTO: EPA

Un mexican fluieră Brazilia

BELO HORIZONTE. Mexicanul Marco Rodriguez va arbitra partida dintre echipa națională a Braziliei și reprezentativa Germaniei, din semifinalele Cupei Mondiale.

Rodriguez va fi ajutat de conaționalii săi Marvin Torrentera și Marcos Quintero, în timp ce arbitru de rezervă a fost desemnat americanul Mark Geiger.

Brazilia - Germania, din semifinalele CM, se va disputa marți, de la ora 23.00, la Belo Horizonte. SURSA: MEDIAFAX

Au scăpat de cartonașe

Unsprezece jucători care au primit câte un singur cartonaș galben până acum la actuala ediție a Cupei Mondiale vor beneficia de anularea acestor avertismente, înainte de semifinalele turneului din Brazilia.
Cei 11 jucători sunt următorii: Germania: Howedes, Lahm; Argentina: Di Maria, Garay; Brazilia: Dani Alves, Jo, Hulk (foto), Ramires; Olanda: Blind, De Guzman, De Vrij. FOTO: EPA

După 24 de ani, Argentina spune „adio blestemului"

BUENOS AIRES. Cotidianul Clarin a notat, după calificatea în semifinalele Cupei Mondiale, că Argentina „a rupt blestemul", reușind să acceadă pentru prima dată după 24 de ani în penultimul act al CM.

„Adio blestemului. Pentru prima dată după 24 de ani, națională este între cele mai bune patru echipe", a scris Clarin, care menționează că Argentina este „mai aproape de realizarea visului" de a câștiga pentru a treia oară „mondialul".

Cotidianul La Nacion subliniază „sacrificiul lui Messi", dar consideră că „protagonistul a fost Gonzalo Higuain, pentru care până atunci turneul fusese dezamăgitor".

„Cronica" îl laudă pe Higuain, menționând că acesta „a marcat primul său gol la CM și a fost marele personaj al selecționatei". „Acum vin olandezii, iar brazilienii pot tremura", adaugă jurnaliștii de la Cronica. SURSA: MEDIAFAX

Halilhodzici a părăsit banca tehnică a Algeriei

ALGER. Tehnicianul Vahid Halilhodzici a anunțat că părăsește conducerea tehnică a națională Algeriei, după ce a reușit performanța de a accede cu această echipă în optimile de finală ale Cupei Mondiale. „Plec mândru de bilanțul meu, după ce am respectat total contractul cu Federația Algeriană de Fotbal (FAF)", a precizat Halilhodzici într-un comunicat.

El și-a explicat decizia de a nu mai rămâne la națională Algeriei prin faptul că are obligații familiale și că este atras de noi provocări din punct de vedere sportiv.

Vahid Halilhodzici și-a anunțat plecarea de la echipa Algeriei în contextul în care algerienii îi cereau să rămână, după o calificare istorică în optimile de finală ale Cupei Mondiale. Președintele algerian Abdelaziz Bouteflika s-a numărat printre cei care au cerut ca Halilhodzici să rămână. SURSA: MEDIAFAX

Fuziunea PNL-PDL, la zi

Gheorghe Falcă spune că prezidenţiabilul dreptei va fi lansat în jurul datei de 1 august, după congresul comun din 26 iulie.

Trei dintre negociatorii PDL FOTO : FAN

ARAD. Președintele PDL Arad, Gheorghe Falcă, a participat, luni, la negocierile PNL-PDL privind procesul de fuziune. El spune că s-au făcut „ultimele retușuri" la proiectul de statut, care ar urma să fie aprobat de către congresele fiecărui partid și, după aceea, de către congresul comun.

„Am decis să propunem data de 26 iulie pentru realizarea fuziunii propriu-zise. Cele două partide vor avea două congrese în două săli diferite și apoi, împreună, vor crea marele partid de dreapta", explică Falcă.

> „Cum au promis Blaga și Iohannis, în jurul datei de 1 august lansăm candidatul mișcării de dreapta".
> GHEORGHE FALCĂ

Cursa candidaţilor

Liderul democrat liberalilor arădeni a reconfirmat că, deocamdată, nu s-a discutat despre denumirea noului partid, principala țintă fiind desemnarea candidatului dreptei.Astfel, după finalizarea sondajului intern al PNL, Delegația Permanentă îl va desemna- între 15-17 iulie, fie pe Iohannis, fie pe Crin Antonescu, cel desemnat urmând să intre în sondaje cu Cătălin Predoiu. „Cum au promis Blaga și Iohannis, în jurul datei de 1 august lansăm candidatul mișcării de dreapta", spune Falcă. El a mai precizat că nu s-a luat în discuție structura unică, deoarece „ se va funcționa cu cele două structuri, cred, până în 2016" și că „evaluarea noastră se va face și în funcție de rezultatul de la prezidențiale". Oricum, conform celor discutate până acum, noul partid nu va avea mai mult de 20 de vicepreședinți, o structură prea stufoasă nefiind funcțională.

JA-S.T.

Glad Varga își dă demisia din Consiliul Local

Consilierul PDL va derula mai multe proiecte, dar își păstrează poziţia în partid.

Vine Chirilov

Se știe cine îi va lua locul lui Glad Varga : Adriana Chirilov, prima care a „căzut sub linie" pe lista PDL.

ARAD. Luni, în cadrul unei conferințe de presă, consilierul municipal PDL Glad Varga a anunțat că demisionează din funcție, cu începere de la 1 august. Motivul invocat a fost acela că, fie pe Asociația pentru Voluntariat, fie pe alte asociații, a câștigat patru proiecte, pe fonduri guvernamentale sau europene și trebuie să-și dedice timpul derulării acestora. El a precizat că rămâne în structurile de conducere ale PDL, fiind inclusiv vicepreședinte la nivel național pe relația cu societatea civilă. „Nu ies din viața publică, voi fi în continuare alături de administrația locală pentru atingerea obiectivului ca Aradul să devină Cetate Culturală Europeană...Consider că încă de la începutul mandatului meu de ales local mi-am desfășurat activitatea în mod proactiv și cu bună credință, preocupat de problemele comunității și cetățenilor Municipiului Arad și de soluționarea acestora, susținând marile proiecte de dezvoltare a orașului cu fonduri europene și îmbunătățirea activității executivului local în sensul creșterii eficienței și profesionalismului serviciilor în interesul cetățeanului, asigurarea transparenței și a unei bune comunicări publice", a spus Glad Varga.

Raport de activitate

În cadrul conferinței de presă, Glad Varga și-a prezentat raportul de activitate în CLM. Astfel : a participat la 46 de ședințe în plen din 52 organizate și la 32 de ședințe de comisie din 48 organizate. A condus 11 ședințe CLM, în calitate de președinte, în 2013. A participat în calitate de consilier ales la o serie de evenimente de interes local, dar și în străinătate: semnarea Acordului de înfrățire cu Orașul Praga - Sector 5 ; Prezentarea Aradului la Bruxelles ; Comitetul Regiunilor - Open Doors Day; Adunarea Generală a Alianței Orașelor Culturale Europene -Portugalia); întâlnirea tematică din cadrul proiectului „Orașe pentru tine, orașe pentru Europa", organizată la Trikala (Grecia), 08 - 09 aprilie 2014; lucrările Comisiei pentru Energie Verde (Green Energy Comitee), la Strassbourg etc. **JA-S.T.**

Glad Varga FOTO : JA

aradon.ro
Raportul integral pe www.aradon.ro

PC susţine candidatura lui Ponta

ARAD. Conservatorii arădeni au participat la ședința Consiliului Național al PC cu cei 11 membri ai acestui for de conducere. „Toți cei 11 am votat în favoarea Rezoluției privind susținerea candidaturii lui Victor Ponta la Președinția României, dacă acesta va fi desemnat candidat al Alianței PSD-UNPR-PC. În cazul în care Victor Ponta nu va fi candidatul desemnat al PSD, Consiliul Național va fi convocat din nou în luna septembrie pentru a valida candidatul pe care PC îl va susține pentru Președintia României", a declarat președintele PC Arad, Mircea Purcaru, care a condus delegația arădeană la reuniunea de la Palatul Parlamentului. „Din punctul nostru de vedere, era necesară o decizie a Consiliului Național, chiar dacă Victor Ponta nu a fost încă desemnat de către PSD. Așa cum se arată și în Rezoluție, Partidul Conservator reiterează nevoia de moderație pe scena politică românească, considerând că echilibrul reprezintă semnul unei normalități politice de la care politica românească și o parte din politicienii noștri s-au îndepărtat. În concordanță cu valorile pe care le apărăm, Partidul Conservator așteaptă de la viitorul Președinte al României, dar și de la viitorul Premier desemnat și cu sprijinul PC, ca familia, credința, identitatea națională, tradițiile românești să fie promovate prin politici coerente pentru societatea românească", a mai spus Purcaru.

JA-S.T.

Mircea Purcaru FOTO : JA

Acuză politizarea învăţământului

Deputatul Claudia Boghicevici acuză Guvernul că, din raţiuni de ordin politic, distruge sistemul educaţiei.

Claudia Boghicevici FOTO : JA

ARAD. Deputatul Claudia Boghicevici, vicelider al grupului parlamentar PDL, solicită demisia ministrului Educației, Remus Pricopie și a lui Mihnea Costoiu, ministru delegat pentru Învățământ Superior, care se fac vinovați în egală măsură de modificările dezastruoase aduse Legii Educației Naționale, prin Ordonanța de Urgență emisă de guvernul Ponta (OUG 49/2014).

„Din dorința de acaparare totală a mediilor preuniversitar și universitar dė către puterea politică, Guvernul Ponta a introdus nu mai puțin de 97 de modificări, care elimină orice criteriu de competență, instaurând dictatura politicului și clientelei de partid. Autonomia școlilor, atât cât era, este spulberată, pentru ca politicul să controleze la nivel central toate angajările și concedierile, la solicitările baronilor locali ai partidului", spune Claudia Boghicevici.

Coordonatorul Ministerului Muncii și Protecției Sociale din guvernul alternativă PDL este de părere că, din dorința de manipulare în scop electoral, Guvernul a promovat organizarea celei de a treia sesiuni de BAC și - culmea lipsei de logică - accederea în facultăți a tinerilor care nu au promovat examenul de bacalaureat. „Dând dovadă de un cinism crunt, Guvernul Ponta îi face pe acești tineri să creadă că vine în sprijinul lor, când, de fapt, tot ceea ce li se pregătește este lipsa oricărei perspective de pătrundere pe piața muncii. În condițiile unei crize accentuate de muncitori cu studii medii și postliceale, Guvernul îi scoate pe aceștia de pe piața muncii, dezechilibrând grav economia națională". Statul socialist, pe care Ponta și ai lui doresc să-l instaureze, nu are niciun interes ca românii să beneficieze de un sistem de învățământ performant, bazat pe cererea pieței muncii, pentru că doar dacă sunt controlați de către sistem pot fi manipulați, pot fi șantajați", spune Claudia Boghicevici. **JA-S.T.**

Constantin Traian Igaş: „PDL a muncit în Ghioroc"

ARAD. În curând vor începe lucrările de reabilitare la Căminul Cultural din Cuvin, localitatea Ghioroc. Proiectul pentru modernizarea acestui cămin a fost depus de vechea administrație PDL, condusă de primarul Mircea Luca, în 12 mai 2011, în cadrul Programului „Reabilitare Sedii Așezăminte Culturale - mediul rural și mic urban", program derulat de Compania Națională de Investiții. „Mă bucur să văd că munca fostei administrații PDL produce efecte și astăzi. Primarul și echipa sa au depus o serie de proiecte pentru dezvoltarea Ghiorocului, dar felul în care se mișcă lucrurile la București ne fac pe noi să vedem un drum, un cămin cultural, o școală reabilitate de abia câțiva ani mai târziu. PDL a muncit în Ghioroc și acesta este unul dintre multele proiecte câștigate de fostul primar și demarate în 2014" declară Igaș. **JA-S.T.**

MIGE PROD S.R.L.
din Fântânele ANGAJEAZĂ
MUNCITORI pentru montat și cartonat schelete, pentru mobilă tapițată.
Asigurăm salar atractiv, tichete de masă și transport din Arad.
Informații la telefon: 0257-456.100
(544833)

SC East Europe Tecnowind Srl Angajeaza:
• operatori linii montaj hote bucatarie
CV-urile se vor trimite la nr.de fax 0257-211189 sau direct la sediul firmei din PARCUL INDUSTRIAL ZONA N-V, de luni pina vineri intre orele 08 -16.30.
(556212)

Transformă nemulțumirea în siguranță!
ARTEX SCM
SOCIETATE CU TRADIȚIE ÎN DOMENIUL TEXTIL
ANGAJEAZĂ
CONFECȚIONERI ÎMBRĂCĂMINTE
sau PERSOANE CUNOSCĂTOARE DE MESERIE, pentru croi, cusut, și călcat, PRECUM ȘI MAIȘTRI, TEHNOLOGI în pregătirea producției
OFERIM:
■ climat de lucru european; ■ salarii motivate în acord individual și regie; ■ tichete de masă; ■ primă de transport - prezență; ■ premii; ■ un singur schimb; ■ asistență medicală.
Angajările se fac pe bază de probă de lucru.
DETALII: telefon: 0357- 408275; 0357- 408276
(549223)

SC ERGAD TECHNOLOGY SRL
Arad, str. Pădurii nr. 24, firma cu capital integral italian care activează in domeniul industriei electronice
angajează:
MONTATORI SUBANSAMBLE
Femei pentru montarea componentelor electronice si bărbați pentru asamblare parte mecanica, minim 8 clase.
Se oferă:
o pachet salarial atractiv
o decontare transport tramvai
o tichete de masa din prima zi
o pregătire profesionala in condiții optime, la standarde internaționale
Trimiteți CV la adresa: otilia. dimeny@ergad.com sau prin fax 0257-306194
tel.0257-206247
(551010)
RECLAME

Şcoala Postliceală F.E.G. Arad

Admitere 2014-2015

Specializări:

1. Asistent medical generalist;
2. Asistent medical de farmacie;
3. Asistent medical de igienă;
4. Asistent medical de laborator;
5. Asistent medical de radiologie;
6. Asistent medical de nutriţie şi dietetică;
7. Asistent medical de balneofiziokinetoterapie;
8. Asistent pentru ocrotirea persoanelor vârstnice;
9. Ergoterapeut.

Se pot înscrie absolvenţi de liceu cu sau fără diplomă de bacalaureat, durata studiilor fiind de 2/3 ani. Diplomele sunt recunoscute în ţară şi în străinătate.

Înscrierile se fac de luni până vineri între orele 08.00-16.00, la Colegiul Economic Arad, Piaţa George Enescu, nr. 2.

Informaţii telefon: 0760 663 937; 0745 320 623.

(527740)

SCP EXPERT SPRL practicieni în insolvenţă

EXPERT SPRL, lichidator judiciar al **SC SILVESTRUM FOREST SRL** Arad, anunţă vânzarea conform Legii 85/2006, prin licitaţie publică deschisă, cu strigare a unor mijloace fixe:

- GATER, micro grinder, tension master la preţul de 2675 euro, la care se adaugă TVA.

Garanţia pentru participare la licitaţie este de 10% din valoarea de pornire a bunurilor.

Taxa de participare la licitaţie este de 10 RON. Lista cu bunurile poate fi consultată la sediul EXPERT SPRL.

Licitaţia va avea loc în fiecare zi, ora 10,00, începând cu data de 10.07.2014 la sediul EXPERT SPRL.

Taxa de participare şi achitarea garanţiei de participare la licitaţie se pot efectua până la data licitaţiei, ora 9,00.

Anunţurile referitoare la licitaţiile organizate de EXPERT SPRL se găsesc şi la adresa www.expertarad.ro, rubrica „Vânzări-licitaţii".

Relaţii la sediul EXPERT SPRL, tel. 0257/259740, d-na Molnar Adriana şi dl. Anghel Răzvan. (559664)

ANGAJĂM PENTRU BALASTIERĂ ÎN HORIA

- OPERATOR VOLA / EXCAVATOR

CV - urile se trimit prin E-mail pe adresa :
tecnoimp.ro_info@yahoo.it
Informaţii telefon:0737-854.851

(559667)

INFORMARE

Această informare este efectuată de: **SNGN ROMGAZ SA suc Targu Mures** din Tg. Mures, str. Salcamilor, nr.23, tel.0265-402800, fax 0265-306340, ce intenţionează să solicite de la **Administratia Nationala " APELE ROMANE" Administratia Bazinala de Apa Crisuri**, aviz de amplasament pentru desfasurarea activitatii de: **" Lucrarii pregatitoare provizorii pentru forajul sondei de explorare-deschidere gaze naturale Sonda 1 Gurba"** amplasata în extravilanul orasului Ineu, tarlaua 57, A358/8, jud. Arad

Aceasta investiţie este investitie noua.

Ca rezultat al procesului de producţie vor rezulta temporar, urmatoarele ape uzate: apa uzata menajera transportata la statia de epurare din loc. Arad si fluid de foraj si apa de zacamant transportate la Depozitul de deseuri din loc. Ogra, jud. Mures

Această solicitare de aviz este conformă cu prevederile Legii apelor nr.107/1996, cu modificările şi completările ulterioare.

Persoanele care doresc sa obţină informaţii suplimentare cu privire la solicitarea avizului de gospodărire a apelor pot contacta solicitantul de aviz la adresa menţionată.

Persoanele care doresc să transmită observaţii, sugestii şi recomandări se pot adresa solicitantului la: SNGN ROMGAZ SA Sucursala Tg.Mures, ing. Gabriela Alecu 0265-402911 după data de 01.07.2014.

(548430)

SOMATIE

Avand in vedere ca prin actiunea civila ce face obiectul dosarului nr.317/238/2014 al Judecatoriei Gurahont, reclamantii: Vesa Nicusor Vasile si Vesa Marinela Alina, ambii cu domiciliul in Iacobini, nr 68, com. Brazii, jud. Arad, solicita dobandirea prin uzucapiune a dreptului de proprietate asupra imobilului in suprafata de 1228mp, inscris in CF 156, Iacobini, nr. Top. 42/a/2, casa si gradina si terenului intravilan, fara suprafata masurata, inscris in CF 41 Iacobini, nr. Top. 41, invitam pe cei ineresati sa faca opozitie fata de aceasta actiune, in termen de 6 luni de la afisarea prezentei somatii, in caz contrar urmand a se trece la judecarea cauzei.

(559574)

HOG SLAT

Angajeaza

SUDORI

Candidatii interesati pot depune cerere (CV) la sediul firmei din Arad, Cartier Micalaca, Str. Pastorului, nr. 28.
Relatii la telefon **0257/259848.**

(559622)

ACTIV GRUP IPURL

(559664)

Cu sediul în Arad, str. Tribunul Buteanu, nr.1, ap.1, jud.Arad, lichidator judiciar al **S.C. ADRIAN COMPACT SRL**, cu sediul în Arad, Zona Industrială MICALACA 1 Est, Jud. Arad, NR. O.R.C. J02/1874/1991, CUI 1714580, debitor în dosarul 1266/108/2010* pe rol la Tribunalul Arad, anunţă vânzarea la licitaţie publică, conform prevederilor Legii 85/2006, a următoarelor bunuri:

- **Imobil - Ansamblul funcţional**, împreună cu echipamente tehnologice şi echipamente centru fitness, situat în mun. Arad, Str. Voinicilor, FN, jud. Arad, constând în teren intravilan în suprafaţă de **4.500 m.p.** înscris sub A1 în C.F. 301069 Arad, Nr. Cad. 15612, top. 232.1971/1/7/3, cu supraedificate in suprafaţă utilă totală de **2.409 m.p.**, constând în: *„Magazin de prezentare şi vânzare, birouri şi spaţii de depozitare materiale de construcţii şi instalaţii"*, înscris sub A1.1, Cad: C1, top. 232.1971/1/7/3, şi *„Complex de recreere şi spaţii depozitare"*, înscris sub A1.2, Cad. C2, top.232.1971/1/7/3, cu preţul minim de începere a licitaţiei de **1.970.000 Euro (pret care nu contine TVA).**

- **Imobil Apartament nr.11**, situat în Arad, *Cartierul Verde*, DN 69, KM 7, Soseaua Nicolae Boboc, constând în cameră de zi, bucătărie , baie, dormitor, hol, în suprafaţă utilă de 75,53 m.p., înscris în CF 308653 C1-U1 (Nr. CF vechi 76816 Arad), Cad.11474, C1-U11, cu preţul minim de începere a licitaţiei de **28.491 Euro (pret care nu contine TVA).**

Licitaţia va avea loc în data de **10.07.2014**, ora 12^{00}, la sediul ACTIV GRUP I.P.U.R.L. În caz de neadjudecare, licitaţia se reia, în acelaşi loc şi la aceeaşi oră, cu acelaşi preţ de începere a licitaţiei, în data de **17.07.2014**, în data de **24.07.2014**, respectiv în data de **31.07.2014**. Garanţia pentru înscrierea la licitaţie este de 10% din preţul de începere a licitaţiei, pentru fiecare bun imobil în parte. Înscrierile şi achitarea garanţiei de participare la licitaţie se pot face pana cu 1 ora înainte de începerea licitaţiei. Regulamentul de organizare a licitaţiei si relaţii suplimentare se pot obtine la sediul ACTIV GRUP IPURL, tel/fax. 0257.214821, mobil 0744.697814 sau email activ_grup@yahoo.com.

PROFESIONAL INSOLVENCY MANAGEMENT S.P.R.L

În calitate de lichidator al **SC CASCOR SRL**, cu sediu în loc. Curtici, str. Dorobantilor, nr. 34, jud. Arad, înregistrata la ORC Arad sub nr. J02/682/2002, având CUI 14840822, în temeiul art. 61 alin. 3 din Legea 85/2006 notifică pe toţi creditorii că prin incheierea nr. 183/CC/18.06.2014 în dosarul 3313/108/2014 s-a deschis procedura simplificata falimentului prevăzută de Legea 85/2006 împotriva **SC CASCOR SRL**.

Creditorii vor depune declaraţiile de creanţă până în data de **01.09.2014** la grefa Tribunalului Arad, acestea trebuind sa îndeplinească cerinţele prevăzute în art. 65 din Legea nr. 85/2006. Relaţii la tel. 0357/411373, fax. 0257/215544.

(559664)

ESCORIAL - mobilă

angajează

montator mobilă

cu minimă experienţă, posesor carnet conducere categ. B.

Tel. 0744.507.359.

(559610)

GARSONIERE

- **Vând garsonieră** confort 1, Poetului, et. 1, preţ negociabil, 0744.171.778. 551236

AP.2 CAMERE-ARAD

- **Cumpăr apartament 1- 2 camere. Plata pe loc!!! 0744.849.390.** 266166
- **Cumpăr apartament** 1- 2- 3 camere, banii jos. Telefon 0746.055.126, 0724.512.512. 476154
- **Vând apartament** 2 camere, et. 2, zona Podgoria. Tel. 0748.544.059. 556522
- **Vând apartament** 2 camere, Aradul Nou, parter, 58 mp, 0729.132.141. 559594
- **Vând apartament** 2 camere, decomandat, P- ţa M. Viteazul. Preţ 24.000 Eur, negociabil. Tel. 0753.077.860. 559632

AP.3 CAMERE-ARAD

- **Închiriez apartament** ultramodern, 3 camere în vilă, Piaţa Spitalului, 0725.895.966. 559693
- **Proprietar vând** apartament 3 camere decomandate, etaj 7/8, B- dul Revoluţiei, lângă Bancpost, amenajat, model mare, vedere pe 3 părţi, 2 balcoane, lift renovat, 48.000 Eur, negociabil. Tel. 0723.285.988. 533876
- **Vând apartament** central, 3 camere, la bloc, str. A. Doinaş, 46.000 Eur/negociabil, ☎0744.260.988. 559631
- **Vând apartament** 3 camere, semidecomandat, hol mare, baie+ 1 grup sanitar, 2 debarale, termopane+ uşă schimbată, balcon deschis, preţ redus 28.900, 80 mp, 0753.523.238. 549295
- **Vând apartament** 3 camere, central, decomandat, 90 mp, 2 băi, 2 balcoane, et. 4, îmbunătăţit, 32.000 Euro, 0744.849.390. 559557
- **Vând apartament** 3 camere, Aradul Nou, parter, decomandat, 90 mp, amenajat, scurgere separată, 33.000 Euro, 0770.639.619. 559659
- **Vând apartament** 3 camere, etaj 3, decomandat, central, gară, 32.500 Euro, neamenajat, 0735.140.691. 559589
- **Vând apartament** 3 camere, zonă centrală (aproape de P- ţa M. Viteazul), decomandat, etaj I, preţ 48.000 Euro, uşor negociabil. Tel. 0771.543.837. 559592
- **Vând 3** camere, 91 mp, renovat, Euromedica, 0725.512.999. 539381

APARTAMENT LA CASĂ

- **Vând apartament** la casă între Ghe.Lazăr şi Bălcescu, suprafaţa 83 mp, 2 camere, baie, bucătărie, total 5 apartamente în curte, toate utilităţile, ideal pentru privatizare. Telefon 0742.924.202. 549730
- **Vând apartament** ultracentral, 180 mp, amenajat, 80.000 Eur. Accept şi variante. Tel. 0756.245.548. 560375
- **Vând casă,** central, 3 vecini în curte, 36.000 Eur. Tel. 0756.245.548. Accept şi variante. 560372

CASE-ARAD

- **Vând casă** frumoasă în Vladimirescu cu tot confortul, încălzire centrală, 0257/ 250866, 0745.681.191 559546
- **Vând casă** veche str. Cedrului, suprafaţa 650 mp, 35.000 Euro, negociabil. Telefon 0744.784.910. 539534
- **Vând casă** în Aradul Nou, 6 camere, 2 băi, bucătărie, pivniţă mare, garaj, încălzire centrală pe gaz, lemne, anexe gospodăreşti. Preţ 90.000 euro, negociabil. Tel: 0742.778638 şi 0745.029019.
- **Vând casă,** Arad, str.Remus nr.20. Preţ 35.000 Eur, ☎0257/281158, 0747.142.306. 544887
- **Vând casă,** central, 3 vecini în curte, 36.000 Eur. Tel. 0756.245.548. Accept şi variante. 560372
- **Vând două** case pe centură în Gai una la roşu, cealaltă finisată, negociabil la vedere şi cu plata în rate şi doar cu avans, 0744.171.778. 551231

CASE-JUDEŢUL ARAD

- **Vând casă** Miniş parter+ mansardă în roşu, 1.500 mp, preţ 15.900 Euro sau variante, urgent. Telefon 0748.275.321. 557313
- **Vând 2** case la preţ de 1 în Bodrogul Nou, preţ la vedere, 0756.127.392. 549310

CASE DE VACANŢĂ-JUD ARAD

- **Vând cabană** Insula Mureş, preţ la vedere. Informaţii telefon 0740.205.575. 559587

CASE DE VACANŢĂ-ALTE JUDEŢE

- **ARIEŞENI, teren- construcţii** cabane-vacanţă, curent- electric, eventual cabană, 0722- 257409. 548409

VILE-ARAD

- **Vând vilă** Arad- Micălaca, preţ la vedere. Informaţii telefon 0740.205.575. 559588
- **Vând vilă** nou construită în Vladimirescu, preţ acceptabil. Telefon 0740.697.521. 549728
- **Vând vilă** P+1+M, 5 camere, 3 băi, Vlaicu. Preţ 109.000 Eur. Tel. 0749.586.726. 559647

SPAŢII COM-ARAD

- **Vând spaţiu** comercial, cu teren str. Cocorilor, 48.000 Eur, 0744.849.390. 548314
- **Vând spaţiu** comercial, Cocorilor, 140 mp, amenajat, 49.000 Euro, 0744.849.390. 559558
- **Vand 6- încăperi,** 2- băi, ultramodern, 206- mp, demisol Zona- PRIMĂRIE, 0722-257409. 548410

TERENURI LOCAL

- **Vând loc** casă 500 mp- 400 mp, toate utilităţile în Arad cu toate actele în regulă. Telefon 0745.350.576. 551224
- **Vând loc** pentru casă: Arad: 450 mp- 12.500 euro, Zădăreni 600 mp- 6.300 euro. Rate- avans 2.500 euro. Telefon 0754.782.756. 558515

TERENURI JUDEŢ

- **Vând loc** de casă în localitatea Macea. Tel. 0758.325.343. 559629
- **Vând 4,28** ha teren arabil Horea- Şiria. Tel. 0756.495.174. 559673

IMOBILE CHIRII

- **Închiriez apartament** 2 camere, confortabil, renovat, preţ rezonabil, zona Podgoria. Telefon 0727.362.265. 546984
- **Închiriez apartament** 3 camere, ultracentral, zonă foarte liniştită, lângă Hotel Central, renovat, mobilat, centrală termică, aer condiţionat, 300 Euro/ lună. Tel. 0723.202.527. 549300
- **Închiriez apartament** 1 cameră, Grădişte. Tel. 0740.786.086. 560349
- **Dau în chirie casă** cu etaj (310 mp), zonă centrală. Ideal sediu firmă. Tel: 0722.293738. 1076753
- **Închiriez apt.** 2 camere, et. 2/10, mobilat, contorizat, bloc turn, C.Romanilor. Telefon 0733.973.289. 558526
- **Închiriez 2** apartamente, zona Intim. Tel. 0740.171.966. 548372
- **Închiriez 2** camere (Lebăda). Telefon 0745.619.491. 552314
- **Dau în** chirie apartament 3 camere, etaj 1, mobilat, str. Horea, 250 Eur, 0722.606.527. 559671
- **Dau în** chirie apartament 3 camere mobilate, Podgoria (Bank- Post), 200 Eur, 0756.495.174. 559672
- **Primesc o** fată în gazdă, singură în cameră, bloc zona UTA. Telefon 0257/ 348420. 558524

SPAŢII COM-ARAD

- **Închiriez hală** 210 mp în Parcul Industrial UTA. Telefon 0721.288.570. 558552
- **Dau în** chirie spaţiu comercial, 37 mp, P- ţa Arenei, 0722.369.783. 559581
- **Închiriez 2- 6** încăperi demisol, Primărie-ARAD, renovate- modern, 0722257409. 539369

OFERTE LOCURI DE MUNCĂ

- **Agenţie imobiliară** angajează secretară (domiciliu Arad, engleză, permis, PC), 0744.849.390.
- **Angajăm şoferi** cat. C şi muncitori producţie. Telefon 0729.009.115.
- **Angajăm şoferi** cat. C+E intern, internaţional cu experienţă. Telefon 0721.266.911.
- **Angajăm şoferi** distribuţie naţională pe maşini frigorifice 20to. Telefon 0749.162.963.
- **Angajăm agenţi** de pază, domiciliu stabil în oraş. Telefon0728.222.942.
- **Angajăm brutari** şi şoferi distribuţie pâine cu experienţă. Tel. 0745.180.159. 559645
- **Angajăm calificaţi** şi necalificaţi prelucrarea lemnului şi motostivuitorist cu atestat, 0257/259805, 0741.740.576.
- **Angajăm contabilă** evidenţă primară, experienţă, şofer tir, experienţă. Tel. 0737.508.213.
- **Angajăm deservent** finisor asfalt, inginer construcţii drumuri, mecanic utilaj, 0767.809.835.
- **Angajăm pentru** hotel femei curăţenie şi barmani. Informaţii telefon 0724.266.388. 559615
- **Angajămagenţi intervenţie,** obligatoriu din Arad, permis conducere B, 0740.130.259.
- **Angajam :** cusători, croitori, ctcisti, montatori, gestionar, magazioner.0772 266163
- **Angajez şofer** autobasculantă 8x4, 40 tone, experienţă, atestat, Arad, 0758.587.695.
- **Angajez femei** montare manuală cabluri, program 7,00- 15,30 Arad, 0749.109.172.

EVIDENŢIAZĂ-TE!

Talon valabil până în 30 septembrie 2014

Text: **DATA apariţiei:**.....

.....

.....

.....

.....

.....

.....

.....

Date personale:

Nume şi Prenume:

Telefon:

Buletin de identitate:

TALON + PREŢUL CATEGORIEI AFERENTE

Anunţurile se preiau zilnic, la ghişeu, până în ora 16^{00}, după această oră, se pot prelua doar prin intermediul sistemului online de preluare al anunţurilor disponibil pe www.jurnalaradean.ro . Anunţurile de mică publicitate din Jurnal Arădean se publică pe baza talonului din ziar
Redacţia nu îşi asumă responsabilitatea pentru conţinutul anunţurilor de mică publicitate!

JURNAL ARĂDEAN

• **Hotel 3** stele din Arad angajează femeie ajutor la bucătărie. Informaţii se pot obţine la tel 0744.546860 sau 0257.285499.

• **Angajez fete** cu experienţă pentru postul de barman/ospătar. Informaţii: 0755.283.949.

• **Angajez muncitori** constructori: zidari, dulgheri, fierari şi necalificaţi. Tel. 0724.569.776.

• **Angajez vânzătoare** în Arad, salar atractiv, bonuri masă. Informaţii 0721.366.856.

• **Firmă pază** angajează agenţi securitate zona Curtici- Vladimirescu. Tel. 0749.068.806.

• **Firmă pază** angajează şef formaţie pază cu permis auto, 0749.068.806.

• **Hotel din** Arad, poziţie centrală, angajează cameristă. Tel. 0723.319.313.

• **S.C. angajează** electricieni. Informaţii tel. 0745.581.019.

• **SC angajează** şofer 20 tone intern (atestat), 0725.347.838, 0725.234.626.

CERERI LOCURI DE MUNCĂ

• **Şofer cat.** B+C caut loc de muncă pt. cat. B, 0726.676.040, între 10,00- 14,00. 551116

PRESTĂRI SERVICII

• **Ana- Frig repară** frigidere, congelatoare. Garanţie 1 an. Tel. 0257/210420, 0745.967.198. 536750

• **Cumpăr sau** soluţionez rapid dosare în baza legilor 9- Bulgaria, 290- Basarabia şi legea 10- numai cu raport de evaluare, 0723.924.609, 0761.475.164. 549263

• **Execut lucrări:** zidărie, tencuieli, zugrăveli, faianţări, izolaţii, parchetări. Tel. 0749.528.740. 559666

• **Reparăm, tapiţăm** canapele, colţare, scaune, rolete, domiciliul clientului, ☎0257/219514, 0724.208.683. 559665

CONSTRUCŢII

• **Aduc balast,** nisip, car moloz etc., 2- 20 mc, ☎0745.036.969. 558548

• **Aduc nisip,** balast, sorturi, pământ, lemne, ridic moloz 1- 6 mc., ☎0754.772.222. 557957

• **Vând nisip,** balast, sort, mraniţă, lemne. Telefon 0747.206.371. 536763

• **Vând oţel** beton 2,8 lei/ kg, scândură folosită aproximativ 4 mc, 0744.171.778 551221

CUMPĂRĂRI AUTO

• **Cumpăr autoturisme** înmatriculate cu taxa achitată, la preţ de amanet, cu bănii pe loc, 0728.395.525. 513094

ELECTRONIC PLUS

• **Vând aragaz,** frigider Zanusi şi maşină de spălat, 0743.141.713. 527863

• **Vând frigider,** maşină spălat automată, combină frig, garanţie, 0257/210613. 559597

MOBIDOM

• **Vând masă,** două bănci pentru terasă 2 m, solide, 0730.110.241. 559785

• **Vând mobilier** lac, colţar vechi. Preţ negociabil. Tel. 0730.110.241. 560075

POŞTA LUI CUPIDON

• **Nou Arad!!!** Salon masaj erotic discreţie, rafinament, maseuze senzuale, ☎0720.411.562. 548391

PIERDERI

• **Maşinării mase** plastice S.R.L., pierdut Certificat constatator nr.43697/18.11.2013. Îl declar nul. 559668

• **Pierdut certificat** constatator aparţinând SC Auto Invest Pâncota SRL, eliberat de ORC Arad. Îl declar nul. 559652

• **Pierdut chitanţier** eliberat de Omniasig cu seria OMNVIG 6052351- 6052375. Îl declar nul. 559624

• **Pierdut talon** motoscuter nr. AR 01734 pe numele Kutnik Tiberiu. Îl declar nul. 559609

LOCURI DE VECI

• **Vând trei** locuri de veci, Cimitirul Eternitatea (UTA). Tel. 0729.161.906. 548398

PLANTE-FLORI

• **Vând baloţi** lucernă, calitate, coasa II- a, negociabil, la vedere, ☎0786.594.746. 559670

• **Vând grâu** şi porumb. Telefon 0722.437.526. 547403

ANIMALE-PĂSĂRI DOMESTICE

• **Cumpăr vaci** slabe, grase lipsă calciu pentru abator. Telefon 0745.505.122. 557907

• **Vând pui** de carne 200- 400 gr. Tel. 0741.391.909. 514038

• **Vând 10** purcei. Telefon 0747.424.251. 551219

• **Vând 2** boxer german, 6 săptămâni, mascul şi femelă, galbeni şi tigraţi, cozi cupate, 0746.096.902, negociabil. 559595

• **Vând 2** porci de carne 130- 150 kg. Telefon 0257/455315. 549237

• **Vând 2** porci de carne 120- 130 kg, în Arad. Tel. 0740.499.205. 549251

• **Vând 4** purcei vietnamezi la 2 luni. Tel. 0730.110.241. 560211

ÎMPRUMUTURI FINANCIARE

• **Acordăm credite** nevoi personale, ipotecare şi refinanţare, salar 636, pensie 350 lei, 0755.025.216.

• **Ai nevoie** urgent de bani?! Garanţie auto! Relaţii: ☎0737.866.265, 0757.690.211. 556688

• **IFN acordă** credite 24- 75 ani angajaţi, pensionari, PFA, 0729.660.774, 0257/ 338138.

• **Ofertă: împrumut** în euro 12 luni! Act notarial, garanţie imobiliară, plata la final! Posibilitate prelungire! Fără dobândă! Relaţii: 0726.842.692, 0743.787.609.

DIVERSE

• **Cumpăr argint,** cupru, cositor, alamă, nichel, aluminiu, baterii, fier vechi, pene, 0742.572.721. 548255

• **Cumpăr nichel,** argint, cositor, cupru, alamă, aluminiu, inox, baterii, fier vechi, pene, ☎0748.912.117. 547407

• **Cumpăr pene** gâscă, fier, baterii, cupru, alamă, preţ avantajos, 0741.689.068. 513116

• **Vând cazane** pentru ţuică, diferite mărimi, preţ avantajos, 0746.549.644, 0756.814.239. 556695

• **Vând lapte** de capră, cartier Gai. Informaţii la telefon 0257/275.664. 556344

• **Vând pianină** Nocturno URSS, seria 154492 trei pedale, unic proprietar, maşină de cusut electrică Predom Kuznik 466, unic proprietar, ☎0741.020.419. 539693

• **Vând poartă** de fier- 4 ani, 2 buc, 160/180, 1 buc, 160/180- 500 lei. Telefon 0770.762.038. 556562

• **Vând 50** litri ţuică de prună 52 grade, originală, pentru nunţi, 0721.592.572. 548390

Program mica publicitate: pe B-dul Revoluţiei, nr. 81 luni-vineri: 8.00-18.00, duminică: 9.00-13.00.

Publicitate mica: 0257/210.775 MARE: 0257/280.904

DECESE

O inimă a încetat să bată, un suflet nobil s-a ridicat la cer şi pleacă departe de noi, dar mai aproape de Dumnezeu. Un omagiu, o lacrimă şi o floare pentru fiinţa dragă care a fost

ISOC TRAIAN
din Felnac.

Înmormântarea va avea loc astăzi, 8 iulie 2014 în Arad la ora 12,00 la Cimitirul Pomenirea. Dumnezeu să-l odihnească!

Familia îndoliată: fratele Gheorghe şi nepoatele Iasmina, Laura şi Gabriela

Cu durere în suflet anunţăm decesul celui care a fost fiu, frate, tată, soţ şi bunic,

GROZAV IOAN,
la vârsta de 64 ani
– fost muncitor la Vagoane Călători, secţia arcuri.

Dumnezeu să-l ierte şi să-l odihnească în pace! Priveghiul astăzi, 8 iulie 2014, la Casa funerară „Kuki", iar înmormântarea va avea loc miercuri, 9 iulie 2014, ora 15:00, la Cimitirul nou, Grădişte.

Familia îndoliată

Cu lacrimi în ochi şi o imensă durere în suflet anunţăm încetarea din viaţă, după o scurtă dar grea suferinţă, a scumpului nostru soţ, tată şi bunic,

CRIŞAN NICOLAIE
din Botfei,
la vârsta de 78 ani.

Înmormântarea va avea loc astăzi, 8 iulie 2014, ora 13:00, de la domiciliul din localitatea Botfei nr. 37.

Familia îndoliată

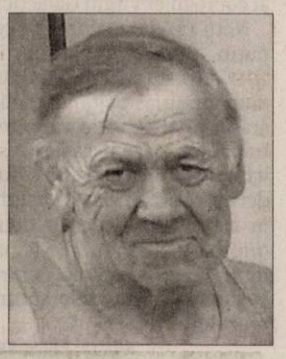

Cu durere în suflet, anunţăm decesul celui care a fost tată, bunic şi socru,

OLINIUC AUREL,
la vârsta de 61 ani.

Înmormântarea va avea loc astăzi, 8 iulie 2014, ora 15:00, la Cimitirul Eternitatea (UTA).

Familia îndoliată

Cu adâncă durere în suflet anunţăm decesul celei ce a fost mamă, soacră, bunică şi străbunică,

LOVASZ AURELIA
82 ani.

Înmormântarea va avea loc astăzi, 8 iulie, de la ora 16,00 la Cimitirul Catolic Aradul Nou.

Familia îndoliată

CONDOLEANŢE

Suntem alături de colega noastră Ardelean Terezia, la decesul mamei iubite,

PATER ANA.

Colectivul Secţiei Diabet, Spitalul Clinic Judeţean Arad

Suntem alături de colega noastră Ana Mihali în acest moment dureros pentru ea. Transmitem familiei sincerele noastre condoleanţe!

Colectivul firmei Amatex

Suntem alături de familia prietenului nostru Mihai Stoiadin şi Gabriela la durerea pricinuită de trecerea în nefiinţă a bunicului. Dumnezeu să-l odihnească în pace!

Fam. Pavel Neamţiu şi Dorin Toma

Anunţurile de deces se publică GRATUIT!

Colectivul Direcţiei Venituri este alături de familia Stoiadin Mihai şi Gabriela în momentele de suferinţă pricinuite de pierderea bunicului. Odihnească-se în pace! Sincere condoleanţe familiei îndurerate!

Suntem alături de familia Filimon în marea durere, la despărţirea fulgerătoare de cel care a fost

FILIMON PETRU.

Dumnezeu să-l ierte şi să-l odihnească!

Asociaţia Proprietari Bloc X12

MULŢUMIRI

Mulţumim din suflet rudelor, prietenilor şi tuturor cunoscuţilor pentru dăruirea şi compasiunea arătată în momentele triste prilejuite de despărţirea de scumpul nostru soţ şi tată,

GHIŢĂ BAN.

Odihnească-se în pace!

Soţia Geta şi fiul Bogdan

COMEMORĂRI

Ce n-aş da să vii acasă/ Doar o clipă să-mi vorbeşti/ Şi să-mi spui că-ţi este bine/ Ca să mă mai liniştesc.

BISTRIAN FLORE

a plecat de lângă noi în urmă cu 3 ani. Dumnezeu să te odihnească în pace! Nu te vom uita niciodată.

Familia

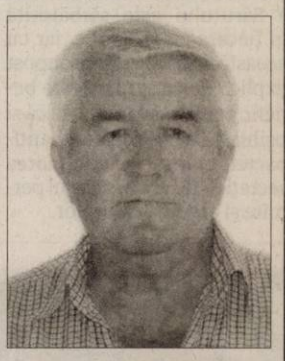

Astăzi, 8 iulie se împlineşte un an de când moartea nemiloasă l-a răpit dintre noi pe iubitul nostru,

FLOREA CONSTANTIN

cel care a fost un bun soţ, tată, bunic, socru, cuscru, frate, cumnat şi unchi. Parastasul de pomenire va avea loc la Biserica Ortodoxă Grădişte, sâmbătă, 12 iulie la ora 12,00. Dumnezeu să-l odihnească în pace!

Familia veşnic nemângâiată

N-am vrut să pleci de lângă noi/ Să treci în nefiinţă/ Am vrea să vii iar înapoi/ Dar nu e cu putinţă/ Ne-ai fost mereu aproape/ La bine şi la greu/ Acum tu eşti aproape/ De Bunul Dumnezeu

ROŞU SIMION
din Şimand.

Lacrimi şi flori la 6 ani de la trecerea în nefiinţă.

Soţia Maria şi fiica Mariana

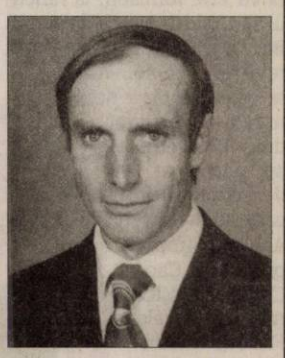

S-au scurs 4 ani de la despărţirea de iubitul nostru soţ şi tată,

NELU COCIUBA
din Şiclău.

Şi nu va fi eternitate,/ Timpul care ne desparte/ Doar un somn tăcut în noapte/ Până trâmbiţa răsună,/ Până Domnul ne adună/ Şi din nou vom fi împreună.

Soţia Neli şi copiii Cristi, Nicoleta şi Gabi

Publicitate 0257-210.775

JURNAL ARĂDEAN

La final de cursă FOTO: FAN

Iubitorii de bere la start

MADRID. Cea de-a treia ediție a cursei iubitorilor de bere - „Beer Runners2 - a reunit la start 5.000 de persoane duminică, la Madrid, relatează luni revista Hola. După o cursă desfășurată sub soarele torid al amiezii, pe un hipodrom din capitala spaniolă, participanții s-au reunit pentru a savura o bere (sau mai multe). Printre alergători s-a aflat și doctorul Manuel J. Castillo Garzón, autorul unui studiu care recomandă folosirea berii pentru rehidratare după un efort fizic susținut, cum ar fi cel de la practicarea sportului. La prima ediție a Beer Runners, din 2012, de la Madrid, au luat parte o mie de persoane, iar în prezent aproximativ 2.000 de persoane care împărtășesc ideea acestui tip de cursă obișnuiesc, la sfârșit de săptămână, să alerge în grup și apoi să petreacă împreună într-un bar. Comunitatea de alergători formată după prima ediție a „Beer Runners" nu se limitează însă doar la Madrid, ci numără aproximativ 8.000 de membri din 40 de orașe spaniole. **SURSA: AGERPRES**

Cu efecte benefice FOTO: FAN

Au sărbătorit Ziua Sărutului

LONDRA. Ziua Internațională a Sărutului este sărbătorită în fiecare an la 6 iulie, iar cu această ocazie Huffingtonpost explică de ce sărutul este benefic pentru sănătatea fizică și psihică. Pe lângă efectul antibacterian legat de stimularea secreției de salivă, sărutul permite și arderea caloriilor.

Benefică pentru sănătate

LONDRA. Berea, bogată în vitamine și minerale, este benefică pentru sănătate, iar cercetătorii au constatat, printre altele, că previne maladia Alzheimer, reglează echilibrul hormonal și este un excelent balsam pentru păr. Berea conține toată gama de aminoacizi esențiali, substanțe minerale cum ar fi fosfor, iod, magneziu și potasiu, fiind de asemenea bogată în calciu. Un consum moderat de bere protejează densitatea minerală a oaselor. Cel mai bun tip de bere este cel nefiltrat, deoarece filtrarea elimină drojdia, bogată în vitamina B. **SURSA:MEDIAFAX**

Cu bateriile încărcate

WASHINGTON. Autoritățile americane au anunțat că nu vor mai permite pasagerilor să ia cu ei la bordul avioanelor care pleacă de pe unele aeroporturi cu destinația SUA telefoane mobile și alte dispozitive electronice care nu au bateriile încărcate, scrie Reuters. Noua măsură face parte din deciziile luate de Administrația americană pentru Securitatea Transporturilor pentru sporirea securității pe aeroporturi în urma avertismentelor privind riscul crescut al unor atentate ale rețelei teroriste al-Qaida împotriva avioanelor civile. În consecință, agenții de securitate de pe aeroporturile din Europa, Orientul Mijlociu și Africa ar putea să solicite pasagerilor să pornească dispozitivele electronice pe care le au asupra lor, cum ar fi telefoanele mobile (inclusiv smartphone-urile) și laptopurile, iar dacă vor constata că bateriile lor sunt descărcate, atunci aceste aparate nu vor mai fi primite la bordul avioanelor care au ca destinație un aeroport de pe teritoriul Statelor Unite. Măsura este motivată de faptul că astfel de aparate pot fi transformate în dispozitive explozive. **SURSA: AGERPRES**

Măsuri de securitate FOTO: FAN

Montgolfier în spaţiu

WASHINGTON. Un veritabil montgolfier spațial pus la punct de compania World View este pe punctul de a-i permite „oricui" - sau aproape oricui - să călătorească în spațiu din 2016, semnalează The Huffington Post, potrivit căruia cucerirea spațială se mai democratizează un pic după ce numai staruri ca Ashton Kutcher sau Tom Hanks își puteau lua un bilet pentru a călători cu „SpaceShipTwo", al companiei Virgin Galactic.

Noul tip de aparat este cel puțin atipic. Construit în 2011, acest sistem compus dintr-un uriaș balon de heliu atașat unei capsule va putea transporta șase pasageri și se va putea ridica la o altitudine de aproape 32 de kilometri, în stratosferă, în circa două ore. Această distanță va fi mai mult decât suficientă pentru a admira frumoasele rotunjimi ale Terrei. **SURSA: AGERPRES**

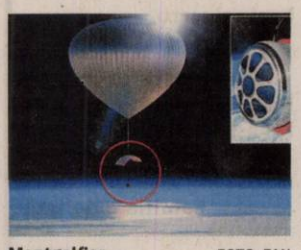

Montgolfier FOTO: FAN

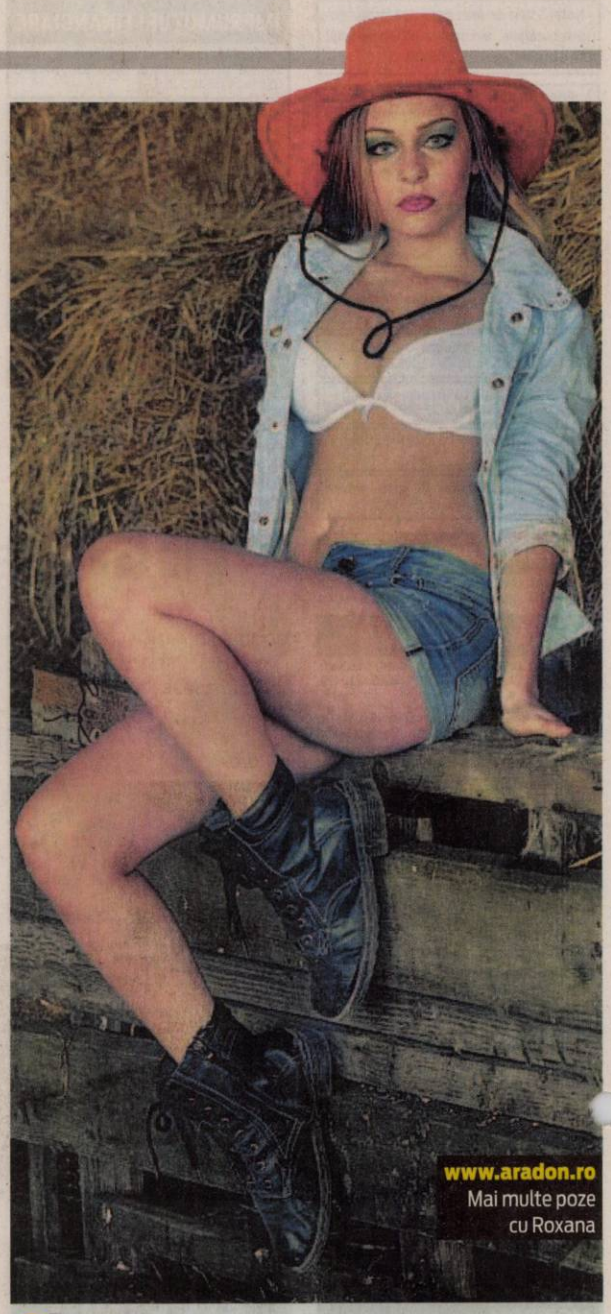

Roxana
Este model la MMR şi a pozat ca şi country-girl. FOTO: ADELA RUSU

Un album nou Pink Floyd

Trupa britanică Pink Floyd ar urma să scoată în octombrie un album cu material inedit.

LONDRA. Veterana formație britanică Pink Floyd va scoate în luna octombrie un nou album, intitulat „The Endless River", care include material inedit înregistrat înainte de decesul lui Rick Wright, relatează luni EFE. Acesta va fi primul album al grupului după „The Division Bell", din 1994, în ale cărui sesiuni de înregistrări s-au pus bazele pentru temele din „The Endless River". Rick Wright, care a format Pink Floyd împreună cu Syd Barrett, Nick Mason și Roger Waters, a încetat din viață în 2008. În pofida zvonurilor, presa britanică a dat asigurări luni că membrii Pink Floyd nu au în plan să cânte din nou împreună și că Waters nici măcar nu a participat la acest proiect. Cântăreața Polly Samson, partenera lui David Gilmore (chitară, voce), a comentat pe contul său de Twitter că noul album „se bazează pe sesiunile din 1994 și este ultima operă a lui Rick Wright". „Noul album Pink Floyd ce va fi lansat în octombrie se intitulează «The Endless River»", a scris Polly Samson pe Twitter. „Albumul, care va avea la bază sesiunile de înregistrări din 1994, reprezintă cântecul de lebădă al lui Rick Wright și este foarte frumos", a adăugat ea. La rândul său, Durga McBroom-Hudson, care a cântat împreună cu formația în anii '80 și '90, a pus pe pagina sa de Facebook fotografii din cursul sesiunilor din 1994 care au inspirat noul album și a menționat că materialul acestuia este inedit. **SURSA: AGERPRES**

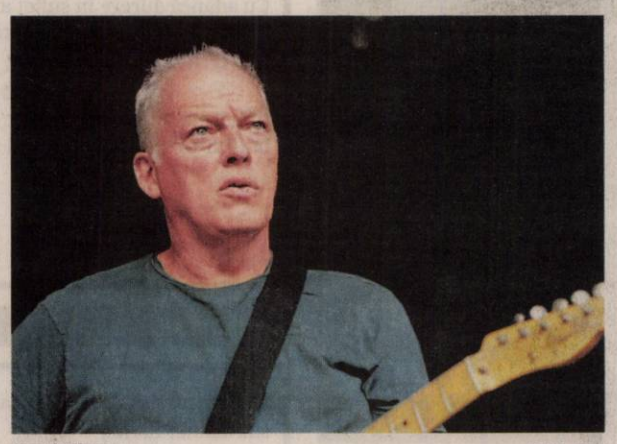

David Gilmore FOTO: FAN

La apă
Un pui de găinuşă de baltă se acomodează cu apa în iazul Gwangokji din oraşul Shiheung. FOTO:EPA

S-au căsătorit la ranch

WASHINGTON. Actrița Jessica Simpson s-a căsătorit sâmbătă cu Eric Johnson, la ranch-ul San Ysidro Ranch din Santa Barbara, California, conform revistei People. Aceasta este cea de-a doua nuntă pentru amândoi. La ceremonie au participat 250 de invitați, printre care sora miresei, Ashlee Simpson, precum și Cacee Cobb, Jessica Alba și Donald Faison. „Suntem copleșiți de fericire (...) Când am spus da în fața familiei și a prietenilor, dar cel mai important, în fața copiilor, a fost cea mai fericită clipă din viața noastră", conform unui comunicat al celor doi. Jessica (33 ani) și Eric (34 ani) și-au amânat nunta cu un an după ce actrița a rămas însărcinată cu cel de-al doilea copil al său din relația cu Eric. Cei doi au împreună o fetiță, Maxwell, de 2 ani, și un băiețel, Ace, de 1 an. Mireasa a purtat o rochie Carolina Herrera concepută special pentru eveniment. Ace a fost cavalerul de onoare al tatălui său.

Jessica Simpson FOTO: EPA

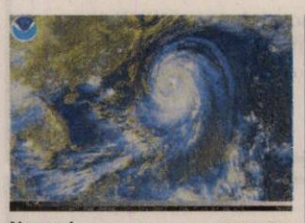

Neoguri FOTO: EPA

Alerta în insula niponă Okinawa

TOKYO. Agenția meteorologică niponă a extins la insula principală - Okinawa -, alerta maximă privind venirea Taifunului Neoguri, relatează AFP. Avertismentul vizează și mai multe insule mici, existând riscul unor daune materiale majore și a pierderilor de vieți omenești. Valurile ar putea atinge 14 metri, avertizează Agenția meteorologică niponă. **SURSA: MEDIAFAX**

Roşcaţii pot să dispară

LONDRA. Gena care produce culoarea roșcată a părului ar fi pe cale de dispariție din cauza încălzirii climatice, potrivit cercetătorilor de la Scotlandsdna, menționați de 7sur7.be.

Gena este într-adevăr alterată de soare. „Clima este în schimbare, iar acest lucru afectează gena responsabilă de părul roșcat. Dacă în viitor va fi mai mult soare, se vor împuțina oamenii purtători ai genei", arată oamenii de știință. Combinația dintre părul roșcat și ochii albaștri este cea mai rară din lume.

Cei mai mulți roșcați cu ochi albaștri se află în Scoția, motivul fiind numărul mic de zile însorite. Dar și în Scoția clima se încălzește, soarele apare tot mai des și, prin urmare, numărul roșcaților va scădea. **SURSA: AGERPRES**

Roşcaţii, în pericol FOTO: FAN

FONDAT 1989, APARE LA ARAD, TEL. 0257/281.802, E-MAIL: REDACTIA.JURNALARADEAN@INFORMMEDIA.RO; PUBLICITATE.JURNALARADEAN@INFORMMEDIA.RO

JURNAL ARĂDEAN

Profesorii intră în examenul de definitivat
PAGINA 4

Reţete delicioase cu caise
PAGINA 9

MIERCURI
9 IULIE 2014
ANUL XXVI, NR. 7109
12 PAGINI - 1,50 LEI

25° Temperaturile se vor situa între 15 şi 25 grade. Vântul va sufla cu 16 km/h.

DIMINEAŢA | AMIAZA | SEARA

Primăria, cu ochii pe sirene

Se pune la punct sistemul de alarmare a populaţiei din municipiu. Primăria investeşte în sirenele de pe clădiri.

ARAD. Suflăm şi-n iaurt! Administraţia locală se pregăteşte să pună la punct sistemul de alarmare a populaţiei în caz de dezastre. Istoria recentă a municipiului arată că, în mare măsură, Aradul a fost ferit de situaţii care să pună în pericol viaţa celor care locuiesc aici. Totuşi, de această dată, se pare că se intenţionează să fim, mai degrabă, pregătiţi, decât să fim „surprinşi" de producerea unui dezastru natural sau provocat de om, cum se întâmpla deseori în trecut, când de pildă administraţia era prinsă nepregătită de ninsoare în timpul iernii.

Concret, consilierii municipali au decis, în cadrul celei mai recente şedinţe CLM, alocarea unei importante sume de bani din excedentul bugetar, pentru îmbunătăţirea sistemului de alarmare publică de pe raza municipiului. Astfel, s-a aprobat alocarea sumei de 28.000 lei pentru „Upgradare centrală automată de alarmare publică", la capitolul „Ordine publică şi siguranţă naţională".

Dar cum stă treaba în Arad? În municipiu sunt montate 63 de sirene de alarmare a populaţiei. Investiţiile care urmează să fie realizate în perioada imediat următoare ar urma să aibă în vedere îmbunătăţirea întregului sistem, am fost informaţi de reprezentanţii Biroului de presă al Primăriei. „Ultima investiţie în sistem a fost făcută în anul 2006", susţin aceştia. Trebuie menţionat, însă, şi faptul că toate sirenele sunt în stare de funcţionare. /P.3

Mai multe foto pe www.aradon.ro

Gara, un şantier

Doar trei linii de cale ferată sunt funcţionale, în prezent, în Gara din Arad. În rest, staţia CFR e, toată, un şantier. Mai multe echipe de muncitori lucrează la terasamentul noilor linii, dar şi la structura viitoarei pasarele şi a peroanelor gării. Lucrările fac parte din mega-proiectul de reabilitare a căii ferate de pe culoarul IV pan-european Curtici-Arad-Simeria. FOTO: DIANA DUŢU

Lichidări de stoc FOTO: FAN

Magazin de jucării în locul OBI

ARAD. În scurt timp, magazinul OBI din Arad va deveni istorie. Spaţiul ce va fi eliberat până la 1 septembrie ar putea fi închiriat de Jumbo, cel mai mare retailer de jucării, produse pentru copii şi decoraţiuni interioare din Grecia. /P.5

Lovit cu toporul în cap pentru bani

COVĂSÂNŢ. A intrat prin efracţie într-o casă din Covăsânţ şi l-a lovit pe proprietarul locuinţei cu toporul în cap ca să-l „convingă" să-i dea bani. Tâlharul a fost arestat preventiv pentru 30 de zile. /P.6

Bacalaureat 2014 FOTO: FAN

Au contestat bacalaureatul

ARAD. Elevii arădeni nu au ezitat să depună luni contestaţiile după ce, duminică au fost afişate rezultatele la bacalaureat. Peste 600 de lucrări au luat drumul altui judeţ, unde vor fi recorectate. /P.5

Legume

Suprafeţele cultivate cu legume în România.

	Mii hectare
2007	253,4
2008	268,6
2009	267,1
2010	262,7
2011	232,9

Grafica: J.A. Sursa: Capital

9 771220 748034 14136

Acces interzis şcolilor de şoferi!

Primăria vrea să interzică accesul maşinilor şcolilor de şoferi în centrul oraşului, în zilele lucrătoare, timp de 6 ore!

ARAD. „Nu te supăra, şi tu ai fost cândva aşa!", este mesajul des întâlnit în trafic, pe stickere lipite pe maşinile şcolilor de şoferi. Mesajul se vrea unul de indulgenţă şi răbdare pentru şoferii angajaţi în trafic, care au făcut cândva şcoala şi au trecut probabil prin aceleaşi greutăţi. Ei bine, în general mulţi şoferi sunt deranjaţi de prezenţa în trafic a maşinilor „de şcoală". De această dată, mult mai rău s-a supărat, însă, administraţia locală! Şi le pune ACCES INTERZIS!

Mai exact, Primăria Arad a afişat la transparenţă un proiect de Hotărâre CLM privind „Interzicerea circulaţiei mijloacelor de transport aparţinând şcolilor de şoferi pe anumite artere din Municipiul Arad, în intervalul orar 7.00-9.00 şi 14.00-18.00".

„Prezenta hotărâre reglementează circulaţia, oprirea şi staţionarea autovehiculelor aparţinând şcolilor de şoferi în timpul orelor de curs şi de examen în Municipiul Arad. Scopul propus prin prezenta hotărâre, în considerarea obiectului ei, se realizează ţinând cont de următoarele cerinţe: asigurarea unui nivel ridicat de fluenţă şi siguranţă a traficului; asigurarea administrării în condiţii de eficienţă şi protecţie a infrastructurii rutiere", se precizează de la bun început.

Primăria interzice accesul maşinilor şcolilor de şoferi în centrul oraşului, în zilele lucrătoare, timp de 6 ore! /P.6

Putem fi cu toţii mai buni. Mai buni prieteni.
Detalii în pagina 7
(536724)

Operativitate

La nici 24 de ore de la momentul când Jurnal arădean informa Primăria Arad asupra „oazei" de gunoaie şi bălării de pe malul Mureşului, autorităţile au intervenit şi au curăţat mizeria. Apreciem operativitatea cu care s-a acţionat, ne bucurăm că am provocat o asemenea reacţie, dar rămânem cu o constatare amară: gunoaiele au fost strânse nu pentru că aşa era firesc să se întâmple, ci pentru că ziarul a intervenit în acest demers...
FOTO: DIANA DUŢU

Mai multe foto pe www.aradon.ro

Ploi pe mai departe FOTO: FAN

Ploi şi vijelii în vestul ţării

ARAD. Averse cu caracter torenţial, intensificări ale vântului, descărcări electrice şi căderi de grindină. Administraţia Naţională de Meteorologie (ANM) a anunţat că „vremea va fi instabilă în cursul zilei de miercuri, 9 iulie, îndeosebi în vestul, nordul şi centrul ţării". /P.6

Se reface tandemul MRU-Falcă

ARAD. Partidul Forţa Civică fuzionează prin absorbţie cu PDL, Mihai Răzvan Ungureanu devenind simplu membru al acestui partid. Gheorghe Falcă a participat la negocierile pentru fuziune, pentru care, de altfel, a militat. /P.5

Un trio fericit FOTO: FAN

Vor înota la „europene"

DORDRECHT. Sportivii arădeni Alexandru Fărcuţiu şi Gabriel Sonoc reprezintă România la Campionatul European de înot pentru juniori, spre imensa satisfacţie a prof. Sebastian Lucaci, cel care i-a iniţiat în tainele acestui sport sub culorile LPS Arad. /P.7

Contor Group a intrat în faliment

ARAD. Tribunalul Arad a dispus intrarea în faliment a producătorului de contoare de măsurare a apei, dizolvarea societăţii debitoare şi a desemnat lichidatorul care se va ocupa de vânzarea activelor firmei. /P.5

Remember: 9 iulie

1900 S-a născut Alexandru Graur, lingvist român (d. 1988)

1922 Johnny Weissmüller, înotător american de origine română, coboară sub 1 minut recordul mondial la 100 m liber (58.6 secunde)

1941 Armata română a eliberat Bucovina de Nord

1943 S-a născut Margareta Pâslaru, cântăreaţă de muzică uşoară

1946 S-a născut Angela Similea, interpretă de muzică uşoară

1947 S-a născut Mirabela Dauer (Bela Scorţaru), interpretă de muzică uşoară

Tom Hanks FOTO: FAN

1956 S-a născut **Tom Hanks**, actor american

1965 S-a născut Courtney Love, actriţă americană

Sănătate

• **CABINET GINECOLOGIC:** Cabinet ginecologic Arad, B-dul Decebal 11 (lângă Hotel Aradul), chiuretaj medicamentos, eco 4 D, test PAP.TEL: 0770823850, 0723643581

• **Policlinica DR. TURCIN, oferă:** Cardiologie (EKG, Ecografie cardiacă, Doppler vascular, Holter EKG si TA, Test de efort), Oftalmologie **(NOU - chirurgie pol anterior; CV computerizat; optică medicală),** ORL (videoendoscopie), pneumologie, gastroenterologie, neuropsihiatrie, medicină de familie, ecografii generale. **Telefon: 0257/285510, www.policlinica-turcin.ro**

Farmacia GLYKON - UTA, Bl U 6 (vis-a-vis de biserica în construcţie). DESCHIS ZILNIC: LUNI-VINERI 07.00 -21.00 SÂMBĂTĂ şi DUMINICĂ 08.00-18.00. **Telefon: 0257/241197**

Telefoane utile

☎ INFORMAŢII TELEFONICE: 118.932; ☎ ROBOT: 1958; ☎ APEL UNIC DE URGENŢĂ (SALVARE, POLIŢIE; Pompieri): 112; ☎ PRIMĂRIA MUNICIPIULUI ARAD: Program de relaţii cu publicul (camera 5) luni-vineri între orele 8-20. Tel.: 0257/284.744; tel. centrală: 0257/281.850; ☎ S.C. E.ON GAZ ROMÂNIA - Sucursala Arad - Dispecerat şi intervenţie telefon:0357/403.321; ☎ DERANJAMENTE CURENT ELECTRIC: 0257/929; ☎ INFORMAŢII CFR: 0257/231.777; ☎ PROTECŢIA CONSUMATORULUI: B-dul Revoluţiei, nr. 50. Telefon: 0257/257.049; ☎ POLIŢIA LOCALĂ: 0257/939.

Sudoku

REGULI:

În fiecare bloc sunt câteva cifre între 1 şi 9, stabilite dinainte. Acestea trebuie completate cu cifrele lipsă, în aşa fel încât fiecare număr să figureze o singură dată. De asemenea, cifrele de la 1 la 9 trebuie să figureze o singură dată atât pe rândurile orizontale cât şi pe coloanele verticale ale celor nouă blocuri luate împreună.

ÎNCEPĂTORI

	8		3	2	1			
2			5	4				7
	1							
4				1	3	8		
1	6		4		5		2	3
		5	2	6				1
							7	
6				3	2			8
			1	5	7		3	

AVANSAŢI

	3		1					
		9		6	2			7
1				7	8		2	
5							9	3
	6						5	
4	1							2
	7		8	1				9
3			4	9		2		
					3		7	

Soluţiile jocurilor din numărul precedent:

ÎNCEPĂTORI

2	1	7	8	3	6	9	5	4
4	5	6	9	2	1	7	8	3
3	8	9	5	4	7	1	2	6
1	4	3	7	6	5	8	9	2
7	6	2	4	8	9	3	1	5
5	9	8	3	1	2	6	4	7
8	7	5	2	9	3	4	6	1
9	3	1	6	5	4	2	7	8
6	2	4	1	7	8	5	3	9

AVANSAŢI

5	3	2	6	9	7	8	4	1
7	6	4	1	8	2	3	5	9
8	9	1	5	4	3	2	6	7
1	7	3	8	6	5	4	9	2
9	4	6	2	3	1	7	8	5
2	8	5	4	7	9	1	3	6
4	2	7	3	5	6	9	1	8
3	5	9	7	1	8	6	2	4
6	1	8	9	2	4	5	7	3

UNDE MERGEM în Arad

Cinema

CINEMA CITY ATRIUM

- **22 Jump Street: O altă adresă de pomină, orele 17:40, 20:00, 22:20**
- **Chef, ora 15:10**
- **Clopoţica şi zâna pirat - 3D, ora 13:10**
- **Cum să-ţi dresezi dragonul 2 - 3D dublat, orele 13:20, 15:30, 17:40**
- **Cum să-ţi dresezi dragonul 2 -3D subtitrat, ora 19:50**
- **Din greşeală împreună, orele 14:50, 17:10, 19:30, 21:50**
- **Dragoste la persoana a treia, orele 15:00, 17:50, 20:30, 22:00**
- **Grace de Monaco, ora 18:50**
- **Edge of Tomorrow: Prizonier în timp - 3D, orele 18:00, 20:15, 22:30**
- **Legendele din Oz: Întoarcerea lui Dorothy - 3D, ora 14:00**
- **Maleficent - 3D, orele 13:20, 15:20, 17:20, 19:20**
- **Rio 2 -3D, ora 15:50**
- **Sub aceeaşi stea, ora 16:20**
- **Think Like a Man Too: Nebunie în Las Vegas, orele 13:10, 15:20, 17:30, 19:40,, 21:50**
- **Transformers: Exterminarea - 3D, orele 14:10, 15:30, 17:25, 18:40, 20:40, 21:40**
- **Urma scapă turma, ora 21:00**
- **Vecini de coşmar, ora 14:20**
- **X-Men: Viitorul este trecut - 3D, ora 21:20**

Spectacole

• **Stagiunea estivală a Teatrului de Vară „Ethos",** ediţia a II-a: **„Sub zodia Mariei".** Maria Gheorghiu şi actorii Eusebiu Ştefănescu, Adriana Trandafir şi Radu Graţianu. Regia Ioan Cărmăzan. Scenariu şi concept Miron Manega (astăzi, 9 iulie a.c. începând cu ora 20.30, la Teatrul de Vară al CCJA)

Întreruperi de curent

Joi, 10 iulie 2014. În Municipiul Arad, h 8.30-16.30: Calea 6 Vânători, Cedrului, Ovidiu, Crişului, Siretului, Sălcuţa (p), Arţarului; **h 8.30-17.30:** Str. Trotuşului, Mimozei, Herodot, Petru Maior nr. 10, 12A, 19-41, Ulmului, Septimiu, Mircea Vodă, Diana, Independenţei, Progresului, Gloriei, P-ţa. Bujac, Marnei, Orizont, Ulpiu, Ţichindeal, Alunului, Nădejde, Aron Pumnul (p). **În judeţ, h 8-16:** Vârfurile; **h 9-14:** Juliţa.

Pieţe şi târguri

Astăzi este zi de piaţă la Pâncota, Beliu, Buteni, Şiclău, Macea, Vânători, Pecica, Şiria şi zi de târg la Beliu şi Buteni.

Mâine, joi, este zi de târg săptămânal la Curtici, Sebiş, Cermei, Săvârşin, Secusigiu, Zerind.

Horoscop

BERBECUL (III.21.-IV.20.)
Dimineaţă sunt şanse să plecaţi într-o călătorie în interes personal, în care vă apropiaţi mai mult de persoana iubită. Este posibil să întâlniţi o persoană mai în vârstă care vă va ajuta într-o afacere.

TAURUL (IV.21.-V.20.)
O rudă vă propune să vă asociaţi într-o afacere. Vă sfătuim să nu vă grăbiţi. Fiţi cumpătat, pentru că sunteţi predispus la probleme digestive!

GEMENII (V.21.-VI.21.)
Intenţionaţi de multă vreme să porniţi o afacere, dar astăzi nu este momentul potrivit. Riscaţi să faceţi greşeli din cauza nerăbdării. Vă sfătuim să evitaţi discuţiile în contradictoriu cu cei din jur.

RACUL (VI.22.-VII.22.)
Pot surveni evenimente neaşteptate, care vă dau programul peste cap. S-ar putea să aveţi musafiri din altă localitate.

LEUL (VII.23.-VIII.23.)
Sunteţi hotărât să puneţi la punct detaliile unei afaceri şi să începeţi o viaţă nouă. Puteţi fi optimist, pentru că aveţi şanse mari de reuşită.

FECIOARA (VIII.24.-IX.23.)
Aveţi succes în toate activităţile legate de cămin şi în afaceri. Familia şi colaboratorii vă apreciază iniţiativele. Puteţi să vă faceţi planuri de viitor, dar vă recomandăm să nu începeţi mai multe treburi deodată.

BALANŢA (IX.24.-X.23.)
Nimic nu vă poate schimba hotărârea de a începe o viaţă nouă. Vă preocupă ideea de a porni o afacere şi aţi şi început să puneţi detaliile la punct.

SCORPIONUL (X.24.-XI.22.)
Sunteţi foarte pragmatic şi intenţionaţi să porniţi o afacere la care vă gândiţi de mult timp. Vă recomandăm să nu luaţi nici o decizie până când nu analizaţi în detaliu.

SĂGETĂTORUL (XI.23.-XII.21.)
Aveţi şanse să începeţi o activitate care vă va aduce mari satisfacţii financiare. Tot ce începeţi azi va avea trăinicie. Vă recomandăm să fiţi mai tolerant, pentru că riscaţi să vă certaţi cu cei apropiaţi.

CAPRICORNUL (XII.22.-I.20.)
La o întâlnire cu prietenii, faceţi cunoştinţă cu o persoană care vă ajută să porniţi o afacere. Visele vi se pot îndeplini, dar vă sfătuim să evitaţi orice fel de speculaţii.

VĂRSĂTORUL (I.21.-II.20.)
Cu partenerul de viaţă vă înţelegeţi foare bine şi aveţi ocazia să petreceţi momente plăcute. Puteţi să faceţi împreună planuri de viitor. După-amiază s-ar putea să vi se propună o colaborare. Nu acceptaţi fără să negociaţi!

PEŞTII (II.21.-III.20.)
Sunteţi preocupat de relaţiile sentimentale şi doriţi să faceţi schimbări pe acest plan. Aveţi ocazia să faceţi cunoştinţă cu o persoană deosebită.

„Jurnal arădean" vă ascultă

De luni până joi, între orele 11,00-13,00, la telefonul 0257.280943, redactorul nostru vă stă la dispoziţie.

ARAD. S.P. este nemulţumit de vegetaţia care se întinde pe trotuarul de la ieşirea din Grădişte spre cimitir. „E plin de buruieni care au ieşit prin gard, pe trotuar. Şi sunt atât de mari încât, indiferent că mergi pe jos sau cu bicicleta, trebuie să te apleci ca să poţi trece pe sub ele. De ce nu sunt tăiate atunci când se tunde şi iarba?" - întreabă cititorul nostru. De asemenea, el recomandă autorităţilor să construiască un trotuar care să facă legătura între ultima staţie de tramvai de la cimitirul Grădişte şi zona Praktiker/Metro. „Acum, oamenii circulă pe marginea şoselei şi e destul de periculos..." - atenţionează arădeanul.

Gheorghe Nastor locuieşte în cartierul Gai, pe strada Alexandru cel Bun nr.24 şi are următoarea problemă: „De astă-primăvară-s-au desprins nişte fire de pe stâlpi şi stau bălăngănite la o distanţă mai mică de doi metri de sol. Nu ştim cui aparţin, nimeni nu se autosesizează" - spune, supărat, cititorul. Poate citeşte cineva aceste rânduri şi... reacţionează.

Mai mulţi locuitori din zona Fortuna readuc în atenţie problema celor care vând ilegal ţigări. Cetăţenii sunt consternaţi că, deşi poliţia se află la 20 de metri de locul cu pricina, oamenii legii nu iau măsuri pentru a-i elimina pe contrabandişti. **JA–D.D.**

Curs valutar

DENUMIREA VALUTEI	BNR	BCR		BRD		Intesa Sanpaolo Bank		Banca Românească		Nextebank		Alpha Bank		Banca Comercială Feroviară		Casa de schimb LUXOR	
		C	V	C	V	C	V	C	V	C	V	C	V	C	V	C	V
Euro	4,39	4,31	4,45	4,31	4,46	4,33	4,41	4,36	4,41	4,35	4,42	4,32	4,46	4,34	4,43	4,35	4,37
Dolar SUA	3,22	3,14	3,30	3,15	3,29	3,18	3,25	3,19	3,25	3,16	3,27	3,13	3,32	3,15	3,28	3,20	3,23
Forint	0,0141	0,0135	0,0147	0,0131	0,0147	0,0135	0,0145	-	-	0,0135	0,0148	-	-	-	-	0,0140	0,0143
Gram aur	136,80																

Vremea

Miercuri, 9 iulie

www.aradon.ro

15° LA ORA 6 — temperaturile se vor situa între 14 şi 15 grade. Vântul va sufla cu 16 km/h dinspre SSV.

25° LA ORA 18 — temperaturile se vor situa între 24 şi 25 grade. Vântul va sufla cu 16 km/h dinspre SSE.

Ziua precedentă

Arad	18-32	Umiditate:	78%
Lipova	18-32	Presiune:	982,05 mb
Chişineu- Criş	18-32	Precipitaţii:	80%
Săvârşin	17-31	Vânt:	22,53 km/h
Sebiş	17-31	Direcţie vânt:	SSV

Soarele

Răsare: 05:52
Apune: 21:27

Azi

Temperaturile se vor situa între 15 şi 25 grade. Vântul va sufla cu 16 km/h, dinspre SSV-SSE.

FAZELE LUNII

27.06. 5.07. 12.07. 19.07.

MIERCURI	JOI	VINERI	SÂMBĂTĂ
15° 25° furtună cu descărcări electrice	15° 27° mai mult senin	14° 23° ploi cu tunete	13° 24° izolat averse

Calendar

Biserica ortodoxă: Sf. Sfinţiţi Mc. Pangratie şi Chiril; Sf. Mc. Andrei şi Prov (Post)
Biserica greco-catolică: Sf. ep. m. Pancraţiu
Biserica romano-catolică: Ss. Augustin Zhao Rong, pr. şi 119 îns., m.; Veronica Giuliani, fc.

Prognoză pentru trei zile

Temperaturile minime vor fi cuprinse între 14 şi 15 grade, iar cele maxime între 23 şi 27 grade.

Temp.minime: 14 - 15°C
Temp.maxime: 23 - 27°C.

JURNAL ARĂDEAN
B-dul Revoluţiei nr. 62, Arad
BRAT Auditat de BRAT
Reclamaţii difuzare: 0257/212.032

Director: Mircea Ţişcă (8427)
Secretariat: 0257.281802 (centrala), fax - 0257.212.012
Şef departament difuzare: Carmen Csordas
Marea publicitate: 0257.280904
Mica publicitate: 0257.210775; B-dul Revoluţiei, nr. 81
Tiparul executat la: Tipografia Inform Media Debrecen

Redactor şef: Adriana Barbu (8416)
Responsabil de număr: Diana Duţu
Secretar general de redacţie: Gabriela Groza (8423); **Departamente: Eveniment:** Simona Butaru, Monica Ardelean (8405), Alin Gherasim (8417), Ioana Costaş (8414); **Politic:** Simion Todoca (8434); **Economic:** Andreea Pintea (8415); **Cultură, Învăţământ:** Vasile Filip (8421); **Social:** Diana Duţu (8413); **Sport:** Daniel Scridon (8424), Leo Sfâra (8422), Dan Lazăr (8406).
Tehnoredactare: Ghizela Şerban (8409), Munteanu Daniel (8411).
REDACŢIE: tel. 0257.281802 (centrala); fax 0257.212.012, 0257.228.592; e-mail:redactia.jurnalaradean@informmedia.ro, adevaruldearad@informmedia.ro, publicitate.jurnalaradean@informmedia.ro, publicitate.adevarul@informmedia.ro

Zeci de nereguli la firmele de transport

Timp de două luni, ITM Arad a verificat 11 transportatori şi a descoperit 66 de nereguli. S-au aplicat 46 de amenzi.

ARAD. Inspectoratul Teritorial de Muncă Arad a verificat, la sânge, transportatorii. S-au constatat zeci de deficienţe. Timp de două luni, în mai şi iunie, s-a desfăşurat, la nivel naţional, campania privind respectarea de către transportatorii rutieri a prevederilor legale referitoare la încheierea şi executarea contractelor individuale de muncă, a timpului de muncă şi de odihnă a conducătorilor auto (lucrători mobili), respectiv a prevederilor legale privind securitatea şi sănătatea în muncă.

„Inspectorii de muncă din cadrul ITM Arad au controlat 11 agenţi economici, unde au fost constatate 66 de deficiente, fiind aplicate 46 de sancţiuni contravenţionale, valoarea amenzilor fiind de 45.000 lei", informează conducătorul instituţiei, inspectorul şef Valentin Vanci.

Ce au descoperit inspectorii? Muncă la negru, neevidenţierea timpului de muncă conform prevederilor legale în vigoare, în cazul unor salariaţi care lucrează în zile de repaus săptămânal nu s-a stabilit şi acordat un spor la salariu, precum şi neacordarea salariului, de către unii angajatori, la data stabilită în contractul individual de muncă.

În ceea ce priveşte securitatea şi sănătatea în muncă, inspectorii au constatat că nu s-a efectuat controlul medical la angajare (ci la o dată ulterioară angajării), că lipsesc materialele pentru instruirea şi informarea salariaţilor iar angajaţii noi nu sunt instruiţi, la angajare, din punct de vedere al securităţii şi sănătăţii în muncă. Totodată, au fost găsite şi truse de prim ajutor incomplete. **JA – S.B.**

La verificat FOTO: FAN

Primăria, cu ochii pe sirene

Se pune la punct sistemul de alarmare a populaţiei din municipiu. Primăria investeşte în sirenele de pe clădiri.

Se fac investiţii în sirenele de pe clădiri FOTO: JA

ARAD. Dar care este povestea acestui sistem şi la ce foloseşte? Sirenele de alarmare a populaţiei au patru tipuri de semnale acustice: alarmă aeriană, alarmă la dezastre, prealarmă aeriană şi încetarea alarmei.

Durata fiecărui semnal de alarmare este de două minute pentru toate mijloacele de alarmare, cu excepţia sirenelor cu aer comprimat la care durata este de un minut. Cum le recunoşti? Semnalul ALARMĂ AERIANĂ se compune din 15 sunete a 4 secunde fiecare, cu pauză de 4 secunde între ele. Pentru sirenele cu aer comprimat semnalul se compune din 15 sunete a 2 secunde fiecare, cu pauză de 2 secunde între ele.

Semnalul ALARMĂ LA DEZASTRE se compune din 5 sunete a 16 secunde fiecare, cu pauză de 10 secunde între ele. Pentru sirenele cu aer comprimat semnalul se compune din 5 sunete a 8 secunde fiecare, cu pauză de 5 secunde între ele.

Semnalul PREALARMĂ AERIANĂ se compune din 3 sunete a 32 secunde fiecare, cu pauză de 12 secunde între ele.

Pentru sirenele cu aer comprimat semnalul se compune din 3 sunete a 16 secunde fiecare, cu pauză de 6 secunde între ele.

Semnalul ÎNCETAREA ALARMEI se compune dintr-un sunet continuu, de aceeaşi intensitate, cu durata de 2 minute.

Pentru sirenele cu aer comprimat semnalul se compune dintr-un sunet continuu, de aceeaşi intensitate, cu durata de 1 minut.

În caz de inundaţii

Primăria Arad este partener în proiectul „Acţiune de contracarare a riscului de inundaţii la nivel urban local", proiect implementat de un număr de nouă parteneri din şapte ţări europene, în perioada 1 ianuarie 2014 - 31 decembrie 2015. Proiectul îşi propune: crearea unor Centre Locale de Risc coordonate de fiecare dintre oraşele partenere şi care vor forma împreună Centrul de Risc Achelous, precum şi crearea unor grupuri de lucru locale, formate din experţi şi autorităţi locale; crearea unui sistem de monitorizare în caz de urgenţă hidrologică, prin contribuţia Universităţii Padova, precum şi crearea unei platforme web pentru distribuirea informaţiilor, realizarea de materiale de informare şi conştientizare a populaţiei.

Trusă de urgenţă

Specialiştii din cadrul Biroului Protecţie Civilă, Voluntariat pentru Situaţii de Urgenţă din cadrul Primăriei au realizat mai multe materiale de informare a populaţiei privind pregătirile pe care le pot face în caz că se anunţă un dezastru iminent. „Să pregătească o trusă de urgenţă, care să cuprindă un stoc de provizii suficient pentru trei zile: apă, alimente conservate, lanternă şi baterii de rezervă, radio cu baterii, telefon, haine de schimb, fluier, briceag, deschizător de conserve, pansamente, dezinfectant, pastile pentru dureri, medicamente etc. Să pregătească actele de identitate, actele casei, asigurarea, diferite contracte, bani lichizi, titluri de valoare şi carduri pentru a le putea lua uşor în caz de evacuare", se precizează în documentaţie.

SIMONA BUTARU
simona.butaru@informmedia.ro

Alimentează pentru produse BergHOFF cu până la 70% reducere!

Pentru fiecare achiziţie de minimum 25 Lei din benzinăriile MOL România, primeşti câte o etichetă promoţională. Colectează etichetele şi poţi cumpăra produse Berghoff la un preţ cu până la 70% reducere*! Campania se desfăşoară în perioada 16 iunie – 14 septembrie 2014, în limita stocului disponibil.

Detalii pe www.molromania.ro/berghoff
Vizitează-ne şi pe facebook.com/MOLRomania

* Faţă de preţurile recomandate în benzinăriile MOL. Imaginile sunt cu titlu de prezentare.

BergHOFF Since 1994 Belgium

Până la 70% reducere!

MOL

PENTRU CEI CE VOR MAI MULT | www.molromania.ro

(550853)

„Sub zodia Mariei", la teatru

ARAD. Evenimentele de la Teatrul de Vară Ethos continuă astăzi, 9 iulie, de la ora 20.30, cu spectacolul „Sub zodia Mariei". Intrarea este liberă.

Evenimentul îi are în prim plan pe Maria Gheorghiu - protagonista spectacolului - căreia i s-au alăturat actorii Eusebiu Ştefănescu, Adriana Trandafir şi Radu Graţianu, într-un concept şi după un scenariu semnate de Miron Manega, în regia lui Ioan Cărmăzan, care poartă numele „Sub zodia Mariei".

După cum spun organizatorii, „Sub zodia Mariei" este „un spectacol «de reconvertire» la istorie şi identitate naţională care plânge pentru a certa şi ceartă pentru a trezi. Un spectacol de la care nu ieşi relaxat, ci răvăşit, ca un răzor în care ai semănat ceva".

Evenimentul va debuta cu „Rugăciunea către Sfânta Maria", scrisă de Mihai Eminescu, poezie pe care Papa Ioan Paul al II-lea a rostit-o în Piaţa Sf. Petru din Roma înaintea venirii sale în România, spectacolul fiind o poveste a Mariilor noastre, ale românilor, o poveste care trebuie cunoscută: Maria de Mangop, prinţesa bizantină devenită „a noastră" plătind supremul preţ din însoţirea cu Domnitorul Ştefan cel Mare, Regina Maria care a ştiut să joace bine cartea României la Curţile Europei, Maria Tănase, care a ştiut să ducă în lume frumuseţea cântului popular românesc.

Important de ştiut că, în caz de ploaie, în curtea Centrului Cultural Judeţean se va monta un cort.

JA-C.H.

VARA NE-A TOPIT PRETURILE
Special pentru voi, vara asta am creat TREI oferte la pretul UNEIA!
Vino la ESTETIKA PROFESIONAL, pe Bld. Revolutiei, nr. 91, ap. 5 si inscrie-te la cursurile de manichiura - pedichiura - unghii cu gel si stilist protezist - acryl. Ti-am pregatit vara asta trei oferte IMBATABILE!
oferta valabila in ARAD
850 RON CURS MANI - PEDI + UNGHII GEL (PLATIBILI IN MAI MULTE RATE) (toate ustensilele si materialele utilizate in cadrul cursului sunt gratuite: gel, sabloane, lipsuri, pile, lipici, etc.)
1050 RON CURS MANI - PEDI + UNGHII GEL (PLATIBILI IN MAI MULTE RATE) (cursantul primeste un pachet CADOU, ce ramane al sau si dupa finalizarea cursului. Pachetul contine lampa UV, peco, pila metal, buffer, pila carton).
SUMMER PACK
NOU
550 RON CURS STILIST PROTEZIST - ACRYL (PLATIBILI IN MAI MULTE RATE) (toate ustensilele si materialele utilizate in cadrul cursului sunt gratuite: pudra acrilica si monomer, sabloane, lipsuri, pile, lipici, etc.)
ESTETIKA
Ne gasiti: Bld. Revolutiei, nr. 91, ap. 5, Arad, telefon 0743.534.372
(556738)

GRATIS
cu bilet de trimitere de la Medicul de Familie
Servicii spitalizare de zi şi consultaţii în contract cu CASJ Arad
• Chirurgie Generală
• Gastroenterologie
Anumite tipuri de tumorete, lipoame, plagi, abcese, chisturi –mica chirurgie, etc.
Esofagita, Gastrita, Duodenită acută, Ulcer gastroduodenal, Colecistită, etc.
Bucureşti Cluj Galaţi Piteşti Ploieşti Bacău Brăila Focşani Deva
FLEBOLOS
DERMATOLO
Consultat
Arad: 0257 - 213 888 LaurusMedical clinics
www.laurusmedical.ro
(146421)

www.aradon.ro
RECLAME

Profesorii intră în examen

271 de profesori arădeni vor susţine examenul care le va da dreptul de practică în sistemul de învăţământ preuniversitar.

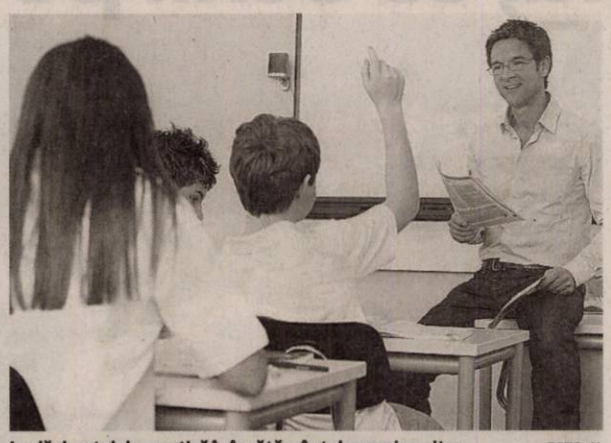

Le dă dreptul de practică în învăţământul preuniversitar FOTO: JA

ARAD. Primul examen pe care îl vor susține profesorii arădeni e definitivatul. Examenul care le dă dreptul de a preda în învățământul preuniversitar și pe care pot să îl dea de maximum trei ori, după un an de predare efectivă la catedră.

Examenul are loc pe 14 iulie şi se va desfăşura la Liceul Tehnologic „Francisc Neuman" din Arad. Sunt înscrişi 271 de candidaţi pentru nu mai puţin de 38 de discipline. Cei mai mulţi candidaţi sunt înscrişi pentru învăţământul primar (58) şi pentru învăţământul preşcolar (45). Pentru a obține definitivatul au nevoie de minim nota 8.00.

Rezultatele vor fi afişate pe 19 iulie când pot fi depuse şi contestaţiile. Rezultatele finale vor fi publicate pe 24 iulie.

Miza acestui examen nu este creşterea salarială, care este nesemnificativă, ci dreptul de putea avea contracte de muncă pe durată nedeterminată. Chiar dacă sunt titulari pe un post, profesorii fără definitivat au contracte doar pe o perioadă determinată. **JA-M.A.**

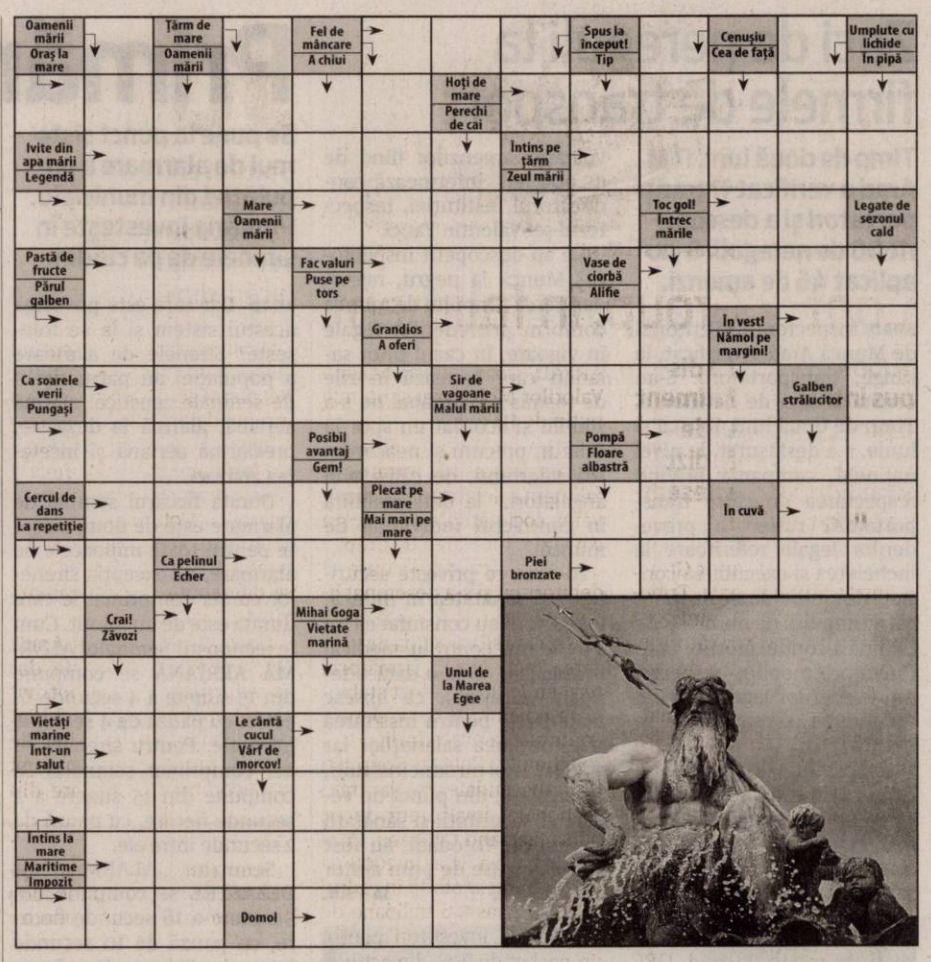

Citire apometre

Joi, 10.07.2014. Cetăţii, Diogene, Părului, Micşunelelor, Gladiator, Pompei, Hector, Marte, Troiei, Cezar, Santinelei, Infanteriei, Achile, 13 Martiri, Trompetei, Radu de la Afumaţi, Argeş, Lipovei, Păstorului, Zefir, C. Negruzzi, A. Ivireanu, Z. Moricz, Bradului, Zmeurei, P. Rareş, Comunarzilor, Turdei, Jiului, Oltului, Retezat, Faurilor, Laptelui, Ştefan Teneţchi, Călţunaş Alexandru cel Bun, Septimiu, Trotuşului, Herodot, Mimozei, Năsăud, Teuz, Buziaş, Mircea Vodă, Ulmului, Solomon, Macedoniei, Orfeu, Măgurei, Crişului, Prometeu, Diana, Letiţiei, Aviaţiei, calea Victoriei, Aviator Vuia, Deltei, H. Sava, Andrei Şaguna cu soţ, A. Karoly, Andrei Şaguna fără soţ, B. Bartok, E. Gârleanu, Minervei, Clopoţeilor, Crişan, Ghiba Birta, Şt.A. Doinaş, I. Marşieu, B. Bela, Ghe. Lazăr, Tr. Dobra, Plevnei, P-ţa Arenei, K. Aladar, Mozart, Dacilor, Teiului, Paris.

Soluția integramei din numărul precedent

R ■ C ■ C ■ CAT ■ C ■ MAMALIGA ■ ASIA ■ PAPARA ■ GUTUI ■ FII ■ MELCI ■ AR ■ TOPAZ ■ ARON ■ B ■ BANI ■ ISNAF ■ PA ■ O ■ ENE ■ OA ■ TRON ■ IAZ ■ CLARI ■ ALA ■ UED ■ ARIAN ■ EN ■ IR ■ ARME ■ CHINA ■ IARNA ■ LUPI ■ IM ■ E ■ REA ■ A ■ ITE ■ PAL ■ ATRASA ■ GRAU ■ II

Rețeta zilei

Ruladă din biscuiți

INGREDIENTE: 250 g biscuiți fragezi, 150 g unt sau margarină, 100 g ciocolată tartinabilă, 250 g branză proaspătă de vaci (cremă fina), 100 g zahăr pudră, zahăr vanilat, 50 ml frișcă lichidă, 100 g zmeură proaspătă (sau alt fruct proaspăt de sezon).

MOD DE PREPARARE: Se dau biscuiții la robot, apoi se frământă bine cu margarina topită și amestecată cu ciocolată tartinabilă, până obținem un amestec omogen. Se întinde, între două folii de celofan blatul de biscuiți al ruladei, gros de 0,5 cm.

Se mixează crema fină de brânză de vaci cu frișca lichidă, zahărul vanilat și cel pudră, apoi se întinde într-un strat uniform pe blatul din biscuiți. Deasupra se presară zmeura apoi se rulează cu grijă și se dă la rece cel puțin 2 ore. Se pudrează cu zahăr pudră și se feliază în felii potrivit de groase.

Poftă bună!

Pentru mai multe rețete intră pe www.culinar.ro

Rubrică sponsorizată de cora

UNIUNEA EUROPEANĂ · GUVERNUL ROMÂNIEI · Fondul Social European POSDRU 2007-2013 · Instrumente Structurale 2007-2013 · GUVERNUL ROMÂNIEI MINISTERUL MUNCII, FAMILIEI, PROTECȚIEI SOCIALE ȘI PERSOANELOR VÂRSTNICE OIPOSDRU REGIUNEA VEST · FRG Vladimirescu · FUNDAȚIA ROMÂNO - GERMANĂ VLADIMIRESCU

Investeşte în oameni!

FUNDAȚIA ROMÂNO – GERMANĂ Vladimirescu

în parteneriat cu: ASOCIAȚIA ALDMARIDIM, PRIMĂRIA COMUNEI BÂRSA, PRIMĂRIA COMUNEI GURAHONȚ ȘI PRIMĂRIA COMUNEI SĂVÂRȘIN

ORGANIZEAZĂ GRATUIT PENTRU PERSOANELE INACTIVE ȘI ȘOMERII DIN MEDIUL RURAL

cursuri de calificare/inițiere:

CONTABILITATE – la Centrul din Aldești

OPERATOR CALCULATOR și COAFOR - la Centrul din Săvârșin

LUCRĂTOR ÎN STRUCTURI PENTRU CONSTRUCȚII – la Centrul din Gurahonț

Informații și înscrieri:

- **ALDEȘTI** - 0751– 119346 – Giurescu Mariana
- **SĂVÂRȘIN** – 0743-183169 – Vodicean Adina
- **GURAHONȚ** - 0741 – 149567 – Bodea Samuil

proiect: ***„OCUPPAT – Organizarea de Cursuri de Pregătire Profesională și Antreprenoriat la Țară" - ID 128576*** cofinantat din Fondul Social European prin Programul Operational Sectorial Dezvoltarea Resurselor Umane 2007-2013

(549233)

CASA DE INSOLVENȚĂ RAVA SPRL

în calitate de lichidator judiciar

ANUNȚĂ TOȚI CREDITORII **DEBITORULUI**

SC COMPANIA DE PRESTĂRI SERVICII CPS SRL

cu sediul în Arad, Str. Voinicilor, Bl. 246, Ap. 8, Sc. B, Et. 2, Jud. Arad, inmatriculată la ORC Arad sub nr. J02/1548/2003, având CUI 15932690, că față de această societate a fost deschisă procedura simplificata prevăzută de Legea nr. 85/2006, prin Încheierea civilă nr. 214 din data de 26.06.2014, pronunțată de Tribunalul Arad în dosarul 3528/108/2014.

Termenul limită pentru înregistrarea cererii de admitere a creanțelor asupra averii debitorului este data de **11.08.2014**. În temeiul art. 76 alin.(1) din Legea privind procedura insolvenței, nedepunerea cererii de admitere a creanței până la termenul menționat atrage decăderea din drepturi privind creanța/ creanțele pe care le deținești împotriva debitorului. **Alte termene stabilite:** Termenul limită pentru verificarea creanțelor, întocmirea, afișarea și comunicarea tabelului preliminar al creanțelor este data de **20.08.2014**. Termenul de definitivare a tabelului de creanțe este la data de **03.09.2014.** Termenul limită pentru depunerea eventualelor contestații la tabelul preliminar este de 5 zile de la data publicării acestui tabel în Buletinul Procedurilor de Insolvență.. În termen de 10 zile de la primirea prezentei notificări, pentru motive întemeiate, creditorii pot face opoziții la deschiderea procedurii.

Debitorul **SC COMPANIA DE PRESTĂRI SERVICII CPS SRL** are obligația ca în termen de 10 zile de la deschiderea procedurii să depună la dosarul cauzei documentele prevăzute la art. 28 alin. (1) din Legea privind procedura insolvenței

Informații suplimentare la tel. 0372.724.485 sau la sediul profesional al lichidatorului judiciar **CASA DE INSOLVENȚĂ RAVA SPRL** *situat în Arad, Str. Salacz Gyula, Nr. 3A, Jud. Arad.*

(560585)

CASA DE INSOLVENȚĂ RAVA S.P.R.L.

în calitate de administrator judiciar

ANUNȚĂ TOȚI CREDITORII **DEBITORULUI**

S.C. MAEVI COMPANY S.R.L.

cu sediul în Arad, P-ța. Catedralei, Nr. 3, Jud. Arad, înmatriculată la O.R.C. Arad sub nr. J02/1027/2004, având C.U.I. 16514083, că față de această societate a fost deschisă procedura insolvenței prevăzută de Legea nr. 85/2006, prin Sentința civilă nr. 458 din data de 18.06.2014, pronunțată de Tribunalul Arad în dosarul 2855/108/2014.

Termenul limită pentru înregistrarea cererii de admitere a creanțelor asupra averii debitorului este data de **01.09.2014**. În temeiul art. 76 alin.(1) din Legea privind procedura insolvenței, nedepunerea cererii de admitere a creanței până la termenul menționat atrage decăderea din drepturi privind creanța/ creanțele pe care le deținești împotriva debitorului. **Alte termene stabilite:** Termenul limită pentru verificarea creanțelor, întocmirea, afișarea și comunicarea tabelului preliminar al creanțelor este data de **29.09.2014**. Termenul limită pentru depunerea eventualelor contestații la tabelul preliminar este de 5 zile de la data publicării acestui tabel în Buletinul Procedurilor de Insolvență.. Termenul de definitivare a tabelului creanțelor este la data de **29.10.2014.** În termen de 10 zile de la primirea prezentei notificări, pentru motive întemeiate, creditorii pot face opoziții la deschiderea procedurii.

Debitorul **S.C. MAEVI COMPANY S.R.L.** are obligația ca în termen de 10 zile de la deschiderea procedurii să depună la dosarul cauzei documentele prevăzute la art. 28 alin. (1) din Legea privind procedura insolvenței

Informații suplimentare la tel. 0372.724.485 sau la sediul profesional al administratorului judiciar **CASA DE INSOLVENȚĂ RAVA S.P.R.L.** *situat în Arad, Str. Salacz Gyula, Nr. 3A, Jud. Arad.*

(560581)

CASA DE INSOLVENȚĂ RAVA S.P.R.L.

în calitate de lichidator judiciar

ANUNȚĂ TOȚI CREDITORII **DEBITORULUI**

FUNDAȚIA CREȘTINĂ „BUPTE" PÂNCOTA

cu sediul în Pâncota, Str. G-ral. Ion Dragalina, Nr. 1, Jud. Arad, având C.I.F. 14432092, că față de această societate a fost deschisă procedura falimentului prevăzută de Legea nr. 85/2006, prin Încheierea nr. 185/CC din data de 18.06.2014, pronunțată de Tribunalul Arad în dosarul 3368/108/2014.

Termenul limită pentru înregistrarea cererii de admitere a creanțelor asupra averii debitorului este data de **01.09.2014**. În temeiul art. 76 alin.(1) din Legea privind procedura insolvenței, nedepunerea cererii de admitere a creanței până la termenul menționat atrage decăderea din drepturi privind creanța/ creanțele pe care le deținești împotriva debitorului. **Alte termene stabilite:** Termenul limită pentru verificarea creanțelor, întocmirea, afișarea și comunicarea tabelului preliminar al creanțelor este data de **29.09.2014**. Termenul limită pentru depunerea eventualelor contestații la tabelul preliminar este de 5 zile de la data publicării acestui tabel în Buletinul Procedurilor de Insolvență.. Termenul de definitivare a tabelului creanțelor este la data de **29.10.2014.** În termen de 10 zile de la primirea prezentei notificări, pentru motive întemeiate, creditorii pot face opoziții la deschiderea procedurii.

Debitorul **FUNDAȚIA CREȘTINĂ „BUPTE" PÂNCOTA** are obligația ca în termen de 10 zile de la deschiderea procedurii să depună la dosarul cauzei documentele prevăzute la art. 28 alin. (1) din Legea privind procedura insolvenței

Informații suplimentare la tel. 0372.724.485 sau la sediul profesional al lichidatorului judiciar **CASA DE INSOLVENȚĂ RAVA S.P.R.L.** *situat în Arad, Str. Salacz Gyula, Nr. 3A, Jud. Arad.*

(560583)

Publicitate: mica 0257/210.775; mare 0257/280.904

www.aradon.ro

RECLAME

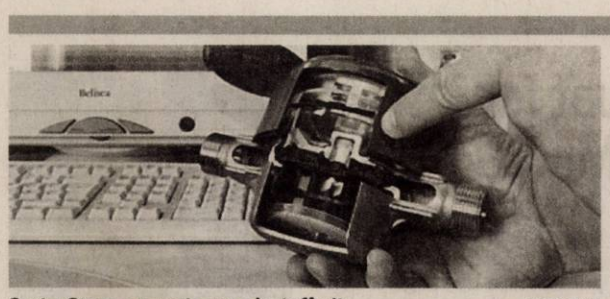

Contor Group, o poveste care a luat sfârşit FOTO: FAN

Contor Group, în faliment

Tribunalul Arad a dispus intrarea în faliment a producătorului de contoare de apă, dizolvarea firmei şi a desemnat lichidatorul.

ARAD. E oficial: Contor Group a intrat în faliment. Tribunalul Arad a dispus intrarea în faliment a producătorului arădean de contoare de măsurare a apei, la cererea societăţii. Decizia a fost luată într-un dosar al cărui obiect îl constituie procedura insolvenţei, dosar ce a fost înregistrat pe rol la 19 aprilie 2011. Părţile implicate în proces sunt debitorii Contor Group SA şi Contor Group SRL prin administrator special SC Reuland Consult SRL, trei intimaţi (Judecătoria Arad, ORC ARFAD, Comisia Naţională a Valorilor Mobiliare) şi nu mai puţin de 111 creditori.

La ultimul termen în acest proces, s-a dispus intrarea în faliment a debitorului şi dizolvarea societăţii debitoare, s-a constatat încetarea de drept a dreptului de administrare al debitorului şi s-a desemnat lichidator pentru firmă (Expert SPRL, care se va ocupa de vânzarea activelor). Următorul termen în dosar a fost stabilit la 12 noiembrie 2014, pentru continuarea procedurii.

Acţiunile Contor Goup au fost suspendate de la tranzacţionare, investitorii de pe bursă pierzând toţi banii. Contor Group s-a listat în 2008 pe bursă, printr-o ofertă în cadrul căreia a atras 3,6 milioane de euro de la investitori pentru un pachet de 25% din acţiuni. La finalul anului 2013, Contor Group avea active imobilizate de 36,2 milioane lei (aproximativ 8 milioane euro) şi datorii de peste 38 milioane lei (8,6 milioane euro). Principalul creditor al firmei intrate în faliment este ING, care nu şi-a putut recupera împrumuturile acordate acesteia. Compania a avut pierderi de 6 milioane de lei anul trecut. **JA-D.D.**

Vânzare eşuată

La 23 iunie, administratorul judiciar al Contor Group a convocat adunarea creditorilor în vederea aprobării depunerii cererii de intrare în faliment, după ce oferta de vânzare a pachetului de control al societăţii (care a avut loc în acest an) s-a soldat cu un eşec, iar administratorul judiciar, SCP Expert Arad, nu a găsit alternative de salvare a companiei.

Jucării în loc de OBI

Spaţiul eliberat de magazinul de bricolaj va fi ocupat de Jumbo, cel mai mare retailer de jucării din Grecia.

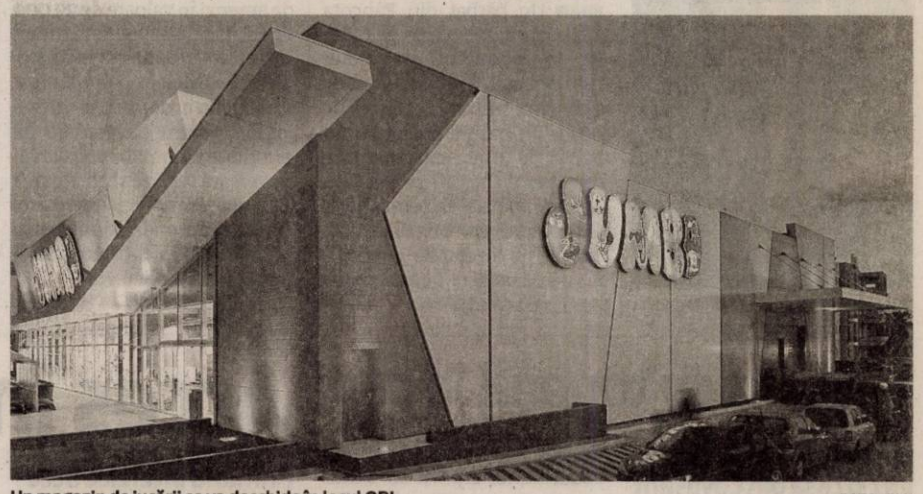

Un magazin de jucării se va deschide în locul OBI FOTO: FAN

ARAD. În scurt timp, magazinul OBI din Arad va deveni istorie. Retailerul german de bricolaj a început deja să-şi lichideze stocurile de marfă, până la sfârşitul lunii august 2014 urmând să se retragă definitiv din ţara noastră. Motivul? Pierderile acumulate în ultimii ani, datorate faptului că nu au reuşit să se diferenţieze de concurenţa din domeniu.

Ce va fi în locul OBI Arad? Nu se ştie cu certitudine, dar se vehiculează ideea potrivit căreia spaţiul va fi închiriat de cel mai mare retailer de jucării, produse pentru copii şi decoraţiuni interioare din Grecia: Jumbo. Elenii şi-au manifestat deja intenţia de a se muta în fostele magazine OBI din Oradea şi Bucureşti (Berceni), dar au de gând să se extindă şi în alte oraşe, iar spaţiile largi ocupate de OBI sunt o opţiune ce pare a fi pe placul lor.

Jumbo are deja două magazine în România, primul fiind deschis în toamna anului trecut la Timişoara (în locul hipermaketului Real, lângă aeroport), iar al doilea la Bucureşti. În primele şase luni de prezenţă locală, grecii de la Jumbo au făcut afaceri de 6 milioane de euro. În 2013 au avut vânzări de peste 500 de milioane de euro. Elenii deţin 66 de magazine, din care peste 50 în ţara de origine, dar şi în Bulgaria şi Cipru. **JA-D.D.**

Oferta

Ce putem cumpăra de la Jumbo? O gamă foarte largă de jucării, produse pentru copii, decoraţiuni interioare, haine pentru copii, cărucioare, costume, biciclete, obiecte pentru baie, pentru maşini, produse de uz casnic şi de igienă.

Prins cu 9.000 lire sterline furate

TURNU. Un adolescent în vârstă de 17 ani, care a furat săptămâna trecută 9.000 de lire sterline din casa unei femei din comuna suceveană Frătăuţii Noi, a fost prins de poliţiştii de frontieră de la Turnu pe când încerca să iasă din ţară. Minorul a fost dus la un centru de primire minori din municipiul Arad. În momentul controlului, tânărul avea asupra sa suma de 2.750 de euro care provenea din banii furaţi. Adolescentul a fost reţinut pentru 24 de ore, urmând să fie dus la Parchetul Judecătoriei Rădăuţi.

O femeie în vârstă de 71 de ani din comuna Frătăuţii Noi a sesizat, în urmă cu o săptămână, că din locuinţa fiicei sale, plecată la muncă în Anglia de şase ani, a fost furată suma de 9.000 de lire sterline dintr-o cutie în care se aflau 20.000 de lire sterline. **JA – I.C.**

Nu a trecut frontiera FOTO: FAN

Nemulţumiţi de rezultate FOTO: FAN

Au contestat bacalaureatul

662 de contestaţii au fost depuse după prima sesiune a bacalaureatului.

ARAD. Au dat buluc la contestaţii. Elevii arădeni nu au ezitat să depună luni contestaţiile după ce duminică au fost afişate rezultatele la bacalaureat. Peste 600 de lucrări au luat drumul altui judeţ, unde vor fi recorectate. Cele mai multe, 287, sunt pentru limba şi literatura română, 117 la matematică şi 81 la geografie. Cele mai puţine au fost cele din domeniul ştiinţelor sociale (filosofie, economie, psihologie), pentru care au fost depuse sub 10 contestaţii.

Rezultatele finale vor fi făcute publice pe 11 iulie.

Promovabilitatea pe judeţ înainte de contestaţii era de 50,66 la sută. Cu siguranţă printre cei care au încercat să mai obţină câteva sutimi la nota primită sunt şi o parte din cei mai ghinionişti elevi, cei care au luat medii între 5 şi 5,99, minimum pentru a fi promovaţi fiind media 6. Un punct în plus acordat după recorectare poate face trecerea de la respins către promovat. **JA-M.A.**

Se reface tandemul Falcă-MRU

Partidul Forţa Civică fuzionează prin absorbţie cu PDL. MRU devine simplu membru PDL.

ARAD. Mihai Răzvan Ungureanu, senator de Arad şi preşedinte al Partidului Forţa Civică, a anunţat, printr-o intervenţie telefonică într-o emisiune televizată, că a ajuns la un acord cu liderii PDL pentru o fuziune prin absorbţie. Practic, aceasta ar însemna contopirea FC în PDL, care preia toate activele şi pasivele partidului lui Ungureanu. În acest caz, MRU devine cel deal doilea senator PDL de Arad. De altfel, încă de la începutul mandatului, MRU a activat în grupul parlamentar al PDL. A fost ales pe lista ARD, alianţă politică realizată împreună cu Gheorghe Falcă, tandem care a militat constant pentru reunificarea dreptei, amândoi afirmând permanent că la alegerile prezidenţiale din 2014 dreapta unită va avea un candidat unic la alegerile prezidenţiale. Idee pe care Falcă a continuat să o vehiculeze pe parcursul campaniei pentru desemnarea prezidenţiabilului PDL.

Falcă a confirmat

Contactat telefonic, Gheorghe Falcă a confirmat ştirea, precizând că a participat la discuţii şi că, de altfel, el a militat constant pentru realizarea acestei fuziuni. Întrebat dacă s-a pus condiţia intrării lui MRU într-o competiţie internă cu Cătălin Predoiu, Falcă a spus că nu. Rămâne de văzut dacă MRU va obţine o funcţie în PDL, pentru că, în conformitate cu regulile fuziunii prin absorbţie, oferirea de funcţii partidului absorbit nu este obligatorie, ci decurge din eventualele înţelegeri prealabile. Cel mai probabil, MRU va candida pentru o funcţie la congresul din 26 iulie. **JA-S.T.**

Se repară tandemul care (nu?) s-a stricat? FOTO: JA

UVVG acordă, în număr nelimitat, locuri de ŞCOLARIZARE GRATUITĂ, prin Bursele „Vasile Goldiş"

Universitatea de Vest „Vasile Goldiş" din Arad a deschis Oficiul Permanent de Informare şi Înscriere pentru admiterea în anul universitar 2014-2015 (B-dul Revoluţiei nr. 94-96), unde viitorii studenţi pot să se înscrie la una, sau mai multe specializări din cadrul celor 6 facultăţi ale Universităţii. **Nu se percepe taxă de înscriere şi nici taxă de admitere.**

Oferta academică a Universităţii de Vest „Vasile Goldiş" este generoasă, ea cuprinzând 34 de specializări licenţă şi 24 studii aprofundate la nivel de masterat, 6 cursuri postuniversitare de specialitate, Şcoală doctorală în domeniul medicină şi biologiei şi o Şcoală postdoctorală, care a fost înfiinţată printre primele instituţii de studii postdoctorale din România.

Universitate europeană, Universitatea de Vest „Vasile Goldiş" pregăteşte studenţi străini prin liniile de predare în limba franceză şi limba engleză. Universitatea de Vest „Vasile Goldiş" are calificativul maxim pentru performanţele obţinute în asigurarea calităţii actului de educaţie **„GRAD DE ÎNCREDERE RIDICAT"**, acordat de Agenţia Română pentru Asigurarea Calităţii în Învăţământul Superior (ARACIS).

Universitatea de Vest „Vasile Goldiş" acordă, în număr nelimitat, burse studenţilor merituoşi, şcolarizare gratuită prin Bursele „Vasile Goldiş".

Facilităţi la plata taxei de şcolarizare pentru anul universitar 2014-2015

* Absolvenţii de liceu, promoţia 2014, care au obţinut la Bacalaureat media cuprinsă între 9,00 şi 10,00 şi care optează pentru specializările de la forma de învăţământ zi.

* Studenţii înscrişi în anul I de studiu, şefi de promoţie 2014 şi olimpicii care au obţinut locurile I, II sau III la olimpiade naţionale sau internaţionale.

* Studenţii care provin din casele de copii sau orfani de ambii părinţi, care nu realizează alte venituri şi care nu depăşesc vârsta de 25 ani.

* Studenţii care urmează a doua facultate în cadrul UVVG, absolvenţi ai UVVG cu diplomă de licenţă, sau absolvenţi ai colegiilor universitare din cadrul UVVG.

* Studenţii care achită taxa integrală de şcolarizare la înscrierea în anul I, nivel licenţă; Toţi studenţii pot beneficia, la cerere, de eşalonarea plăţii taxei de şcolarizare în rate lunare. Taxele de şcolarizare pot fi achitate în 4 rate. Condiţii avantajoase şi reducerea costurilor de preţ la cazare şi masă.

Acte necesare la înscriere: Diploma de bacalaureat în original; Certificat de naştere (copie legalizată); Certificat de căsătorie (copie legalizată); Adeverinţă medicală; Trei fotografii format ¾; Dosar plic.

ADMITEREA ÎN ANUL UNIVERSITAR 2014-2015

Admiterea pentru ciclul universitar de licenţă se organizează pe bază de concurs de dosare şi media de la BAC, în două sesiuni, iulie şi septembrie 2014, conform următorului calendar: 1 iulie – 28 - înscrierea candidaţilor; 30 iulie - afişarea rezultatelor finale. Sesiunea de toamnă: 1 septembrie - 21 septembrie - înscrierea candidaţilor; 23 septembrie - afişarea rezultatelor finale;

DOMENIUL SĂNĂTATE

Admiterea la specializările din cadrul domeniului Sănătate: 1 iulie – 26 iulie: înscrierea candidaţilor; 28 iulie – susţinerea testului grilă; 1 august - afişarea rezultatelor finale.

Oficiul Permanent pentru Informare şi Înscriere de la Rectorat (B-dul Revoluţiei nr.94-96), beneficiază de un bogat material informativ şi funcţionează de luni până vineri între orele 9,00-18,00; sâmbătă şi duminică între orele 9,00-13,00; Informaţii la telefon 0257/280373, sau email: admitere@uvvg.ro; site:www.uvvg.ro.

*** Universitatea de Vest „Vasile Goldiş" din Arad şcolarizează şi absolvenţi de liceu cu, sau fără diplomă de bacalaureat prin colegii universitare.**

Biroul de presă al UVVG
Daniel Albu

(398826)

Prinşi de poliţişti FOTO: JA

Au condus fără a avea permise

ARAD. Un bărbat din Pâncota a fost prins de polițiști pe Calea Radnei conducând un autoturism Renault, având dreptul de a conduce suspendat. Agenții de poliție au tras pe dreapta și un bărbat de 31 ani din Arad care conducea un moped, pe B-dul Revoluției, fără a avea permis auto. Cei doi sunt cercetați pentru conducere pe drumurile publice a unui autovehicul fără a poseda permis de conducere. **JA – I.C.**

175

de amenzi în valoare de 39.000 de lei au aplicat polițiștii rutieri în urma controalelor efectuate. Dintre acestea, o parte au fost date pentru depășirea vitezei legale, pentru neacordare de prioritate pietonilor angajați în traversarea străzii și efectuarea de depășiri neregulamentare. Polițiștii au mai reținut patru permise auto și tot atâtea certificate de înmatriculare.

JA – I.C.

O combină a luat foc într-un lan de grâu la Macea

MACEA. O combină care treiera grâul pe un câmp din comuna Macea a luat foc, se pare, din cauza unei defecțiuni tehnice. Incendiul, care a afectat aproximativ 40 la sută din combină, s-a extins și la câmpul acoperit de grâu și miriște. Pentru stingerea și limitarea incendiului - ce amenința să ajungă peste hotare, adică exact la granița cu Ungaria - s-a adus un tractor care a tras brazde pe câmp, în ajutorul acestuia venind și pompierii voluntari din Macea, care au intervenit cu o autospecială de stingere. Pentru stingerea incendiului ce a cuprins combina a fost solicitată intervenția Detașamentului Arad, care a intervenit cu o autospecială de stingere. Intervenția voluntarilor și a pompierilor s-a încheiat după aproximativ două ore, când focul a fost lichidat. **JA – I.C.**

Au stins focul FOTO: JA

L-a lovit cu toporul în cap

A intrat prin efracţie într-o casă din Covăsânţ şi l-a lovit pe proprietarul locuinţei cu toporul în cap.

COVĂSÂNŢ. Un bărbat din Covăsânț s-a trezit în miez de noapte cu tâlharul în casă. Hoțul i-a cerut bani, însă când proprietarul locuinței i-a spus că nu are, infractorul l-a lovit cu toporul în cap. Făptașul a fost prins și arestat preventiv pentru 30 de zile pentru tâlhărie calificată. „Procurori ai Parchetului de pe lângă Judecătoria Lipova au solicitat Judecătoriei Lipova, la data de 07.07.2014, arestarea preventivă a inculpatului L.B. pentru infracțiunea de tentativă la infracțiunea de tâlhărie calificată. Magistrații Judecătoriei Lipova au admis cererea procurorilor și au dispus emiterea unui mandat de arestare preventivă pe numele acestuia pentru 30 de zile", se arată într-un comunicat de presă. Potrivit procurorilor, „din probatoriul administrat în cauză a rezultat că, în noaptea de 5 spre 6 iulie 2014, prin escaladarea gardului a pătruns în locuința persoanei vătămate V.I. din Covăsânț, căruia i-a cerut bani și pe care l-a lovit cu un topor în zona capului, apoi a scotocit prin toată casa pentru a găsi banii, însă nu i-a găsit. Inculpatul este cercetat în vederea lămuririi tuturor împrejurărilor de fapt și a stabilirii răspunderii penale".

JA – I.C.

Tâlharul a pătruns prin efracţie în casă FOTO: FAN

Casă mistuită de flăcări

ŞILINDIA. Incendiu de proporții, în noaptea de luni spre marți, în jurul orei 3.35, la Șilindia. La acea oră, vecinii au anunțat la 112 faptul că o locuință din Șilindia este cuprinsă de flăcări. Incendiul a fost observat târziu, astfel că focul deja cuprinsese mare parte din casă (incendiul fiind favorizat și de faptul că locuința era din lemn și văiugă), amenințând să ajungă și la anexă. În imobil nu se afla nimeni în momentul izbucnirii incendiului. Pompierii au intervenit inițial cu două autospeciale - una de la Serviciul Voluntar pentru Situații de Urgență Șilindia și cealaltă de la Garda nr. 1 Ineu. Pentru că flăcările amenințau să ajungă la anexa construită lângă casă, a mai fost chemat un echipaj de pompieri care a sosit la fața locului cu o autospecială de stingere cu apă și spumă. După aproximativ patru ore, cele trei echipaje au reușit să lichideze focul, fără ca acesta să ajungă și la anexă. În schimb, casa a ars în proporție de 80 la sută. Potrivit ISU Arad, din primele cercetări, se pare că incendiul ar fi pornit din cauza unui scurtcircuit electric la conductori electrici neizolați. **JA – I.C.**

Ploi şi vijelii în vest

ARAD. Averse cu caracter torențial, intensificări ale vântului, descărcări electrice și căderi de grindină. Administrația Națională de Meteorologie (ANM) a anunțat că „vremea va fi instabilă în cursul zilei de miercuri, 9 iulie, îndeosebi în vestul, nordul și centrul țării". Potrivit ANM, instabilitatea atmosferică se va manifesta prin averse ce vor avea și caracter torențial, frecvente descărcări electrice, intensificări ale vântului ce pot lua aspect de vijelie și, pe arii restrânse, căderi de grindină. Cantitățile de apă vor depăși local 15 l/mp și izolat 20...30 l/mp. De altfel, pentru ziua de ieri, Administrația Națională de Meteorologie a emis o atenționare de cod galben (intensificări de scurtă durată ale vântului, precipitații și frecvente descărcări electrice) valabilă în vestul județului Arad, mai exact în zona localităților Nădlac - Peregul Mare - Semlac. În urma furtunii de ieri din județul Arad, în orașul Ineu, pompierii au fost chemați să îndepărteze un copac căzut pe șosea, pe strada Gheorghe Doja, iar în orașul Chișineu Criș, echipajele de intervenție ale ISU Arad au fost solicitate să evacueze apa care a pătruns în câteva gospodării. În municipiul Arad, Detașamentul de Pompieri Arad a intervenit cu motopompe pe strada Gheorghe Lazăr pentru a evacua apa care a pătruns într-un subsol locuibil. **JA – I.C.**

Acces interzis şcolilor de şoferi!

Primăria interzice accesul maşinilor şcolilor de şoferi în centrul oraşului, în zilele lucrătoare, timp de 6 ore!

ARAD. În susținerea proiectului, administrația precizează că „proiectul propune interzicerea circulației mijloacelor de transport aparținând școlilor de șoferi în timpul orelor de curs pe anumite artere din Arad având în vedere faptul că, în intervalele orare 7.00-9.00 și 14.00-18.00 ale zilelor lucrătoare, pe raza municipiului, se desfășoară un trafic intens, soldat cu blocaje frecvente în intersecțiile principale ale centrului Municipiului Arad, datorate unui număr mare de autovehicule, inclusiv a celor aflate în tranzit și a prezenței mijloacelor de transport aparținând școlilor de șoferi".

Restricţii pentru şcolile de şoferi FOTO: FAN

Ce prevede proiectul?

Astfel, „cu excepția zilelor de examen, se interzice circulația, oprirea și staționarea autovehiculelor aparținând școlilor de șoferi, în zilele de curs: în zilele lucrătoare, în intervalul orar 7.00-9.00 și 14.00-18.00". Mai mult, se interzice circulația acestora „în zilele în care circulația pe drumurile publice este îngreunată de apariția fenomenelor naturale (furtuni, inundații, căderi masive de zăpadă)", se precizează în proiect.

Străzi și amenzi

Interdicția este valabilă pe: Bulevardul Revoluției, Calea Aurel Vlaicu, Calea Iuliu Maniu, General Ion Dragalina, Banu Mărăcine, Bulevardul Decebal, Nicolae Bălcescu, General Vasile Milea, Calea Radnei, str. Corneliu Coposu, Calea Romanilor, Viaductul Micălaca, Viaductul Grădiște. Nerespectarea prevederilor constituie contravenție și se sancționează cu amendă cuprinsă între 200 și 500 lei. Sancțiunile se aplică de către personalul Poliției Locale.

Proiectul vine ca urmare a unui amplu raport realizat de Poliția Locală Arad, în cadrul căruia reprezentanții Serviciului circulație pe drumurile publice fac referire la probleme punctuale din trafic, și în care aceștia vin și cu propuneri de soluții concrete.

La transparenţă

Proiectul este afișat până la data de 21.07.2014, la registratura Primăriei Arad, iar cei interesați pot depune în scris recomandări, sugestii și opinii. Informații suplimentare pot fi solicitate la Serviciul Relații cu Publicul, camera 5.

SIMONA BUTARU
simona.butaru@informmedia.ro

Angajam FEMEI si BARBATI
pt curatenie in magazin de haine
SALAR: 400 RON NET cu contract munca. Program lucru zilnic (dimineata intre orele: 09.00-11.00).
Telefon: 0751-069.792
(559655)

MarlexDuo MARLEX DUO COMPANY
Oferim locuri de munca in Germania:
- ingrijitoare batrini
- ingrijitori ferme de cai si vaci (femei si barbati)

Limba germana sau engleza constituie avantaj
Nu percepem comision
Informatii la tel: 0257-272325, 0374035858
e-mail: resurse.umane@marlexduo.ro
(550850)

SC Cotta International SRL firmă mixtă Româno - Elveţiană
SELECŢIONEAZĂ PERSONAL
- TAPIŢERI cu experienţă în domeniu;
- MUNCITORI necalificaţi pentru sectorul lipit;
- TINERI ABSOLVENŢI (sc. profesională, liceu) în vederea calificării în meseria de tapiţer;

Cerinţe: seriozitate, disciplină, program de lucru în două schimburi
Se oferă: • salarizare atractivă; • condiţii deosebite de muncă;
• bonuri de masă; transport gratuit şi pe raza oraşului Arad.
Cei interesaţi sunt rugaţi să se prezinte la sediul societăţii din Arad, str. Bicaz 1-5 (intrarea din Aleea Muncii), zilnic între orele 9.00 -14.00
(487121)

Gi Group angajeaza:
- OPERATORI PRODUCTIE
- MUNCITORI NECALIFICAŢI
- CONTROLOR CALITATE cu experienţă în volane

Cerinte: minim 8 clase, vedere buna, disponibilitate pentru lucrul in 3 schimburi
Se ofera: pachet salarial atractiv, **transport asigurat**, tichete de masa, bonusuri lunare
Pentru mai multe detalii si programari, sunati la 0747.012.810.
Puteti depune un CV direct la sediul nostru din Arad, Str. Piata Garii, bl. A, sc. G, ap. 26 (parter, langa Chic) sau trimiteti pe e-mail la adresa silvia.pantos@gigroup.com
(490935)

SC East Europe Tecnowind Srl **Angajeaza:**
• SERIGRAF
CV-urile se vor trimite la nr.de fax 0257-211189 sau direct la sediul firmei din PARCUL INDUSTRIAL ZONA N-V, de luni pina vineri intre orele 08 -16.30. Informatii suplimentare la telefon 0257-211188.
(559669)

Angajam FEMEI si BARBATI
pt curatenie in magazin de haine
SALAR: 450 RON NET cu contract munca. Program lucru zilnic (dimineata intre orele: 09.00-11.00).
Telefon: 0751-069.792
(559655)

PGS SC PGS SOFA & CO
firma producatoare de canapele cu sediul in Oradea
ANGAJEAZA pentru punctul de lucru din Arad:
• CONTROLOR CALITATE
Cerinte:
- Studii medii
- Capacitatea de citire si interpretare a schitelor tehnice;
- Indemanare, precizie si rigurozitate in efectuarea operatiilor specifice;
- Seriozitate, stentie, capacitate de lucru in echipa;
- Experienta constituie avantaj.

• ASISTENT RESURSE UMANE
Cerinte:
- Cunostinte ale proceselor si procedurilor standard de resurse umane.
- Cunostinte ale procedurilor presupuse de activitatea de secretariat cum ar fi: tehnoredactare in fisiere de procesare text, gestionarea actelor si indosarierea corespunzatoare, creare de formulare standard.
- Cunostinte legislative – nivel minim de cunostinte ale codului muncii.
- Cunostinte de operare PC (MS Office - Word, Excel, Outlook)
- Persoana cu abilitati de comunicare, lucru in echipa, atenta la detalii, disciplinata, constiincioasa, energica, pro-activa, rezistenta la stress
- Experienta relevant pe un post similar.

• MAGAZINER/MANIPULANT MARFURI
Cerinte:
- Experienta relevanta pe un post similar;
- Cunostinte operatiuni intrare / iesire marfa, efectuare inventare;
- Lucratori de incredere, harnici si punctuali

Informatii la tel 0752.247.560 zilnic intre orele 09:00-13:00.
CV-urile la adresa de mail daniela.miclausi@greensofa.ro
(549215)
RECLAME

Sport

„Participarea celor doi sportivi la europene este un vis împlinit"

prof. Sebastian Lucaci, înot, LPS Arad

11

sportivi propune Aradul la naționalele de înot pentru copii (11-13 ani) de la Brăila, care încep joi. Pentru LPS vor înota după medalii: Bianca Baltă, Valentin Mircu, Bogdan Stana, Luca Deznan, Manuela Porosnicu și Alexia Băşcără. CSM-ul mizează pe: Ramona Hanciu, Zoltan Laszlo, Patrick Kugelman, Damaris Rad și Christian Pușcaș.

Suliță de bronz pentru Rusu la Balacanidă

SERRES. Cu un rezultat sub posibilități, în opinia antrenorului Constantin Miclea, sportivul arădean Raul Rusu a obținut medalia de bronz în proba de aruncare a suliței din cadrul Balcaniadei de juniori din Grecia. „A avut o aruncare sub 68 metri. Raul are potențial și poate arunca peste 70 m la Campionatul Mondial de juniori din SUA" - spune Miclea. Cel mai bun rezultat al anului pentru Rusu este 73,66 m, obținut la „naționale". **JA-D.S.**

Cristi Sculici FOTO: JA

Miza pe tineret la CS Ineu

MONEASA. Trio-ul de tehnicieni Cristian Sculici-Marius Ciubăncan-Florin Rusu se bazează pe 23 de fotbaliști, media de vârstă a lotului fiind sub 21 ani, în cantonamentul de la Hotel Parc Moneasa. Este vorba despre: Bak, Iacob, Belc (14 ani) - portari; Zdrențan (Atletico), Popovici, Ciobanu, Bobeiciuc, Tudoroiu, Bun, Balpaș, Morariu - fundași; Kocsis, Cotoc, Apostol, Hrezdac, Tomuț, Stănaia, Purece, Boldizar, Șulumberchian, Francescu - mijlocași; Răduț, Mașniță - atacanți. „Probabil, lotul va mai fi completat cu un fundaș central și cel puțin un fotbalist ofensiv. Ne axăm pe tineri, pe creșterea lor pentru fotbalul arădean", a spus Sculici. **JA-D.S.**

Indisciplina se plătește mai scump!

Comitetul Executiv al AJF Arad a aprobat normele financiare și calendarul pentru viitorul sezon.

ARAD. Aproape șase ore. Atât a ținut ședința Comitetului Executiv al AJF Arad, care a avut darul de a prepara noul sezon fotbalistic județean. S-au omologat rezultatele și clasamentele finale din Ligile V și VI în sezonul 2013-2014, s-au aprobat noile norme financiare, în care sunt incluse taxe, vize, penalități din Regulamentul Disciplinar și a fost prezentată situația datoriilor - 56.000 lei - pe care afiliații le au față de AJF. Cluburile cu probleme au termen de achitare a acestora până la startul sezonului, sub sancțiunea interzicerii transferurilor și legitimărilor.

Conducerea AJF Arad pregătește noul sezon fotbalistic FOTO: JA

Amenzi uriașe

Dușman declarat al folosirii frauduloase a jucătorilor (substituiri), președintele AJF, Adi Lucaci, a venit cu propunerea – îmbrățișată de cei din Comitetul Executiv – de a diminua taxa de contestație (Liga IV – de la 200 lei, la 50 lei; Liga V – de la 175 lei, la 25 lei; Liga VI și juniori – de la 160 lei, la 20 lei). În schimb, cluburile prinse cu astfel de măgării, vor plăti următoarele amenzi: liga IV – 3.000 lei; Liga V – 2.000 lei; Liga VI – 1.000 lei, juniori – 500 lei. Recidiva, indiferent de eșalon, atrage după sine o amendă de 5.000 lei.

600 lei, baremul de Liga IV

S-au defalcat sumele pentru arbitraj în Liga IV. Astfel, la seniori, îndemnizația netă este de 480 lei (120-arbitru, 100-asistenții și 80-observatorii). Pentru meciurile de juniori, afiliații vor scoate 120 lei din buzunare, câte 30 lei fiecare arbitru și 30 lei, un observator.

Pe 9 august

În privința calendarului competițional, s-au evitat etapele intermediare, doar Cupa României jucându-se (excepție etapa 1) la mijloc de săptămână. Liga IV seniori va începe pe 9 august, sezonul de toamnă încheindu-se pe 29 noiembrie, după disputarea și a doua etape din retur.

Programul la Liga IV-juniori va fi definitivat funcție de numărul echipelor înscrise (termen de grație 28 iulie, valabil pentru toate eșaloanele).

Liga V va debuta pe 16 august, iar Liga VI, cel mai probabil, în ultima duminică din august, funcție de numărul echipelor înscrise în acest eșalon.

JA-D.S.

Leu, alături de Mercedes

Ieri, locuitorii din Chișineu Criș au avut o imensă surpriză oferită de Auto Schunn: participarea la un drive test, cu diferite modele Mercedes, alături de marele campion Mihai Leu. A existat și un stand, pentru verificări gratuite, atât la mașinile „de casă", cât și la celelalte mărci. Caravana pornită sub motto-ul „Living the best" va continua în orașele Lipova, Ineu, Sebiș și Moneasa. FOTO: LEO SFÂRA

Doi arădeni la „europenele" de înot

Alexandru Fărcuțiu și Gabriel Sonoc au împlinit un vis al prof. Sebastian Lucaci.

DORDRECHT. De astăzi și până duminică, în Olanda, are loc Campionatul European de înot rezervat juniorilor. Din delegația tricoloră fac parte și doi sportivi arădeni, Alexandru Fărcuțiu și Gabriel Sonoc, ambii descoperiți și șlefuiți de prof. Sebastian Lucaci, sub culorile Liceului cu Program Sportiv.

Cei doi vor lua startul în mai multe probe, după cum urmează: Alexandru Fărcuțiu (18 ani) - 50m fluture, 100m fluture, 50m liber și 100m liber; Gabriel Sonoc (17 ani), 50m liber, 100m liber și 200m liber. În plus, ambii sunt componenți de bază ai ștafetelor de 4x100m liber și 4x100m mixt, unde România speră să obțină o clasare în apropierea podiumului de premiere.

„Pentru Alex și Gabi participarea la aceste Campionate Europene reprezintă o încununare a muncii de atâția ani. Am încredere în potențialul lor și, dacă vor trece peste inerentele emoții cauzate de importanța întrecerii, pot furniza surprize plăcute pentru delegația tricoloră" - spune prof. Sebastian Lucaci.

La o sutime de aur!

Ultima repetiție a sportivilor calificați la „europene" a avut loc în bazinul din cadrul Complexului Sportiv Lia Manoliu din Capitală, la finalele Campionatului Național de înot pentru seniori și juniori. În reuniunea a doua, arădeanul Alexandru Fărcuțiu a fost la o sutime de aurul național în proba de 100 m liber.

Fărcuțiu a oprit cronometrul la 52,87, cu o sutime în spatele bucureșteanului Andrei Grigore, mulțumindu-se cu medalia de argint. O altă medalie de argint pentru LPS Arad a venit în proba de 4x100 m liber, cu Fărcuțiu și Sonoc printre protagoniști. **JA-D.S.**

Prof. Lucaci, încadrat de înotătorii, Fărcuțiu și Sonoc FOTO: JA

Putem fi cu toții mai buni. Mai buni prieteni.

Astăzi e ziua ta. A fost și ieri, va fi și mâine. Dar tu ești aici cu ai tăi pentru că urăști resemnarea și pretuiești bucuria. Ești puternic, încrezător și determinat. Fii generos. Trăiește prietenește! Oferă!, și fă-o cu convingere din inima ta mare cât o țară!

După ce citești aceste rânduri privește în jur. Hai, prietene, zâmbește! Spune-le tuturor că ești sigur pe tine, că ți-ai dat șansa să crești puternic, că îți permiți să iubești și să descoperi prieteni în oamenii pe care nu-i cunoști. Și vei găsi suflete deschise, ochi bucuroși, lumină inedită. Vei auzi multe povești extraordinare, fie scurte și agitate, fie lungi și ticsite. Vei primi strângeri de mâini, vorbe frumoase, gânduri sincere. Vei ține minte faptele bune, pe măsura generozității tale.

Uită-te către sine. Ești aici pentru că ești prietenul cuiva. Dacă veșnicia e o infinitate de virgule și niciun punct, prietenia e scrisă peste tot înlăuntrul tău – fără virgule! - pentru ca nimic să nu-i șteargă urmele. Niciodată!

Ești mai bun pentru că îți faci prietenii buni să fie și mai buni. Pentru că vezi prieteni în oamenii din jur. Ești mai bun pentru că vrei, lupți și crezi.

Prietenii știu de ce.

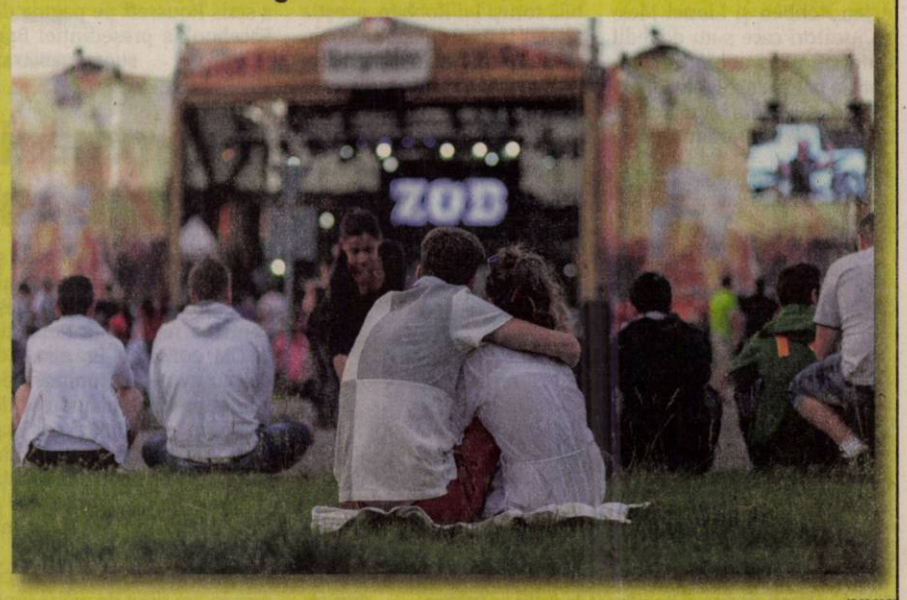

(560609)
RECLAME

JURNAL ARĂDEAN

Trafic cu bilete în Brazilia

Directorul de la Match Hospitality, Ray Whelan a fost arestat, fiind suspect de trafic cu bilete la Cupa Mondială.

Momentul în care Ray Whelan a fost „săltat" chiar de la hotel FOTO: EPA

RIO DE JANEIRO. Poliția braziliană a anunțat, luni, arestarea lui Ray Whelan, director la Match Hospitality, furnizor exclusiv FIFA, suspectat de a fi șeful rețelei de revânzare ilegală de bilete la meciurile de la Cupa Mondială din Brazilia.

„Săltat" de la hotel

„Ray Whelan, director la Match Hospitality, a fost arestat la Copacabana Palace (n.r. - un hotel de lux din Rio de Janeiro unde sunt cazați angajații FIFA pe timpul Cupei Mondiale)", a declarat, pentru AFP, purtătorul de cuvânt al poliției civile braziliene.

Match Hospitality este furnizor exclusiv FIFA a biletelor VIP returnate la Cupa Mondială, care includ pe lângă tichetele de acces în stadion, biletele de avion și cazare la hoteluri de lux.

Justiția din Rio de Janeiro a decis plasarea în detenție provizorie a lui Ray Whelan, dar nu a precizat naționalitatea acestuia.

Rețea activă veche

Poliția braziliană a destructurat săptămâna trecută această rețea de revânzare ilegală de bilete și a arestat 11 prezumtivi membri la Sao Paulo și Rio de Janeiro, printre care și franco-algerianul Mohamadou Lamine Fofana, care a fost bănuit inițial că este șeful organizației.

Poliția din Brazilia a făcut aceste arestări după ce a ascultat convorbirile dintre Mohamadou Lamine Fofana și Ray Whelan. Conform AFP, rețeaua era activă din 2002 și a vândut aproximativ 1.000 de bilete pe meci la un preț de bază de 1.000 de euro.

SURSA: MEDIAFAX

Filială FIFA

Match Hospitality nu este o filială a FIFA, dar are strânse legături cu forul mondial și a primit exclusitiviate pentru serviciile de ospitalitate la turneele finale ale Cupei Mondiale din 2018 - Rusia și 2002 - Qatar. Societatea Match Hospitality are mai mulți acționari, printre care și firma Infront Sports and Media cu sediul în Elveția și condusă de Philippe Blatter, nepotul președintelui FIFA, Joseph Blatter.

Origi, remarcat la CM din Brazilia

Divock Origi FOTO: EPA

LIVERPOOL. Prestațiile bune de la Campionatul Mondial ale belgianului Divock Origi nu aveau cum să rămână fără urmări pe piața transferurilor. Potrivit postului britanic BBC, atacantul de 19 ani va juca din sezonul viitor la Liverpool, după ce englezii au convenit cu francezii de la Lille să plătească 12,5 milioane de euro în schimbul fotbalistului.

Mutarea ar urma să fie perfectată până la sfârșitul acestei săptămâni, dacă în urma întâlnirii de miercuri, programată la Bruxelles, Origi va accepta condițiile celor de la Liverpool. Un gol a marcat Origi la Campionatul Mondial din Brazilia, contra Rusiei, ocazie cu care a devenit cel mai tânăr marcator belgian la un turneu final.

SURSA: MEDIAFAX

Zuniga, un om laș

BRASILIA. Căpitanul naționalei Braziliei, Thiago Silva, a declarat că intrarea columbianului Juan Pablo Zuniga asupra atacantului Neymar a fost

Pablo Zuniga FOTO: EPA

„acțiunea unui om laș".

„Am auzit oameni care au spus că faultul lui Zuniga la Neymar este unul normal, dar eu, ca fundaș, știu că astfel de intrări nu se fac. Nu poți pune genunchiul în spatele atacantului și apoi să spui că ai vrut să joci mingea. Nu este o situație normală de joc, e acțiunea unui om laș", a spus Thiago Silva.

Neymar s-a accidentat la meciul de vineri cu Columbia, din sferturile de finală ale Cupei Mondiale, câștigat cu scorul de 2-1 de Brazilia. Fotbalistul a fost scos pe targă în minutul 88 al partidei. El s-a accidentat la spate, la un duel cu Zuniga, și a rămas întins pe gazon, cu mâinile la ochi, înainte de a fi scos pe targă. **SURSA: MEDIAFAX**

Scoși din hotel FOTO: EPA

Olanda, scoasă din hotel de FIFA

Forul mondial și-a băgat sponsorii la „Caesar Park", iar delegația „portocalei mecanice" nu a mai putut să-și prelungească șederea.

RIO DE JANEIRO. Hotel Caesar Park din Ipanema a fost gazda naționalei Olandei în ultimele săptămâni, pe întreaga durată a sejurului semifinalistei Cupei Mondiale în Brazilia. Însă parcursul lung al olandezilor la turneul final din acest an a produs o problemă pentru care FIFA nu a găsit o soluție optimă. Potrivit cotidianului „De Telegraaf", FIFA a obligat echipa lui Louis van Gaal să părăsească hotelul, întrucât acesta era rezervat din semifinale pentru sponsorii și partenerii forului internațional. Degeaba au încercat conducătorii Federației batave, care rezervase hotelul doar până în sferturi, să îi convingă pe șefii FIFA să le ofere din nou camere în Hotelul Caesar Park! Lucrurile erau clare, iar FIFA nu a dat înapoi.

Evident, dezamăgirea lui Bert van Oostveen, conducătorul forului olandez, a fost una imensă. „Dacă ajungem în finală, trebuie să ne găsim un alt hotel din Rio, după ce Caesar Park e ocupat de FIFA. Explicația lor nu stă în picioare: dacă doream un hotel până la finalul Mondialului, atunci trebuia să ne luăm unul în munți, la 900 de kilometri. E o rușine ce s-a întâmplat, jucătorii noștri se obișnuiseră și asta e o problemă, vom fi permanent în căutarea unui alt loc, având în vedere că semifinala cu Argentina se joacă la Sao Paulo", a spus van Oostven pentru „De Telegraaf".

SURSA: MEDIAFAX

Fac haz de necaz: chelia lui Robben, peste Messi

SAO PAOLO. Olanda și Argentina se vor întâlni miercuri în a doua semifinală de la Campionatul Mondial, o partidă care a pus deja pe jar suporterii și presa din cele două țări. Capul de afiș al disputei îl va reprezenta duelul dintre starurile celor două formații, Arjen Robben și Lionel Messi, jucători care s-au dovedit esențiali până acum în competiție pentru echipele lor.

Jurnaliștii de la revista olandeză Voetbal International au realizat chiar o comparație a celor doi, bazată pe realizările din meciuri, iar cifrele rezultate au indicat faptul că ambii au avut prestații sensibil egale la turneul final. Batavii s-au ținut și de glume în statistica publicată pe site. Pentru a echilibra balanța, defavorabilă totuși lui Robben, aceștia au pus la final categoria „Chelie", capitol la care fotbalistul lui Bayern Munchen nu avea cum să nu iasă câștigător.

SURSA: MEDIAFAX

Geniul lui Messi ar urma să fie eclipsat de chelia lui Robben FOTO: EPA

Preşedintele dă Cupa Mondială

RIO DE JANEIRO. Președintele Braziliei, Dilma Rousseff, a anunțat că va înmâna trofeul câștigătoarei Cupei Mondiale, după finala ce va avea loc, duminică, pe stadionul Maracana din Rio de Janeiro.

„Voi înmâna câștigătorilor trofeul Cupei Mondiale. Sper că Brazilia va câștiga, ar fi o bucurie imensă în toată țara", a scris Rousseff pe pagina de Facebook a președinției Braziliei. **SURSA: MEDIAFAX**

Turc, în semifinală

Turcul Cuneyt Cakir va arbitra partida dintre echipa națională a Olandei și reprezentativa Argentinei, din semifinalele Cupei Mondiale, a anunțat, marți, site-ul oficial al FIFA. Cakir va fi ajutat de conaționalii săi Bahattin Duran și Tarik Ongun, în timp ce arbitru de rezervă a fost desemnat suedezul Jonas Eriksson.

FOTO: EPA

Doi români, pe teren la meciul Franța - Germania

RIO DE JANEIRO. Tudor Marcu și Laurențiu Vlăsceanu sunt micuții fotbaliști ce au fost aleși pentru a reprezenta România la CM 2014 din Brazilia. Cei doi au avut oportunitatea de a intra pe teren ținându-se de mână cu unii dintre cei mai buni jucători de fotbal din lume, înaintea sfertului Franța și Germania, ce a avut loc pe 4 iulie în Estadio do Maracana din Rio.

Tudor Marcu: „Jucătorul cu care m-am ținut de mână când am intrat pe teren a fost Jerome Boateng. Aveam un pic de emoții când ne-am aliniat, dar mi-au trecut când am văzut toți oamenii care strigau din tribune. A fost super!"

Laurențiu Vlăsceanu: „Eu am intrat pe teren cu Sami Khedira. A încercat să vorbească ceva cu mine, dar nu am reușit să înțeleg ce îmi spunea. Mi-a plăcut foarte mult că am reușit să bat palma cu toți jucătorii Germaniei".

SURSA: MEDIAFAX

FIFA respinge categoric acuzațiile presei germane

SAO PAOLO. FIFA a apreciat, luni, drept „inacceptabile" acuzațiile presei germane privind un eventual „plan ascuns" pentru ca arbitrii să nu sancționeze prea mult faulturile în vederea unui spectacol mai bun, dar în detrimentul sănătății jucătorilor.

„Există acuzații în presa germană, conform cărora FIFA a pus la punct un plan ascuns prin care incită arbitrii să nu dea prea multe cartonașe galbene sau roșii pentru a favoriza spectacolul în detrimentul jucătorilor, precum în cazul lui Neymar, care a fost accidentat: este inacceptabil. Nu s-a luat nicio măsură disciplinară asupra lui Zuniga, iar noi vom fi criticați, dar asta este situația. Însă a spune că este un plan pentru a nu sancționa jocul dur și a risca accidentările, este inacceptabil", a declarat Walter de Gregorio, director de comunicare al FIFA.

SURSA: MEDIAFAX

Reţete delicioase cu caise

E deja vremea caiselor şi toată lumea le foloseşte fie pentru a le conserva pentru iarnă (la gemuri, dulceţuri, compoturi), fie proaspete, în prăjituri sau la budincă. Gemurile si dulceţurile, în general, sunt foarte bune, indiferent de anotimp, fie că le foloseşti la prăjituri sau dimineaţa pe pâine. Te invit să te joci cu aceste fructe sănătoase în prepararea unor reţete delicioase. Uşor de preparat şi deosebit de gustoase, reţetele de gem şi dulceaţă ar trebui să se afle în casa fiecăruia, pentru că nu se ştie când îţi poate fi poftă de ceva bun. Caisele din compot sunt un adaos aromat la brânza de vaci, iaurturi, îngheţate, deserturi, salate. Gemul/pasta de caise, sunt delicioase în umpluturi (fursecuri sau tarte) sau încorporate în diverse checuri, brioşe, prăjituri etc. Oricum ar fi, ele sunt delicioase şi constituie un desert foarte apreciat.

Budincă de caise, vişine, nuci şi vanilie

INGREDIENTE: 500 g caise (pot fi folosite şi vişine sau piersici), 150 g unt, 100 g zahăr, 6 ouă, o ceaşcă mare de pesmet, o mână de nuci, vanilie.

MOD DE PREPARARE:
După ce s-au scos sâmburii şi s-au curăţat de coajă (dacă este cazul) se lasă fructele să se scurgă timp de o oră. Se freacă untul spumă şi apoi gălbenuşurile pe rând, zahărul, pesmetul, fructele, vanilia, albuşurile spumă. Se coace cam trei sferturi de oră în tava unsă şi tapetată cu pesmet şi se serveşte cu un sirop în care se încorporează zeama care s-a scurs de la fructe.

Dulceaţă de caise coapte

INGREDIENTE: 1 kg caise (cântărite după ce se curăţă de coajă şi sâmburi), 1 kg zahăr, 30 ml zeamă de lămâie, ½ l apă.

MOD DE PREPARARE
Pentru această dulceaţă alegi caisele coapte, dar tari. Le cureţi de coajă, fără să le scoţi sâmburii, le ţii în apă 30 de minute, le limpezeşti în strecurătoare şi le laşi să se scurgă. După aceea, le tai în jumătăţi, le îndepărtezi sâmburii, le cântăreşti şi le pui în siropul bine legat. Le laşi 5 minute să lase zeamă, apoi le fierbi la foc mijlociu, până când se leagă siropul. Adaugi zeama de lămâie. Le fierbi până când se leagă din nou siropul.

Când este gata, iei cratiţa de pe foc şi aduni spuma. Laşi dulceaţa să se răcească acoperită şi apoi o pui în borcane. Dacă vrei poţi să pui şi vanilie, dar are aromă naturală oricum.

Prăjitura cu caise

INGREDIENTE: 4 ouă, 200 g zahăr, 200 g făină, 4 linguriţe cu apă clocotită, 4 linguriţe zahăr pudră, 1 kg de caise (tocate mărunt).

MOD DE PREPARARE
Cele 4 gălbenuşuri se freacă cu 200 g zahăr. Se adaugă pe rând 4 linguriţe cu apă clocotită, făină şi albuşurile spumă, bătute cu 4 linguriţe de zahăr pudră.

Se toarnă în tava unsă şi se aşează caisele în bucăţi mici.

Se coace la foc potrivit.

Nectar de caise

INGREDIENTE: 4 kg caise, 1 kg zahăr, 2 pahare apă.

MOD DE PREPARARE:
Alegi caise coapte, sănătoase, le speli, apoi le scoţi sâmburii. Pui jumătăţile de caise într-un vas emailat, adaugi apa şi le laşi să fiarbă 10 minute, după care pasezi caisele printr-o sită deasă. Adaugi zahărul şi laşi să mai fiarbă o dată amestecul, 10 minute, pe foc mediu. Torni nectarul, călduţ, în sticle încălzite (dar laşi un spaţiu liber de două degete). Sterilizezi sticlele de ½ litru, pe baie de apă, 15 minute (cele de 1 litru, 25 de minute). După sterilizare, astupi sticlele cu dopuri opărite şi le pui la răcit. Se păstrează la rece.

Gem de caise - o comoară a cămării

Ţi-ar placea să ai cămara plină şi nu ştii cum să faci gem? Iată cea mai uşoară reţetă de gem de caise. Durează ceva timp, dar metoda de preparare este simplă şi la îndemâna oricui.

INGREDIENTE: 3 kg caise, 1,5 kg zahăr (dacă se poate tos), o lămâie.

MOD DE PREPARARE:
Curăţă caisele de sâmburi (le rupi pe jumătate) şi de coajă (e bine să le alegi mai coapte ca să se cureţe uşor). Într-o oală înaltă se pun fructele şi se acoperă cu zahăr. Se lasă 2 ore pentru a-şi lăsa zeama. După 2 ore se pune compoziţia la foc mic şi se fierbe. Amestecă mereu pentru a nu se lipi. Când compoziţia scade la jumătate, ia-o de pe foc şi lasa-o deoparte până a doua zi. Următoarea zi pui iar la fiert compoziţia. Când e gata, se adaugă lămâia şi se mai lasă 10 minute pe foc. Se pune gemul în borcane şi se pun capacele. **SPOR LA TREABĂ!**

Bine de ştiut!
Ne dăm seama când compoziţia de gem de caise este gata dacă punem la răcit o linguriţă de gem şi acesta se întăreşte. Gemul se fierbe de 2 ori pentru o conservare bună. Dacă faceţi aşa nu mai aveţi nevoie să puneţi conservant. După ce ai pus gemul în borcane, lasă borcanele cu capacul în jos. Fructele se vor aranja singure în borcane.

Salată răcoritoare de castraveţi

INGREDIENTE: 4 castraveţi mari, tăiaţi în feliuţe subţiri, o ceapă mică, tăiată solzişori, 250 ml oţet de vin alb, 125 ml apă călduţă, 160 g zahăr, o legătură de mărar, mărunţit, o lingură rasă de sare, o jumătate de linguriţă piper.

MOD DE PREPARARE
Castraveţii se taie în felii subţiri şi se pun într-o strecurătoare. Se sărează şi se lasă să se aşeze 15 minute.

Între timp se pregăteşte dressingul. Într-un castron se amestecă oţetul cu apa, zahărul şi piperul, până ce zahărul se dizolvă. Castraveţii se amestecă bine cu ceapa, într-un vas adânc. Se adaugă dressingul, mărarul, apoi se amestecă uşor, să se îmbrace în arome.

Salata se ţine la frigider cel puţin 15 minute înainte de a fi dusă la masă.

Se serveşte rece.

Trufe cu brânză de capră

APERITIVE. Aperitive perfecte pentru o masă festivă. Ingredientele sunt suficiente pentru 18-20 de bucăţi.

INGREDIENTE
300 g brânză de capră, de la frigider, sare, piper.

Pentru ornat: 3-4 linguriţe de miere, seminţe de susan, seminţe de mac, alune măcinate, fulgi de migdale, piper roz, parmezan ras, ceapă verde, mărunţită.

MOD DE PREPARARE:
Brânza se desface într-un castron, apoi se pasează cu o furculiţă. Se potriveşte de sare şi piper.

Când îşi pierde din tărie, se modelează biluţe de mărimea unei nuci. Fiecare biluţă se scufundă într-un amestec de miere şi 4-5 linguri de apă rece, apoi se trece prin seminţe, alune, ceapă verde sau prin orice alte cobinaţii. Trufele se pun pe un platou şi se servesc.

Cotlet de porc, cu sos de vişine şi mentă

FRIPTURĂ. Vrei să pregăteşti pentru prânz o reţetă deosebită, însă nu mai ai inspiraţie? Îţi propunem să încerci o reţetă ardelenească savuroasă: friptură de porc cu sos de vişine. O reţetă aromată, suculentă, cu un gust acrişor intens şi încântător. Iată o idee perfectă de friptură pentru un prânz deosebit, care nu necesită prea multă îndemânare.

INGREDIENTE:
4 cotlete de porc, cu os (subţiri), 450 g vişine, spălate, fără sâmburi, tăiate în jumătate, o mânuţă frunze de mentă proaspete, mărunţite, o ceapă verde, tăiată rondele fine (doar partea albă), sare, piper.

MOD DE PREPARARE
Vişinele se pun într-un castron. Se adaugă menta şi ceapa şi se amestecă bine, să-şi ia aroma. Carnea se spală bine cu apă rece, apoi se şterge cu un prosop. Se potriveşte de sare şi piper. Se pune la fript într-o tigaie încinsă, câte 2 minute pe fiecare parte. Când s-au rumenit, cotletele se pun într-o tavă adâncă şi se dau la cuptorul preîncălzit la 220 grade Celsius, pentru 8-10 minute, până se pătrund.

Se servesc calde, cu sos de vişine şi mentă, cu piure sau cartofi natur.

NEVCOM INSOLVENCY I.P.U.R.L.

în calitate de lichidator judiciar ANUNȚĂ TOȚI CREDITORII

S.C. PAU RET COMPANY S.R.L.

cu sediul în Arad, Str. Imașului, Nr. 10, Jud. Arad, CUI: 18677273, J02/910/2006, că față de această societate a fost deschisă procedura simplificata a insolvenței prev. de **Legea nr. 85/2006 prin Încheierea Civilă nr. 174/CC din data de 16.06.2014 de către Tribunalul Arad, secția Civilă în dosarul 3397/108/2014**. Termenul limită pentru înregistrarea cererii de admitere a creantelor este data de **31.07.2014.** Termenul limită pentru verificarea creanțelor, întocmirea, afișarea și comunicarea tabelului preliminar al creanțelor este data de **18.08.2014**.

*Informații suplimentare la tel. 0727-704.201, fax 0257-228.781 sau la sediul profesional al lichidatorului judiciar situat in **Arad, str. Praporgescu, nr. 29, ap. 2, jud. Arad***

(560540)

Anunț în etapa 3 de aprobare PUZ transparență decizională

Primarul orașului Chișineu Criș anunță că începând din data de 18.06.2014 la sediul primăriei Chișineu Criș se poate consulta documentația PUZ și RLU „zona lăcaș de cult și agrement" în formă finală.

Amplasamentul P.U.Z.: teritoriul administrativ al orașului Chișineu Criș -intravilan- str. Brândușei F.N. pe un teren în suprafață de 1.155 mp, înscris în C.F. nr. 301989 Chișineu Criș, cu nr. cad. 301989.

Proiectantul P.U.Z.-ului este S.C. L&C Total Proiect SRL, arhitect Cioara Lucian, cu sediul în municipiul Arad, str. Zimbrului nr. 24.

Beneficiarul P.U.Z.-ului este **Biserica Penticostală „SAMARITEANUL"**, beneficiarul dreptului de folosință asupra terenului în suprafață de 1.155 mp, teren situat pe teritoriul administrativ al orașului Chișineu Criș, în intravilanul localității, str. Brândușei F.N., identificat prin C.F. nr. 301989 Chișineu Criș și nr. cad. 301989.

Documentația P.U.Z. este completă, conține toate avizele solicitate prin C.U. și este completată cu cerințele din acesta.

În termen de 15 zile calendaristice de la data prezentului anunț se pot depune în scris observații, recomandări, sugestii și opinii privind documentația, la registratura Primăriei Chișineu Criș.

Răspunsurile la observațiile și sugestiile transmise, se vor posta pe site-ul primăriei și afișa la sediul acesteia în termen de 10 zile calendaristice de la data prezentului anunț.

Persoanele responsabile cu informarea și consultarea publicului sunt:

- d-nul Brandas Dănuț, responsabil cu urbanismul-tel. 0257/350098
- d-na Tripa Simona, responsabil cu relații publice-tel. 0257/350098

(560603)

S.C. **MAXSTILE** S.R.L.

selectează personal (calificat sau necalificat) pentru postul de **TAPIȚER**

CERINȚE:

- Seriozitate, capacitate de lucru în echipă
- Îndemânare, precizie
- Experiența în domeniu, constituie un avantaj

SE OFERĂ:

- Pachet salarial motivant și un contract de muncă pe durată ***NEDETERMINATĂ***
- Analize medicale la angajare ***GRATUIT***
- Abonament pe mijloacele de transport ***GRATUIT***
- Tichet de masă pentru fiecare zi de lucru
- Condiții de muncă deosebite – echipament de lucru adecvat
- Posibilitatea selectării pentru cursul de calificare la locul de muncă în meseria de tapițer

Pentru relații și depunerea CV-urilor:

- E-mail eugenb@maxstile.ro; - GSM – 0757 095 637 între orele 07 -20.
- La punctul de lucru din Sânicolau, Str. Nicolaus Lenau Nr.11 în zona Gării Aradul Nou – între orele 07 – 18.

(560550)

OCOLUL SILVIC CODRII IANCULUI

loc. Halmagiu, str. Calea Motilor nr.60
tel/fax: 0257/319237
jud.Arad

ANUNTA

– Licitatia de masa lemnoasa pe picior destinata anului de productie 2014 cu un volum de 1575 mc. produse principale codru si 373 mc.produse accidentale I.

Preselectia agentilor economici va avea loc in data de **15.07.2014 ora 9** la sediul ocolului.

Licitatia se va desfasura in data de **29.07.2014 ora 10** la **sediul Ocolului Silvic Codrii Iancului din localitatea Halmagiu.**

(560609)

Angajăm

OPERATORI MASE PLASTICE, calificați/necalificați, cu domiciliul în imprejurimile cartierului Sînicolau.

Informații la 0257.206.211

de L-V, între orele 08:30 – 17:00

(551271)

FIRMA CU PROFIL DISTRIBUȚIE SEMINȚE

caută AGENȚI COMERCIALI în județele BIHOR și ARAD

ATRIBUȚII:

- Realizarea obiectivelor de vânzări și marketing ale firmei în regiune
- Realizarea obiectivelor de performanță
- Dezvoltarea relațiilor durabile cu clienții
- Management portofoliu produse

CONDIȚII:

- Studii superioare agronomice
- Experiența în vânzarea materialelor de import
- Cunoștințe utilizare MS Office (Word, Excel, Power Point)
- Abilități de relaționare și organizare
- Personalitate hotărâtă, proactivă
- Cunoștințe limba romană și maghiară avansată

AVANTAJE:

- Experiență în vânzare semințe
- Cunoștințe limba engleză scris și vorbit
- Facturare

OFERIM:

- Contract de muncă sau întreprinzator cu salar de bază avantajos
- Bonus în funcție de performanță
- Mașina, mijloace de telecomunicații de firmă
- Decontare cheltuieli

APLICAȚIE PENTRU POST:

- Trimiteti CV cu poza și scrisoare de intenție în limba maghiară și româna la adresa de e-mail: martongeneticsromania@gmail.com
- Data limită: 31.07.2014.

(7432 - H 558507)

DEZBATERE PUBLICA,

referitor la intentia de elaborare P.U.Z. zona agro-industriala – PLATFORMA GPL SI SILOZURI CEREALE

Initiator P.U.Z.: S.C. FERTILIA COMPANY S.R.L.

Primarul comunei Bocsig in calitate de emitent al Certificatului de urbanism si in conformitate cu prevederile art. 35, alin. 2 din Anexa la Ordinul MDRT nr. 2701/2010, **organizeaza dezbatere publica pentru identificarea oportunitatii in interes public a P.U.Z.-lui.**

Initiatorul P.U.Z.-lui este investitorul privat S.C. FERTILIA COMPANY S.R.L. – CUI RO 16057534, proprietar al terenului in suprafata de 7.037 mp, situat pe teritoriul administrativ al comunei Bocsig, extravilanul localitatii Bocsig identificat prin C.F. nr. 302877, nr. cad. 302877.

Publicul si autoritatile interesate precum si proprietarii ale caror terenuri vor fi afectate de propunerile P.U.Z.-lui sunt invitati sa participe la **sedinta de dezbatere publica care va avea loc in data de 16.07.2014 ora 11:00, la sediul Primariei comunei Bocsig, din localitatea Bocsig nr. 591, CP 317055, jud. Arad.**

Dezbaterea publica este deschisa publicului interesat.

(560559)

APARTAMENT LA CASĂ

- **Vând apartament** la casă 1 cameră, bucătărie, baie, cămară, coridor, loc garaj, recent zugrăvit; mobilat, 76 mp, central, 24.500 Euro, negociabil, 0752.425.210. 549298
- **Vând apartament** la casă între Ghe.Lazăr și Bălcescu, suprafața 83 mp, 2 camere, baie, bucătărie, total 5 apartamente în curte, toate utilitățile, ideal pentru privatizare. Telefon 0742.924.202. 549730
- **Vând apartament** ultracentral, 180 mp, amenajat, 80.000 Eur. Accept și variante. Tel. 0756.245.548. 560375

CASE-ARAD

- **Societate comercială** vinde două case în Cartierul Verde, în rate pe 5 ani fără avans: casă 77 mp, 32.000 Euro+ TVA; casă 65 mp, 29.000 Euro+ TVA. Inf. 0745.300.050. 556497
- **Vând casă** recent renovată, cu grădină mare, în Grădiște, str. Orion nr.30. Informații tel. 0740.512.942. 533886
- **Vând casă** veche str. Cedrului, suprafața 650 mp, 35.000 Euro, negociabil. Telefon 0744.784.910. 539534
- **Vând casă** în Aradul Nou, 6 camere, 2 băi, bucătărie, pivniță mare, garaj, încălzire centrală pe gaz, lemne, anexe gospodărești. Preț 90.000 euro, negociabil. Tel: 0742.778638 și 0745.029019.
- **Vând casă,** Arad, str.Remus nr.20. Preț 35.000 Eur, ☎0257/281158, 0747.142.306. 544887
- **Vând casă,** central, 3 vecini în curte, 36.000 Eur. Tel: 0756.245.548. Accept și variante. 560372
- **Vând două** case pe centură în Gai una la roșu, cealaltă finisată, negociabil la vedere și cu plata în rate și doar cu avans, 0744.171.778. 551231

CASE-JUDEȚUL ARAD

- **Vând casă** Miniș parter+ mansardă în roșu, 1.500 mp, preț 15.900 Euro sau variante, urgent. Telefon 0748.275.321. 557313
- **Vând urgent** casă nouă la cheie în Zimand Cuz, preț negociabil. Tel. 0722.307.275. 560557
- **Vând 2** case la preț de 1 în Bodrogul Nou, preț la vedere, 0756.127.392. 549310

CASE-ALTE JUDEȚE

- **Vând casă** 2 camere Dombegyhaz, amenajată, 1.690 mp, 9.900 Euro. Telefon 0745.508.102. 551413

CASE DE VACANȚĂ-JUD ARAD

- **Vând cabană** Insula Mureș, preț la vedere. Informații telefon 0740.205.575. 559587

CASE DE VACANȚĂ-ALTE JUDEȚE

- **Teren- intravilan BATTONYA,** 1.500 mp pretabil casa- livada, utilitati, 0722257409. 548407

VILE-ARAD

- **Vând vilă** Arad- Micălaca, preț la vedere. Informații telefon 0740.205.575. 559588
- **Vând vilă** nou construită în Vladimirescu, preț acceptabil. Telefon 0740.697.521. 549728
- **Vând vilă** P+1+M, 5 camere, 3 băi, Vlaicu. Preț 109.000 Eur. Tel. 0749.586.726. 559647

VILE-JUDEȚUL ARAD

- **Vând vilă** deosebită cu grădină cu vie și pomi fructiferi, în Ghioroc. Preț negociabil, la vedere. Informații tel. 0740.512.942. 533888

SPAȚII COM-ARAD

- **Vând spațiu** comercial, Cocorilor, 140 mp, amenajat, 49.000 Euro, 0744.849.390. 559558
- **25.000 mp,** Pretabil hale, Zona- Industrială PECICA- TURNU, front- stradal- dublu, 0722- 257409. 548408

TERENURI LOCAL

- **Vând loc** pentru casă: Arad: 450 mp- 12.500 euro, Zădăreni 600 mp- 6.300 euro. Rate- avans 2.500 euro. Telefon 0754.782.756. 558515

TERENURI JUDEȚ

- **Vând loc** casă com. Frumușeni, 720 mp, pe colț, cu livadă pomi, împrejmuit cu gard, branșat la apă, preț 5.100 Euro. Telefon 0742.633.426. 558491
- **Vând loc** de casă în localitatea Macea. Tel. 0758.325.343. 559629
- **Vând teren** intravilan în Vladimirescu, zona vilelor, 1.000 mp, front stradal 23 m. Preț atractiv. Telefon 0744.548.394, 0745.305.122. 560625

IMOBILE CHIRII

- **Închiriez apartament** 1 cameră, Grădiște. Tel. 0740.786.086. 560349
- **Închiriez apartament** 2 camere, decomandat, deosebit amenajat, toate utilitățile, termotecă, geam bucătărie și baie, blocurile noi, UTA, ☎0724.896.823. 560570
- **Închiriez apt.** 2 camere, et. 2/10, mobilat, contorizat, bloc turn, C.Romanilor. Telefon 0733.973.289. 558526
- **Închiriez garsonieră** pe Patriei lângă Teba, mobilată, etaj 1, 0730.196.546. 559548
- **Închiriez 2** apartamente, zona Intim. Tel. 0740.171.966. 548372
- **Închiriez 2** camere (Lebăda). Telefon 0745.619.491. 552314
- **Închiriez 2- 6** încăperi demisol, Primărie-ARAD, renovate- modern, 0722257409. 560509
- **Primesc o** fată în gazdă, singură în cameră, bloc zona UTA. Telefon 0257/ 348420. 558524
- **Dau în chirie casă** cu etaj (310 mp), zonă centrală. Ideal sediu firmă. Tel: 0722.293738. 1076873

SPAȚII COM-ARAD

- **Închiriez hală** 210 mp în Parcul Industrial UTA. Telefon 0721.288.570. 558552
- **Dau în** chirie spațiu comercial, 37 mp, P-ța Arenei, 0722.369.783. 559581
- **Vand/inchiriez 600Euro** /luna spatiu comercial Revolutiei 60mp. 0752113316, 0722273759 551141

OFERTE LOCURI DE MUNCĂ

- **Agenție imobiliară** angajează secretară (domiciliu Arad, engleză, permis, PC), 0744.849.390.
- **Angajăm șoferi** cat. C și muncitori producție. Telefon 0729.009.115.
- **Angajăm șoferi** distribuție națională pe mașini frigorifice 20to. Telefon 0749.162.963.
- **Angajăm agenți** de pază, domiciliu stabil în oraș. Telefon0728.222.942.
- **Angajăm ajutor** bucătar, femeie de serviciu, 0745.258.251.
- **Angajăm contabilă** evidență primară, experiență, șofer tir, experiență. Tel. 0737.508.213.
- **Angajăm inspector** resurse umane cu experiență. Telefon 0752.441.411, 0726.309.100.
- **Angajăm oameni** cu experiență în construcții. Informații 0734.692.169.
- **Angajăm pentru** hotel femei curățenie și barmani. Informații telefon 0724.266.388. 559615
- **Angajăm vânzător/vânzătoare** la punct alimentar, P-ța M. Viteazul. Tel. 0723.579.764.
- **Angajam :** cusători, croitori, ctcisti, montatori, gestionar, magazioner.0772 266163
- **Angajez brutar,** ambalator manual (feliat pâine), șofer distribuție, Aradul-Nou, 0740.024.281.
- **Angajez fete** cu experiență pentru postul de barman/ospătar. Informații: 0755.283.949.
- **Hotel angajează** personal pregătire, servire mic dejun, Calea Radnei 122. 557326
- **Hotel din** Arad, poziție centrală, angajează cameristă. Tel. 0723.319.313.
- **Magazin mobilă** angajează vânzătoare- facturistă și manipulant. Contact 0757.076.792.
- **S.C. angajează** manipulanți. Tel. 0756.998.439.
- **SC angajează** finisori în construcții. Telefon 0721.242.476.
- **SC angajează** muncitori depozit piei. Contact 0744.636.203.
- **SC angajează** tehnician veterinar în Sântana. Telefon 0744.648.818.
- **Selectăm personal** în vederea angajării: șofer tir transport intern și internațional dubă frig, ☎0742.208.855.
- **Societate comercială** angajează pentru punct lucru din Vladimirescu portari (pensionari) și tâmplari. Tel. 0724.276.130, orele 8- 14.
- **Hotel 3 stele din Arad angajează femeie ajutor la bucătărie. Informații se pot obține la tel 0744.546860 sau 0257.285499.**

CERERI LOCURI DE MUNCĂ

- **Șofer cat.** B+C caut loc de muncă pt. cat. B, 0726.676.040, între 10,00- 14,00. 551116

PRESTĂRI SERVICII

- **Acord garanție,** repar mașini spălat automate, frigidere, domiciliul clientului, 0745.395.282. 559550
- **Cumpăr sau** soluționez rapid dosare în baza legilor 9- Bulgaria, 290- Basarabia și legea 10- numai cu raport de evaluare, 0723.924.609, 0761.475.164. 549263
- **Reparăm: clime,** centrale, instante, frigidere, mașini spălat, cuptoare, etc., ☎0749.961.796. 560593

CONSTRUCȚII

- **Aduc balast,** nisip, car moloz etc., 2- 20 mc, ☎0745.036.969. 558548
- **Aduc nisip,** balast, sorturi, pământ, lemne, ridic moloz 1- 6 mc. Tel. ☎0754.772.222. 548357
- **Aduc nisip,** balast, sorturi, pământ, mraniță, moloz, deșeuri esență tare la domiciliu, ☎0756.382.878. 560552
- **Duc nisip,** balast, sorturi, griblură, piatră codru, mraniță, gunoi, moloz. Cantități mici și mari, ☎0742.749.698, 0751.839.723. 560549
- **Vând nisip,** balast, sort, mraniță, lemne. Telefon 0747.206.371. 536763
- **Vând oțel** beton 2,8 lei/ kg, scândură folosită aproximativ 4 mc, 0744.171.778 551221

ELECTRONIC PLUS

- **Vând aragaz,** frigider Zanusi și mașină de spălat, 0743.141.713. 515274
- **Vând mașină** de spălat haine și de spălat vase, 0747.866.482. 560565
- **Vând 2** televizoare. Tel. 0747.866.482. 560567
- **Vindem/Reparăm electrocasnice** second, frigorifice, mașini spălat, uscătoare, aragaze, electrice, televizoare, anvelope, vitrine comerciale, termopane. Reducere pentru schimb, rate, Lipova. Tel. 0744.796.542. 255370

MOBIDOM

- **Vând masă,** două bănci pentru terasă 2 m, solide, 0730.110.241. 559785
- **Vând mobilier** lac, colțar vechi. Preț negociabil. Tel. 0730.110.241. 560075

POȘTA LUI CUPIDON

- **Nou Arad!!!** Salon masaj erotic discreție, rafinament, maseuze senzuale, ☎0720.411.562. 548391

PIERDERI

- **Pierdut anexa** pentru punct de lucru Arad, str. Spitalului nr. 2- 4, jud. Arad, aparținând S.C. Sistar Holding S.R.L. O declar nulă. 560767
- **Pierdut certificat** constatator 34980/ 14.12.2004 pentru activități la terți, emis de ORC Arad pentru Rogelis Company SRL. Îl declar nul. 560556

LOCURI DE VECI

- **Vând trei** locuri de veci, Cimitirul Eternitatea (UTA). Tel. 0729.161.906. 548398

PLANTE-FLORI

- **Vând baloți** lucernă, calitate, coasa II- a, negociabil, la vedere, ☎0786.594.746. 559670

ANIMALE-PĂSĂRI DOMESTICE

- **Cumpăr vaci** slabe, grase lipsă calciu pentru abator. Telefon 0745.505.122. 557907
- **Vând pui** de carne 200- 400 gr. Tel. 0741.391.909. 514038
- **Vând 2** porci de carne 130- 150 kg. Telefon 0257/455315. 549237
- **Vând 4** purcei vietnamezi la 2 luni. Tel. 0730.110.241. 560211

ÎMPRUMUTURI FINANCIARE

- **Acordăm credite** nevoi personale, ipotecare și refinanțare, salar 636, pensie 350 lei, 0755.025.216.
- **Ai nevoie** urgent de bani?! Garanție auto! Relații: ☎0737.866.265, 0757.690.211. 556688
- **IFN acordă** credite 24- 75 ani angajați, pensionari, PFA, 0729.660.774, 0257/ 338138.
- **Ofertă: împrumut** în euro 12 luni! A[illegible] notarial, garanție imobiliară, plata l[illegible] final! Posibilitate prelungire! Fără dobândă! Relații: 0726.842.692, 0743.787.609.

CITAȚII

- **Se citează** domnul avocat Cheșa Petru din Baroul Arad pentru data de 25 iulie 2014, pentru a i se înmâna actele de procedură din dosarul disciplinar nr. 2/2013. 560555

DIVERSE

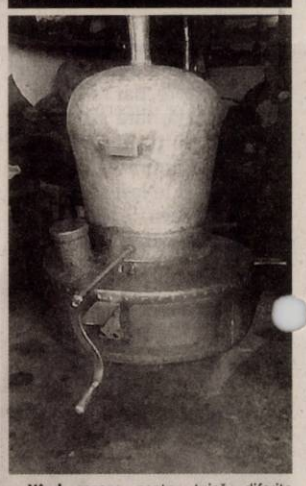

- **Vând cazane** pentru țuică, diferite mărimi, preț avantajos, 0746.549.644, 0756.814.239. 556695
- **Vând lapte** de capră, cartier Gai. Informații la telefon 0257/275.664. 556344
- **Vând masă** de tenis. Telefon ☎0747.866.482. 560568
- **Vând poartă** de fier- 4 ani, 2 buc, 160/180, 1 buc, 160/180- 500 lei. Telefon 0770.762.038. 556562
- **Vând prune** Mândruloc. Telefon 0754.926.362. 560574
- **Vând storcător** de miere de albine pe 4 rame multietajat acționat electric. Telefon 0357/413852. 560575
- **Vând 2** cărucioare de copii. Telefon 0747.866.482. 560571
- **Vând 50** litri țuică de prună 52 grade, originală, pentru nunți, 0721.592.572. 548390

aradjob.ro

GARSONIERE

- **Vând garsonieră** confort 1, Poetului, et. 1, preț negociabil, 0744.171.778. 551236

AP.2 CAMERE-ARAD

- **Cumpăr apartament 1- 2 camere. Plata pe loc!!! 0744.849.390.** 266166
- **Cumpăr apartament** 1- 2- 3 camere, banii jos. Telefon 0746.055.126, 0724.512.512. 476154
- **De vânzare** apartament 2 camere, bloc nou 2014, din cărămidă, izolat termic, centrală termică și calorifere, zona Alfa, preț 29.990 Euro. Info 0723.597.561 . 549736
- **Vând apartament** 2 camere, recent renovat, Chișineu Criș str. Înfrățirii 96. Telefon 0755.844.708, 0741.625.822. 550998
- **Vând apartament** 2 camere, et. 2, zona Podgoria. Tel. 0748.544.059. 556522
- **Vând apartament** 2 camere, Aradul Nou, parter, 58 mp, 0729.132.141. 559594
- **Vând apartament** 2 camere, decomandat, P-ța M. Viteazul. Preț 24.000 Eur, negociabil. Tel. 0753.077.860. 559632

AP.3 CAMERE-ARAD

- **Vând apartament** central, 3 camere, la bloc, str. A. Doinaș, 46.000 Eur/negociabil, ☎0744.260.988. 559631
- **Vând apartament** 3 camere, central, decomandat, 90 mp, 2 băi, 2 balcoane, et. 4, îmbunătățit, 32.000 Euro, 0744.849.390. 559557
- **Vând apartament** 3 camere, Aradul Nou, parter, decomandat, 90 mp, amenajat, scurgere separată, 33.000 Euro, 0770.639.619. 559559
- **Vând apartament** 3 camere, etaj 3, decomandat, central, gară, 32.500 Euro, neamenajat, 0735.140.691. 559589
- **Vând 3** camere, 91 mp, renovat, Euromedica, 0725.512.999. 539381

AP.4 CAMERE-ARAD

- **Vând apartament** 4 camere la X29, et. VI, zona Vlaicu, preț 36.000 Euro. Telefon 0744.307.142. 560572
- **Vând apartament** 4 camere, etaj 1, decomandat, zona Vlaicu, ☎0723.935.656. 560573

EVIDENȚIAZĂ-TE!

Talon valabil până în 30 septembrie 2014

Text: DATA apariției:.....

.....

.....

.....

.....

.....

.....

Date personale:

Nume și Prenume:

Telefon:

Buletin de identitate:

TALON + PREȚUL CATEGORIEI AFERENTE

Anunțurile se preiau zilnic, la ghișeu, până în ora 16[illegible], după această oră, se pot prelua doar prin intermediul sistemului online de preluare al anunțurilor disponibil pe www.jurnalaradean.ro . Anunțurile de mică publicitate din Jurnal Aradean se publică pe baza talonului din ziar

Redacția nu își asumă responsabilitatea pentru conținutul anunțurilor de mică publicitate!

JURNAL ARADEAN

DECESE

Cu durere în suflet anunţăm decesul celui care a fost fiu, frate, tată, soţ şi bunic,

GROZAV IOAN,
la vârsta de 64 ani
– fost muncitor la Vagoane Călători, secţia arcuri.
Înmormântarea va avea loc astăzi, 9 iulie 2014, ora 15:00, la Cimitirul nou din Grădişte.

Familia îndoliată

O inimă bună a încetat să mai bată, un suflet nobil s-a ridicat la cer lăsând în urmă o mare durere şi tristeţe. Un omagiu, o lacrimă, o floare pentru cel care a fost soţ, tată şi bunic,

ŢIPLEA GHEORGHE.
Înmormântarea va avea loc joi, 10 iulie 2014, ora 13:00, la Cimitirul Eternitatea (UTA). Veşnic te vom purta în suflet!

Fiica şi nepoţica

Cu adâncă durere în suflet anunţăm încetarea din viaţă a celui mai iubit soţ, tată şi bunic,

BRAUN IOAN.
Înmormântarea va avea loc astăzi, 9 iulie 2014, ora 15:00, de la capela catolică Vladimirescu.

Familia veşnic îndoliată

Cu adâncă durere în suflet, trişti şi înlăcrimaţi ne despărţim de cea care a fost mamă, soacră şi bunică,

KOVACS ILEANA MĂRIOARA,
în vârstă de 75 ani.
Înmormântarea va avea loc joi, 10 iulie 2014, ora 14:00, la Cimitirul Eternitatea (UTA), capela Demian.

Familia îndoliată

Cu profundă durere anunţăm că în 7 iulie a.c., după o lungă suferinţă a încetat din viaţă,

la vârsta de 75 ani,
soţul, fratele, cumnatul şi unchiul,
DEMIN MIHAI VIOREL.
Ceremonia de înhumare va avea loc astăzi, 9 iulie, ora 13,00, la Cimitirul Eternitatea.

Familia îndoliată

Cu profundă durere în suflet anunţăm încetarea din viaţă
la vârsta de 88 ani a celui care a fost
soţ, tată, bunic şi străbunic,
LAZĂR IOSIF.
Dumnezeu să-l odihnească în pace! Înmormântarea va avea loc joi, 10 iulie 2014, orele 15:00 de la capela Cimitirului Aradul Nou.

Soţia Eleonora şi
copiii Persida, Ionel şi Lucian cu familiile lor

Anunţurile de mică publicitate se preiau doar în locaţia de pe B-dul Revoluţiei, nr. 81 (clădirea de lângă hotelul Continental, fost Astoria) după următorul program: de luni până vineri între orele 8-18, iar duminica între orele 9-13.

Suntem alături de familia Stoiadin Mihai şi Gabriela în aceste momente grele pricinuite de decesul bunicului drag şi le transmitem sincere condoleanţe!

Familia Toderici

CARMEN CIMPOIEŞ,
ai plecat tăcută dintre noi, lăsând în urmă parfumul prieteniei curate, transformat într-o clipă în amintiri..., amintiri frumoase, care azi dor... ne doare despărţirea, dar te păstrăm în suflet pentru totdeauna! Împărtăşim durerea fiicei şi transmitem sincere condoleanţe familiei îndoliate. Dumnezeu să coboare în sufletele celor dragi ţie puterea de a depăşi suferinţa şi să te odihnească în pace!

Colectivul Liceului Teoretic
„Gheorghe Lazăr" Pecica

Cu inimile îndoliate şi sufletele triste ne despărţim de cel care a fost tată, bunic, socru şi străbunic,

LAZĂR IOSIF.
Nu te vom uita niciodată.

Fiul Lazăr Ionel cu soţia Rodica,
nepoatele Meda, Petronela şi Ioana cu familiile lor

Ne despărţim cu multe regrete şi durere în suflet de cel care a fost tată, bunic, socru şi străbunic,

LAZĂR IOSIF.
Dumnezeu să-l odihnească în pace!

Fiica Bîc Persida cu soţul Nicolae,
nepotul Mirel cu familia lui

Cu inimile zdrobite de durere ne luăm rămas bun de la cel care a fost tată, bunic, socru şi străbunic,

LAZĂR IOSIF.
Fie-i ţărâna uşoară!

Fiul Lazăr Lucian cu soţia Florica,
nepoţii Florina şi Lucian cu familiile lor

Suntem profund îndureraţi la trecerea în nefiinţă a celui care a fost naşul nostru,

LAZĂR IOSIF.
Dumnezeu să-l odihnească în pace!

Finul Negrilă Adrian cu familia

Suntem alături de familia celui mai bun şi drag prieten,

NELU GROZAV
(din Cermei),
care s-a stins din viaţă după o lungă şi grea suferinţă. Dumnezeu să-l ierte şi să-l odihnească în pace!

Fam. Huidan Nicolae din Sebiş

S-a stins din viaţă
dl. STOIA ŞTEFAN,
om de o deosebită omenie şi bunătate. Dumnezeu să-l odihnească în pace! Transmitem întregii familii sincere condoleanţe!

Fam. Anuca şi Mircea Vamoşiu

MULŢUMIRI

Mulţumim din suflet celor care ne-au fost alături în durerea pricinuită de despărţirea de cel care ne-a fost tată şi bunic,

BUJOR PETRU.
Odihnească-se în pace!

Familia

COMEMORĂRI

Cu tristeţe amintim celor care au cunoscut-o că se împlineşte un an de când a plecat dintre noi iubita noastră soră, cumnată şi mătuşă,

FERENCZ ELENA (ILUS).
Nu te vom uita niciodată!

Fam. Preda Viorel şi
fam. Gaja Dănuţ

S-au scurs 4 ani de când sub pământul rece, într-un tăcut mormânt, doarme ce am avut mai scump pe acest pământ, draga noastră soţie şi mamă,

ENGELHARTH MARIA.
Dumnezeu să te odihnească în pace!

Soţul Marius şi
fiul Norbert

Cu tristeţe şi mult dor, amintim celor care l-au cunoscut că azi, 9 iulie se împlinesc 9 ani de la decesul iubitului nostru soţ şi tată,

col.rez.
DAŞCĂU IOAN.
Nu te vom uita niciodată! Dumnezeu să te odihnească în pace!

Soţia şi fiica

Se împlinesc 2 ani de când a plecat dintre noi scumpul meu soţ şi tată,

GYAPYAŞ ŞTEFAN.
Nu te vom uita niciodată. Odihna să îţi fie veşnică suflet blând şi drag!

Te plâng mereu
soţia Ana şi fiul Robert

Azi când ar fi împlinit frumoasa vârstă de 80 ani, cel care a fost
IOAN TULCAN
în loc să-i spunem „La Mulţi Ani" îi punem o floare şi aprindem o lumânare la mormânt, rugându-ne la Dumnezeu să-l odihnească în pace!

Familia

S-a scurs 1 an de la decesul mamei,

HERBEI MARIA.
Parastasul va avea loc sâmbătă, 12 iulie la Biserica Ortodoxă Grădişte, ora 12,00.

Fiica şi nepotul

Anunţurile de deces se publică GRATUIT!

Cuplu gay la starea civilă FOTO: EPA

Aprobă căsătoriile gay

GENEVA. Secretarul General al Organizației Națiunilor Unite, Ban Ki-moon, a anunțat, luni, că ONU va recunoaște căsătoriile gay ale angajaților săi din lumea întreagă.

Anterior acestei decizii, starea civilă a oricărui angajat al ONU era determinată de legislația din țara de origine a acestuia, a reamintit purtătorul de cuvânt al ONU Farhan Haq. De acum înainte, ONU va recunoaște statutul civil al tuturor cuplurilor gay din rândul angajaților săi, care s-au căsătorit într-o țară în care aceste căsătorii sunt legale, indiferent de naționalitatea celor doi soți.

„Secretarul General ONU spune că drepturile omului se află în centrul misiunii pe care o are Organizația Națiunilor Unite", a declarat Farhan Haq. „El îndeamnă pe toți membrii din familia ONU să se unească și să respingă homofobia". ONU are aproximativ 43.000 de angajați în lumea întreagă. Potrivit organizației Human Rights Watch, căsătoriile între persoanele de același sex sunt legale în 17 țări și în anumite state din Mexic și SUA. **SURSA: MEDIAFAX**

Ambasadoare a bunăvoinței

LONDRA. Actrița britanică Emma Watson (24 ani) și-a exprimat marți entuziasmul după ce a devenit prima ambasadoare a bunăvoinței pentru UN Women, Agenția ONU pentru Egalitatea de gen și emanciparea femeilor în lume. Emma Watson, proaspăt absolventă a Facultății de literatură engleză a Universității Brown, a participat deja la misiuni umanitare în Bangladesh și Zambia pentru a promova educația fetelor.

SURSA: AGERPRES

Găsit la 320 km de casă

LONDRA. Un motan a fost găsit la nouă săptămâni de la dispariția din Leeds. Ajunsese până la Londra, la 320 km de casă. Motanul a dispărut când stăpânul lui, Adam Williams, se muta la Leeds. Adam l-a crezut mort pe Obi după săptămâni în care nu a știut nimic de el.

Muncitorii care lucrau la renovarea unui hotel londonez l-au zărit și l-au predat stăpânului, identificat după medalionul pe care Obi îl purta la gât. **SURSA: AGERPRES**

Pui nou
Ubangi, un pui de zebră, s-a născut pe 30 iunie la grădina zoologică din Dresda. FOTO:EPA

Vergara are un nou iubit

WASHINGTON. Actrița columbiană Sofía Vergara, care în luna mai a anunțat sfârșitul relației sale sentimentale cu omul de afaceri Nick Loeb, este noua parteneră a actorului Joe Manganiello, a informat luni revista People, potrivit EFE. Joe Manganiello a lăudat frumusețea interpretei originare din Barranquilla într-un interviu publicat de această revistă în luna mai. „O să mă băgați în bucluc. Nu vreau să mă amestec unde nu îmi fierbe oala. Este logodită", spunea actorul din serialul „True Blood", potrivit căruia actrița „este pur și simplu minunată" și „frumusețea ei este naturală". Sofía Vergara, care va împlini joi 42 de ani, și Joe Manganiello, 37 de ani, s-au cunoscut recent, la dineul anual al corespondenților de la Casa Albă ce a avut loc la Washington la începutul lunii mai. Joe Manganiello a glumit pe seama unei fotografii făcute în timpul acelui eveniment și care îl surprinde privind posteriorul actriței.

SURSA: AGERPRES

Sofía Vergara FOTO: EPA

Transformers vs. Avatar

BEIJING. În doar zece zile de la premieră, saga autoboților care luptă alături de oameni împotriva unor creaturi robotizate venite din altă galaxie, „Transformers 4: Age of Extinction", a depășit încasările obținute de „Avatar" în China, unde deținea recordul absolut, potrivit variety.com. „Transformers 4" domină și box-office-ul american, pentru a doua săptămână la rând, cu 37 de milioane de dolari încasări, în SUA și Canada. În China, în această a doua săptămână de la lansare, „Transformers 4" a adunat peste 119,8 milioane de dolari încasări. Cumulat cu încasările din primele trei zile de la lansare de 101,7 milioane de dolari, pelicula adună în zece zile peste 221,9 milioane de dolari, depășind „Avatar", pelicula cu cele mai mari încasări înregistrate vreodată în China, potrivit datelor furnizate de Ent Group.

SURSA: AGERPRES

„Transformers 4" FOTO: FAN

www.aradon.ro
Mai multe poze cu Larisa

Larisa
Este pasionată de muzică, dans și modă.

Piloții ațipesc la manșă

Aproximativ 57% dintre piloți recunosc că au ațipit în timpul unei curse interne.

RIO DE JANEIRO. Mai mult de jumătate dintre piloții brazilieni de pe curse comerciale recunosc că li s-a întâmplat să adoarmă în timp ce se aflau la manșa unei curse interne sau internaționale, conform unui studiu realizat de Asociația Braziliană a Piloților Civili de Aviație. Aproximativ 57% dintre piloți recunosc că au ațipit în timpul unei curse interne, iar procentul crește la 70% pentru cursele internaționale, mai lungi. De asemenea, 20% dintre piloții care au susținut că nu au adormit niciodată la manșă au precizat că au cunoștință de cel puțin un coleg care a adormit pe o cursă internă, iar 15% cunosc cel puțin un coleg care a adormit pe o cursă internațională. „O siestă neintenționată poate fi foarte periculoasă la manșa avionului. Faptul că nu reușești să rămâi alert este foarte periculos pentru că în situații de urgență sau în situații neașteptate este nevoie de un timp rapid de reacție pentru a nu se produce greșeli", conform unui comunicat al agenției. Același studiu identifică orarul neregulat drept principala problemă cu care se confruntă piloții brazilieni. În special cursele de noapte pot deveni foarte obositoare în acest context. Piloții intervievați au făcut o listă cu factorii cei mai obositori pentru ei, printre aceștia numărându-se zilele lungi de muncă în care operează mai multe curse, cursele de noapte și faptul că dispun de prea puțin timp de odihnă între curse.

SURSA: AGERPRES

Ațipesc în timpul cursei FOTO: FAN

Avea aripi de 6,4 metri

WASHINGTON. Oasele fosilizate din aripa unei păsări cu o anvergură de peste 6,4 metri, descoperite în statul american Carolina de Sud, aparțin celei mai mari păsări marine din istoria Terrei, potrivit unui studiu. Aripile acestei vietuitoare, Pelagornis Sandersi, au o anvergură de două ori mai mare decât aceea a albatrosului regal din zilele noastre. Cu un cioc lung și dinți ascuți pe marginea acestuia, pasărea era capabilă să străbată în zbor întinderi mari de apă în căutarea prăzii, în urmă cu 25 de milioane - 28 de milioane de ani. Totuși, ea avea nevoie, cel mai probabil, de o „trambulină" pentru a se lansa în aer, întrucât aripile sale erau pur și simplu prea lungi pentru a-i permite să decoleze de pe sol.

SURSA: MEDIAFAX

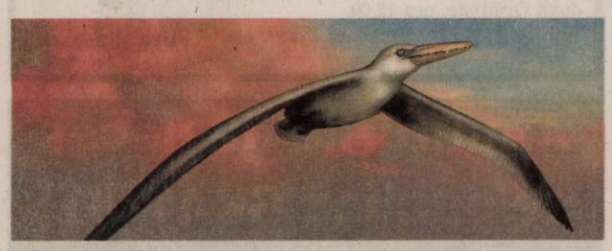

Pelagornis Sandersi FOTO: FAN

Depistează după muget

BERLIN. Pentru a ști cu precizie când intră vacile în călduri, ingineri și oameni de știință din Germania au dezvoltat un dispozitiv care semnalează acest lucru în funcție de cum își schimbă animalele mugetul. Sunetele emise de vaci indică în mod clar debutul estrului - perioada de receptivitate sexuală și fertilitate, potrivit lui Peter-Christian Schoen, specialist în comportament la Institutul pentru biologia animalelor de fermă din Leibniz. Inseminarea este un factor economic important în fermele de lapte, deoarece vacile produc lapte numai atunci când au dat naștere unui vițel. Ciclul menstrual al vacilor durează în general 21 zile, iar durata optimă de inseminare este de numai 18 ore, a explicat Schoen.

SURSA: AGERPRES

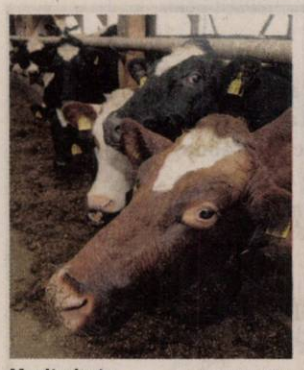

Monitorizate FOTO: EPA

Seism în nordul Japoniei

TOKYO. Un seism cu magnitudinea 5,6 s-a produs marți în Japonia, în insula Hokkaido, potrivit Institutului american de geofizică USGS). Autoritățile locale nu au semnalat deocamdată eventuale pagube și au precizat că seismul nu prezintă risc de tsunami.

Postul public de televiziune a anunțat ulterior că două persoane au fost ușor rănite în urma seismului, o persoană în vârstă și o elevă. La rândul său, agenția niponă de meteorologie a avertizat în legătură cu eventuale replici în săptămânile următoare. Numeroase replici cu magnitudine redusă au fost deja înregistrate în primele minute și în orele după producerea seismului. **SURSA: MEDIAFAX**

FONDAT 1989, APARE LA ARAD, TEL. 0257/281.802, E-MAIL: REDACTIA.JURNALARADEAN@INFORMMEDIA.RO; PUBLICITATE.JURNALARADEAN@INFORMMEDIA.RO

Dr. Eftimie Miuţescu, despre cancerul gastric
PAGINA 5

JURNAL ARĂDEAN

Află cauzele metabolismului lent
PAGINA 9

JOI
10 IULIE 2014
ANUL XXV, NR. 7110
12 PAGINI - 1,50 LEI

27° Temperaturile se vor situa între 16 şi 27 grade. Vântul va sufla cu 8-14 km/h.

DIMINEAŢA | AMIAZA | SEARA

Pe când se mai lucra aici FOTO: A.B.

„Fluturii" au intrat în insolvenţă

FANTÂNELE. S-a lansat cu surle şi trâmbiţe, suna atât de bine de nu îţi venea să crezi şi totuşi părea realizabil. Garanţia o dădea faptul că în joc erau bani europeni. Mulţi bani europeni. Era vorba de construirea unui complex urbanistic de 20 milioane euro, în jurul unui teren de golf cu 18 găuri, chiar la Fântânele. Acum, insolvenţa e pe tavă. /P.3

Părădăicile, în festival

MACEA. Ca în fiecare an, Macea sărbătoreşte părădăicile. Celebrul festival revine, sâmbătă şi duminică, din program lipsind concursul de biciclete, balul, şi vizionarea, la Castel, a finalei Campionatului Mondial de fotbal. /P.4

Vine la Arad FOTO: FAN

„Război rece" în filiala PNL Arad

ARAD. Fostul ministru liberal Daniel Chiţoiu, actualmente în tabăra lui Tăriceanu, vine la Arad, unde se întâlneşte cu fostul senator Ovidiu Marian. /P.5

Agricultură

Producţia principalelor culturi agricole în anul 2011.

9 771220 748027 14140

30 de minute de dezastru

O furtună de vară violentă care a făcut să sune de peste 60 de ori în cinci minute telefonul de la 112.

ARAD. Nori negri peste oraş şi în câteva minute picăturile de ploaie se transformă în averse şi începe furtuna. Copaci smulşi din rădăcini, acoperişuri luate de vânt, tramvaie blocate în drum şi multe cruci făcute de trecătorii care întâmplător sunt în faţa acestui spectacol al naturii. Nu mai e nimic romantic în ploaia care vine din cer. E spaima şi neputinţa care ne umilesc în faţa furiei naturii dezlănţuite. Moartea doctorului Ban, ucis de un copac care a căzut peste maşina cu care circula prin oraş, a omorât şi povestea frumoasă a ploii. Furtuna nu e doar un spectacol, poate fi un ucigaş cu sânge rece. Poate pentru că şi noi avem partea noastră de vină, pentru că nu am învăţat să ne păzim de aceste nenorociri. Copacii care cad şi fac victime sau doar pagube, poate ar fi trebuit să fie tăiaţi din timp, lucrările făcute pe acoperişurile blocurilor poate ar fi trebuit să fie mult mai profesionist realizate, canalizarea făcută mai bine şi multe alte „superficialităţi" pe care furtuna le scoate la iveală. Natura ne ia în serios, ar fi momentul să ripostăm cu aceeaşi seriozitate. Altfel ne va doborî, şi bilanţul unei furtuni de 30 de minute va fi din ce în ce mai bogat în nenorociri. Pompierii, angajaţii de la Gospodărirea Comunală au reacţionat repede. Dar locaţiile în care erau chemaţi erau tot mai multe şi tot mai greu le faceau faţă. Cum alegi în care „situaţie" să intervii prima dată, cum alegi între două nenorociri..?! /P.6

Smuls de vânt

Câteva minute de vânt puternic şi tabla de pe acoperişul unui bloc cu patru etaje, de pe strada Nucet, din cartierul Micălaca – zona 500, s-a prăbuşit la pământ. Pompierii au intervenit pentru a elimina posibilitatea producerii altui dezastru. /P.6 FOTO: M.A.

Fără soluţie pentru lacul de la Pădurice

Nu există rezolvare pentru problema algelor de pe lac. Cel puţin nu în viziunea Primăriei Arad, care mai caută încă soluţii... miraculoase.

ARAD. Ierburi acvatice, alge, tot felul de alte plante. Aşa arată lacul de la Pădurice mai de fiecare dată. O imagine care şterge instant toate cuvintele bune pe care le-ai putea spune despre zona din vecinătatea lacului, amenajată, de curând, pe câteva milioane de euro (9.365.714,97 lei). Şi o imagine care nu are cum să-ţi scape în condiţiile în care în această zonă au loc din ce în ce mai multe evenimente gratuite, cu priză la publicul larg.

Ce e de făcut în condiţiile în care lacul, care ar fi trebuit să aibă un aspect impecabil, atrage mai toate privirile critice ale arădenilor prezenţi în Parcul Pădurice?

NIMIC. Aşa ne spun autorităţile locale, în grija cărora se află lacul cu pricina. Se caută soluţii încă de când lucrarea de reamenajare a zonei de agrement Pădurice a fost finalizată iar parcul inaugurat, pentru că încă de atunci s-au ivit problemele pe luciul de apă. Situaţia e cu atât mai gravă cu cât unul dintre motivele amenajării zonei Pădurice a fost tocmai imaginea indezirabilă a lacului înainte de intervenţia pe bani europeni (ticsit de PET-uri şi alte gunoaie prinse în alge). Nu s-a schimbat mare lucru. /P.3

Brazilia, umilită acasă de Germania

SAO PAOLO. „Mondialul" brazilian ne-a oferit cea mai mare surpriză de până acum. Echipa gazdă a pierdut cu 7-1 (!), în faţa maşinăriei de fotbal a Germaniei, care merge în finală, unde va întâlni învingătoarea din partida Olanda - Argentina. Presa de la Berlin susţine că a asistat la „a şaptea minune a lumii", în timp ce preşedintele Braziliei, Dilma Rousseff, s-a declarat extrem de tristă şi dezamăgită de deznodământul semifinalei. /P.8

Schürrle a realizat „dubla" FOTO: EPA

Extinderea UPU prinde contur

Se lucrează de zor la Spitalul Clinic Judeţean de Urgenţă Arad. Se montează cofraje şi se toarnă betoane la construcţia în care se va extinde activitatea Unităţii de Primire Urgenţe a spitalului. E vorba de o clădire formată din parter şi etaj, aflată în acest moment în faza conturării nivelului superior. Investiţia se ridică la 2,7 milioane de lei, este susţinută financiar de Consiliul Judeţean Arad şi urmează să fie finalizată până la sfârşitul acestui an.

FOTO: DIANA DUŢU

Spitalul Judeţean FOTO: JA

Faţade noi şi dotări la Judeţean

ARAD. Aleşii judeţeni au aprobat, în cadrul celei mai recente şedinţe de Consiliu Judeţean, rectificarea bugetului judeţului. S-au alocat bani pentru dotări şi spaţii verzi la Spitalul Judeţean. Start şi la reabilitarea faţadelor clădirilor secţiilor ORL, Oftalmologie, Oncologie, Dermatologie. /P.6

Bem apă scumpă, dar o vindem ieftin

ARAD. Conservatorii arădeni acuză administraţia că vinde ungurilor apa potabilă cu un leu metrul cub, în timp ce arădenii o plătesc cu peste trei lei. /P.5

Prostituată găsită moartă

LIPOVA. O tânără în vârstă de 25 de ani a fost găsită moartă, miercuri după-amiază, pe marginea Drumului Naţional 7, la ieşirea din oraşul Lipova. Poliţiştii şi criminaliştii încearcă să stabilească cine a omorât-o pe tânără şi se face vinovat de această crimă. /P.3

Pavel Piroş FOTO: L.S.

Şoimii Pâncota şi noile achiziţii

PÂNCOTA. Deşi lucrurile nu sunt clare la nivelul programului competiţional, cei de la Şoimii Pâncota şi-au stabilit o strategie, lucrându-se la capitolul achiziţii, care se apropie de final. Şapte jucători au semnat deja cu echipa tandemului Retter - Piroş, iar portarul Mitrea e pe punctul de a semna şi el. /P.7

Remember: 10 iulie

1096 A murit El Cid, erou naţional spaniol (n. 1043)

1509 S-a născut Jean Calvin, reformator religios francez (d. 1564)

1830 S-a născut Camille Pissarro, pictor francez (d. 1903)

1871 S-a născut scriitorul Marcel Proust (m. 1922)

1872 S-a născut Aristide Demetriade, actor şi regizor român (d. 1930)

1895 S-a născut Carl Orff, compozitor şi dirijor german (d. 1982)

1902 S-a născut Nicolás Guillén, poet cubanez (d. 1989)

1951 S-a născut Vasile Şeicaru, autor si cântăreţ român de muzică folk

1955 S-a înfiinţat Comitetul pentru Energie Nucleară

Carl Orff FOTO: FAN

1955 S-a născut Maria Dragomiroiu, interpretă de folclor

1962 A fost lansat, de la Cape Carneval, primul satelit de telecomunicaţii

1980 S-a născut Jessica Simpson, cântăreaţă americană.

2005 A murit A. J. Quinnell, scriitor britanic (n. 1940).

Întreruperi de curent

Vineri, 11 iulie 2014. În Municipiul Arad, h 8.30-16.30: Calea 6 Vânători, Cedrului, Ovidiu, Crişului, Siretului, Sălcuţa (p), Arţarului; h 8.30-17.30: Str. Independenţei, Progresului, Gloriei, Septimiu, Trotuşului nr. 30, Ulmului, Mircea Vodă, P-ţa. Bujac, Suceava (p), Sportului (p), Năsăud (p), Leului (p). În judeţ, h 8-16: Gura Văii, Pleşcuţa; h 9-14: Bata.

Sănătate

● **Policlinica DR. TURCIN, oferă:** Cardiologie (EKG, Ecografie cardiacă, Doppler vascular, Holter EKG si TA, Test de efort), Oftalmologie **(NOU - chirurgie pol anterior; CV computerizat; optică medicală)**, ORL (videoendoscopie), pneumologie, gastroenterologie, neuropsihiatrie, medicină de familie, ecografii generale. **Telefon: 0257/285510, www.policlinica-turcin.ro.**

● **Farmacia GLYKON** - UTA, Bl. U 6 (vis-a-vis de biserica în construcţie. DESCHIS ZILNIC: LUNI-VINERI 07.00 -21.00 SÂMBĂTĂ şi DUMINICĂ 08.00-18.00. **Telefon: 0257/241197.**

Sudoku

REGULI: În fiecare bloc sunt câteva cifre între 1 şi 9, stabilite dinainte. Acestea trebuie completate cu cifrele lipsă, în aşa fel încât fiecare număr să figureze o singură dată. De asemenea, cifrele de la 1 la 9 trebuie să figureze o singură dată atât pe rândurile orizontale cât şi pe coloanele verticale ale celor nouă blocuri luate împreună.

ÎNCEPĂTORI

	9				8	7		1
				6	1	9	5	
			8		7	4		3
9								8
7		8	2		4			
	1	5	6	2				
3		2	7				6	

AVANSAŢI

		1						
		9	2		7	6		4
	6			4				9
			3	7				8
	8		4		2		3	
5				8	1			
2				1			7	
6		4	5		3	8		
						3		

Soluţiile jocurilor din numărul precedent:

ÎNCEPĂTORI

7	8	6	3	2	1	5	9	4
2	9	3	5	4	6	1	8	7
5	1	4	8	7	9	3	6	2
4	2	9	7	1	3	8	5	6
1	6	8	4	9	5	7	2	3
3	7	5	2	6	8	9	4	1
9	3	1	6	8	4	2	7	5
6	5	7	9	3	2	4	1	8
8	4	2	1	5	7	6	3	9

AVANSAŢI

7	3	2	1	4	5	9	6	8
8	5	9	3	6	2	1	4	7
1	4	6	9	7	8	3	2	5
5	2	7	6	8	1	4	9	3
9	6	8	2	3	4	7	5	1
4	1	3	7	5	9	6	8	2
2	7	4	8	1	6	5	3	9
3	8	5	4	9	7	2	1	6
6	9	1	5	2	3	8	7	4

UNDE MERGEM în Arad

Cinema

CINEMA CITY ATRIUM

- **22 Jump Street: O altă adresă de pomină, orele 17:40, 20:00, 22:20**
- **Chef, ora 15:10**
- **Clopoţica şi zâna pirat -3D, ora 13:10**
- **Cum să-ţi dresezi dragonul 2 -3D dublat, 13:20, 15:30, 17:40**
- **Cum să-ţi dresezi dragonul 2 -3D subtitrat, ora 19:50**
- **Din greşeală împreună, orele 14:50, 17:10, 19:30, 21:50**
- **Dragoste la persoana a treia, 15:00, 17:50, 20:30, 22:00**
- **Edge of Tomorrow: Prizonier în timp -3D, 18:00, 20:15, 22:30**
- **Grace de Monaco, ora 18:50**
- **Legendele din Oz: Întoarcerea lui Dorothy -3D, ora 14:00**
- **Maleficent -3D, orele 13:20, 15:20, 17:20, 19:20**
- **Rio 2 -3D, ora 15:50**
- **Sub aceeaşi stea, ora 16:20**
- **Think Like a Man Too: Nebunie în Las Vegas, orele 13:10, 15:20, 17:30, 19:40,, 21:50**
- **Transformers: Exterminarea -3D, orele 14:10, 15:30, 17:25, 18:40, 20:40, 21:40**
- **Urma scapă turma, ora 21:00**
- **Vecini de coşmar, ora 14:20**
- **X-Men: Viitorul este trecut -3D, ora 21:20.**

Expoziţii

- **GALERIILE DE ARTĂ „DELTA":** **„Lumi de vis – Realismul poetic a lui Manfred Waba" (9-17)**
- **GALERIA DE ARTĂ „ALFA" (B-dul Revoluţiei, nr. 90):** **Expoziţie cu vânzare (9-17)**
- **SALA CLIO (str. Horea, nr. 8):** **„Secvenţe de timp", expoziţie a Fotoclubului „Mihai Dan Călinescu" Craiova (9-17)**
- **COMPLEXUL MUZEAL ARAD (Palatul Cultural, Piaţa G. Enescu 1,):** **„Arheologia arădeană de-a lungul vremii"; Expoziţia de moluşte „Cochilii". Colecţia prof. Călin Istrate şi prof. Simona Opriş-Dinea (intrarea dinspre Parcul copiilor); „Din colecţia AAFR", expoziţie a Foto Club Pro Arad (Sala Ştiinţele Naturii 2); Sunt obiect de muzeu, caut vizitator (orele 9-17)**
- **GALERIA TURN PRIMĂRIE: Expoziţie personală de pictură Maria Furnea - „Rugaciuni" (9-17)**
- **WATERHOUSE (Calea Bodrogului): Expoziţie de pictură a artistului plastic arădean Pavel Iurik (9-17).**

Piete şi târguri

Astăzi este zi de piaţă agroalimentară la Curtici, Sebiş, Bata, Cermei, Zădăreni, Ghioroc, Săvârşin, Secusigiu, Sântana, Târnova, Zăbrani, Zerind. **Tot astăzi au loc târguri săptămânale la** Nădlac, Curtici, Sebiş, Cermei, Săvârşin, Secusigiu, Zerind. **Mâine, vineri, se desfăşoară târguri săptămânale la** Ineu, Şepreuş, Şimand.

Horoscop

BERBECUL (III.21.-IV.20.)
Sunteţi nemulţumit de tot ce se petrece în jur şi vă ieşiţi uşor din fire. Vă sfătuim să nu exageraţi şi să vă controlaţi reacţiile. Evitaţi discuţiile aprinse cu persoana iubită!

TAURUL (IV.21.-V.20.)
Se pare că astăzi aveţi un spirit critic ieşit din comun şi aveţi tendinţa să faceţi o tragedie din orice mărunţiş. După-amiază începeţi să vă pregătiţi pentru o călătorie în interes personal.

GEMENII (V.21.-VI.21.)
Dimineaţă se pare că reuşiţi să vă dezamăgiţi un prieten apropiat. Sunteţi predispus la gafe. Vă sfătuim să nu îi căutaţi nod în papură partenerului de viaţă.

RACUL (VI.22.-VII.22.)
S-ar putea să fiţi nelinisitit din cauza unor probleme financiare minore. După-amiază, o rudă vă împrumută bani sau vă propune o colaborare de pe urmă căreia puteţi câştiga bine.

LEUL (VII.23.-VIII.23.)
Aveţi tendinţa de a deveni prea insistent cu cei din jur şi chiar sâcâitor. Neînţelegerile cu un prieten apropiat vă pun pe gânduri. Întrebaţi-vă dacă nu cumva exageraţi!

FECIOARA (VIII.24.-IX.23.)
Se pare că acordaţi prea multă importanţă unor probleme mărunte şi că sunteţi tentat să exageraţi. Încercaţi să vă detaşaţi! Grijile nejustificate ar putea să vă afecteze sănătatea.

BALANŢA (IX.24.-X.23.)
Faceţi câteva drumuri scurte, în care reuşiţi să îmbinaţi interesele profesionale cu cele personale. S-ar putea, însă, ca partenerul să nu fie de acord să cumpăraţi un obiect de valoare.

SCORPIONUL (X.24.-XI.22.)
Din cauza oboselii, este posibil să fiţi din cale afară de nervos şi să vă controlaţi cu mare greutate. Nu este exclus să vă certaţi cu cei din jur. Vă sfătuim să vă stăpâniţi agresivitatea.

SĂGETĂTORUL (XI.23.-XII.21.)
Aveţi tendinţa să vă enervaţi fără motiv, ceea ce vă poate pune în situaţii neplăcute. Vă recomandăm să evitaţi activităţile sociale şi afacerile, pentru că aveţi prea puţine şanse de reuşită.

CAPRICORNUL (XII.22.-I.20.)
Se pare că aveţi dificultăţi de concentrare. Vă sfătuim să nu vă ocupaţi de mai multe lucruri în acelaşi timp, pentru că riscaţi să aveţi surprize neplăcute.

VĂRSĂTORUL (I.21.-II.20.)
Un prieten vă redă bună dispoziţie şi optimismul propunându-vă o colaborare. Vă recomandăm să terminaţi ce aţi început şi să nu neglijaţi problemele familiale.

PEŞTII (II.21.-III.20.)
O discuţie banală cu un coleg de serviciu poate să degenereze într-o ceartă serioasă. Puteţi evita divergenţele dacă nu încercaţi să vă impuneţi punctul de vedere.

„Jurnal arădean" vă ascultă

De luni până joi, între orele 11.00-13.00, la telefonul 0257.280943, redactorul nostru vă stă la dispoziţie.

ARAD. Nesimţire, pe banii noştri! Relatează **Viorel Păun**, posesor de abonament pe mijloacele de transport în comun din municipiu: „Miercuri dimineaţă, ora 8,45, staţia Gara Aradul Nou. Lume multă. Nu vine tramvaiul conform orarului. Nicio noutate, chestie de obişnuinţă. În schimb apare un autobuz, linia 27. Lumea aleargă spre el, dar şoferul nu aşteaptă. Le închide uşa în nas şi pleacă gol. Nervi întinşi la maxim. Apare, în sfârşit, după jumătate de oră un tramvai. Afară 25 grade, căldura pornită în vagon. O bunică, alături de nepoţica ei, o viitoare gimnastă, îl atenţionează pe vatman. Replica e fără cuvinte: nu-ţi convine, coboară la prima. Un (alt) început de zi perfect".

Elena V. din Calea Aurel Vlaicu este revoltată că de aproape două luni nu funcţionează semaforeale pe artera principală, pietonii îşi riscă viaţa pe zebră, făcând slalom printre maşini, iar Poliţia nu e niciodată unde sunt probleme. „O fi expirat contractul dintre Primărie şi cei care răspund de întreţinerea semafoarelor în municipiu, precum în cazul gunoaielor din parc?" - se întreabă, retoric, cititoarea noastră.

JA-D S.

DENUMIREA VALUTEI	BNR	BCR		BRD		Intesa Sanpaolo Bank		Banca Românească		Nextebank		Alpha Bank		Banca Comercială Feroviară		Casa de schimb LUXOR	
		C	V	C	V	C	V	C	V	C	V	C	V	C	V	C	V
Euro	4.39	4.31	4.45	4.31	4.46	4.33	4.41	4.36	4.42	4.34	4.42	4.32	4.46	4.34	4.43	4.36	4.39
Dolar SUA	3.22	3.14	3.30	3.15	3.28	3.17	3.25	3.20	3.25	3.16	3.27	3.13	3.31	3.15	3.28	3.20	3.23
Forint	0,0142	0,0131	0,0147	0,0132	0,0147	0,0135	0,0155	-	-	0,0135	0,0148	-	-	-	-	0,0141	0,0143
Gram aur	137																

Vremea

Joi, 10 iulie

www.aradon.ro

16° LA ORA 6 — temperaturile se vor situa între 15 şi 16 grade. Vântul va sufla cu 14 km/h dinspre SSE.

27° LA ORA 18 — temperaturile se vor situa între 26 şi 27 grade. Vântul va sufla cu 8 km/h dinspre E.

Ziua precedentă

Arad	14 - 25	Umiditate:	100 %
Lipova	14 - 25	Presiune:	982,05 mb
Chişineu- Criş	14 - 25	Precipitaţii:	80 %
Săvârşin	13 - 24	Vânt:	19,31 km/h
Sebiş	13 - 24	Direcţie vânt:	N

Soarele

Răsare: 05:48
Apune: 21:30

Azi

Temperaturile se vor situa între 16 şi 27 grade. Vântul va sufla cu 8-14 km/h, dinspre E-SSE.

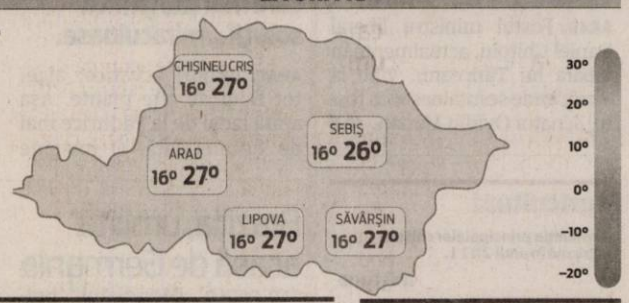

FAZELE LUNII

27.06. 5.07. 12.07. 19.07.

JOI	VINERI	SÂMBĂTĂ	DUMINICĂ
16° 27° după-amiază averse cu fulgere	15° 24° furtună cu descărcări elctrice	14° 23° averse	16° 26° parţial înnorat

Calendar

Biserica ortodoxă: Sf. 45 de Mc. din Nicopolea Armeniei; Sf. Mc. Apolonie, Vianor şi Siluan
Biserica greco-catolică: Sf. m. ucişi la Nicopole, Armenia
Biserica romano-catolică: Sf. Victoria, m.

Prognoză pentru trei zile

Temperaturile minime vor fi cuprinse între 14 şi 16 grade, iar cele maxime între 23 şi 26 grade.

Temp.minime: 14 - 16 °C
Temp.maxime: 23 - 26 °C.

JURNAL ARĂDEAN
B-dul Revoluţiei nr. 62, Arad
BRAT Auditat de BRAT
Reclamaţii difuzare: 0257/212.032

Director: Mircea Ţişcă (8427)
Secretariat: 0257.281802 (centrala), fax - 0257.212.012
Şef departament difuzare: Carmen Csordas
Marea publicitate: 0257.280904
Mica publicitate: 0257.210775; B-dul Revoluţiei, nr. 81
Tiparul executat la: Tipografia Inform Media Debrecen

Redactor şef: Adriana Barbu (8416) Responsabil de număr: Daniel Scridon
Secretar general de redacţie: Gabriela Groza (8423); Departamente: Eveniment: Simona Buţaru, Monica Ardelean (8405), Alin Gherasim (8417), Ioana Costaş (8414); Politic: Simion Todoca (8434); Economic: Andreea Pintea (8415); Cultură, Învăţământ: Vasile Filip (8421); Social: Diana Duţu (8413); Sport: Daniel Scridon (8424), Leo Sfâra (8422), Dan Lazăr (8406).
Tehnoredactare: Ghizela Şerban (8409), Munteanu Daniel (8411).
REDACŢIE: tel. 0257.281802 (centrala); fax 0257.212.012, 0257.228.592; e-mail:redactia.jurnalaradean@informmedia.ro, adevaruldearad@informmedia.ro, publicitate.jurnalaradean@informmedia.ro, publicitate.adevarul@informmedia.ro

„Fluturii", în insolvenţă

Complexul „Butterfly Royal Golf Resort" e departe de finalizare, deoarece consorţiul care urma să-l realizeze a intrat în insolvenţă.

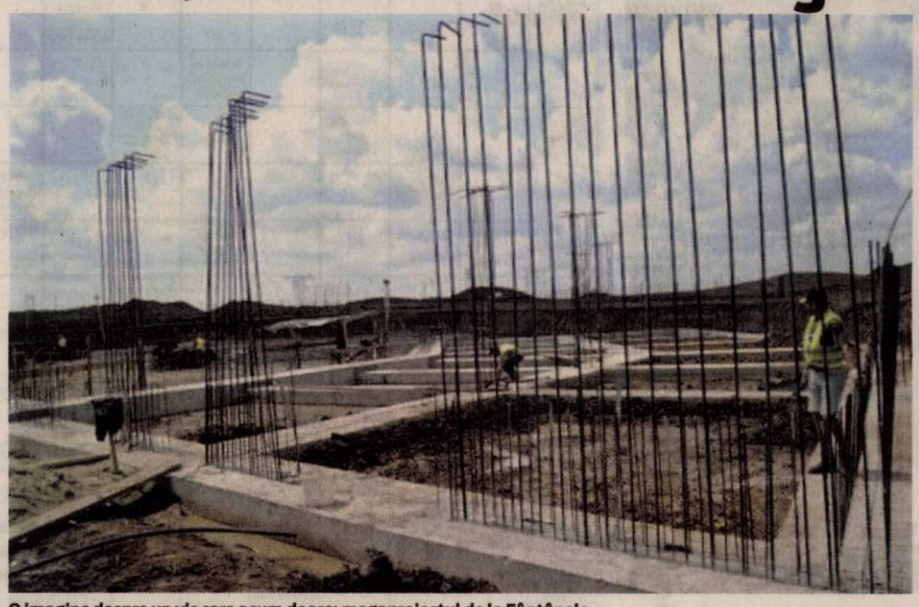

O imagine despre un vis care acum doare: megaproiectul de la Fântânele

FÂNTÂNELE. S-a lansat cu surle și trâmbițe, suna atât de bine de nu îți venea să crezi și totuși părea realizabil. Și se întâmpla la Fântânele, adică departe de locurile în care ai fi crezut că vin să investească străinii. Garanția o dădea faptul că în joc erau bani europeni. Multe fonduri europene. Era vorba de construirea unui complex urbanistic de 20 milioane euro, în jurul unui teren de golf cu 18 găuri, chiar la Fântânele. Un vis prea frumos însă pentru comună și județ. Un vis blocat acum de... insolvența investitorului. Construirea, la ieșirea din Fântânele, a unui complex urbanistic de lux, care ar fi urmat să cuprindă și unul dintre cele mai mari terenuri de golf din Europa, e suspendată de mai bine de doi ani. Această poveste e ținută în viață doar de vagi promisiuni și de speranțe.

Cum a murit proiectul?

Simplu: firma care și-a luat responsabilitatea de a construi nu a mai putut veni cu partea sa de contribuție la acest proiect pe fonduri europene (50%). Mai exact, jumătate din suma necesară investiției urma să vină sub formă de sume nerambursabile de la Uniunea Europeană, prin Programul Operațional Regional, axa prioritară 5 - „Dezvoltarea durabilă și promovarea turismului". (43.628.095,00 lei din 84.567.356 lei valoarea totală a investiției). Restul trebuia pus de investitor. Și nu a fost să fie așa. Acum, situația e și mai gravă: investitorul a intrat în insolvență. Pe 27 iunie, adunarea generală a creditorilor, formată din instituțiile de stat (finanțe, primărie etc.) și alți nu mai puțin de 38 de creditori au aprobat un plan de reorganizare pentru a ține în viață societatea și a-și recupera măcar banii.

364 de hectare de vis

În 2010, compania italo-română „Bellavista Golf Villas & Resort", căci despre această companie vorbim, lansa un proiect de amenajare a unui complex urbanistic în Fântânele, pe o suprafață de 364 de hectare, mai mare decât zonele locuite ale comunei (!), un complex cu vile, blocuri, un hotel de lux, un club de golf cu teren, magazine, alte construcții specifice unei zone rezidențiale de lux etc. În 2011, compania a primit de la Primăria Fântânele autorizație de construcție pentru complexul „Butterfly Royal Golf Resort". În 2012, lucrările s-au oprit însă, pentru că investitorul nu a găsit banii pentru a acoperi cota parte din investiție iar sumele alocate de Uniunea Europeană au fost sistate în absența dovezii că banii companiei există.

Mai mult, după cum susține și primarul comunei Fântânele, Emil Otlăcan, firma italo-română a intrat în insolvență, acumulând datorii la stat și la bugetul local. Către Fântânele, restanțele pentru impozite și taxe locale au ajuns la 450.000 de lei.

Așteaptă reorganizarea

Singura veste bună este că firma are un plan de reorganizare, care se află pe masa Tribunalului Arad pentru aprobare, și există posibilitatea, cel puțin în teorie, ca dezvoltatorul să iasă din impas. Când? Nu se știe. Un astfel de plan durează doi-trei ani, timp în care se caută bani și/sau investitori. A doua variantă e că nimeni nu va putea scoate societatea din impas. Iar falimentul în acest caz ar fi soluția finală.

Cei din Fântânele, în frunte cu primarul, nu au de gând, însă, să renunțe cu una cu două la visul de a deține unul dintre cele mai mari complexuri dedicate golfului, chiar dacă până acum s-au făcut doar săpături pentru canalizare și s-au realizat mai multe fundații ale viitoarelor construcții. În viziunea edilului, complexul ar putea atrage zeci de turiști, ar putea crea locuri de muncă și ar duce la dezvoltarea majoră a comunei și județului. Primarul din Fântânele a adăugat că doar pentru terenurile deținute acum firma are de plătit anual taxe locale de 150.000 de lei, iar dacă construcțiile ar fi finalizate, sumele ar urca vertiginos.

În martie 2013, însă, s-a intrat în insolvență. Nimeni nu știe însă când se vor relua lucrările, dacă se vor relua și cum vor fi duse la bun sfârșit în noile condiții.

ADRIANA BARBU
adriana.barbu@informmedia.ro

Cum sunau planurile de atunci

Conform PUZ-ului aprobat de Consiliul Local Fântânele, zona rezidențială a complexului ar fi urmat să fie amenajată pe o suprafață de 173,95 hectare și ar fi trebuit să cuprindă 20 vile de lux, 32 de vile individuale, alte 66 de vile, 355 de vile cu regimul de înălțime parter, două etaje și penthouse. Fiecare vilă ar urma să aibă 5.000 de metri pătrați de teren individual.

În zona de locuințe ar urma să mai existe spații comerciale, agenții bancare, ateliere de producere și desfacere artizanat, internet-cafe, bowling etc. Terenul de golf ar fi urmat să ocupe 51,93 hectare, forma acestuia fiind una de fluture, de unde și numele proiectului și al viitorului complex. Un hotel de lux, un centru SPA și restaurante ar fi completat „tabloul" de la Fântânele. Totul, dublat desigur de locuințe de serviciu în regim parter și etaj, terenuri de tenis, magazine și locuințe personale. Termenul de finalizare al primei părți din mega-investiția de la Fântânele era anul 2013...

Fără soluţie pentru lacul de la Pădurice

Nu există rezolvare pentru problema algelor de pe lac. Cel puţin nu în viziunea Primăriei Arad, ai cărei reprezentanţi spun că mai caută încă soluţii... miraculoase.

ARAD. Lacul pare tot murdar în pofida sumelor mari de bani investite în cei 7.667 mp de suprafață de apă. Ba, mai mult, acum este în contrast cu celelalte investiții de aici care au dat viață zonei.

Iar ce pare mai grav este faptul că nici nu se va schimba mare lucru, dacă nu va apărea de undeva vreo soluție miraculoasă. Reprezentanții Primăriei Arad susțin că problema e creată de însăși viața lacului. Peștii mutați acolo pentru a face curat nu își fac pe deplin, se pare, datoria, iar în zilele în care fântânile arteziene nu funcționează (și acesta e cazul tuturor zilelor în care aici se organizează evenimente) lacul nu este suficient de oxigenat, se spune, pentru ca ierburile avcatice să nu-și facă apariția pe suprafața sa.

Vinovaţii fără vină?

În condițiile date, pe cine să dai vina? Ecosistemul lacului de la Pădurice, care produce tot mai multe ierburi, greșeli-le făcute de cei care au reamenajat lacul din zona Podgoria, lipsa de inspirație în proiectarea lucrării, neglijența, omisiunea de a vorbi cu specialiști pe acest subiect sau, pur și simplu, viața? „Nu avem încă soluții. În zilele în care fântânile nu funcționează, lacul nu se oxigenează suficient și de aceea se ajunge aici, Atunci când am proiectat fântânile, acestea au fost gândite nu doar pentru înfrumusețarea zonei, ci și pentru oxigenarea lacului. Nu avem foarte multe de făcut, din păcate, dar căutăm încă să vedem alte soluții, alte intervenții care să contrabalanseze problemele de aici", ne-a declarat, pe același subiect până și primarul Gheorghe Falcă. Edil care spunea în 2012, la momentul inaugurării parcului reamenajat, că se va analiza dacă numărul fântânilor arteziene este suficient pentru oxigenarea corespunzătoare a lacului sau dacă e nevoie de mai multe.

În viziunea noastră, însă, prima soluție ar fi intervenția pe lac și adunarea acelor alge: cu barca sau cu alte utilaje. O consultare cu specialiști în ecosistemele de pe lacuri de acest gen ar fi poate încă un pas spre rezolvarea problemei. Mai rămâne de rezvolat și problema celor care vor face curat pe lac, pentru că dacă (cel puțin până acum) parcul din jurul lacului era în grija unei firme care asigura întreținerea, lacul a rămas uitat în grija Primăriei.

ADRIANA BARBU
adriana.barbu@informmedia.ro

Recomandarea biologilor

Biologii care până acum s-au pronunțat în această problemă au susținut că astfel de alge se înmulțesc excesiv atunci cand există dezechilibre în ecosistem. Aceștia mai precizează că soluția cea mai bună pentru Municipalitatea arădeană este să îndepărteze mecanic aceste alge, având în vedere că în cazul tratamentelor chimice trebuie să se țină cont și de vietățile subacvatice sau de alte plante care formează ecosistemul. Cu alte cuvinte, tot ce se poate face și ar trebui făcut este ca Municipalitatea să pună la treabă bărcile și oamenii.

JA și... curățenia manuală

Se poate, totuși. Chiar dacă, din păcate, pentru aceasta e nevoie, încă, de intervenția Jurnal ardean și www.aradon.ro. Ieri dimineață, lacul de la Pădurice a intrat la curățat, în singurul mod identificat până acum: cu muncitorii pe o plută improvizată. Totul, la o zi de la momentul la care ne-am interesat ce se întmplă cu lacul.

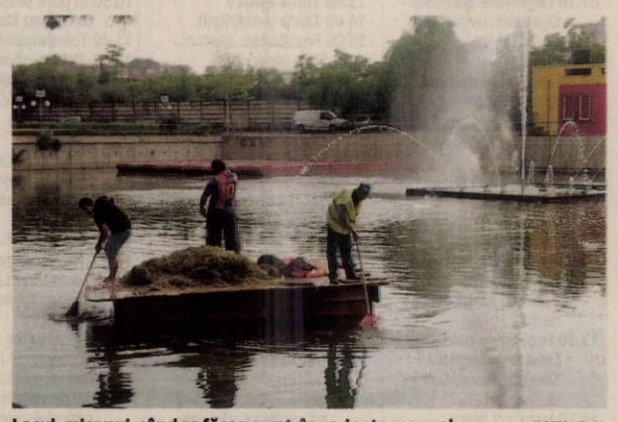

Lacul, miercuri, când se făcea curat, în varianta manual FOTO: D.D.

Poale şi izmene licitate cu bani europeni

„Şepreuşana" va avea parte de costume noi în spectacolele la care va participa de acum înainte.

ŞEPREUŞ. Primăria Șepreuș a anunțat, pe pagina de licitații electronice, cumpărarea prin licitație a mai multor costume populare pentru dansatorii ansamblului de dansuri populare „Șepreușana", care urmează să evolueze în spectacolele organizate de ziua localității. Valoarea estimată a investiției este de 38.623 lei.

Banii provin din fonduri europene, prin proiectul „Îmbunătățirea serviciilor de bază în comuna Șepreuș", prin Programul Național de Dezvoltare Rurală.

În documentația de licitație se precizează faptul că „posibilitățile financiare ale membrilor dansatori nu permit acestora achiziționarea de costume populare din surse proprii, mai ales că formația dorește să se extindă prin selectarea de noi dansatori".

Se dorește cumpărarea a cinci costume pentru bărbați, formate din clop, cămașă, izmană, vestă (laibăr), cizme și patru costume similare dar mai mici, pentru băieți. Totodată, se vor cumpăra cinci costume populare pentru femei. Acestea vor fi compuse din spătoi (cămașă), poale, șorț (zadie), subpoale, vestă și ghete. Alte patru costume populare, cu aceleași piese vestimentare, vor fi cumpărate pentru fete. Costumele urmează să fie purtate în timpul spectacolelor organizate la „Zilele Șepreușului" și „Fiii satului". **JA – S.B.**

În patru luni

Ofertantul care va câștiga licitația va trebui să realizeze costumele în patru luni și să ofere un termen de garanție de 2 ani. Ofertele sunt așteptate până la finele acestei luni.

Cadavrul unei prostituate găsit pe marginea DN 7

LIPOVA. O tânără în vârstă de 25 de ani a fost găsită moartă, miercuri după masă, pe marginea drumului național 7, la ieșire din orașul Lipova. Se pare că femeia fusese dată dispărută de marți. Anchetatorii au ajuns la tânăra moartă în urma unui apel primit pe 112 de la un cioban. Câinele acestuia a găsit cadavrul și a început să muște din el, apoi i-a smuls mâna și a dus-o ciobanului. Omul a alertat autoritățile când și-a dat seama că patrupedul ține între dinți o mână.

Polițiștii, criminaliștii și procurorul de caz au demarat cercetările imediat după descoperirea cadavrului. Se pare că pe trupul neînsuflețit al tinerei există urme de incendiere, semn că ucigașul a încercat să dea foc cadavrului, probabil pentru a șterge urmele crimei. Din informațiile pe care le deținem, se pare că femeia ar fi fost lovită și strânsă de gât, însă doar în urma autopsiei se vor putea stabili cu exactitate cauzele decesului. Tânăra era cunoscută că practica prostituția pe Valea Mureșului, zonă în care trec zeci de TIR-uri, zilnic. Din informațiile noastre, femeia avea o fetiță de doi ani.

JA-I.C.

Cadavrul, dus la autopsie FOTO: V.O.

Terapia prin Rezonanţă Magnetică MBST

Recomandată pentru tratamentul:

Osteoporozei şi Artrozelor

•coloana vertebrală, articulaţia şoldului, genunchiului, umărului, etc

Arad: 0257 - 213 888

www.laurusmedical.ro

LaurusMedical clinics

(146520)

RECLAME

Au prefaţat festivalul FOTO:JA

Festivalul părădăicilor şi al bicicletelor, la Macea

La Macea va avea loc, sâmbătă şi duminică cea de a şasea ediţie a celebrului festival.

MACEA. Ca în fiecare an, Macea sărbătorește părădăicile. Celebrul festival revine pentru a șasea oară în calendarul de evenimente al Consiliului Județean Arad și al Centrului Cultural Județean Arad.

Programul celor două zile a fost prezentat, într-o conferință de presă, de Nicolae Iotcu, președintele Consiliului Județean Arad, pr. Tudor Budeanu, președintele Asociației pentru Conservarea Culturii în mediul Rural, Sorin Victor Roman, în calitate de inițiator, și Ioan Mercea, primarul comunei Macea. S-a vorbit despre importanța festivalului, despre cum poate revitaliza viața unei comune un asemenea eveniment, despre cum cultivatorii de roșii din Macea vor putea să-și promoveze culturile și, de ce nu, despre gustul unui bulion făcut ca la carte.

Şi biciclete

La fel ca și anul trecut, festivalul va debuta sâmbătă, la ora 10, cu o cursă de biciclete, care are rolul de a promova mișcarea. De doi ani, bicicliștii deschid festivalul. Un traseu dus întors de 34 km între Macea, Sânmartin și Grăniceri pentru cei care iubesc mișcarea și care vor fi premiați cu ...multe roșii.

În aceeași seară este programat și un bal. A doua zi, duminică, după participarea la Sfânta Liturghie, la Castelul Macea va începe pregătirea standurilor pentru deschiderea oficială, programată la ora 13,30. După vizitarea standurilor, participanții vor avea parte de un program artistic pentru toate gusturile și cei care doresc pot viziona chiar și finala Campionatului Mondial în curtea castelului.

JA-M.A.

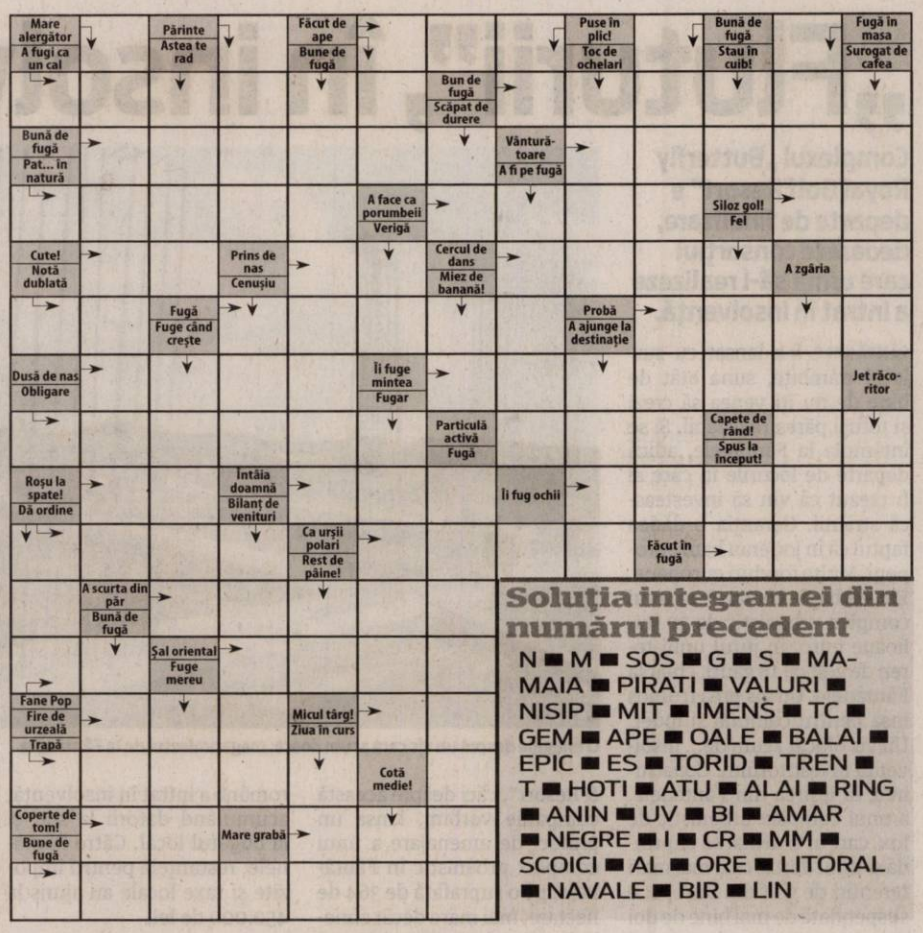

Soluţia integramei din numărul precedent

N ■ M ■ SOS ■ G ■ S ■ MA-MAIA ■ PIRATI ■ VALURI ■ NISIP ■ MIT ■ IMENS ■ TC ■ GEM ■ APE ■ OALE ■ BALAI ■ EPIC ■ ES ■ TORID ■ TREN ■ T ■ HOTI ■ ATU ■ ALAI ■ RING ■ ANIN ■ UV ■ BI ■ AMAR ■ NEGRE ■ I ■ CR ■ MM ■ SCOICI ■ AL ■ ORE ■ LITORAL ■ NAVALE ■ BIR ■ LIN

Rețeta zilei

Plăcintă uşoară

MOD DE PREPARARE. Se amestecă făina cernută proaspăt cu praful de copt. Restul se bat împreună: 2 ouă, o linguriță de ulei, un praf sare, 200 grame iaurt de bivoliță. Se adaugă făina și puțină apă călduță ca să iasă un aluat elastic. Se lasă 10 minute la odihnă. Se ia cu mâna aluat, se face o mica sferă. Se pune făina pe planșetă și se întinde aluatul foarte subțire. Se pune umplutura, se închide marginea, se trece ruloul peste plăcinta să se aplatizeze. Umplutura poate fi din mere, brânză, carne, smântână chiar și brânză topită. Se coc în tigaie antiadezivă unsă cu ulei, cam 5 minute pe o parte (la foc mai mic).

Se poate împărți aluatul în vreo 20-24 de grămăjoare, dacă doriți să fie strict egale.

Se poate pune zahăr în mere și să nu uitați de scorțișoară. Se pot pudra cu zahăr.

Pentru mai multe rețete intră pe www.culinar.ro

Rubrică sponsorizată de
cora

Programe TV joi, 10 iulie

TVR 1

06.00 Metropole. (Documentar, GERMANIA, 2009)
06.35 Legendele palatului - Gyebaek. (serial, Coreea, 2011)
07.10 Legendele palatului - Gyebaek. (serial, Coreea, 2011)
07.50 Zon@
08.00 Telejurnal matinal. Sport, Meteo
09.00 Fotbal. (R) Campionatul Mondial Brazilia 2014
11.00 Fotbal. (R)
13.00 De joi până joi
14.00 Telejurnal. Sport, Meteo
15.00 Teleshopping
16.50 Legendele palatului: Luna îmbrățișează Soarele. (serial, Coreea de Sud, 2012)
17.30 Legendele palatului: Luna îmbrățișează Soarele. (serial, Coreea de Sud, 2012)
18.10 Lozul cel mare
18.45 Nimic prea bun pentru un cowboy. (serial, Canada, 1998)
19.35 Pe scurt despre orice

20.00 Telejurnal. Meteo Omologarea tragerilor Joker, Loto 5 /40, Loto 6/49 și Noroc
21.10 Tyson. (Documentar, SUA, 2008) Amestec de interviuri și de imagini de arhivă prin care James Toback descrie viața renumitului boxer Mike Tyson.
22.45 Mașini, teste și verdicte (redifuzare)
23.20 Antract. (Comedie, Irlanda-Marea Britanie, 2003) Regia John Crowley. Cu: Colin Farrell, Cillian Murphy , Kelly Macdonald
01.10 Atac mortal. (Acțiune, SUA, 2007) Cu: Michael Madsen
02.45 Interes general. (R)
03.15 Europa mea (R)
03.40 Legendele palatului - Gyebaek. (serial, Coreea, 2011)

PRO TV

07.00 Știrile PRO TV. Ce se întâmplă, doctore? Omul care aduce cartea
10.05 Tânăr si nelinistit. (r)
11.00 Serviti, va rog! (r)
13.00 Stirile PROTV
14.00 Tânăr și neliniștit
15.00 Frumusețe. aventuri, SUA, Mexic, 2006 Regia: Alejandro Gomez Monteverde Jose, o vedetă a fotbalului internațional este pe cale de a semna un contract de milioane de dolari, dar o serie de evenimente îi pun capăt carierei. Acum el lucrează la restaurantul mexican al fratelui său, unde o întâlnește pe Nina, o chelneriță care se zbate să se descurce în New York și care descoperă un lucru pentru care nu este pregătită. Într-o singură clipă, viețile lor sunt date peste cap.
17.00 Stirile PROTV
17.30 La Maruta
19.00 Știrile PROTV

20.30 Reacție în lanț. acțiune, SUA 1996 Cu: Keanu Reeves, Morgan Freeman, Rachel Weisz, Fred Ward Eddie Kasalivich, student la Universitatea Chicago, face parte din echipa care descoperă o sursă de energie alternativă, foarte ieftină și care nu poluează. Atunci când unul dintre oamenii de știință este ucis, iar invenția furată, Eddie și fizicianul Lily sunt cei acuzați și tocmai de aceea trebuie să fugă pentru a rămâne în viață, având însă pe urmele lor agenți FBI și CIA.
22.30 Stirile PROTV
23.05 Chuck, episodul 1, sezon 5
00.00 Reactie in lant. (r)
02.00 Stirile PROTV. (r)
03.30 Promotor. (r)

ANTENA 1

06.00 Observator. (live)
08.00 Divertisment: 'Neaza cu Razvan si Dani. (live)
10.50 In gura presei cu Mircea Badea
11.40 Teleshopping
12.00 Reality-show: Mireasă pentru fiul meu (sezonul 3). (live)
13.00 Observator. (live)
14.00 Reality-show: Mireasă pentru fiul meu (sezonul 3). (live)
16.00 Observator. (live)
17.00 News Magazine: Acces direct cu Simona Gherghe. (live)
19.00 Observator. (live) Observatorul Antenei 1 este construit ca un jurnal de atitudine, în care subiectele mari, grave, naționale contează și nu suferă în competiția cu soluția facilă a știrilor sângeroase.

20.30 Divertisment: Burlacita
23.00 Divertisment: Un Show Păcătos cu Dan Capatos. (live)
01.00 Observator. (reluare)
02.00 Nikita. serial, SUA 1997. Nikita este trimisă înapoi în Secțiunea 1 pentru a anihila o nouă amenințare teroristă: un summit al celor mai reprezentative mișcări teroriste. Ea face echipă cu un nou intrat al secțiunii operative, Marco O'Brien. Acesta este însă parte a grefelor din trecutul Nikitei... Așa că ea se vede în situația de a avea de-a face cu două amenințări...
03.30 Observator special. (reluare)
04.00 Acces direct. (r)

HBO

06.00 Cursă fără frâne. Acțiune, SUA, 2012. Cu: Joseph Gordon-Levitt, Michael Shannon, Dania Ramirez, Jamie Chung
07.35 Pe platourile de filmare
08.05 Scooby Doo! Masca șoimului albastru. Animație, SUA, 2012
09.25 Mai aproape de Lună. Dramă, România, 2014. Cu: Vera Farmiga, Mark Strong, Harry Lloyd,
11.20 Hai să facem schimb! Comedie, SUA, 2012. Cu: Kevin Durant
12.55 Jesse Stone: O moarte suspectă. Polițist, SUA, 2011. Cu: Tom Selleck, Kathy Baker
14.25 Vreo întrebare pentru Ben? Comedie, Australia, 2012. Cu: Josh Lawson, Rachael Taylor.
16.10 Părinți vs. bunici. Comedie, SUA, 2012. Cu: Bailee Madison
18.00 Stagiarii. Comedie, SUA, 2013. Cu: Vince Vaughn, Owen Wilson

20.00 De neoprit. Documentar, Australia, 2014
21.50 La limita de jos a cerului. Dramă, România, 2013. Regia: Igor Cobileanski. Cu: Igor Babiac, Sergiu Voloc, Ela Ionescu, Igor Caras-Romanov, Angela Ciobanu.
23.10 True Blood. (s) Dramă, SUA, 2014.
00.10 Ray Donovan. (s) Dramă, SUA, 2013.
01.05 S-a născut o vedetă? Comedie, Italia, 2012. Regia: Lucio Pellegrini. Cu: Luciana Littizzetto, Rocco Papaleo, Pietro Castellitto
02.35 Vacanță după gratii. Acțiune, SUA, 2011. Cu: Mel Gibson
04.10 Primul an de căsnicie. Comedie, Marea Britanie, 2013. Cu: Rose Byrne, Anna Faris

TVR 2

09.00 Armenia Fructele Raiului **10.00** Kile te omoară cu zile **10.10** D'ale lu' Mitică **11.10** Popasuri folclorice **12.00** Memoria exilului românesc **12.50** 5 minute de istorie **13.00** Concertele Festivalului G. Enescu **14.00** SOS Salvați Pământul Nostru! **15.00** Viața cu Derek **15.25** Viața cu Derek **15.50** 5 minute de istorie **16.00** Carabinierii **17.00** O poveste... cu cântec! **17.30** Spectacolul lumii… **18.00** Telejurnal **18.30** SOS Salvați Pământul Nostru! **19.00** Caisele din Anatolia **20.10** Mississippi **21.30** Festivalul International de Circ de la Monte-Carlo **22.00** Ora de știri **23.00** La birou

AXN

07.00 NCIS: Anchetă militară **07.55** Hawthorne **08.50** Conan aventurierul **09.45** Vânătorii de comori **10.45** Comisarul Rex **11.45** Hawthorne **12.35** Merlin **13.30** NCIS: Anchetă militară **14.25** Parteneri cu bucluc **15.20** Vânătorii de comori A **16.20** Conan aventurierul **17.15** Merlin **18.10** NCIS: Anchetă militară **19.05** Comisarul Rex **20.05** Parteneri cu bucluc **21.00** Polițiști fără frontiere **22.00** Spartacus **23.05** Minți criminale **00.00** Post Mortem **01.00** Spartacus **02.05** Polițiști fără frontiere **02.55** Post Mortem

ANTENA 3

06.00 Știrile dimineții **09.40** Daily Income **10.00** Previziunile zilei **11.00** Se întâmplă în România **12.00** Știri **13.00** Se întâmplă în România **14.00** Știri **15.00** Esențial **17.00** 100 de minute **18.45** La ordinea zilei **20.30** Subiectiv cu Răzvan Dumitrescu **21.30** Sinteza zilei **23.15** În gura presei **00.00** Știri **01.00** Știri **01.10** Sinteza zilei (r) **02.00** Știri **02.10** Sinteza zilei (r) **03.00** Știri **03.10** Subiectiv (r) **04.00** Știri **04.10** La ordinea zilei (r) **05.00** Știri **05.10** La ordinea zilei (r) **05.20** În gura presei (r)

PRIMA TV

07.00 Din iubire pentru Milly **09.00** Regina cumpărăturilor **10.30** Click! Poftă bună! **11.00** Răzi și câștigi **12.30** Nimeni nu-i perfect **14.00** Trăsniții din Queens **15.00** Iubind-o pe Leah – dramă romantică, S.U.A. 2009 **17.00** Regina cumpărăturilor **19.00** Răzi și câștigi **19.30** Trăsniții **20.00** Cireasa de pe tort **21.00** Fii pe fază și raportează – comedie, S.U.A. 2002 **23.00** Click! **01.00** Trăsniții **01.30** Trăsniții din Queens **02.30** Știrile Prima TV **03.00** Fii pe fază și raportează – comedie, S.U.A. 2002 **05.00** Danni Lowinski **05.30** Nimeni nu-i perfect

CINEMAX

07.00 Numele **08.50** Lecția de comedie **09.20** Muntele de pietate **11.15** Cutia neagră **13.25** Pericolele tinereții **15.10** Femei în pragul unei crize de nervi **16.40** O iubire mai veche. Dramă, SUA, 2012. **18.15** Jaf… la turnul mare. Comedie, SUA, 2011. **20.00** Treme (s) Dramă, SUA, 2013. **21.00** O noapte de neuitat. Comedie, SUA, 2011. **22.40** Culoarul morții. Dramă, SUA, 1999. **01.45** Sălbaticii. Dramă, Spania, 2012. **03.25** O noapte de neuitat. Comedie, SUA, 2011. **05.05** Papagalii. Scurtmetraj, Franța, 2013.

B1

09.00 ȘTIRILE DIMINEȚII (d) **09.55** Business B1 la zi **10.00** ȘTIRILE DIMINEȚII (d) **10.55** Business B1 la zi **11.00** EVENIMENTUL ZILEI (d) **12.00** Știrile B1 (d) **13.00** TALK B1 (d) **14.00** ROMÂNIA, ACUM (d) **15.00** Știrile B1 (d) **16.00** ROMÂNIA, ACUM (d) **17.00** BUTONUL DE PANICĂ (d) **18.00** Știrile B1 (d) **19.00** AKTUALITATEA B1 (d) **20.00** BUNĂ SEARA, ROMÂNIA (d) **21.30** SUB SEMNUL ÎNTREBĂRII (d) **23.00** LUMEA LUI BANCIU (d) **00.00** Știrile B1 (d) **01.00** Sub semnul întrebării (r)

ACASĂ

06.00 Bucataria iadului **07.00** Abisul pasiunii **08.00** Rosa diamante **09.00** Teleshopping **09.30** Clona **10.30** Teleshopping **10.45** Sot de inchiriat **11.45** Pentru ca te iubesc **12.45** Teleshopping **13.00** Spune-mi ca esti a mea **14.30** Bucataria iadului **15.30** Abisul pasiunii **16.30** Rosa diamante **17.30** Clona **18.30** Sot de inchiriat **19.30** Pentru ca te iubesc **20.30** Spune-mi ca esti a mea **22.00** Legaturi riscante **23.00** Casa de alaturi Cu: Maritza Rodriguez **00.00** Lara **02.00** Doctorul casei **02.45** Casa de alaturi **03.30** Lara **05.15** Legaturi riscant

PRO CINEMA

08:30 Acasa in bucatarie **09.30** Doamne de poveste **10.30** Aventurile lui Jackie Chan, **11.00** Aventurile lui Jackie Chan **11.30** Acasa in bucatarie **12.30** La Maruta **14.00** Prietenii tăi **15.00** Prostiile pe care le indruga tatal meu **16.00** Prietenii tăi **17.00** La Bloc **18.00** Prietenii tăi **19.00** Prostiile pe care le indruga tatal meu **21.00** Prietenii tăi **22.00** Colateral **00.30** In mintea criminalului **01.30** Nikitae **02.15** F Colateral **04.15** In mintea criminalului **05.00** Nikita, sezonul 1, episodul 4 **05.30** Cine A.M.

DIVA

06.00 Anatomia lui Grey **07.00** Cu sânge rece **08.00** Soții de militari **09.00** Neveste disperate **10.00** Camerista din Manhattan **11.00** Cu sânge rece **12.00** Crimele din Midsome **14.00** Anatomia lui Grey **15.00** Camerista din Manhattan **17.00** Cu sânge rece **18.00** Soții de militari **19.00** Anatomia lui Grey **20.00** Cu sânge rece **21.00** Haven **22.00** Haven **23.00** A fost odată ca niciodată **00.00** Soția perfectă **01.00** Cu sânge rece **02.00** Camerista din Manhattan **03.00** Crimele din Midsomer

ANTENA STARS

06.30 Star magazine **08.30** Star news **09.00** STAR MATINAL (cu Rocsana Marcu si Razvan Botezatu) **12.00** STAR MAGAZINE **14.00** NECENZURAT (cu Adriana Bahmuteanu) **16.00** STAR MAGAZINE (cu cu Laura Micovschi) **17.00** Agentul Vip (reluare) **18.30** STAR NEWS (cu Andra Trandas) **19.00** RAI DA' BUNI (cu Mihai Morar) **21.00** STAR NEWS (cu Andra Trandas) **21.30** AGENTUL VIP (cu Cristian Brancu) **23.45** STAR NEWS (cu Andra Trandas) **00.00** Răi da' buni (reluare) **02.00** Asistentele (reluare) **02.45** Agentul Vip reluare) **04.45** Necenzurat (reluare)

RTL KLUB

06.30 Top Shop **07.00** Desene animate **08.35** Știri **09.08** În fiecare dimineață! **11.05** Top Shop **12.45** Astro Show **13.50** Focus **14.25** Budapesta, zi și noapte (rel.) **15.40** Glee (s) **16.45** Moștenirea (s) **17.50** Mentalistul (s) **19.00** Știri **20.00** Focus **20.45** Budapesta, zi și noapte (s) **22.10** Glades (s) **00.10** Știri **00.45** Reflector

REDACȚIA NU ÎȘI ASUMĂ RESPONSABILITATEA PENTRU EVENTUALELE SCHIMBĂRI

UNIVERSAL

06.00 Superfurtuna – Action, USA 2011 **08.00** Monk **09.00** CSI: Miami **10.00** Castle **11.00** Teoria Big Bang **11.30** Teoria Big Bang **12.00** Monk **13.00** Hawaii 5.0 **14.00** CSI: Miami **15.10** Tornada de pietre **17.00** Premieră pe acest canal **19.00** Castle **20.00** Hawaii 5.0 **21.00** CSI: Miami **22.00** Talentatul domn Ripley – Thriller, USA 2000, regia: Anthony Minghella, distribuție: Matt Damon **00.40** Muntele ucigaș – Sci-fi thriller, USA 2011 **02.20** Diavolii tazmanieni **03.50** Hawaii 5.0 **04.35** Castle

INTERVIU J.A. **Prof.univ.dr. Eftimie Miuţescu, şeful Clinicii de gastroenterologie a Spitalului Judeţean Arad.**

Poate fi prevenit cancerul gastric?

Dr. Miuţescu ne îndeamnă să mergem la medic chiar dacă nu ne supără nimic. Numai aşa poate fi identificat riscul de boală.

Gastrofibroscopia e metoda de depistare a stărilor precanceroase sau a cancerului precoce FOTO: DIANA DUŢU

Între cele mai frecvente cancere digestive, cancerul de stomac se află pe locul secund, după cancerul de colon. Care dintre ele este mai agresiv?

MIUŢESCU. Cancerul gastric este mult mai agresiv decât cancerul colonic. Dacă am lua datele din studiile din Franţa, unde posibilităţile de investigaţie sunt mult mai bune - au programe prin care investigaţiile sunt plătite de stat -, am observa că supravieţuirea bolnavilor cu cancer gastric la cinci ani nu depăşeşte 25%. În Anglia e 14%, în Danemarca 13%. Nu avem date clare în România, dar, în mod cert, procentul este mai scăzut.

Situaţia e... sumbră. Ce-i de făcut?

MIUŢESCU. Trebuie schimbată mentalitatea. Ziua de mâine a unui individ este dictată de starea lui de sănătate. Înţelepciunea omului de la ţară este cel mai bun ghid: „oricâte ai avea în viaţa asta, dacă nu ai sănătate nu ai nimic". Iar cel mai bun model este cel japonez. Rezultatele extraordinare pe care le au japonezii în ceea ce priveşte depistarea leziunilor precanceroase şi a cancerului gastric în stadiul precoce sunt datorate unui program naţional finanţat de stat şi unui popor informat, educat, disciplinat. În România, neexistând un program naţional finanţat de stat, singura modalitate de a modifica indicatorii privind îmbolnăvirea şi decesul prin cancer gastric constă în antrenarea, pregătirea unor echipe care doresc să participe la screening (medici de familie, specialişti interne, oncologie, hematologie), gastroenterologi şi anatomopatologi (al căror rol este încă neglijat, deşi este determinant) şi dorinţa populaţiei de a participa la screening (depistarea leziunilor precanceroase şi a cancerului precoce). Pentru aceasta este necesară şi o informare reală a populaţiei în legătură cu situaţia existentă privind cancerul gastric şi convingerea acesteia asupra necesităţii prezentării la medic chiar dacă individul este asimptomatic, adică „nu-l supără nimic". Medicul este cel care va selecta persoanele cu risc, persoanele care necesită să fie explorate endoscopic. Depistarea şi prevenirea cancerului nu pot fi efectuate la toată populaţia mai ales când costurile sunt suportate de către pacient. Acestea se vor face ţintit, la persoanele cu risc.

Ce trebuie să ştim noi, cei pe care „nu ne supără nimic"?

MIUŢESCU. Trebuie să ştim că putem moşteni modificări genetice care pot determina apariţia cancerului gastric; aceasta este sugerată de existenţa unor cazuri în familie. Trebuie să mai ştim că alimentele bogate în nitraţi, obiceiul de a consuma alimente afumate, sărate, consumul scăzut de legume şi fructe, toate cresc riscul de cancer gastric. Cancerul gastric este mai frecvent la fumători şi la consumatorii de alcool.

Ce înseamnă „pacient cu risc"?

MIUŢESCU. Din categoria pacienţilor cu risc, o parte pot fi identificaţi chiar de către pacient: rudele de gradul I ale bolnavilor cu cancer gastric, cei care au avut cancer gastric, cei cu stomac operat (rezecat). Aceşti pacienţi trebuie să se prezinte la medic şi să fie luaţi într-o evidenţă specială şi, ulterior, trimişi gastroenterologului pentru diagnostic endoscopic şi monitorizare.

Înainte de cancer, e starea precanceroasă...

MIUŢESCU. 90% din cancere sunt precedate de o stare precanceroasă - leziuni care se pot transforma în cancer, dar nu este obligatoriu, şi care trebuie urmărite-monitorizate prin endoscopie-gastrofibroscopie. Din fericire, intevalul în care aceste stări precanceroase se pot transforma în cancer este de ani, permiţând depistarea şi înlăturarea lor. Aceşti pacienţi cu risc trebuie selectaţi de medici având modificări histopatologice care pot determina apariţia cancerului gastric (gastrită atrofică, metaplazie intestinală, displazie, polipi adenomatoşi): anumite categorii de pacienţi care au infecţie cu Helicobacter pylori, pacienţii de peste 45 ani cu dispepsie persistentă, pacienţii care iau tratament cu IPP (pantoprazol, omeprazol, esomeprazol etc.) de peste un an, pacienţii cu alte simptome de alarmă în afară de vârstă (scădere ponderală, anemie). Observăm că, în categoria pacienţilor la care trebuie făcut screeningul, majoritatea sunt asimptomatici, ceea ce face mai dificilă realizarea screeningului.

> Ziua de mâine a unui individ este dictată de starea lui de sănătate

Care este metoda de depistare a stărilor precanceroase sau a cancerului precoce ?

MIUŢESCU. Repet: depistarea acestor categorii determină un procent foarte mare de supravieţuire, în timp ce bolnavii cu cancer gastric în stadiul simptomatic au şanse foarte mici de supravieţuire la cinci ani. Metoda de depistare a stărilor precanceroase sau a cancerului precoce este gastrofibroscopia, metodă uşor de efectuat, nedureroasă chiar dacă nu este întotdeauna agreabilă. Presupune o pregătire simplă a bolnavilor: nu vor mânca cu cel puţin opt ore înaintea efectuării endoscopiei, se efectuează o anestezie locală cu spray pentru a reduce senzaţia de greaţă şi se introduce endoscopul în stomac permiţând vizualizarea perfectă a esofagului, a întregului stomac, duoden. Se pot înregistra imaginile, se pot preleva biopsii, se pot efectua polipectomii (tăierea polipilor fără a fi nevoie de intervenţie chirurgicală).

JA-D.D

Frecvenţă

Cancerele digestive, în ordinea descrescătoare a frecvenţei, sunt: cancerul de colon (61%), cancerul de stomac (10%), ficat (10%), esofag (10%), pancreas (8%). Indiferent de localizare, aceste cancere sunt mai frecvente la bărbaţi.

Dificultate

„Dotarea cu aparatură, dar mai ales experienţa gastroenterologilor din clinica noastră, fac să putem rezolva endoscopic leziunile precanceroase depistate. Dificultatea în desfăşurarea screeningului (depistare, prevenire) este determinată de necesitatea efectuării unui număr mare de endoscopii pentru cazuri - problemă (urgenţe, mai ales hemoragii digestive) trimise din cabinetele medicale şi spitale (care, din nefericire, se rezolvă, deocamdată, doar în clinica noastră), pentru care sunt solicitaţi colegii gastroenterologi din Clinica de gastroenterologie a Spitalului Judeţean" - punctează Dr. Miuţescu.

Purcaru: bem apă scumpă

ARAD. Preşedintele PC Arad, Mircea Purcaru, a reamintit, într-o conferinţă de presă, că în urmă cu 52 de ani, la Timişoara, s-a pus în circulaţie primul tramvai cu cai din România, al treilea din lume, după Londra şi New York. Aniversare cu prilejul căreia, a considerat Purcaru, este oportun să se refere la calitatea transportului cu tramvaie în Arad. „Astăzi, Timişoara reabilitează la Arad 30 de tramvaie, însă cele arădene circulă în baza unui proiect dezastruos, mai încet decât cele cu cai, pe un traseu reabilitat în bătaie de joc, pe o groază de bani. După executarea proiectului, circulaţia tramvaielor în Arad a devenit catastrofală, de parcă totul s-ar face special pentru tracasarea arădenilor, în detrimentul lor", spune liderul conservatorilor arădeni. Ca, de altfel, multe altele, cum ar fi vânzarea apei potabile către unguri, la un leu metrul cub, în timp ce arădenii plătesc 2,92 lei+TVA. „Timişorenii scot apă din Bega şi, pentru a o face potabilă, folosesc filtre cu schimbători de ioni, importate din Olanda pe mulţi bani. Cu toate acestea, cetăţenii din Timişoara plătesc mai puţin decât noi, care scoatem apa din puţuri forate", spune Purcaru. În altă ordine de idei, Purcaru a reafirmat că PC este împotriva „aventurii falimentare" - proiectul „Arad, Capitală Culturală - dar că, dacă totuşi se dau bani, măcar să se facă în mod transparent. Mai exact, pentru ca alegerea mascotei să nu fie tot o „mânăreală" ca şi alegerea loggoului, ar trebui ca în faţa Primăriei să se facă o expoziţie cu toate propunerile, pentru ca arădenii să decidă. **JA-S.T.**

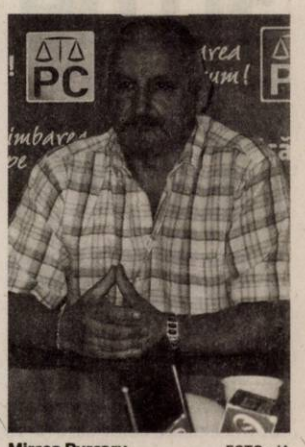

Mircea Purcaru FOTO : JA

Expoziţie itinerantă, „Eroul Necunoscut"

ARAD. Expoziţia itinerantă „Eroul Necunoscut" a poposit în aceste zile la Cercul Militar Arad. Oferă celor interesaţi de istoria patriei o sumedenie de fotografii de epocă, dar şi de actualitate, legate de ceremoniile de acum 91 de ani, când elevul orfan Amilcar Săndulescu de la Liceul Militar din Craiova, cu mâna pe sicriul Eroului Necunoscut, a rostit cuvintele rămase în istorie: „Acesta este tatăl meu".

Expoziţia s-a bucurat de o numeroasă prezenţă, din toate sferele vieţii sociale: militari activi şi în rezervă, istorici, preoţi şi numeroşi cetăţeni. După cuvântul de înţelepciune şi rugăciunea rostite de ÎPS Timotei, arhiepiscopul Aradului, publicul a vizionat fotografiile expuse şi un film dedicat Eroului Necunoscut, completate de explicaţiile prof. Valeria Bălescu, muzeograf la Muzeul Militar Naţional „Ferdinand I" din Bucureşti. Un moment inedit, dar cu atât mai emoţionant, a fost acela în care Ioan Dumitrof, octogenar locuitor al Lipovei şi nepot al lui Amilcar Săndulescu, a relatat câteva impresii de familie referitoare la ilustrul său înaintaş.

JA-D.O.

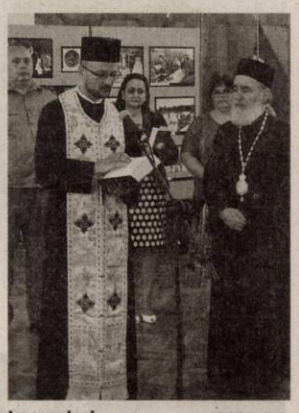

La vernisaj FOTO: D.O.

A-nceput „războiul rece" la PNL Arad

Vizita lui Chiţoiu la Arad nu dă frisoane liderilor PNL, dar nici nu este tratată ca lipsită de importanţă.

ARAD. Bursa zvonurilor dă ca sigură înfiinţarea unei filiale a viitorului partid al lui Tăriceanu la Arad, însă nimeni nu poate spune cu certitudine cine vor fi cei care o vor face. Chiar dacă nu există date concrete, în virtutea trecutului, sunt luaţi în calcul fostul deputat Titu Gheorghiof şi toţi cei care au făcut parte din echipa lui: Haristiade, Bobar cu „vagonarii", în general cei care şi-au pierdut funcţiile sau nu le-au avut niciodată şi au sperat că le vor dobândi, la care se adaugă Ionel Ciupe şi Ovidiu Marian etc. Zvonurile au fost amplificate de vizita pe care o va face la Arad, Daniel Chiţoiu, fost ministru liberal, actualmente în tabăra lui Tăriceanu. Preşedintele PNL Arad, senatorul Ioan Cristina, ştie, la modul general, care ar fi potenţialii „migratori", dar refuză să-şi dea cu presupusul în lipsa unor date concrete.

Ciupe: „Pe mine să nu contaţi"

„Am auzit şi eu că va veni Chiţoiu la Arad, ca să facă filială. Din partea mea, pot să-i transmit domnului Tăriceanu un mesaj fără echivoc: «pe mine să nu contaţi». Eu m-am înscris în PNL Arad pentru că am fost întotdeauna liberal şi aşa voi rămâne", a declarat Ionel Ciupe.

> Am fost întotdeauna liberal şi aşa voi rămâne
>
> IONEL CIUPE

Întâlnire Ovidiu Marian-Chiţoiu

Fostul senator Ovidiu Marian a confirmat că el se va întâlni, săptămâna viitoare, cu Daniel Chiţoiu. „Daniel Chiţoiu mi-a spus că va veni, nu ştie exact când, probabil săptămâna viitoare, la Arad, cu nişte treburi şi m-a întrebat dacă vreau să ne întâlnim. Evident, întotdeauna vreau să mă întâlnesc cu un vechi prieten, cum este Daniel Chiţoiu. Nu comentez zvonurile conform cărora este vorba despre înfiinţarea unei organizaţii, pentru că nici eu nu ştiu dacă este sau nu este aşa. Ce pot să vă spun cu certitudine este faptul că eu am candidat pe lista USL, pentru că am crezut în acest proiect şi cred în continuare, după cum, tot cu certitudine, nu cred în niciun proiect cu care au de-a face Traian Băsescu şi Elena Udrea. Or, dincolo de ce se clamează, aşa zisa reunificare a dreptei îi va cuprinde, sub o formă sau alta", a declarat Ovidiu Marian. **JA-S.T.**

> Am crezut în proiectul USL şi cred în continuare
>
> OVIDIU MARIAN

Ioan Cristina şi Mihai Calimente FOTO: JA

A căzut testul FOTO: FAN

Beat la volanul unui Opel Astra

ARAD. Conducea alături de Bachus. În noaptea de 8 spre 9 iulie, polițiștii de la Secția nr. 1 de poliție l-au depistat în trafic pe S.E. care conducea un autoturism Opel Astra, pe strada Bogdan Voievod, iar la testarea cu aparatul etilotest a rezultat o alcoolemie de 0.57 mg/litru alcool pur în aer expirat. Șoferul este cercetat pentru conducere a unui autovehicul pe drumurile publice având alcoolemie peste limita legală. **JA – I.C.**

160

de sancțiuni în valoare de 37.500 de lei au aplicat polițiștii rutieri în urma controalelor efectuate pe șosele. Tot în cadrul acestor controale, agenții de poliție au mai reținut și șase permise de conducere, precum și patru certificate de înmatriculare. Parte dintre amenzile acordate sunt pentru depășirea vitezei legale de deplasare și efectuarea de depășiri neregulamentare. **JA – I.C.**

Copil prins în timp ce fura din sala de sport

VINGA. Polițiștii de la Poliția Comunală din Vinga au prins în flagrant un adolescent care este bănuit că ar fi smuls și furat, din sala de sport din localitate, țevile de cupru de la instalația de încălzire. Este vorba despre H.M., în vârstă de 16 ani, din localitatea Vinga - acesta fiind principalul suspect al oamenilor legii. Băiatul a fost depistat de polițiști, fiind bănuit că „prin forțarea unui geam, ar fi pătruns în sala de sport din localitate, de unde ar fi smuls țevile de cupru din baia sălii, distrugând gresia și faianța". Polițiștii au spus că prejudiciul produs școlii de către adolescent a fost estimat la aproximativ 3.500 de lei. Potrivit reprezentanților Inspectoratului de Poliție Județean Arad, tânărul este cercetat sub aspectul săvârșirii infracțiunilor de distrugere și furt. **JA – I.C.**

Copilul a fost prins FOTO: FAN

Imaginile dezastrului din municipiu FOTO:M.A.

30 de minute de dezastru

O furtună de vară violentă care a făcut să sune de peste 60 de ori în cinci minute telefonul de la 112.

ARAD. Furtuna care s-a abătut, ieri la orele 13, peste Arad a pus 56 de arbori la pământ, alți 7 copaci au căzut pe mașini, 12 gospodării au fost inundate iar 3 imobile avariate. Cifre care ascund în spatele lor necazurile celor care și-au descoperit mașinile printre crengi, care și-au văzut acoperișurile la pământ, care s-au chinuit să-și scoată apa din curți și din case. La câteva din aceste nefericite întâmplări am ajuns și noi și le-am aflat mica poveste. Din fericire, fără nici o victimă, doar cu pagube. În aceste povești sunt, de altfel, mult mai multe victime decât vinovați.

Acoperiș luat de vânt

Câteva minute de vânt puternic și tabla de pe acoperișul unui bloc cu patru etaje, de pe strada Nucet, din Micălaca - zona 500, s-a prăbușit la pământ. Cu doar câteva secunde înainte, un muncitor, care lucra în zonă, a plecat exact din locul în care a venit prăpădul. Și-a văzut moartea cu ochii. În urma lui, acoperișul blocului s-a prăbușit cu un zgomot puternic. Locatarii au ieșit în grabă și au văzut mormanul de tablă în fața imobilului. Șocul a fost cu atât mai puternic cu cât acoperișul fusese montat abia cu câteva luni înainte. „Nu cred că au trecut trei luni de când a fost finalizată lucrarea. Și acum e la pământ", spune unul dintre locatari.

Din relatările locatarilor, tabla fusese pusă peste structura vechiului acoperiș și, din câte se pare, nu a fost ancorată prea bine. Supărarea era cu atât mai mare cu cât se pare că nici garanția nu fusese negociată prea bine. Tot ce se poate ca, la final, singurii păgubiți să fie tot locatarii care vor fi nevoiți să refacă toată lucrarea. Poate cu o altă firmă.

Mașina care putea scăpa întreagă...

Și-a parcat mașina pe strada Paris (zona Boul Roșu) cu câteva minute înainte de începerea furtunii și a intrat la Policlinica din apropiere. A fost chemat de urgență la scurt timp după declanșarea puhoiului. Peste mașină zăcea rupt un tei. Proprietarul era doar în trecere prin Arad și drumul lui s-a oprit la...Paris. Blocat de un tei.

Locatarii blocului spun că încă de acum doi ani au depus la Primăria Arad o cerere pentru tăierea copacului, la fel cum mai au depuse și alte cereri pentru alți doi arbori din zonă. Nimeni nu a venit nici măcar să îi verifice.

Norocoșii din furtună

Cu ceva mai mult noroc au fost doi proprietari de autoturisme marca VW, care au scăpat prin „urechile" furtunii. Prima mașină rămasă cu câteva zgârieturi era sub copacul de pe strada Mucius Scaevola. Din fericire, peste mașină au ajuns doar crengile mai subțiri. „Cu ajutorul unor oameni, am reușit să scot mașina. Putea fi mult mai rău, din fericire nu a căzut peste ea ramura groasă a copacului", spunea proprietara VW. Aici, în urmă cu o zi, a fost în verificare o echipă de la primărie și a constatat că pomul din fața hotelului nu reprezintă nici un pericol...

Norocosul zilei pare, însă, să fi fost proprietarul autoturismului VW Golf, parcat în fața Grădiniței PP14, din zona „Boul Roșu". Un copac imens a fost smuls din rădăcină și a căzut... lângă mașină. Pur și simplu a ocolit-o fără să o atingă. „Sunt un norocos", a spus cu zâmbetul pe buze proprietarul. Și are dreptate.

60 de apeluri în 5 minute

Cei care au muncit cel mai mult au fost pompierii. În nici 5 minute, de exemplu, imediat după începerea furtunii, spre Inspectoratul pentru Situații de Urgență Arad, au fost direcționate, de către dispecerii 112, 60 de apeluri! Toate anunțau dezastrele produse în timpul furtunii. În municipiul Arad, pompierii arădeni au fost solicitați să intervină în 29 de locuri din oraș. Peste 50 de pompieri - unii au fost chemați de acasă, fiind în ziua lor liberă - au intervenit miercuri pentru degajarea zecilor de copaci căzuți pe autoturisme, tramvaie, case și străzi. În sprijin au fost solicitate Serviciile Voluntare pentru Situații de Urgență Pecica, Sântana, Zimandu Nou și Arad, care au intervenit cu 30 de voluntari și angajați ai primăriilor. Bilanțul furtunii în municipiu - din fericire fără victime - arată în felul următor: un arbore căzut peste tramvai în Piața Sârbească (cu circulație blocată și călători în stare de șoc); șapte copaci căzuți peste autoturisme pe străzile Ștefan Augustin Doinaș, Romanței, Paris, Roman Ciorogariu, Calea Timișoarei și în zona Spitalului Județean Arad; 24 de copaci căzuți pe străzi în municipiu. În plus, circulația rutieră a fost blocată pe Calea Timișorii, în urma furtunii, din cauza mai multor copaci căzuți pe partea carosabilă. De asemenea, în zona Spitalului Județean Arad, mai mulți copaci au fost puși la pământ de vântul puternic, aceștia fiind căzuți pe stradă. Au mai intervenit și la două imobile din oraș, unde apa a pătruns în gospodării.

Gospodărirea Comunală a avut trei echipe pe teren care au tăiat și transportat copacii căzuți în timpul furtunii.

IOANA COSTAȘ
ioana.costas@informmedia.ro

Urgia din județ

În județ, copaci puși la pământ de vântul puternic au fost la Sântana (doi), Șagu (doi), Zerind (unu) și Chișineu Criș (trei). În satul Utviniș, un copac a căzut peste acoperișul unei case și un altul pe căminul cultural. Tot în județ, mai mulți copaci au căzut peste liniile de medie și joasă tensiune la Chișineu Criș (doi copaci), Sântana (unu), zona Hanul de la Răscruce (unu) și municipiul Arad (doi). La Pecica, pompierii au fost solicitați să intervină pentru scoaterea apei din zece gospodării. Și pe drumurile naționale au fost copaci căzuți pe partea carosabilă, pentru îndepărtarea lor intervenind cei de la Drumuri Naționale. În total, numărul arborilor căzuți pe drumuri naționale, județene, comunale, pe străzi și trotuare se ridică la 56. În localitățile Ineu, Sebiș, Gurahonț, Bârzava și Birchiș nu a fost nevoie de intervenția pompierilor.

Renovări de fațade și dotări la Spitalul Județean

Bani pentru dotări și spații verzi la spital. Start și la reabilitarea fațadelor clădirilor secțiilor ORL, Oftalmologie, Oncologie, Dermatologie.

ARAD. Aleșii județeni au aprobat, în cadrul celei mai recente ședințe de Consiliu Județean, rectificarea bugetului județului. Cum sunt folosiți banii?

Cel mai important capitol care a suferit modificări a fost cel de „Sănătate", fondurile care urmează să fie cheltuite în acest an fiind majorate la rectificare cu peste 2,7 milioane lei.

S-au operat o serie de modificări de fonduri alocate pe diferite destinații. Din unele părți s-au luat bani, iar în altele... s-au dat. Cert este că majoritatea fondurilor care ajung acum suplimentar în conturile Spitalului Județean s-au strâns în urma economiilor, pe de o parte, precum și a subvențiilor asigurate de Primăria Arad și de Consiliul Județean. „Se vor majora veniturile proprii ale spitalului cu suma de 27 mii lei, subvențiile din bugetul local al Județului Arad se vor majora cu suma de 539 mii lei și subvențiile de la Primaria Arad se vor majora cu 2.157 mii lei", se precizează în susținerea rectificării bugetare. Totodată, se diminuează suma prevăzută la cheltuieli de personal cu 114.000 lei și cea de la Bunuri și servicii - cu 91 mii lei.

Majoritatea pe fațade

Se strâng, astfel, 2.928 mii lei care au destinații exacte. Cei mai mulți bani merg la „Reabilitare fațadă clădire ORL, Oftalmologie, Oncologie, Dermatologie" - suma de 2.157 mii lei".

Lista de achiziții continuă cu: servicii de proiectare, întocmire documentații tehnico - economice pentru realizarea obiectivului de investiții „Amenajare spațiu Compartiment Chirurgie Toracică" cu suma de 5 mii lei; servicii de proiectare întocmire documentații tehnico - economice pentru realizarea obiectivului de investiții „Lucrări de arhitectură peisagistică a spațiilor verzi la Spitalul Clinic Județean Arad" cu suma de 3 mii lei (aici este vorba despre viitoarea secție TBC); componente de dotări pentru instalația de distribuție de gaze medicinale și a curenților electrici la secția UPU" cu suma de 376 mii lei și, nu în ultimul rând, achiziția „Tub RX SOLARIX 350 TUBE - D3146T " cu suma de 387 mii lei.

La Terapie Intensivă

Nu a fost uitată nici achiziția „Echipament instrumental ATI" în valoare de 162 mii lei, care a fost defalcată pe fiecare echipament: Cărucior pentru medicamente/instrumente cu suma de 68 mii lei; Targă medicală transport și transfer pacienți cu suma de 33 mii lei; Lampă medicală cu led-uri pentru consultații cu suma de 34 mii lei; Casolete pentru tăvi cu suma de 27 mii lei.

SIMONA BUTARU
simona.butaru@informmedia.ro

Se reabilitează fațada FOTO: S.B.

S.C. TEHNODOMUS S.A., ARAD,
Str. Petru Rares Nr. 28

ANGAJEAZĂ

• MUNCITORI AGRICOLI – femei și bărbați

C.V. se vor timite pe fax: 0257-276-445
sau e-mail: office@tehnodomus.ro
sau la sediul firmei din Arad,
Str. Petru Rareș Nr. 28 (Cartier Grădiște)
(524221)

Sport

„Cine va trăda familia noastră, indiferent de nume, va pleca imediat.”
Pavel Piroş, preşedinte Şoimii Pâncota

161
este locul ocupat de arădeanul Marius Copil (CS Municipal) în ultimul clasament al jucătorilor de tenis profesionişti dat publicităţii de Federaţia Internaţională de specialitate. Copil l-a depăşit cu o poziţie pe Adrian Ungur, devenind al doilea jucător de tenis român în ierarhia ATP după Victor Hănescu, situat pe locul 104.

Alba Iulia, în Euroligă, Aradul, pe drumul său

ARAD. Surprins de schimbarea de macaz a celor din Alba Iulia, care, ieri se plângeau de diminuarea bugetului, iar astăzi, anunţă că vor juca în Euroligă şi se vor întări considerabil, Marcel Urban, preşedintele Univ Goldiş ICIM Arad, merge pe drumul său. „Încercăm să avem o campanie de achiziţii cât mai bună, pentru a avea rezultate pe măsura aşteptărilor fanilor şi sponsorilor” - a spus Urban. **JA-D.S.**

Vasile Rad FOTO: JA

Se caută noi observatori

ARAD. Foşti fotbalişti sau oameni implicaţi în sportul rege. Aceştia pot deveni observatori de joc în cadrul AJF Arad, dacă îşi depun dosarul până pe 25 iulie şi, mai apoi, vor lua minim 7 (şapte) la testarea scrisă programată la începutul lunii august.

Informaţii cu privire la acte necesare completării dosarelor se pot obţine de la sediul Asociaţiei Judeţene de Fotbal, la secretarul general Vasile Rad, responsabilul compartimentului observatori de joc.

„E nevoie de sânge proaspăt. Oricine este binevenit în mijlocul nostru, dacă îndeplineşte cerinţele şi obţine nota minimă la testarea scrisă” - dă asigurări Rad. **JA-D.S.**

Şoimii Pâncota şi noile achiziţii

Şapte jucători au semnat deja cu echipa tandemului Retter-Piroş, iar portarul Mitrea e pe punctul de a sosi şi el.

PÂNCOTA. Deşi lucrurile nu sunt clare, cei de la Şoimii Pâncota şi-au stabilit o strategie. În lipsa stabilirii programului competiţional, fapt pentru care preşedintele Piroş este supărat, s-a lucrat la capitolul achiziţii, care se apropie de final.

Şapte noutăţi

La întâlnirea de ieri cu presa, au fost prezenţi şase din cei şapte jucători care au semnat până acum cu Pâncota: Siminic, Băd, Huţanu, Polgar, Sălăjan şi Cuedan. Lângă aceştia, mai e Crusoveanu, care este plecat la Bucureşti, pentru a-şi aduna bagajele, urmând să se mute în Arad. A opta achiziţie ar fi portarul Mitrea, care are însă şi alte variante de transfer, însă cei de la Şoimii cred că tânărul jucător va semna cu ei. În plus, se doreşte aducerea lui Suciu, de la Viitorul Constanţa, jucător ce a mai trecut pe la Pâncota. Mai sunt discuţii şi cu Diarra, ori Ousmane Gueye (fratele lui Mansour), care se plimbă prin Arad, dar şi un jucător de la Dinamo, despre care nu s-a suflat o vorbă. Totul depinde, însă, de pretenţiile jucătorilor.

Noutăţi vin şi din altă parte: doctorul Florin Voin (fost la UTA) a fost cooptat în corpul medical, iar Vasile Rad a devenit consilierul preşedintelui Pavel Piroş.

Pe ei va miza Pavel Piroş în campionatul viitor al ligii secunde FOTO: LEO SFÂRA

Obiectiv, menţinerea

„Va fi greu să formăm o echipă de ligă secundă, dar dacă vom proceda ca şi anul trecut, atunci cu siguranţă ne vom atinge obiectivul, rămânerea în liga secundă” - a spus antrenorul Dan Cuedan

Vrea în Comitetul Executiv

Sătul de indecizia federalilor, Pavel Piroş, a răbufnit: „Niciodată nu s-a întâmplat aşa ceva. Nu ştim nici acum sigur câte echipe vor fi în serie, care sunt ele, câte retrogradează. Este inadmisibil aşa ceva. Acel «no name», din fruntea LPF 2, care nici nu există juridic, vrea să le facă el pe toate, însă nu are cum, căci nu pot să retrogradeze opt echipe, cum vrea el. E imposibil aşa ceva, s-au prins şi ceilalţi conducători din liga secundă cu care am discutat. Mă bate gândul, vorbesc serios, să candidez ca preşedinte la liga a II-a”.

LEO SFĂRA
leo.sfara@informmedia.ro

Şahul are viitor
Micuţii „grădinari” de la PP9 Elefănţelul Alfa şi de la PP 14 şi-au arătat abilităţile în sportul minţii în cadrul etapei finale a proiectului implementat de Şah Club Vados (preşedinte Alin Câmpeanu): „Şah în şcoli şi grădiniţe”. FOTO: FAN

Cupa României deschide „balul” pe plan judeţean

ARAD. La propunerea Comisiei de competiţii (preşedinte Dan Coman), Comitetul Executiv al AJF Arad a stabilit regulamentul Cupei României la fotbal, faza judeţeană, ediţia 2015-2016 şi programul primelor două tururi. Cu precizarea că prima echipă este gazdă, iată programul jocurilor etapei I, care deschide noul sezon fotbalistic judeţean (10 august):

Glogovăţ - Pilu (câştigătoarea joacă pe teren propriu, în etapa II - miercuri, 20 august - , cu Sînicolau Mic); Ghioroc - Zădăreni (Sp. German); Zimandu Nou - Târnova (Aqua Vest); Grăniceri - Iratoşu (Sebiş II); Turnu - Şimand (Zăbrani), Aluniş - Şagu (Semlac); Munar - Felnac (Pecica), Şeitin - Vinga (Mailat); Bârzava - Săvârşin (Şiria); Macea - Bocsig (Păuliş); Ţipari - Dezna (Sântana); Buteni - Tauţ (Chişineu Criş); Gurahonţ - Beliu (LT Cermei); Socodor - Atletico (Lipova); Pâncota II - Apateu (Curtici) şi Sepreuş - Satu Nou (Gloria). **JA-D.S.**

Dan Coman FOTO: JA

Cupa Cotta, la borna 14

ARAD. Ediţia a 14-a a turneului de fotbal Cupa Cotta Internaţional se va desfăşura în perioada 28-31 august, în organizarea CS Atletico, în parteneriat cu Primăria Municipiului. Meciurile se vor disputa pe şapte categorii de vârstă.

La grupele 2000 - 2001, 2002 echipele vor fi formate din 10+1 jucători, pe teren de dimensiuni normale. Grupele 2003, 2004, 2005 vor fi alcătuite din echipe cu 7+1 jucători, iar meciurile se vor juca pe teren 60mx40m, iar la grupele 2006, 2007 vor fi echipe din 5+1 jucători, iar terenul de 40mx30m, porţi 3x2. Cei care doresc să se înscrie la acest veritabil festival al fotbalului juvenil o pot face până pe 15 august. **JA-D.S.**

Crişul Ch. Criş, campioana surpriză

CHIŞINEU CRIŞ. „Lovitură de teatru” în campionatul judeţean de handbal feminin: LPS Arad a fost detronată de CS Crişul Chişineu Criş. Echipa antrenată de Florica Boldor a „detonat bomba” când nimeni nu se aştepta, atâta timp cât jucătoarele sunt foarte tinere, pe când adversarele sunt (şi) foste jucătoare în liga a II-a.

Cum s-a ajuns aici

Meciul decisiv a avut loc la sala de sport din Chişineu Criş, în chiar ultima rundă a campionatului. Şi a fost unul de poveste: oaspetele s-au impus la două goluri diferenţă, 30-28, însă insuficient, căci în tur, handbalistele de la Crişul au câştigat cu 40-38, aşa că - la egalitate de puncte - s-a luat în calcul meciurile directe, acolo unde elevele Floricăi Boldor au mai multe goluri marcate în deplasare.

Handbaliste campioane sunt Iasmina Pop, Dorottya Gorongy, Maria Matei, Angela Gorongy, Erika Per, Tunde Per, Mădălina Lipovan, Florica Boldor, Roxana Boldor, Eliza Boldor, Lucreţia Vartolomei, Mirela Morariu, Aurica Florea, Denisa Popa, Barbara Gorongy, Iasmina Flueraş, Raluca Raicea, Anca Dunca, Oana Steian, Iasmina Vorindan şi Miron Oana. Echipa este susţinută de către primărie, Gheorghe Burdan dând dovadă, încă o dată, că este un iubitor de sport. Mulţimiri se cuvin şi sponsorului de echipament sportiv, GUALApack Nădab (manager Aniela Mladin). **JA – L.S.**

Ele sunt campioanele de la CS Crişul FOTO: FAN

Întăriri pentru Gloria

ARAD. Încă din ziua reunirii, Costel Bogoşel, antrenorul celei mai vechi grupări fotbalistice arădene, Gloria, a primit întăriri, iar două dintre ele chiar sunt certitudini la acest nivel. Vorbim despre mijlocaşii Sergiu Popa şi Claudiu Ban. Pentru un loc în lotul „galben-albaştrilor” mai luptă şi tinerii Sînt şi Bura (ex. Aqua Vest), dar şi juniorul defunctei UTA, Răzvan Stanciu. În plus, se negociază cu un atacant de careu din Republica Moldova, aflat în circuitul naţionalei de tineret.

Tot din viitorul sezon, Bogoşel va avea un antrenor secund, în persoana lui Flavius Moise, dar şi un nou tehnician cu portarii, Răzvan Marinca lăsându-i locul în staff lui Vasile Sin, fostul goal-keeper al Universităţii Cluj, mutat la Arad. **JA-D.S.**

Angajam FEMEI si BARBATI
pt curatenie in magazin de haine
SALAR: 400 RON NET cu contract munca. Program lucru zilnic (dimineata intre orele: 09.00-11.00).
Telefon: **0751-069.792** (559655)

Angajam FEMEI si BARBATI
pt curatenie in magazin de haine
SALAR: 450 RON NET cu contract munca. Program lucru zilnic (dimineata intre orele: 09.00-11.00).
Telefon: **0745-381.288** (559655)

Firma **SYLC CON TRANS** din Arad
angajeaza:
- **Inginer mecanic intretinere statie asfalt**

Informatii la tel.: ***0257/281.288***
Depunerea cv-urilor:
La adresa str. Tudor Vladimirescu, nr. 7, Arad;
Pe fax la nr. ***0257/281.289***
Prin e-mail la adresa **office@ifr.ro** (561859)

S.C. **LAZAR & SOHNE** S.R.L.
angajam:
- Inspector in domeniul sanatatii si securitatii in munca
Cerinte:
studii superioare tehnice; curs Inspector SSM (80 ore)
Oferim salariu motivant, tichete de masa si decontare transport.
C.V.-urile se depun la sediul firmei (Arad, Calea 6 Vanatori, nr.1-3) la biroul Resurse Umane (561759)
RECLAME

JURNAL ARĂDEAN

FIFA WORLD CUP Brasil

Miroslav Klose FOTO: EPA

Klose, cel mai bun marcator la CM

BELO HORIZONTE. Germanul Miroslav Klose a devenit cel mai bun marcator din istoria Cupei Mondiale, după ce a înscris al 16-lea său gol la un turneu final, marți, la Belo Horizonte, în semifinala cu Brazilia.

Klose, în vârstă de 36 de ani, care joacă a patra oară la Cupa Mondială și este la a doua reușită în Brazilia, l-a devansat pe brazilianul Ronaldo, care are 15 goluri.

Miroslav Klose a înscris cinci goluri în 2002, când Germania a ajuns în finală. Tot cinci goluri a înscris și în 2006, când Germania a ocupat locul trei. Patru ani mai târziu, în Africa de Sud, el a marcat de patru ori, Germania încheind competiția pe locul trei.

SURSA: MEDIAFAX

Reacţii după „catastrofă”

Low spune ca a profitat de presiunea pusă pe adversari, iar preşedintele Braziliei e „foarte, foarte tristă”.

Trei dintre „groparii” Braziliei se bucură: Khedira, Klose şi Kroos FOTO: EPA

SAO PAOLO. Selecționerul Germaniei, Joachim Low, a declarat că jucătorii săi au reușit un mare rezultat cu Brazilia, scor 7-1, în semifinalele Cupei Mondiale, subliniind că nemții s-au folosit de presiunea foarte mare pusă pe naționala braziliană.

„Suntem foarte fericiți. Am câștigat și suntem în finală. Am înfruntat cu mult calm și ordine profunda emoția și pasiune a brazilienilor. Ne-am spus că dacă suntem curajoși și conștienți de forțele noastre, vom câștiga acest meci. Ne-am folosit de imensa presiune pusă pe naționala Braziliei”, a declarat Low.

Blocaj mental

Fundașul Dante a declarat că jucătorii brazilieni au avut câteva minute de blocaj mental.

„Am avut câteva minute de blocaj mental. Am vrut să trecem peste primul gol primit, dar am fost dezorganizați. Nu am fost pregătiți să fim conduși. Acum avem nevoie de timp, trebuie să gândim la rece și să vedem ce putem îmbunătăți la jocul nostru. Nu este ceea ce ne-am dorit, dar totul face parte din sport. Am muncit mult pentru a deveni campioni, dar nu am reușit. Acum trebuie să mergem mai departe”, a spus Dante.

Meci extraordinar

Fostul fotbalist englez Gary Lineker a apreciat drept extraordinar meciul Brazilia - Germania.

„De aproape jumătate de secol mă uit la fotbal, iar acesta a fost un meci extraordinar, un meci stupefiant și cel mai surprinzător pe care l-am văzut”, a scris Lineker pe Twitter. Fostul internațional englez este deja celebru pentru că a spus: „Fotbalul se joacă 11 la 11, dar la final mereu câștigă Germania”.

Un preşedinte dezolat

Președintele Braziliei, Dilma Rousseff, s-a declarat „foarte, foarte tristă” după înfrângerea Braziliei în meciul cu Germania. „La fel ca toți brazilienii, sunt foarte, foarte tristă pentru această înfrângere. Sunt extrem de dezolată pentru noi toți, pentru suporteri, pentru jucători”, a scris Dilma Rousseff pe Twitter.

SURSA: MEDIAFAX

Cifrele catastrofei

Germania s-a calificat în finala CM, după ce a învins, cu scorul de 7-1 (5-0), Brazilia. Golurile Germaniei au fost marcate de Muller '11, Klose '23, Kroos '24, '26, Khedira '29 și Schurrle '69 și '79. Pentru Brazilia a înscris Oscar '90+1.

Niersbach: „Zi istorică pentru fotbalul german”

SAO PAOLO. Spectaculoasa semifinală a Cupei Mondiale câștigată de Germania în fața Braziliei, scor 7-1, a făcut ca ziua de marți să devină „o zi istorică pentru fotbalul german și mondial”, a declarat președintele federației germane (DFB), Wolfgang Niersbach.

„Este o zi istorică pentru fotbalul german și mondial. Este o performanță incredibilă, iar cuvintele sunt de prisos. Sentimentul nu este suficient, iar minunat e prea puțin. Cinci goluri în 19 minute, toată lumea se uita la mine în lojă. Am arătat un fotbal de pe altă planetă. Sunt atât de mulțumit pentru antrenor și echipă. Este extraordinar cum se comportă între ei, ce disciplină există. Dar nu avem dreptul să ne pierdem concentrarea. Duminică avem ocazia să facem un ultim pas. Trebuie să câștigăm o a patra stea”, a spus Niersbach.

Wolfgang Niersbach FOTO: EPA

SURSA: MEDIAFAX

Luiz Felipe Scolari FOTO: EPA

Germania, adversar fantastic

Luiz Felipe Scolari îşi asumă responsabilitatea rezultatului catastrofal şi spune că nici cu Neymar în teren nu era altfel.

SAO PAOLO. Selecționerul Braziliei, Luiz Felipe Scolari, a apreciat drept catastrofal rezultatul meciului cu Germania, scor 7-1, din semifinalele Cupei Mondiale, subliniind că este principalul vinovat pentru această înfrângere. „Transmit poporului brazilian că am făcut tot ce ne-a stat în putință, am dat totul. Iertați-ne. Suntem dezolați că nu putem continua până în finală. Dar vom lupta pentru locul trei și sper că vom avea sprijinul fanilor. Eu am făcut echipa, eu sunt responsabil. Rezultatul este catastrofal și poate că responsabilitățile sunt împărțite dar eu am decis tactica. Și îmi asum responsabilitatea. Nu am datorii față de poporul brazilian, mi-am făcut treaba. Am făcut ceea ce am considerat că este mai bine și ce am considerat corect. Putem spune că este o înfrângere teribilă din cauza rezultatului, dar nu cred că este o chestiune de datorie. Sunt de acord, este o catastrofă, dar să nu uităm că mai avem și sâmbătă un meci”, a declarat Scolari. El a spus că nu a făcut schimbări în echipă mai devreme, deoarece a așteptat momentul oportun și a precizat că după ce jucătorii săi au primit patru goluri în zece minute au intrat în panică. Selecționerul Braziliei a adăugat că situația nu ar fi fost alta dacă Neymar ar fi fost în teren, deoarece echipa a pierdut în fața unui „adversar fantastic”.

SURSA: MEDIAFAX

David Luiz şi-a cerut scuze poporului brazilian

BELO HORIZONTE. Căpitanul reprezentativei Braziliei, David Luiz, a cerut iertare poporului brazilian, după ratarea calificării în finala Cupei Mondiale, în urma înfrângerii din meciul cu Germania, scor 7-1.

„Îmi doream să văd oamenii din Brazilia zâmbind. Toată lumea știe ce important este pentru mine să văd Brazilia fericită datorită fotbalului. Ei au meritat victoria, au fost mai buni ca noi, s-au pregătit mai bine. Este o zi foarte tristă. Cer iertare poporului brazilian”, a declarat David Luiz, cu ochii în lacrimi.

Pe de altă parte, David Luiz, a ridicat tricoul lui Neymar, la intrarea pe arena Mineirao din Belo Horizonte, unde s-a disputa semifinala cu Germania. În timpul intonării imnului brazilian, căpitanul și portarul Julio Cesar au ridicat din nou tricoul cu numărul 10 al lui Neymar. Înainte de începerea semifinalei cu Germania, suporterii brazilieni i-au scandat îndelung numele lui Neymar.

SURSA: MEDIAFAX

Luiz, în lacrimi, alături de „suspendatul” T. Silva FOTO: EPA

Pele: Brazilia câştigă la ruşi

SAO PAOLO. Fostul internațional brazilian Pele a declarat, marți seară, după înfrângerea în fața Germaniei, scor 1-7, că naționala Braziliei va câștiga al șaselea titlu mondial la ediția din 2018, din Rusia.

„Vom câștiga al șaselea titlu mondial în Rusia. Felicitări Germania! Am spus mereu că fotbalul este un sport plin de surprize. Nimeni nu se aștepta la un asemenea rezultat”, a scris Pele pe contul său de Twitter.

SURSA: MEDIAFAX

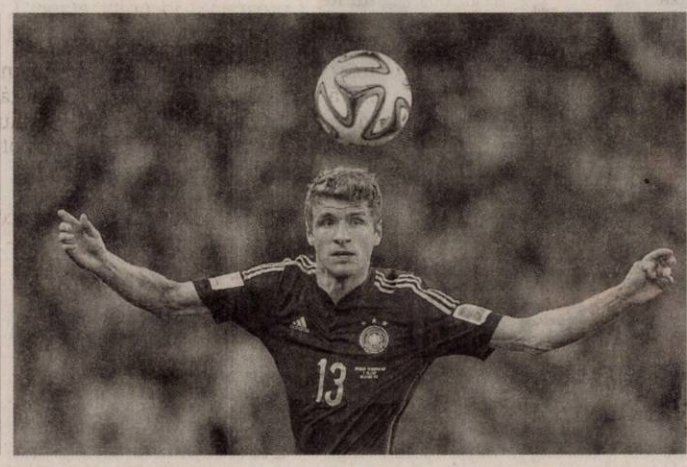

Extraordinari

Germanul Thomas Muller a afirmat că jucătorii germani au fost extraordinari în prima repriză a partidei cu Brazilia, câștigată de Germania, scor 7-1. „Greu de descris acest meci. În prima repriză am fost extraordinari, am spart toate ghinioanele. Mai avem un singur meci, trebuie să jucăm pe viață și pe moarte și să câștigăm titlul mondial”, a declarat Muller.

FOTO: EPA

Presa germană: „A 7-a minune a fotbalului!”

BERLIN. Presa germană a lăudat prestația elevilor lui Joachim Low în partida de marți seară, cu Brazilia, din semifinalele CM.

„7-1! Nu există cuvinte”, a titrat cotidianul Bild, care a publicat o poză cu îmbrățișarea jucătorilor Toni Kroos și Sami Khedira, după marcarea unui gol.

Bild a consacrat câte o pagină pentru fiecare marcator din meciul cu Brazilia, dar nu a publicat nicio fotografie de la reușita brazilienilor.

Jurnalul Die Welt a precizat că nu contează cine se va califica în finala Cupei Mondiale, din semifinala Olanda - Argentina. „Argentina, Olanda? Puțin important. Germania este favorită”, a scris Die Welt, care a precizat că „miracolul de la Belo Horizonte a intrat în legendă”.

Publicația Frankfuter Allgemeine Zeitung a titrat: „A șaptea minune a fotbalului!”.

SURSA: MEDIAFAX

Şoc: Autobuze incendiate şi un magazin jefuit

SAO PAOLO. Mai multe autobuze au fost incendiate și un magazin de aparate electrocasnice a fost jefuit, marți seară, la Sao Paulo, după înfrângerea Braziliei, scor 1-7, în fața Germaniei.

Conform cotidianului Folha de Sao Paulo, douăzeci de autobuze au fost incendiate în zona de sud a orașului Sao Paulo, într-un garaj în care erau parcate vehicule de serviciu. Trei autobuze au fost incendiate în alte zone ale orașului.

Poliția braziliană nu a confirmat aceste incidente. În schimb, poliția militară a anunțat că a existat un incendiu la un garaj din zona de sud a orașului Sao Paulo. „Până acum nu avem informații privind cauza incendiului. Va fi deschisă o anchetă”, a declarat un purtător de cuvânt. Poliția a precizat că un magazin de aparate electrocasnice a fost jefuit în zona de est din Sao Paulo.

SURSA: MEDIAFAX

Mai rar, pierderea părului FOTO: FAN

Vopselele de păr pot provoca alergii grave

LONDRA. Dermatologul Ian White, de la Spitalul St. Thomas din Londra, a efectuat o cuprinzătoare analiză a chimicalelor din vopselele de păr. Raportul său pentru Comitetul Științific pentru Siguranța Consumatorilor a identificat 36 de substanțe chimice ce pot declanșa alergii. Reacțiile includ senzații de arsură, mâncărime, exfolierea pielii, iritații și rar probleme de respirație.

4

este locul pe care se află românii în Europa la consumul de antibiotice, potrivit unui studiu al Gfk Health. Peste 50% apelând la astfel de tratamente și jumătate dintre aceștia au recurs la antibiotice chiar de două ori într-un an. Un studiu publicat în anul 2012 plasează România pe locul întâi în Europa la consumul de antibiotice fără rețetă (situație neschimbată încă din 2010).

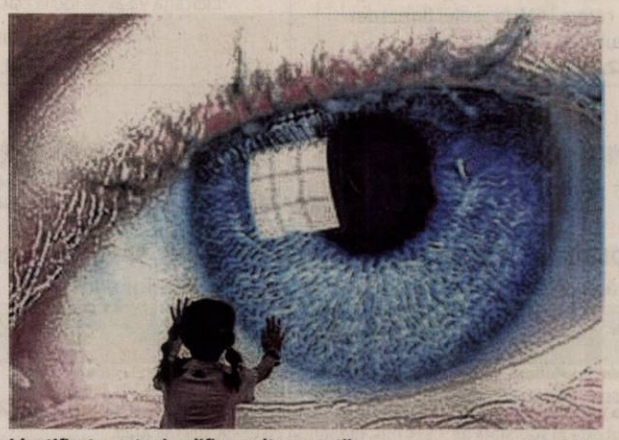

Identificat, poate simplifica multe operații FOTO: FAN

Descoperire inedită în ochiul uman

NOTTINGHAM. Un strat (de doar 0,015 mm) până acum necunoscut al ochiului uman a fost descoperit în interiorul corneei, experții fiind de părere că această noutate ar putea rescrie manualele de oftalmologie. Stratul lui Dua, (prof. Harminder Dua, de la Universitatea din Nottingham), ar putea ajuta chirurgii să îmbunătățească intervențiilor de grefă și transplant de cornee.

Cauzele metabolismului lent

Metabolismul este procesul prin care corpul transformă ce mănânci şi ce bei în energie.

Metabolism rapid egal practicarea sportului de către toți adulții cu vârstă peste 25 de ani FOTO: FAN

BUCUREŞTI. Chiar și atunci când te odihnești, corpul are nevoie de energie pentru a respira, pentru ca sângele să circule și celulele să se regenereze. Metabolismul tău este încet și dai vina pe el pentru că te îngrași? Uite câteva cauze ale metabolismului lent.

Numărul de calorii pe care corpul tău le folosește pentru funcțiunile de bază ale corpului se numește rata metabolică de bază. Ea este influențată de mai mulți factori:

● **Mărimea corpului şi compoziţia sa.** Persoanele supraponderale, cu o masă musculară mai mare ard mai multe calorii, chiar și atunci când se odihnesc. Astfel, ele au o rată metabolică de bază rapidă.

● **Sexul.** Bărbații au mai puțină grasime și o masă musculară mai mare decât femeile, atunci când este comparată aceeași categorie de vârstă. Acesta este motivul pentru care ei ard mai multe calorii.

● **Vârsta.** Odată cu înaintarea în vârstă, masa musculară și viteza cu care arzi caloriile scad, metabolismul fiind lent.

Multi oameni cred despre kilogramele în exces că se datorează unui metabolism lent. În majoritatea cazurilor, problema este generată de consumul mai multor calorii decât sunt arse. Chiar și cei ce fac mișcare în mod regulat anulează efectele benefice ale sportului mâncând în exces. Totuși, și un metabolism lent poate duce la îngrășare. Haideți să vedem care sunt cauzele lui.

1 Moştenirea genetica. Există oameni care au norocul să moștenească un metabolism rapid. Dacă nu te numeri printre ei, îți poți ajuta metabolismul să devină mai rapid prin exerciții fizice.

2 Vârsta. Este cunoscut faptul că masa musculară consumă mai multe calorii decât țesuturile de grăsime. Odată cu îmbătrânirea, masa musculară scade în mod natural și odată cu ea metabolismul. Exercițiile sunt importante pentru orice grupă de vârstă, iar pentru un metabolism rapid este recomandată practicarea sportului de către toți adulții cu vârstă peste 25 de ani.

3 Stilul de viaţă. Anumite medicamente, în special cele folosite în tratarea depresiei, pot duce la încetinirea metabolismului. Același lucru se întâmplă și dacă sari peste una sau mai multe mese ale zilei. În această situație corpul intră în modul de supraviețuire și încetinește metabolismul, pentru a face rezerve de calorii. Ca metabolismul să funcționeze la parametri normali, mănâncă după un program bine stabilit.

4 Prea multe calorii. Când organismul este alimentat cu mai multe calorii decât arde, crește nivelul zahărului din sânge. Țesuturile nu pot asimila glucoza divizată parțial, iar aceasta se acumulează în celule și duce la încetinirea metabolismului.

5 Boala Cushing. Boala Cushing reprezintă un dezechilibru format când țesuturile sunt expuse la cortizol. Cortizolul este hormonul responsabil de menținerea metabolismului proteinelor, al carbohidraților și al grăsimilor pentru o perioadă lungă de timp. Această expunere prelungită încetinește metabolismul și duce la obezitate, grăsime în zona gâtului și față rotundă.

6 Hipotiroidismul. Hipotiroidismul este un dezechilibru caracterizat prin funcționarea prea slabă a glandei tiroide. Atunci când glanda tiroidă nu produce suficienți hormoni, toate procesele din corp, incluzând metabolismul, încetinesc.

7 Diabetul. Nu este clar de ce diabeticii au metabolismul lent, dar se pare că au mai multe probleme cu luarea în greutate decât nediabeticii. Acest lucru poate fi pus în legătură cu nivelul ridicat de zahăr din sânge, care păcălește organismul. Organismul crede că i s-a furnizat multă energie și încetinește metabolismul.

SFATURILE LUI RELI

Aurelia Gabor

Un vis împlinit, doar prin muncă

Ce mult ne preocupă pe noi, femeile, felul în care arătăm și asta este foarte bine! Dar, ca să arăți „altfel" ai nevoie de o schimbare în gândire. Zadarnic ții diete la nesfârșit, iei pastile și, după ce renunți la toate astea, revii la „forma" inițială. Ne plângem că efortul este prea mare la o sală de gimnastică aerobică dar, nu putem renunța la alimentația haotică, nopți nedormite, stres. Pentru a obține rezultatul dorit, pentru a-ți împlini visul, este nevoie de multă muncă, transpirație, voință, disciplină, timp. Și de motivație: vei arăta bine în costum de baie, vei fi mulțumită cu ce-ți arată necruțătorul cântar. Găsește-ți urgent antrenorul care să te ajute, să fie prietenul tău de „suferință", ghid în hățișul tainelor sportului, umărul pe care să plângi când te lasă puterile și ești gata să renunți la tot, omul care, să-ți spună sincer ce ai de făcut. Renunță la hainele care-ți maschează silueta, privește-ți cu ochi critic imaginea din oglindă și treci la treabă! Să devii un exemplu de energie, voință, frumusețe, echilibru, entuziasm pentru cei din jur. Și să fii admirată. Doar parcurgând niște etape, vei reuși.

> Sportul poate modela trupul dar te ajută să faci și o schimbare în gândire

Fetele vin la sală cu multe probleme și împreună încercăm să le rezolvăm. „Voi fi mireasă și, uite ce grasă sunt!". Nici o problemă, vei avea un program strict de gimnastică, vei munci, te vei alimenta sănătos și...a fost o adevărată zeiță în rochia albă care-i punea în evidență trupul bine lucrat. Nici urmă de fata plinuță care venise la sală neîncrezătoare dar, care, acum nu mai vrea să renunțe la programul de sport ce i-a completat fericirea din ziua magică a nunții.

„Eu sunt prea slabă, de unde mai dau jos, parcă nici nu am mușchi!". Un program de exerciții, bine condus, te ajută să faci masă musculară, te modelează, te ajută să-ți depășești limitele și să fii mulțumită de imaginea ta. Am o prietenă care lucrează într-un domeniu solicitant fizic și psihic. Îmi spunea că nu are sens să facă sport deoarece toată ziua depune efort. A început să aibă probleme de sănătate, accentuate poate și de o anumită vârstă, după o viață de muncă. A ajuns la medic și, a fost trimisă într-o stațiune, supusă unui tratament cu „gimnastică de întreținere", dietă sănătoasă, plimbări în aer liber. Recomandarea specialiștilor este să facă sport toată viața. Iată de ce susțin și vă îndemn să faceți sport, de multe ori, acesta schimbă destine!

redactia.jurnalaradean@informmedia.ro

Diclofenacul, pe „lista neagră"

LONDRA. Comitetul de Farmacovigilență pentru Evaluarea Riscului (PRAC) din cadrul Agenției Europene a Medicamentului a făcut public faptul că efectele medicamentului Diclofenac asupra inimii și circulației pot afecta o categorie de persoane. „Pacienții cu afecțiuni cardiace sau circulatorii grave precum insuficiență cardiacă, boală cardiacă, probleme circulatorii sau infarct miocardic ori accident vascular cerebral în antecedente nu trebuie să utilizeze medicamentul Diclofenac", recomandă PRAC.

Florile verii, plante de leac

BUCUREŞTI. Florile care umplu câmpiile vara nu sunt doar o încântare pentru privire, ci și plante cu reale proprietăți terapeutice. Iată câteva dintre acestea!

▪ **Trandafirul,** contra tulburări intestinale. Petalele de trandafir sunt bogate în uleiuri volatile, taninuri și derivați flavonici, substanțe care le conferă putere antipiretică, antiinflamatoare, antiseptică și astringentă. Petalele de trandafir pot fi folosite atât ca remediu extern, cât și intern. Infuzia de petale de trandafir (o linguriță de plantă la 200 ml de apă clocotită, două căni pe zi) este recomandată în cazurile de diaree cronică. În durerile menstruale, se prepară o infuzie din 3 lingurițe de plantă la 200 ml de apă fiartă. Cu șase zile înaintea menstruației, se iau câte 8 lingurițe pe zi.

Extern, infuzia de petale de trandafir se folosește sub formă de comprese pentru spălăturile oculare.

▪ **Albăstrelele** calmează ochii iritați. Plantă cu acțiune antiinfecțioasă, antiinflamatoare și astringentă, albăstreaua crește diureza și conține substanțe care calmează iritațiile oculare, motiv pentru care este indicată extern în conjunctivită, urcior și blefarită.

De asemenea, albăstrelele pot fi folosite și în diaree și în afecțiunile renale. Intern, se consumă sub formă de infuzie obținută dintr-o linguriță și jumătate de flori la 300 ml de apă clocotită. Se lasă la infuzat 20 de minute și se bea la temperatura camerei, cu o jumătate de oră înaintea meselor principale. Extern, se utilizează sub formă de cataplasme sau comprese.

Plante cu reale calități terapeutice FOTO: FAN

▪ **Semințele de floarea-soarelui,** sedativ natural. Sursă importantă de vitamine (E, D, K, complexul B), minerale (fosfor, magneziu, zinc), enzime, hormoni vegetali și grăsimi „bune", semințele de floarea-soarelui au și o importantă putere sedativă. De asemenea, florile au proprietăți antiseptice, iar infuziile preparate din ele sunt de ajutor în tratamentul alternativ al bolilor bronhopulmonare.

HOG SLAT
Angajeaza
SUDORI
Candidatii interesati pot depune cerere (CV) la sediul firmei din Arad, Cartier Micalaca, Str. Pastorului, nr. 28.
Relatii la telefon **0257/259848.**
(559622)

Primăria comunei Iratoşu
închiriază un spaţiu comercial ***prin licitaţie publică cu strigare.***
Licitaţia va avea loc la data de 1.08.2014, orele 10:00,
la sediul Primăriei Iratoşu.
Informaţii tel. **0257/454101**
(561996)

SOMAŢIE
Având în vedere că prin acţiunea civilă ce face obiectul dosarului nr. ***8945/55/2014*** al Judecătoriei Arad, petenta, ***CIZMAŞ MARIA***, cu domiciliul în ***Pecica, str. 323, nr. 28, jud. Arad***, solicită dobândirea prin uzucapiune a dreptului de proprietate asupra ***imobilului situat în Pecica, str. 323, nr. 28, jud. Arad, înscris în CF nr. 5438, cu nr. top. 6497, 6496 şi asupra imobilului înscris în CF nr. 6143 cu nr. top. 6498, ambele terenuri în suprafaţă totală de 1121 mp.*** imobile cu privire la care sunt înscrişi în cartea funciară ca titulari ai dreptului de proprietate Chevereşan Nicolae, Chevereşan Maria şi Lipitor Constantin, ***invităm pe cei interesaţi să facă opoziţie faţă de această acţiune, în termen de 6 luni de la afişarea prezentei somaţii, în caz contrar urmând a se trece la judecarea cauzei.***
(561913)

CITR

CITR GROUP

Subscrisa **CASA DE INSOLVENŢĂ TRANSILVANIA FILIALA TIMIŞ SPRL,** în calitate de lichidator judiciar, organizează licitaţie publică cu strigare, pentru valorificarea următoarelor active:

Descriere Activ	Valoare euro fără TVA
Activul 1 „Proprietatea imobiliara Zimandului – Teren Intravilan Arad" Imobil situat în Arad, Calea Zimandului, nr. 1, ieşire spre Oradea, identificat cu CF nr. 308946 Arad.	433.384,13
Activul 2 „Proprietatea imobiliara Posada – Teren Intravilan Arad" Imobil situat în Arad, Str. Posada nr. 2/8, zona Aradul Nou. Terenul este în suprafaţă de 3.834 mp., identificat cu CF nr. 308365 Arad.	93.569,25
Activul 3 „Proprietatea Imobiliara – Teren Intravilan Reşiţa" Imobil situat în Reşiţa, Bucla Bârzavei, Cilnic, Jud. Caraş-Severin. Terenul este în suprafaţă de 3.091 mp., identificat cu CF nr. 30277 Reşiţa.	363.429,75
Activul 4 „Proprietatea Imobiliara – Teren Intravilan Ineu" Imobil situat în Ineu, Calea Aradului, Jud. Arad. Terenul este în suprafaţă de 5.193 mp., identificat cu CF nr. 300499 Ineu.	149.569,94
Activul 5 „Pachet autoturisme, autoutilitare Arad" Activul se compune dintr-un număr de 12 autoturisme şi autovehicule transport marfă, toate nefuncţionale.	21.187,50
Activul 6 „Pachet autoturisme, autoutilitare Reşiţa" Activul se compune dintr-un număr de 12 autoturisme şi autovehicule transport marfă, in mare parte din ele nefuncţionale.	7.410,00
Activul 7 „Pachet autoturisme, autoutilitare Ineu" Activul se compune dintr-un numar de 5 autoturisme şi autovehicule transport marfa, in mare parte din ele nefunctionale.	2.812,50
Activul 8 „Pachet autoturisme, autoutilitare Oradea" Activul se compune dintr-un numar de 12 autoturisme şi autovehicule transport marfa, in mare parte din ele nefunctionale.	12.037,50
Activul 9 „Pachet autoturisme, autoutilitare Timişoara" Activul se compune dintr-un numar de 12 autoturisme şi autovehicule transport marfa, in mare parte din ele nefunctionale.	8.775,00
Activul 10 „Pachet autoturisme, autoutilitare Cluj" Activul se compune dintr-un numar de 2 autoturisme şi autovehicule transport marfa, in mare parte din ele nefunctionale.	1.200,00
Activul 11 „Proprietatea Imobiliara – Teren Intravilan Oradea" Imobil situat în Calea Clujului, Oradea, zona periferică. Terenul este în suprafaţă de 8.000 mp., identificat cu CF nr. 161986 Oradea.	114.000,00
Activul 12 „Pachet autoturisme, autoutilitare Mehedinţi, Bucureşti, Tulcea" - Activul se compune dintr-un numar de 3 autoturisme şi autovehicule transport marfa, toate nefunctionale.	1.425,00
TOTAL	**1.208.800,57**

Notă: cu privire la regimul TVA se vor aplica prevederile legale în vigoare.

**Listele cu componenţa activelor se pot obţine de la lichidatorul judiciar.*

Licitaţia va avea loc în **17.07.2014 ora 14:00**, la adresa str. Dr. Ion Georgescu, Nr. 4A, Arad, jud. Arad. În cazul neadjudecării bunurilor la prima licitaţie se vor organiza noi licitaţii în data de **24.07.2014, 31.07.2014** respectiv **07.08.2014** la aceeaşi oră şi locaţie, în aceleaşi condiţii**.** Caietele de sarcini pentru activele scoase la licitaţie pot fi achiziţionate de la adresa str. Dr. Ion Georgescu, Nr. 4A, Arad, jud. Arad, iar documentaţia de înscriere şi garanţia de participare la licitaţie vor trebui depuse cel târziu cu o zi lucrătoare (24 de ore) înaintea desfăşurării licitaţiei la aceeaşi locaţie. Preţul unui caiet de sarcini este: pentru Activul 1 - 600 lei plus TVA, Activul 3 – 500 lei plus TVA, Activele 2,4,11 – 400 lei plus TVA, Activele 5,8,9 – 200 lei plus TVA, Activele 6,7,10,12 – 100 lei plus TVA. Condiţiile pe care trebuie să le îndeplinească ofertanţii pentru participarea la licitaţie, sunt precizate în Regulamentul cuprinzând instrucţiunile de desfăşurare a licitaţiei, care este anexă la Caietul de sarcini. Informaţii suplimentare se pot obţine la telefon: 0732.712.904, e-mail: marketing@citr.ro
(562117)

Primăria comunei Hălmăgel organizează *concurs de recrutare pentru ocuparea funcţiei de REFERENT*, clasa III, grad profesional principal
Concursul se organizează la sediul Primăriei comunei Hălmăgel judetul Arad, nr .1, **in data de 07.08.2014 orele 10:00 PROBA SCRISA şi in 09.08.2014 orele 10:00 INTERVIUL.**
Dosarele de înscriere la concurs se pot depune în termen de 20 zile de la data publicării anunţului în Monitorul Oficial, partea a III-a, la sediul primăriei .
Dosarele de înscriere la concurs trebuie să conţină în mod obligatoriu documentele prevăzute la art.49 din Hotărârea Guvernului nr.611/2008, cu modificările şi completările ulterioare;
Condiţiile de participare la concurs : studii medii , vechime minim 5 ani ,bibliografia stabilită este afişată la sediul primăriei comunei Hălmăgel.
Relaţii suplimentare se pot obţine la sediul primăriei comunei Hălmăgel – tel. **0257/319621**
(561873)

BCC CABINET INDIVIDUAL DE INSOLVENŢĂ
CABINETUL INDIVIDUAL DE INSOLVENTA BEJINAR COSMIN CALIN
in calitate de lichidator judiciar al
S.C. TAVI AUTO-SERV S.R.L.

VINDE LA LICITATIE PUBLICA
bunuri aparţinând societăţii debitoare:

- Cheie dinamometrică 0-600 Nm model Torque Wrench **Preţ 461,25 lei + TVA**
- Electrocompresor model Agre **Preţ 219,75 lei + TVA**
- Centrala termica pe gaz model Sile 22 kw **Preţ 384 lei + TVA**

Licitatia se va tine in data de 07.08.2014 ora 15.30 la sediul lichidatorului judiciar din Arad, str. Praporgescu nr. 19, ap.2
in caz de neadjudecare, licitatia se va repeta, in aceleaşi conditii,
in data de 21.08.2014 şi 04.09.2014 la ora 15.30.
inscrierea la licitatie se face pâna in 05.08.2014 ora 15.30
Cei care doresc sa participe la licitatie trebuie sa achite garantia de participare, care este 10% din valoarea bunului.
Informatii privind conditiile de participare la licitatii si caietul de sarcini se pot obtine la sediul lichidatorului judiciar din Arad, str. Praporgescu nr. 19, ap.2
Tel. 0747-47.84.87 office@lichidari.net
(561757)

EVIDENŢIAZĂ-TE!

Talon valabil până în 30 septembrie 2014

Text: **DATA apariţiei:**.....

.....

.....

.....

.....

.....

.....

Date personale:

Nume şi Prenume:

Telefon:

Buletin de identitate:

TALON + PREŢUL CATEGORIEI AFERENTE

Anunţurile se preiau zilnic, la ghişeu, până în ora 16^{00}, după această oră, se pot prelua doar prin intermediul sistemului online de preluare al anunţurilor disponibil pe www.jurnalaradean.ro . Anunţurile de mică publicitate din Jurnal Arădean se publică pe baza talonului din ziar
Redacţia nu îşi asumă responsabilitatea pentru conţinutul anunţurilor de mică publicitate!

JURNAL ARĂDEAN

www.aradon.ro

S.C. REMAT M.G. S.A. ARAD
Muller – Guttenbrunn Gruppe
ANGAJEAZĂ:
OFERTANT TEHNIC ACHIZIŢII
Cerinţe:
- studii tehnice medii sau superioare
- experienţă evaluare cantitativ materiale diverse
- experienţă în cercetare activă de piaţă, munca de teren, relaţia cu clienţii şi furnizorii
- experienţă calcul costuri lucrări diverse
- organizarea şi coordonarea echipelor pe teren
- cunoştiinţe operare PC (Office, Internet, Outlook)
- cunoaşterea unei limbi străine: engleză nivel conversaţional
- permis conducere categ. B
- abilităţi comunicare şi negociere

Responsabilităţi:
- cercetarea pieţei în domeniul deşeurilor reciclabile
- identificae de furnizori şi beneficiari
- achiziţionarea, contractarea de deşeuri reciclabile
- încheierea de contracte, urmărirea derulării acestora
- raportare

C.V. se depun la e-mail nicoleta.miu@remat-mg.ro sau fax **0257281714**
(560613)

S.C. **MAXSTILE** S.R.L.
selectează personal (calificat sau necalificat) pentru postul de **TAPIŢER**
CERINŢE:
- Seriozitate, capacitate de lucru în echipă
- Îndemânare, precizie
- Experienţa în domeniu, constituie un avantaj

SE OFERĂ:
- Pachet salarial motivant şi un contract de muncă pe durată ***NEDETERMINATĂ***
- Analize medicale la angajare ***GRATUIT***
- Abonament pe mijloacele de transport ***GRATUIT***
- Tichet de masă pentru fiecare zi de lucru
- Condiţii de muncă deosebite – echipament de lucru adecvat
- Posibilitatea selectării pentru cursul de calificare la locul de muncă în meseria de tapiţer

Pentru relaţii şi depunerea CV-urilor:
- E-mail eugenb@maxstile.ro; - GSM – 0757 095 637 între orele 07 -20.
- La punctul de lucru din Sânicolau, Str. Nicolaus Lenau Nr.11 în zona Gării Aradul Nou – între orele 07 – 18.

(560550)

SOCIETATE COMERCIALA ANGAJEAZĂ
OPERATOR ***comercial aprovizionare automate cafea***
Cerinţe: permis Cat. B, minim şcoala profesională;
Se oferă: salarizare fixă, bonusuri şi bonuri de masă;
Cv-urile se trimit la adresa de e-mail: arad@ipcvending.ro
(562144)

GARSONIERE

• **Vând garsonieră** confort 1, Poetului, et. 1, preţ negociabil, 0744.171.778. 551236

AP. 2 CAMERE - ARAD

• **Cumpăr apartament 1- 2 camere. Plata pe loc!!! 0744.849.390.** 266166

• **Cumpăr apartament** 1- 2- 3 camere, banii jos. Telefon 0746.055.126, 0724.512.512. 476154

• **Cumpar apartament** 1- 2 camere platesc imediat 0752113316, 0721670839 561882

• **Vând apartament** 2 camere, Aradul Nou, parter, 58 mp, 0729.132.141. 559594

• **Vând apartament** 2 camere, decomandat, P- ţa M. Viteazul. Preţ 24.000 Eur, negociabil. Tel. 0753.077.860. 559632

• **Vând apartament** 2 camere, et. 1/10 decomandat, parchet lemnmasiv, amenajat, climatizare, mobilat, utilat, 42.000 Euro. Telefon 0751.922.839, seara. 561877

AP. 3 CAMERE - ARAD

• **Închiriez apartament** ultramodern, 3 camere în vilă, Piaţa Spitalului, 0725.895.966. 559593

• **Vând apartament** central, 3 camere, la bloc, str. A. Doinaş, 46.000 Eur/negociabil, ☎0744.260.988. 559631

• **Vând apartament** 3 camere, central, decomandat, 90 mp, 2 băi, 2 balcoane, et. 4, îmbunătăţit, 32.000 Euro, 0744.849.390. 559557

• **Vând apartament** 3 camere, Aradul Nou, parter, decomandat, 90 mp, amenajat, scurgere separată, 33.000 Euro, 0770.639.619. 559559

• **Vând apartament** 3 camere, etaj 3, decomandat, central, gară, 32.500 Euro, neamenajat, 0735.140.691. 559589

• ●**Vând sau** închiriez apartament 110mp, în spate la Policlinica Ziridava, ☎0756.877.416. 562244

• **Vând 3** camere, 91 mp, renovat, Euromedica, 0725.512.999. 539381

AP. 4 CAMERE - ARAD

• **Vând apartament** 4 camere la X29, et. VI, zona Vlaicu, preţ 36.000 Euro. Telefon 0744.307.142. 560572

• **Vând apartament** 4 camere, etaj 1, decomandat, zona Vlaicu, ☎0723.935.656. 560573

APARTAMENT LA CASĂ

• **Vând apartament** la casă 1 cameră, bucătărie, baie, cămară, coridor, loc garaj, recent zugrăvit, mobilat, 76 mp, central, 24.500 Euro, negociabil, 0752.425.210. 549298

• **Vând apartament** la casă între Ghe.Lazăr şi Bălcescu, suprafaţa 83 mp, 2 camere, baie, bucătărie, total 5 apartamente în curte, toate utilităţile, ideal pentru privatizare. Telefon 0742.924.202. 549730

• **Vând apartament** ultracentral, 180 mp, amenajat, 80.000 Eur. Accept şi variante. Tel. 0756.245.548. 560375

CASE - ARAD

• **Vând (schimb** cu apartament bloc plus diferenţă) casă pe colţ, zona Lebăda toate utilităţile. Preţ negociabil la vedere. Tel. 0722.585.181. 561916

• **Vând casă** frumoasă în Vladimirescu cu tot confortul, încălzire centrală, 0257/ 250866, 0745.681.191 559546

• **Vând casă** în Micălaca, str. Fluierului nr. 2, 0722.782.353. 561866

• **Vând casă** veche str. Cedrului, suprafaţa 650 mp, 35.000 Euro, negociabil. Telefon 0744.784.910. 539534

• **Vând casă,** Arad, str.Remus nr.20. Preţ 35.000 Eur, ☎0257/281158, 0747.142.306. 544887

• **Vând casă,** central, 3 vecini în curte, 36.000 Eur. Tel. 0756.245.548. Accept şi variante. 560372

• **Vând două** case pe centură în Gai una la roşu, cealaltă finisată, negociabil la vedere şi cu plata în rate şi doar cu avans, 0744.171.778. 551231

CASE - JUDEŢUL ARAD

• **Vând casă** în Hunedoara Timişană la 18 km de Arad, suprafaţă 1440 mp, compusă din 3 camere, anexă (bucătărie vară), curte, front stradal foarte mare, grădină, garaj, acoperiş recondiţionat. Preţ 10.000 Eur/negociabil. Tel. 0752.742.334. 562188

• **Vând casă** în Vărşand, compusă din 2 clădiri, în total 5 camere, 1.500 mp, dependinţe, grajd, cocine, apă forată în curte. Telefon 0745.880.235. 561879

• **Vând casă** în Vinga nr. 1009A, jud. Arad compusă din 4 cam, bucătărie, anexe, suprafaţa 1.000 mp, 0257/460076, 0771.512.191. 550936

• **Vând urgent** casă nouă la cheie în Zimand Cuz, preţ negociabil. Tel. 0722.307.275. 560557

• **Vând 2** case la preţ de 1 în Bodrogul Nou, preţ la vedere, 0756.127.392. 549310

CASE VACANŢĂ - JUD. ARAD

• **Vând cabană** Insula Mureş, preţ la vedere. Informaţii telefon 0740.205.575. 559587

CASE VACANŢĂ - ALTE JUD.

• **ARIEŞENI, teren- construcţii** cabane- vacanţă, curent- electric, eventual cabană, 0722- 257409. 548409

VILE - ARAD

• **Vând vilă** Arad- Micălaca, preţ la vedere. Informaţii telefon 0740.205.575. 559588

• **Vând vilă** nou construită în Vladimirescu, preţ acceptabil. Telefon 0740.697.521. 549728

• **Vând vilă** P+1+M, 5 camere, 3 băi, Vlaicu. Preţ 109.000 Eur. Tel. 0749.586.726. 559647

SPAŢII COM. - ARAD

• **Vând spaţiu** comercial, Cocorilor, 140 mp, amenajat, 49.000 Euro, 0744.849.390. 559558

• **Vand 6- încăperi,** 2- băi, ultramodern, 206- mp, demisol Zona- PRIMĂRIE, 0722- 257409. 548410

TERENURI LOCAL

• **Cumpar teren** arabil Arad si imprejurimi 0752113315, 0721670839 561885

• **Vând loc** pentru casă: Arad: 450 mp- 12.500 euro, Zădăreni 600 mp- 6.300 euro. Rate- avans 2.500 euro. Telefon 0754.782.756. 558515

• **Vând teren** intravilan în Vladimirescu, cartierul nou, aproape de DN, 980 mp, FS 19, utilităţi la 20m, preţ 19.500 Euro. Telefon 0742.364.988. 561869

TERENURI JUDEŢ

• **Vând loc** de casă în localitatea Macea. Tel. 0758.325.343. 559629

• **Vând loc** de casă în Cuvin, preţ 11.500 Euro, 0723.791.460. 561919

• **Vând teren** intravilan în Vladimirescu, zona vilelor, 1.000 mp, front stradal 23 m. Preţ atractiv. Telefon 0744.548.394, 0745.305.122. 560625

IMOBILE CHIRII

• **Închiriez apartament** 3 camere, etaj 2, zona Polivalentă, liniştit, WC serviciu, balcon închis, parchetat, repartitoare, termopane, cheltuieli mici, 210 Eur/negociabil, 0744.337.588, 0770.730.042. 548304

• **Închiriez apartament** 1 cameră, Grădişte. Tel. 0740.786.086. 560349

• **Închiriez apartament** 2 camere, decomandat, deosebit amenajat, toate utilităţile, termotecă, geam bucătărie şi baie, blocurile noi, UTA, ☎0724.896.823. 560570

• **Închiriez apartament** 3 camere, zona Spitalului Judeţean, mobilat. Telefon 0722.427.617. 562150

• **Închiriez apt.** 2 camere, et. 2/10, mobilat, contorizat, bloc turn, C.Romanilor. Telefon 0733.973.289. 558526

• **Închiriez garsonieră** pe Patriei lângă Teba, mobilată, etaj 1, 0730.196.546. 559548

• **Închiriez 2** apartamente, zona Intim. Tel. 0740.171.966. 548372

• **Închiriez 2- 6** încăperi demisol, Primărie- ARAD, renovate- modern, 0722257409. 560509

• **Primesc o** fată în gazdă, singură în cameră, bloc zona UTA. Telefon 0257/ 348420. 558524

SPAŢII COM. - ARAD

• **Închiriez hală** 210 mp în Parcul Industrial UTA. Telefon 0721.288.570. 558552

• **Închiriez spaţiu** comercial ultracentral, vitrină mare, 60 mp. Telefon 0726.311.302. 560547

• **Salon coafură,** strada Mioriţei închiriez 1 post manichiură 80 Euro/ lună, 3 posturi coafură 60 Euro/ lună. Telefon ☎0742.364.988. 561856

OFERTE LOCURI DE MUNCĂ

• **Angajăm şoferi** distribuţie naţională pe maşini frigorifice 20to. Telefon 0749.162.963.

• **Angajăm şoferi** distribuţie produse de panificaţie, domiciliu în Arad, 0730.030.119.

• **Angajăm ajutor** bucătar, femeie de serviciu, 0745.258.251.

• **Angajăm brutari** şi şoferi distribuţie pâine cu experienţă. Tel. 0745.180.159. 559645

• **Angajăm contabilă** evidenţă primară, experienţă, şofer tir, experienţă. Tel. 0737.508.213.

• **Angajăm inspector** asigurări şi secretar- contabil. Trimiteţi C.V.+ foto la: asigurari.romania@yahoo.ro

• **Angajăm oameni** cu experienţă în construcţii. Informaţii 0734.692.169.

• **Angajăm pentru** hotel femei curăţenie şi barmani. Informaţii telefon 0724.266.388. 559615

• **Angajăm tâmplari** cu experienţă în Sântana. Asigurăm transport. Telefon 0748.796.951.

• **Angajam :** cusători, croitori, ctcisti, montatori, gestionar, magazioner.0772 266163

• **Angajez şofer** pentru tir, cu experienţă. Informaţii la tel. 0745.144.455.

• **Angajez şofer** profesionist camion 7,5 tone pentru intern. Tel. 0755.802.356. 562138

• **Angajez fete** cu experienţă pentru postul de barman/ospătar. Informaţii: 0755.283.949.

• **Angajez vânzătoare** cu experienţă magazin alimentar, Micălaca. Telefon 0723.511.265.

• **Angajez vânzătoare** produse alimentare, serioasă, sociabilă, harnică. Tel. 0745.252.510, 0740.032.812.

• **Brutărie în** Bucureşti angajează brutar, experienţă minim 5 ani, 2.000 lei/lună, ☎0753.315.678.

• **Caut bărbat** pentru fermă vaci. Ofer cazare, salar acceptabil. Tel. ☎0753.645.186.

• **Firmă de** construcţii din Arad angajează meseriaşi. Tel. 0722.528.181.

• **Firmă de** curăţenie angajăm personal. Telefon 0732.124.685.

• **S.C. angajează** manipulanţi. Tel. 0756.998.439.

• **SC angajează** finisori în construcţii. Telefon 0721.242.476.

• **SC angajează** inginer/ maistru pentru producţie, montaj confecţii metalice 021/32.37.880.

• **Sc angajează** sudori pentru producţie şi montaj confecţii metalice, 021/32.37.880. 561889

• **SC angajează** tehnician veterinar în Sântana. Telefon 0744.648.818.

• **Selectăm personal** în vederea angajării: şofer tir transport intern şi internaţional dubă frig, ☎0742.208.855.

• **Societate comercială** angajează pentru punct lucru din Vladimirescu portari (pensionari) şi tâmplari. Tel. 0724.276.130, orele 8- 14.

CERERI LOCURI DE MUNCĂ

• **Şofer cat.** B+C caut loc de muncă pt. cat. B, 0726.676.040, între 10.00- 14.00. 551116

PRESTĂRI SERVICII

• **Ana- Frig repară** frigidere, congelatoare. Garanţie 1 an. Tel. 0257/210420, 0745.967.198. 536750

• **Cumpăr sau** soluţionez rapid dosare în baza legilor 9- Bulgaria, 290- Basarabia şi legea 10- numai cu raport de evaluare, 0723.924.609, 0761.475.164. 549263

• **Execut lucrări:** zidărie, tencuieli, zugrăveli, faianţări, izolaţii, parchetări. Tel. 0749.528.740. 559666

• **Reparăm, tapiţăm** canapele, colţare, scaune, rolete, domiciliul clientului, ☎0257/219514, 0724.208.683. 559665

• **Reparăm: clime,** centrale, instante, frigidere, maşini spălat, cuptoare, etc., ☎0749.961.796. 560593

CONSTRUCŢII

• **Aduc balast,** nisip, car moloz etc., 2- 20 mc, ☎0745.036.969. 558548

• **Aduc nisip,** balast, sorturi, pământ, mraniţă, moloz, deşeuri esenţă tare la domiciliu, ☎0756.382.878. 560952

• **Aduc nisip,** balast, sorturi, pământ, lemne, ridic moloz 1- 6 mc. Tel. 0754.772.222. 562179

• **Duc nisip,** balast, sorturi, griblură, piatră codru, mraniţă, gunoi, moloz. Cantităţi mici şi mari, ☎0742.749.698, 0751.839.723. 560549

• **Vând nisip,** balast, sort, mraniţă, lemne. Telefon 0747.206.371. 536763

• **Vând oţel** beton 2,8 lei/ kg, scândură folosită aproximativ 4 mc, 0744.171.778 551221

GARAJE

• **Caut garaj** în Alfa de închiriat sau cumpărat. Telefon 0723.559.101. 561763

ELECTRONIC PLUS

• **Vând aragaz,** frigider Zanusi şi maşină de spălat, 0743.141.713. 515274

• **Vând frigider** Zanusi, aragaz şi maşină de spălat Siemens, 0743.141.713. 560558

• **Vând frigider,** maşină spălat automată, combină frig, garanţie, 0257/210613. 559597

• **Vând maşină** de spălat haine şi de spălat vase, 0747.866.482. 560565

• **Vând 2** televizoare. Tel. 0747.866.482. 560567

MOBIDOM

• **Vând masă,** două bănci pentru terasă 2 m, solide, 0730.110.241. 559785

• **Vând mobilier** lac, colţar vechi. Preţ negociabil. Tel. 0730.110.241. 560075

POŞTA LUI CUPIDON

• **Nou Arad!!!** Salon masaj erotic discreţie, rafinament, maseuze senzuale, ☎0720.411.562. 548391

PIERDERI

• **Pierdut certificat** constatator 2 buc. cu nr. 52405/2005 eliberat de ORC Arad aparţinând SC Iflomar Expert SRL. Le declar nule. 561987

• **Pierdut Certificat** de înregistrare în scopuri de TVA nr.1276076, aparţinând Ţapoş Dimitrie Ioan. Îl declar nul. 563004

PLANTE - FLORI

• **Vând baloţi** lucernă, calitate, coasa II- a, negociabil, la vedere, ☎0786.594.746. 559670

ANIMALE - PĂSĂRI DOMESTICE

• **Cumpăr vaci** slabe, grase lipsă calciu pentru abator. Telefon 0745.505.122. 557907

• **Vând capre** cu lapte şi iezi. Informaţii la telefon 0257/310493. 539426

• **Vând pui** de carne, rasă mixtă, diferite mărimi. Telefon 0748.322.489. 561756

• **Vând purcei** de 7 săptămâni şi grăsuni 25 kg, 0740.823.000. 560566

• **Vând purcei** rasa mangaliţa. Tel. 0752.532.421. 561993

• **Vând 10** purcei. Telefon 0747.424.251. 551219

• **Vând 2** boxer german, 6 săptămâni, mascul şi femelă, galbeni şi tigraţi, cozi cupate, 0746.096.902, negociabil. 559595

• **Vând 4** purcei vietnamezi la 2 luni. Tel. 0730.110.241. 560211

ÎMPRUMUTURI FINANCIARE

• **Acordăm credite** nevoi personale, ipotecare şi refinanţare, salar 636, pensie 350 lei, 0755.025.216.

• **Ai nevoie** urgent de bani?! Garanţie auto! Relaţii: ☎0737.866.265, 0757.690.211. 556688

• **IFN acordă** credite 24- 75 ani angajaţi, pensionari, PFA, 0729.660.774, 0257/ 338138.

• **Ofertă: împrumut** în euro 12 luni! Act notarial, garanţie imobiliară, plata la final! Posibilitate prelungire! Fără dobândă! Relaţii: 0726.842.692, 0743.787.609.

DIVERSE

• **Vând masă** de tenis. Telefon ☎0747.866.482. 560568

• **Vând poartă** de fier- 4 ani, 2 buc, 160/180, 1 buc, 160/180- 500 lei. Telefon 0770.762.038. 556562

• **Vând prune** Mândruloc. Telefon 0754.926.362. 560574

• **Vând storcător** de miere de albine pe 4 rame multietajat acţionat electric. Telefon 0357/413852. 560575

• **Vând teracotă** 7 rânduri, 3 televizoare color 70- 80 cm, ☎0756.877.416. 562139

• **Vând 2** cărucioare de copii. Telefon 0747.866.482. 560571

• **Vând cazane** pentru ţuică, diferite mărimi, preţ avantajos, 0746.549.644, 0756.814.239. 556695

aradjob.ro

DECESE

O inimă bună a încetat să mai bată, un suflet bun s-a ridicat la cer, lăsând în urmă o nemărginită durere şi un dor imens. Odihnă veşnică celui care a fost soţ, tată, socru, bunic şi frate,

MIHALI ION.

Priveghiul va avea loc în 10 şi 11 iulie 2014 în Grădişte la Casa Funerară Kuki, iar înmormântarea va avea loc sâmbătă, 12 iulie 2014, orele 13:00, la Cimitirul din Micălaca (str. Păşunii).

Familia îndoliată

O inimă bună a încetat să mai bată, un suflet nobil s-a ridicat la cer lăsând în urmă o mare durere şi tristeţe. Un omagiu, o lacrimă, o floare pentru cel care a fost soţ, tată şi bunic,

ŢIPLEA GHEORGHE.

Înmormântarea va avea loc astăzi, 10 iulie 2014, ora 13:00, la Cimitirul Eternitatea (UTA). Veşnic te vom purta în suflet!

Fiica şi nepoţica

Cu adâncă durere în suflet, trişti şi înlăcrimaţi ne despărţim de cea care a fost mamă, soacră şi bunică

KOVACS ILEANA MĂRIOARA,

în vârstă de 75 ani.

Înmormântarea va avea loc astăzi, 10 iulie 2014, ora 14:00, la Cimitirul Eternitatea (UTA), capela Demian.

Familia îndoliată

Cu profundă durere în suflet anunţăm încetarea din viaţă la vârsta de 88 ani a celui care a fost soţ, tată, bunic şi străbunic,

LAZĂR IOSIF.

Dumnezeu să-l odihnească în pace! Înmormântarea va avea loc astăzi, 10 iulie 2014, orele 15:00 de la capela Cimitirului Aradul Nou.

Soţia Eleonora şi copiii Persida, Ionel şi Lucian cu familiile lor

Cu durere în suflet, anunţăm trecerea în nefiinţă a celui care a fost dragul nostru soţ, tată, socru şi bunic,

DRAGOMIR VASILE.

Te-ai stins puţin câte puţin sub privirile noastre neputincioase plecând dintre noi. Te-am iubit mult, dar te-am pierdut. Azi nu mai eşti unde erai, dar vei fi întotdeauna în sufletele noastre. Dumnezeu să te odihnească în pace şi linişte. Înmormântarea va avea loc vineri, 11 iulie 2014, ora 15:00 în localitatea Cuvin.

Familia îndoliată

O inimă bună a încetat să mai bată, un suflet bun s-a ridicat la cer, lăsând în urmă o nemărginită durere şi un dor imens, după o scurtă dar grea suferinţă, la numai 58 ani. Recunoştinţă veşnică celui care a fost un soţ şi tată iubitor,

STOIA ŞTEFAN.

Înmormântarea va avea loc astăzi, 10 iulie 2014, ora 13,00 în com. Tîrnova, jud. Arad la nr. 159. Dumnezeu să-l odihnească!

Familia îndoliată: soţia Lenuţa, fiul Cristian şi mama

CONDOLEANŢE

Suntem alături de familia Olaru Ramona şi Răzvan din Nădlac, în durerea pricinuită de moartea tatălui. Dumnezeu să-l odihnească!

Familia Ovidiu şi Adriana Popa din Arad

Cu inimile îndurerate ne rugăm pentru odihna veşnică a celui care a fost cumnatul şi unchiul nostru,

LAZĂR IOSIF.

Dumnezeu să-l ierte şi să-l odihnească în pace! Cumnata Sidonia

Vasii cu copiii şi nepoţii

COMEMORĂRI

Au trecut doisprezece ani de când Bunul Dumnezeu a chemat-o la El pe buna noastră soţie, mamă, soacră, soră, bunică şi mătuşă,

MARIA CONSTANTIN.

Îţi mulţumim pentru clipele şi amintirile frumoase trăite împreună şi ne rugăm ca sufletul tău scump să-şi găsească liniştea în lumea cea sfântă. Pentru lume ai fost doar un om, dar pentru noi ai fost întreaga lume. Te vom regreta şi iubi mereu.

Soţul, fiica, sora, ginerele, nepoţii şi strănepoţii

Anunţurile de deces se publică GRATUIT!

Preluarea anunţurilor pentru următoarea zi se face până la ora 16.00, cu excepţia anunţurilor de deces, care se primesc până la ora 19.00.

Site-ul CIA de pe reţeaua de socializare FOTO: FAN

CIA răspunde pe Twitter

WASHINGTON. Reţelele de socializare au milioane de utilizatori în toată lumea, printre care şi Agenţia Centrală de Informaţii a SUA. Pentru a trezi interesul utilizatorilor Twitter, CIA s-a avântat serios în lumea reţelelor de socializare, fiind deosebit de activă pe Twitter, prin glume şi postări haioase, invitaţii la sediul agenţiei pentru un selfied sau discuţii despre rapperul Tupac Shakur. Una dintre cele mai recente postări pe contul agenţiei oferă răspunsuri la cele mai interesante cinci întrebări adresate CIA de alţi utilizatori de Twitter. Un utilizator a întrebat dacă CIA ştie unde se află rapperul Tupac Shakur. Răspunsul primit a reuşit să fie vag, făcând abstracţie de faptul că rapperul este mort din 1996: „Nu, nu ştim unde se află Tupac Shakur". Celebra actriţă Ellen DeGeneres, gazda „The Ellen Show", a intrat de asemenea în această conversaţie întrebând dacă cei de la CIA au urmărit ultima sa emisiune. Răspunsul primit a fost negativ, dar vedeta de televiziune a fost invitată la sediul CIA pentru un „selfie".

SURSA: AGERPRES

Sat de vânzare pe eBay

ROMA. Satul Calsazio din Piemont (aproape de Torino) a fost scos la vânzare pe site-ul de licitaţii online eBay, cu preţul de 245.000 de euro, anunţă cotidianul La Repubblica. Ansamblul cuprinde circa 20 de clădiri de piatră şi lemn. Doritorii trebuie să se decidă repede fiindcă licitaţia se încheie pe 15 iulie. Viitorul proprietar al satului se va angaja să respecte mediul şi istoria localităţii, în conformitate cu dispoziţiile Uniunii Naţionale italiene a comunelor şi comunităţilor alpine, aşa că nici vorbă de renovări sofisticate.

Revine Harry Potter

LONDRA. Personajul Harry Potter a revenit într-o nouă povestire, publicată online de scriitoarea J.K. Rowling, în care eroul acestei francize literare de mare succes este prezentat cu ocazia unei reuniuni şcolare, în jurul vârstei de 34 de ani şi puţin încărunţit. Scrisă sub forma unui articol apărut în ziarul fictiv Daily Prophet, cu titlul „Dumbledore's Army Reunites at Quidditch World Cup Final", această povestire de 1.500 de cuvinte le prezintă şi pe celelalte două personaje principale, Hermione Granger şi Ron Weasley. **SURSA:MEDIAFAX**

La concurs
Un câine în salt spre linia de sosire în timpul unei curse canine pe distanţa de 50 metri, în Munchen, Germania FOTO:EPA

Pamela cere divorţul

WASHINGTON. La şase luni după ce s-a recăsătorit cu Rick Salomon, Pamela Anderson cere divorţul, invocând „diferenţe ireconciliabile". „Cerem presei să respecte viaţa privată a Pamelei Anderson şi a familiei sale', a scris agentul ei. Actriţa de 47 de ani şi-a reîntâlnit fostul soţ în luna octombrie a anului trecut şi cei doi s-au recăsătorit în ianuarie. „Suntem foarte fericiţi. Familiile noastre sunt fericite şi este singurul lucru care contează", declara atunci Pamela Anderson în E!News. Cei doi s-au căsătorit prima oară în 2007, căsnicia lor durând doar câteva luni. Pamela Anderson a mai fost căsătorită cu Tommy Lee în 1995, cei doi având doi fii. Divorţul lor s-a pronunţat în 1998, dar au mai fost împreună de două ori, în 2001 şi 2008. În 2006, actriţa s-a căsătorit cu Kid Rock, dar şi această căsnicie s-a terminat repede, aminteşte 7sur7.be.

Pamela Anderson FOTO: EPA

SURSA:AGERPRES

Fotografii de 300.000 $

WASHINGTON. Jessica Simpson şi Eric Johnson, care s-au căsătorit la sfârşitul săptămânii trecute, au încheiat o înţelegere cu revista People prin care vor primi 300.000 de dolari pentru exclusivitatea asupra fotografiilor de la eveniment, un frumos „cadou" de nuntă, conform publicaţiei New York Daily News. Este cunoscut faptul că revista People obişnuieşte să plătească sume importante pentru exclusivitatea la astfel de evenimente. Conform publicaţiei citate, reista People a plătit şi pentru nunta lui Drew Barrymore cu consultantul de artă Will Kopelman, din 2012, dar şi pentru nunta din 2011 a lui Kim Kardashian cu starul NBA, Kris Humphries. Pentru a proteja exclusivitatea revistei People asupra imaginilor de la nuntă, invitaţii au fost rugaţi să vină fără telefoane mobile şi aparate de fotografiat. Actriţa Jessica Simpson s-a căsătorit sâmbătă cu Eric Johnson, la ranch-ul San Ysidro Ranch din Santa Barbara, California. Aceasta este cea de-a doua nuntă pentru amândoi. La ceremonie au participat 250 de invitaţi, printre care sora miresei, Ashlee Simpson, precum şi Cacee Cobb, Jessica Alba şi Donald Faison.

Jessica şi Eric FOTO: EPA

A murit mâncând hot-dog

WASHINGTON. Un bărbat din SUA a murit sufocat în timp ce participa la un concurs pentru cel mai mare mâncător de hot-dog în oraşul Custer, din statul Dakota de Sud, relatează metronews.fr.

„Mânca şi deodată a început să se sufoce. I s-a oprit mâncarea în gât şi nu reuşea să o elimine", a spus şeriful din Custer. În pofida manevrelor de reanimare efectuate de medici în drumul spre spital, Walter Eagle Tail, de 47 de ani, a încetat din viaţă.

După tragedie, organizatorii au decis să anuleze concursul de mâncat tarte programat pentru ziua următoare. Concursurile în care câştigătoare este persoana care înghite cel mai repede sau cea mai mare cantitate de alimente (plăcinte, hot-dog, pizza, prăjituri şi altele) sunt foarte populare în SUA, îndeosebi cu ocazia Zilei Naţionale, de 4 iulie. **SURSA:AGERPRES**

Walter Eagle Tail FOTO: FAN

Ştefania
Este pasionată de muzică şi modă. FOTO: MISS TV

A avut experienţă cu OZN-uri?

Entuziaştii fenomenului OZN rostesc deseori numele lui Aldrin pentru a aduce un argument de autoritate în discuţiile pe această temă.

WASHINGTON. Astronautul american Buzz Aldrin, cel de-al doilea om care a pus piciorul pe Lună după Neil Armstrong în istorica misiune Apollo 11, la 20 iulie 1969, a discutat marţi despre celebra experienţă a observării unui obiect zburător neidentificat (OZN) în cadrul acestei misiuni. Speculaţiile cu privire la observarea de către Aldrin şi de ceilalţi astronauţi din cadrul misiunii Apollo 11 a unui OZN sunt abundente pe internet şi în multe cărţi care tratează problema OZN-urilor.

Astronautul Buzz Aldrin declara într-un interviu din 2005, pentru Science Channel, că echipajul misiunii Apollo 11 a văzut un OZN în timp ce se afla în drum spre Lună. Ulterior însă, Aldrin a încercat să explice că i-au fost scoase cuvintele din context, chiar dacă relatarea despre observarea OZN-ului a fost susţinută şi de unul dintre cercetătorii care au participat la programul Apollo 11, Dr. David Baker. „Probabilitatea existenţei vieţii în alte părţi ale Universului este atât de mare încât este aproape o certitudine", a mai adăugat el, aducând însă în discuţie şi faptul că unele dintre cele mai apropiate planete pe care poate exista viaţă se află la sute de ani lumină distanţă.

În cadrul interviului realizat cu Buzz Aldrin, Science Channel a exclus la montaj discuţia despre panouri, oferind astfel telespectatorilor impresia că este vorba despre un OZN iar entuziaştilor acestui fenomen convingerea că există o conspiraţie care îi ascunde pe extratereştri. **SURSA:AGERPRES**

Astronautul Buzz Aldrin FOTO: FAN

Madonna nu poate fi jurat

NEW YORK. Madonna este prea celebră pentru a fi jurat, a decis un tribunal din New York la care artista s-a prezentat luni, ca urmare a unei adrese prin care era convocată la selecţia pentru juraţi, relatează marţi AFP. Autorităţile au considerat că notorietatea sa este mai curând un obstacol decât un ajutor, aşa încât Madonna a fost exonerată de obligaţii.

„Este evident că oricine poate fi convocat şi, dacă eşti chemat, trebuie să vii", a adăugat el. „Avem destui juraţi, aşa încât nu este nevoie să distragem atenţia celorlalţi sau să întrerupem procesul (de selecţie)", a spus Bookstaver.

O nouă convocare nu va putea avea loc decât peste cel puţin şase ani.

SURSA:AGERPRES

Madonna FOTO: EPA

Au găsit fiole cu virusul variolei

WASHINGTON. Oamenii de ştiinţă americani au descoperit, într-un laborator public din apropiere de Washington, fiole care conţin virusul variolei şi despre care se crede că datează din anii 1950, a informat Centrul pentru Controlul şi Prevenirea Bolilor (CDC) din SUA, potrivit EFE. Boala a fost considerată eradicată oficial în 1980 şi pentru prima dată au fost localizate mostre neînregistrate ale virusului. „Fiolele par să dateze din anii 50. După descoperirea lor, au fost puse imediat în siguranţă" într-un container al laboratorului din Bethesda, statul Maryland, în apropiere de Washington, unde au fost descoperite la 1 iulie, potrivit autorităţilor. **SURSA:AGERPRES**

FONDAT 1989, APARE LA ARAD, TEL. 0257/281.802, E-MAIL: REDACTIA.JURNALARADEAN@INFORMMEDIA.RO; PUBLICITATE.JURNALARADEAN@INFORMMEDIA.RO

Romero, eroul Argentinei la Cupa Mondială din Brazilia
PAGINA 10

JURNAL ARĂDEAN

Keira Knightley e Gretta din New York Melody
PAGINA 6

VINERI
11 IULIE 2014
ANUL XXV, NR. 7111
16 PAGINI - 1,50 LEI

23° Temperaturile se vor situa între 15 şi 23 grade. Vântul va sufla cu 9-11 km/h.

DIMINEAŢA | AMIAZA | SEARA

Astăzi, supliment programe TV pentru perioada 12 - 18 iulie 2014. Se difuzează gratuit.

Motociclist rănit grav la Bârzava

BÂRZAVA. Tânăr de 20 de ani, rănit grav după ce motocicleta pe care o conducea (fără a avea permis) a intrat frontal într-o maşină. Pe motocicletă, alături de tânărul de 20 de ani se afla şi un copil de 13 ani. **/P.7**

Mircea Vintilă FOTO: FAN

Mircea Vintilă, la Maris Fest

ARAD. Pregătiri serioase pentru cea de a VI-a ediţie a festivalului de folk de la Bulci! O ediţie care se vrea de ţinut minte. Poate şi acesta este motivul pentru care invitatul special al acestei ediţii a Maris Fest este Mircea Vintilă. **/P.3**

Loto din 10 iulie

6/49:	30, 34, 11, 40, 33, 19
NOROC	5096895
5/40:	10, 22, 1, 39, 3, 28
JOKER	24, 15, 2, 38, 27/4

Cuvinte cheie

Cele mai scumpe cuvinte-cheie din industria bancară în Google AdWords.

	USD
credit	6,08
credite online	3,38
internet banking	3,30
credite	0,50
credite rapide	0,27
refinanţare credite	0,26

sursa: Today's

14138
9 771220 748058

Bătălie pe puterea locală

Hotărârile privind schimbarea viceprimarilor PSD din judeţul Arad sunt atacate în contencios.

ARAD. De îndată ce PNL şi PDL au bătut palma în vederea fuziunii, la nivelul tuturor judeţelor a demarat acţiunea de schimbare a viceprimarilor şi vicepreşedinţilor de consilii judeţene ai PSD, care şi-au dobândit posturile pe listele USL. Operaţiune nu tocmai uşoară, însă, pentru că nu în prea multe cazuri PSD reuşeşte să facă majoritatea în consilii, cu colegii din alianţă. Ba, nici măcar împreună cu PP-DD, ai cărui reprezentanţi sunt uneori refractari faţă de ordinele conducerii centrale şi sprijină în continuare PDL. Ca să nu mai vorbim de cei ai UDMR, care tot la fel fac. De cealaltă parte, PDL şi PNL au purces la eliminarea aleşilor PSD.

La nivelul judeţului Arad au fost schimbaţi până acum trei viceprimari PSD, cei de la Felnac, Dieci şi Păuliş. Toţi cei trei au făcut sesizare la Prefectură, iar aceasta a atacat în contencios hotărârile. Până la soluţionarea de către Tribunal, hotărârile sunt suspendate, foştii viceprimari rămânând pe funcţii. Dacă Tribunalul anulează hotărârile, a doua zi pot fi eliminate viciile de procedură şi se recurge la un nou vot în consilii.

Prefectura nu poate decât să respecte deciziile Tribunalului şi nu are la îndemână decât motivul viciilor de procedură. Suficient, însă, se pare, pentru a amâna schimbarea de facto a oamenilor săi până la calendele greceşti. De altfel, se pare că atacarea în contencios de către prefecţi este o practică extinsă la nivelul întregii ţări. **JA-S.T.**

Start la lucrările de la pasaj

A fost redeschis şantierul pentru finalizarea pasajului peste calea ferată din zona CET. Încet, încet muncitorii se apucă de treabă. **/P. 7**

FOTO: M.A.

Strada Tribunul Dobra FOTO: J.A.

Sens dublu pe Tribunul Dobra!

ARAD. E bătut în cuie şi din 9 iulie e şi legal: poţi ajunge de la Boul Roşu la Teatru pe strada Tribunul Dobra, care până acum avea un singur sens, cel de mers dinspre Piaţa Avram Iancu spre Piaţa Romană. Acum poţi să străbaţi această stradă şi invers, nemaifiind nevoit să o iei prin spate pe strada Dragalina pentru a ajunge în centru. **/P. 7**

Strangulată şi incendiată

ARAD. Prostituata care a fost găsită moartă pe marginea Drumului Naţional 7 a fost strangulată, au concluzionat medicii legişti, iar apoi criminalul a incendiat cadavrul. **/P.8**

Hotel de lux în locul fostului sediu al DSP Arad

Fosta clădire a Sanepidului din centrul istoric va fi rasă de pe suprafaţa pământului. În locul ei se construieşte un hotel cu acoperiş... verde.

ARAD. Primăria Arad a afişat, la transparenţă, Planul Urbanistic Zonal şi Regulamentul de Urbanism pentru „construire imobil cu destinaţia hotel şi funcţiuni mixte - spaţii comerciale şi servicii, amplasament: Municipiul Arad, strada Vasile Goldiş nr.5". Iniţiatorul documentaţiei elaborate de SC Elite Design Studio SRL este SC Gemi Center SRL.

De fapt, în locul clădirii unde a funcţionat până în 2008 Sanepid-ul, situată la intersecţia dintre străzile Vasile Goldiş cu Românului, care avea un singur etaj, se va construi un hotel cu patru etaje! Totul, în apropiere de fostul cinematograf Mureşul.

„Regimul maxim de înălţime este Subsol+Parter+4 Etaje+ Etaj retras (sau mansardă)", regim care nu va depăşi înălţimea de 21 de metri, potrivit informaţiilor din documentaţie. Totodată, se va asigura procentul minim de 25% de spaţiu verde.

Imobilul vizat de PUZ-ul supus transparenţei este proprietatea privată a firmei SC Gemi Center SRL, are o suprafaţă totală de 1.837 metri pătraţi şi va fi demolat. **/P. 3**

Arborii căzuţi, îndepărtaţi

Pompierii au continuat, miercuri seara, până spre orele 23.00, intervenţiile în municipiul Arad, toate vizând îndepărtarea arborilor căzuţi pe carosabil, trotuare şi conductori electrici. Munca pompierilor pentru îndepărtarea dezastrului rămas pe străzile municipiului Arad în urma furtunii de miercuri după-amiază, a continuat până spre miez de noapte. **/P. 8** FOTO: JA

Anonimii care sar în ajutor. Despre adevărata prietenie

Au donat mii de lei, au ridicat case, au plătit chirii pentru cei cărora soarta le-a fost potrivnică. Şi nu au vrut nimic în schimb. Nici măcar să li se spună numele.

Arad. Iată povestea frumoşilor anonimi. Cei mai mulţi nu au dorit să ne spună nici măcar cum îi cheamă. Alţii şi-au divulgat numele şi alte date personale doar pentru a demonstra că sunt cu adevărat serioşi. Doar atât. Pentru că, dincolo de orice, important era gestul. Nimic mai mult. Importantă e generozitatea cu care au răspuns şi răspund semenilor loviţi de soartă. Prietenilor lor la fel de anonimi. Cine sunt cei care au făcut fapte mari alături de Jurnal arădean şi www.aradon.ro? Eroii-anonimi.

Am prezentat nenumărate situaţii grele în Jurnal arădean şi pe www.aradon.ro. Copii suferinzi care au nevoie de tratament în străinătate, dar familia nu are bani să îl plătească. Copii rămaşi orfani şi fără niciun sprijin după ce le-au murit părinţii. Familii cărora focul sau alte urgii ale naturii le-au distrus casele şi i-au lăsat sub cerul liber. Oameni cu dizabilităţi cărora indemnizaţiile nu le ajung nici măcar de mâncare. Bunici cu pensii mizere puşi în situaţia de a-şi creşte nepoţii. Bolnavi aflaţi pe pat, în imposibilitatea de a-şi cumpăra medicamentele de care au nevoie pentru a rămâne în viaţă. Am verificat fiecare poveste în parte şi, numai după ce ne-am convins de veridicitatea faptelor, am organizat campanii umanitare. „Ajută împreună cu Jurnal arădean!" Acesta este îndemnul pe care l-am adresat cititorilor noştri. Şi este incredibil cât de receptivi au fost oamenii. Eroii noştri anonimi.

Impresionaţi de necazul semenilor, au decis să întindă o mână de ajutor. Acolo unde a fost nevoie de bani, s-au făcut donaţii în conturi bancare sau direct beneficiarilor. Acolo unde a fost nevoie de-o casă, s-a construit. Unii au contribuit cu cărămizi, alţii cu ţiglă, unii au dat geamuri, alţii s-au oferit să lucreze, pur şi simplu. Un frigider, un aragaz, un pat, un scaun sau o masă pot reprezenta o avere atunci când nu ai nimic. O haină sau un pantof sunt nepreţuite atunci când şifonierul e gol. Ce să mai vorbim de alimente! Numai cine a făcut foame poate înţelege valoarea adevărată a unei bucăţi de pâine... Lupta pentru supravieţuire ar fi fost mult mai dramatică dacă nu ar fi existat aceşti oameni frumoşi, care să se implice, să ajute. Să dea produse sau lucruri care poate că lor le prisosesc, dar de care alţii au atât de mare nevoie.

Jurnal arădean a făcut legătura dintre unii şi alţii. Şi a creat bucurie. Bucuria celor care au primit ceea ce aveau nevoie, dar şi bucuria celor care au dăruit, care au reuşit să se facă utili, care au contribuit la salvarea unei vieţi sau la schimbarea unui destin. Sunt oameni care au ajutat, pur şi simplu. Fără a vrea să iasă în faţă, fără a dori să-şi vadă chipul îi ziar şi numele rostit pe buzele tuturor. Ci strict din bunătate. În aceste zile, eroii anonimi ne-au sunat să dea o mână de ajutor celor doi fraţi a cărui caz a fost prezentat de noi de curând. Jos pălăria!

Fii şi tu generos. Trăieşte prieteneşte! Oferă!, şi fă-o cu convingere, din inima ta mare. Sunt şi cuvintele unei alte campanii care mizează pe aceleaşi principii şi care a intrat în aceeaşi luptă, care vorbeşte şi ea de faptul că eşti mai bun pentru că vezi prieteni în oamenii din jur. Concluzia? Aşa cum spune şi campania Bergenbier, „vei ţine minte faptele bune pe măsura generozităţii tale". Fii generos!

H (536724)

Remember: 11 iulie

1780 A apărut, în limba latină, prima gramatică a limbii române, de Samuil Micu şi Gheorghe Şincai

1846 S-a născut Léon Bloy, scriitor francez (d. 1917)

1916 S-a născut Alexandr Mihailovici Prohorov, fizician rus (d. 2002)

1917 Primul război mondial Bătălia de la Mărăşti, comandată de generalul Alexandru Averescu, înfrânge armata germană

1920 S-a născut Yul Brynner, actor (d. 1985)

1934 S-a născut creatorul de moda Giorgio Armani

1937 A murit George Gershwin, compozitor, pianist şi dirijor american (n. 1898)

1940 România se retrage din Liga Naţiunilor (Societatea Naţiunilor)

George Gershwin FOTO: FAN

1955 S-a născut Mariana Buruiană, actriţă românca

1955 S-a născut Maria Dragomiroiu, interpretă de muzică populară

1987 S-a ajuns la 5.000.000.000 de locuitori pe Terra

1989 A murit Sir Laurence Olivier, actor şi regizor englez (n. 1907).

Întreruperi de curent

Luni, 14 iulie 2014. În judeţ, h 8-18: Sebiş (str. Salcâmilor, Berzei, Codrului, Pleşei, Dumbravei, Republicii); h 9-14: Cuvin (p).

Sănătate

- **CABINET GINECOLOGIC:** Cabinet ginecologic Arad, B-dul Decebal 11 (lângă Hotel Aradul), chiuretaj medicamentos, eco 4 D, test PAP. TEL: 0770823850, 0723643581
- **Policlinica DR. TURCIN, oferă:** Cardiologie (EKG, Ecografie cardiacă, Doppler vascular, Holter EKG si TA, Test de efort), Oftalmologie **(NOU - chirurgie pol anterior; CV computerizat; optică medicală),** ORL (videoendoscopie), pneumologie, gastroenterologie, neuropsihiatrie, medicină de familie, ecografii generale. **Telefon: 0257/285510, www.policlinica-turcin.ro**
- **Farmacia GLYKON - UTA,** Bl U 6 (vis-a-vis de biserica în construcţie). DESCHIS ZILNIC : LUNI-VINERI 07.00 -21.00 SÂMBĂTĂ şi DUMINICĂ 08.00-18.00. **Telefon : 0257/241197**

Sudoku

REGULI:
În fiecare bloc sunt câteva cifre între 1 şi 9, stabilite dinainte. Acestea trebuie completate cu cifrele lipsă, în aşa fel încât fiecare număr să figureze o singură dată. De asemenea, cifrele de la 1 la 9 trebuie să figureze o singură dată atât pe rândurile orizontale cât şi pe coloanele verticale ale celor nouă blocuri luate împreună.

ÎNCEPĂTORI

			7				6	
				4	5			9
		7				5		
9	3			8		1	7	
		2	6		3	9		
	8	1		7			2	3
		3				4		
1			2	5				
	4				8			

AVANSAŢI

		2			7			5
				5	3		1	4
	4	3						
		7			9			
9			3		5			1
			8			5		
						2	7	
6	7		9	8				
3			7			9		

Soluţiile jocurilor din numărul precedent:

ÎNCEPĂTORI

1	5	3	9	7	2	6	8	4
2	9	6	5	4	8	7	3	1
4	8	7	3	6	1	9	5	2
5	6	1	8	9	7	4	2	3
9	2	4	1	3	6	5	7	8
7	3	8	2	5	4	1	9	6
8	1	5	6	2	9	3	4	7
3	4	2	7	1	5	8	6	9
6	7	9	4	8	3	2	1	5

AVANSAŢI

4	2	1	9	5	6	7	8	3
8	5	9	2	3	7	6	1	4
3	6	7	1	4	8	5	2	9
1	4	2	3	7	5	9	6	8
7	8	6	4	9	2	1	3	5
5	9	3	6	8	1	2	4	7
2	3	5	8	1	9	4	7	6
6	7	4	5	2	3	8	9	1
9	1	8	7	6	4	3	5	2

Reţeta zilei

Cuiburi de ciocolată cu zmeură

Rubrică sponsorizată de cora

INGREDIENTE. 25 g cacao, 3 linguri apă fierbinte, 175 g margarină, 175 g zahăr, 150 g făină, 1 pliculeţ praf de copt, 3 ouă mari, 300 ml frişcă, 100 g fulgi de ciocolată albă, 250 g zmeură proaspătă.

MOD DE PREPARARE. Cuptorul se preîncălzeşte la 180 de grade Celsius. Se ia o tavă de brioşe şi se tapetează cu hârtie. Într-un castronaş se pune cacao, se adaugă apa fierbinte şi se amestecă până se desfac toate cocoloaşele. Se lasă apoi să se răcească. Separat, margarina se freacă într-un castron cu zahărul. Se adaugă făina, praful ce copt şi se omogenizează. La final se adaugă pasta de cacao, ouăle şi se amestecă bine. Aluatul se împarte egal în formele de brioşe. Se coc 12-15 minute, până îşi dublează volumul.

Când sunt gata, se lasă 5 minute să se răcească, apoi se scot din forme şi se înlătură hârtiile. Când se răcesc, blaturile se taie în jumătăţi. La mijloc se pune frişcă, apoi se lipesc două câte două. Deasupra se întinde cu grijă puţină frişcă, fără a îmbrăca şi marginile, iar în centru se pun 5-6 bucăţi de zmeură. Pe margine se presară fulgi de ciocolată rasă, astfel încât să capete forma unui cuib. **Poftă bună!**

Pentru mai multe reţete intră pe www.culinar.ro

Horoscop

BERBECUL (III.21.-IV.20.)
Intuiţia şi simţul practic vă ajută să luaţi decizii inspirate în afaceri. Dacă vi se propune asocierea într-o nouă afacere, nu vă grăbiţi să refuzaţi! Perspectivele sunt foarte promiţătoare.

TAURUL (IV.21.-V.20.)
Vă decideţi să amânaţi o călătorie lungă în interesul familiei, din cauza dificultăţilor financiare. Astăzi, însă, aveţi posibilitatea să realizaţi proiecte ambiţioase pe termen lung.

GEMENII (V.21.-VI.21.)
Se conturează o zi excelenţă în afaceri, cu întâlniri fructuoase şi planuri de viitor bine concepute. Investiţiile pe termen lung sunt favorizate. Traversaţi o perioadă fastuoasă.

RACUL (VI.22.-VII.22.)
Aveţi succes în activităţile desfăşurate în cămin, dar şi în afaceri. Partenerii de afaceri vă apreciază propunerile, dar vă sfătuim să nu începeţi mai multe activităţi simultan.

LEUL (VII.23.-VIII.23.)
Este o zi bună pentru a lua decizii importante în privinţa relaţiilor sentimentale şi parteneriale. Chiar dacă situaţia financiară nu vă satisface pe deplin, nu este cazul să vă îngrijoraţi.

FECIOARA (VIII.24.-IX.23.)
Intuiţia vă ajută să găsiţi o metodă originală pentru a face schimbări importante în viaţa socială. Pentru aceasta, va fi nevoie să faceţi un compromis cu ceilalţi membri ai familiei.

BALANŢA (IX.24.-X.23.)
Aveţi un succes deosebit în activităţile intelectuale şi în societate. Puteţi să faceţi planuri de viitor în legătură cu o afacere pe care intenţionaţi să o demaraţi împreună cu un prieten foarte bun.

SCORPIONUL (X.24.-XI.22.)
S-ar putea să întâmpinaţi dificultăţi pe plan sentimental şi să fiţi nevoit să luaţi o decizie importantă. În afaceri, puteţi să faceţi proiecte de viitor şi să vă puneţi în aplicare cunoştinţele teoretice.

SĂGETĂTORUL (XI.23.-XII.21.)
Zi favorabilă realizărilor pe plan social şi material - dar să nu vă aşteptaţi ca rezultatele să apară imediat! Pare să fie o deplasare în interes de afaceri, care vă oferă o şansă nesperată.

CAPRICORNUL (XII.22.-I.20.)
Sunteţi în formă şi vă adaptaţi cu uşurinţă la situaţii noi. Reuşiţi să rezolvaţi câteva probleme ale familiei şi chiar să îi ajutaţi pe alţii să îşi rezolve problemele.

VĂRSĂTORUL (I.21.-II.20.)
Sunteţi într-o formă intelectuală deosebită, care vă facilitează relaţiile cu cei din jur. Sunteţi capabil să ascultaţi cu atenţie problemele celorlalţi şi să le oferiţi sfaturi utile.

PEŞTII (II.21.-III.20.)
Demaraţi cu bine o nouă afacere şi faceţi planuri de viitor în legătură cu o investiţie pe termen lung. Partenerul de viaţă vă susţine. Vă sfătuim să evitaţi speculaţiile.

Pieţe şi târguri

Astăzi este zi de piaţă la Ineu, Lipova, Covăsânţ, Mişca, Moneasa, Şepreuş, Şimand, Vladimirescu, Şeitin. **Tot astăzi se organizează târguri săptămânale la** Ineu, Şepreuş, Şimand.

Sâmbătă este zi de piaţă la Chişineu-Criş, Lipova, Pâncota, Felnac, Grăniceri, Hălmagiu, Moneasa, Pecica, Vărşand, Socodor, Vladimirescu, Zimandu Nou, Covăsânţ. **Târguri săptămânale se desfăşoară sâmbătă la** Lipova, Pâncota, Hălmagiu, Moneasa.

„Jurnal arădean" vă ascultă

De luni până joi, între orele 11.00-13.00, la telefonul 0257.280943, redactorul nostru vă stă la dispoziţie.

ARAD. Viorel Parasca, un cititor al ziarului nostru, ne-a contactat la redacţie pentru a-şi exprima nemulţumirea privind iluminatul public din cartierul Sânicolaul Mic, cartierul în care locuieşte. „La ora care vă sun, orele amiezei, toate luminile de la iluminatul stradal sunt aprinse! Aş vrea să întreb pe banii cui ard becurile acum? Pe banii lor sau pe banii noştri, ai contribuabililor?".

G.A., din municipiu, ne-a contactat pentru a solicita informaţii legate despre datele de contact de la Protecţia Consumatorului. Comisariatul Judeţean pentru Protecţia Consumatorilor Arad are adresa: Arad, Str. Revoluţiei nr. 50, cod310009,Tel.:0257/257.049, Fax: 0257/257.047.

Istvan C. şi-a arătat nemulţumirea privind faptul că noua pistă de biciclete care se construieşte în Micălaca nu se face pe locul celei vechi, existente deja, la nivelul carosabilului şi se face sus pe malul Mureşului. „Noi, pietonii, pe unde ne mai plimbăm? Nu se putea reabilita cea veche, de jos, unde a fost bine gândită când s-a proiectat zona III Micălaca?". **JA – S.B.**

DENUMIREA VALUTEI	BNR	BCR		BRD		Intesa Sanpaolo Bank		Banca Românească		Nextebank		Alpha Bank		Banca Comercială Feroviară		Casa de schimb LUXOR	
		C	V	C	V	C	V	C	V	C	V	C	V	C	V	C	V
Euro	4,39	4,32	4,46	4,31	4,46	4,33	4,42	4,36	4,42	4,35	4,43	4,38	4,42	4,34	4,43	4,36	4,39
Dolar SUA	3,22	3,14	3,30	3,15	3,28	3,17	3,24	3,19	3,24	3,16	3,27	3,19	3,25	3,15	3,28	3,19	3,22
Forint	0,0141	0,0136	0,0148	0,0132	0,0147	0,0135	0,0155	-	-	0,0135	0,0148	-	-	-	-	0,0140	0,0143
Gram aur	139																

Vremea

Vineri, 11 iulie

www.aradon.ro

15° LA ORA 6 — temperaturile se vor situa între 14 şi 15 grade. Vântul va sufla cu 11 km/h dinspre SV.

23° LA ORA 18 — temperaturile se vor situa între 22 şi 23 grade. Vântul va sufla cu 9 km/h dinspre SV.

Ziua precedentă

Arad	15 - 27	Umiditate:	69 %
Lipova	15 - 27	Presiune:	982,05 mb
Chişineu- Criş	15 - 27	Precipitaţii:	20 %
Săvârşin	14 - 26	Vânt:	8,05 km/h
Sebiş	14 - 26	Direcţie vânt:	E

Soarele

Răsare: 05:54
Apune: 21:26

Azi

Temperaturile se vor situa între 15 şi 23 grade. Vântul va sufla cu 9 – 11 km/h, dinspre SV.

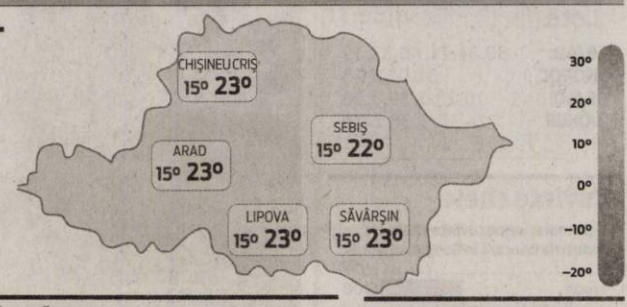

FAZELE LUNII

27.06. 5.07. 12.07. 19.07.

VINERI	SÂMBĂTĂ	DUMINICĂ	LUNI
15° 23° furtună cu descărcări electrice	14° 20° furtună şi descărcări electrice	15° 25° mai mult senin	16° 27° predominant noros cu furtuni

Calendar

Biserica ortodoxă: Sf. M. Mc. Eufimia; Sf. Olga, împărăteasa Rusiei; Sf. Cuv. Leon din Mandra (Post)
Biserica greco-catolică: Sf. m. Eufemia
Biserica romano-catolică: SS. Benedict, abate, patron al Europei; Olga, regină.

Prognoză pentru trei zile

Temperaturile minime vor fi cuprinse între 14 şi 16 grade, iar cele maxime între 20 şi 27 grade.

Temp.minime: 14 - 16 °C
Temp.maxime: 20 - 27 °C.

JURNAL ARĂDEAN
B-dul Revoluţiei nr. 62, Arad
BRAT Auditat de BRAT
Reclamaţii difuzare: 0257/212.032

Director: Mircea Ţişcă (8427)
Secretariat: 0257.281802 (centrala), fax - 0257.212.012
Şef departament difuzare: Carmen Csordas
Marea publicitate: 0257.280904
Mica publicitate: 0257.210775; B-dul Revoluţiei, nr. 81
Tiparul executat la: Tipografia Inform Media Debrecen

Redactor şef: Adriana Barbu (8416)
Responsabil de număr: Simona Butaru
Secretar general de redacţie: Gabriela Groza (8423); **Departamente: Eveniment:** Simona Butaru, Monica Ardelean (8405), Alin Gherasim (8417), Ioana Costaş (8414); **Politic:** Simion Todoca (8434); **Economic:** Andreea Pintea (8415); **Cultură, Învăţământ:** Vasile Filip (8421); **Social:** Diana Duţu (8413); **Sport:** Daniel Scridon (8424), Leo Sfâra (8422), Dan Lazăr (8406).
Tehnoredactare: Ghizela Şerban (8409), Munteanu Daniel (8411).
REDACŢIE: tel. 0257.281802 (centrala); fax 0257.212.012, 0257.228.592; e-mail:redactia.jurnalaradean@informmedia.ro, adevaruldearad@informmedia.ro, publicitate.jurnalaradean@informmedia.ro, publicitate.adevarul@informmedia.ro

Mircea Vintilă, invitat la festivalului de folk

Se fac pregătiri intense pentru cea de a VI-a ediţie a Maris Fest de la Bulci.

ARAD. Pregătiri serioase pentru cea de a VI-a ediție a Maris Fest! O ediție care se vrea de spectacol, care să rămână în memoria tuturor iubitorilor de folk și nu numai. Poate și acesta este motivul pentru care invitatul special al acestei a VI-a ediții a Maris Fest este Mircea Vintilă. Iar vestea bună nu va fi singura care îi va încânta pe iubitorii acestui gen de muzică. Organizatorii Maris Fest (sau Folk Maris, cum era cunoscut până acum), care se va desfășura tot la Bulci, lângă Castelul Mocioni, în data de 1 și 2 august, pregătesc un show de zile mari. Pe scena de la Bulci vor urca nume mari ale folk-ului românesc: Mircea Vintilă, Marius Bațu, Mircea Bodolan și Adrian „Puiu" Ivanițchi. Nu vor lipsi, desigur, „Daniel Julean, Nelu Pitic și Trupa de Serviciu" și „Maris", grupul care poartă chiar numele festivalului.

Iubitorii folk-ului sunt așteptați la Bulci încă de vineri, 1 august 2014, pentru o petrecere prietenească, la foc de tabără. Un lucru important: la festival nu se percep taxe de intrare și nici pentru camparea corturilor sau parcarea mașinilor sau motocicletelor. La Bulci e liber, ca atare, la folkul de calitate și la atmosfera de sărbătoare.

JA - A.B.

Mircea Vintilă FOTO: FAN

CJA a alocat bani pentru salvatorii montani

ARAD. Administrația județeană ...anțează asigurarea siguranței turiștilor aflați în explorare, în munții din județul Arad.

Consilierii județeni au aprobat, în cadrul celei mai recente rectificări bugetare, alocarea unor importante sume de bani care va fi folosită de Serviciul Public Județean Salvamont Salvaspeo. CJA a votat majorarea cu suma de 75 mii lei a banilor dați către Salvaspeo.

Astfel, o parte din această sumă - 20 mii lei - a primit destinația de „cheltuieli de personal" - în urma angajării începând cu 01.07.2014 a trei salvatori montani. O sumă mai mare, 55 mii lei, a fost alocată pentru carburanți și achiziția de obiecte de inventar. **JA – S.B.**

Hotel de lux în locul Sanepid

Fosta clădire a Sanepid-ului din centrul istoric va fi rasă de pe suprafaţa pământului. În locul ei se construieşte un hotel cu acoperiş... verde.

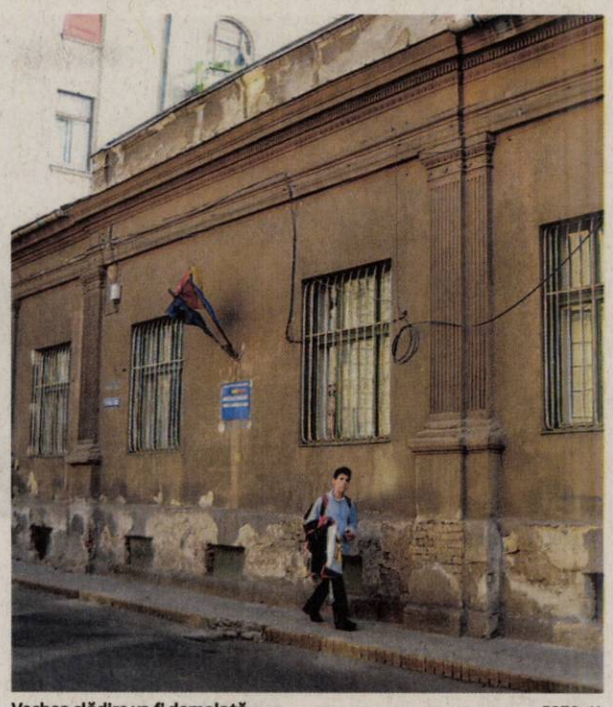

Vechea clădire va fi demolată FOTO: JA

ARAD. „Folosința actuală este teren intravilan, curți, construcții, clădirile existente cu regim de înălțime S + P (subsol + parter), care au constituit sediu al Direcției de Sănătate Publică a Municipiului Arad, fiind în prezent nelocuite și pentru care a fost emisă autorizație de desființare", se precizează în PUZ.

Ce se propune prin planul afișat? Se va construi un hotel și funcțiuni mixte - spații comerciale și servicii - cu patru etaje plus mansardă sau etaj retras. Hotelul „din categoria de lux sau first class" va fi unul mic, cu o capacitate de maxim 150 de paturi, va dispune de recepție, cafenea, restaurante, spații comerciale, zonă pentru reuniuni și conferințe, zonă de agrement, sport, spa și relaxare.

Hotelul va avea și o parcare subterană cu minim 42 de locuri de parcare. „Se va realiza un acces auto la parcarea subterană din strada Vasile Goldiș și un acces auto pentru aprovizionare și intervenții în situații de urgență / prevenirea incendiilor de pe strada Românului, printr-un gang de acces la nivelul parterului", se precizează în plan.

Valet

Totodată, „se va studia posibilitatea creării unei benzi suplimentare pentru acces rapid, cu staționare pe perioadă scurtă (taxiuri, parcare cu valet) pe strada Vasile Goldiș, prin retragerea parterului clădirii în zona respectivă. Această bandă va fi delimitată față de trotuarul și carosabilul existent prin crearea unei insule de protecție.

Iarbă pe acoperiș

Pentru că spațiul este înghesuit, iar obligația legală este de realizare a spațiilor verzi, majoritatea vor fi amenajate pe... acoperiș! Astfel, pe minim 10% din suprafața terenului se vor amenaja spații verzi în curte iar „procentul de spații verzi va fi completat prin amenajarea de terase înierbate la nivelul acoperișului, minim 15% din suprafața terenului".

Sesizări de la vecini

Potrivit legii, vecinii au fost deja informați privind intenția investitorului. S-au trimis 47 de scrisori de notificare a vecinilor, privind posibilitatea de consultare a documentației proprietarilor imobilelor din Vasile Goldiș 1-3, sc.D, Goldiș nr.6, nr.7, nr.8 și nr.10, strada Românului nr.4, strada Meția-nu nr.6 și nr.8. Patru proprietari au răspuns cu sesizări sau cu propuneri în scris.

Vechi şi nou

Un lucru va fi sigur la noul hotel: „Nu va fi împiedicată percepția asupra monumentului istoric Palatul Bohus, în a cărui rază de protecție se află amplasamentului", se precizează în PUZ. „Ca abordare arhitecturală, conceptul de la care a pornit proiectul este dialogul dintre vechi și modern. Clădirea va prelua din tipologia clădirilor din această zonă istorică, proporțiile dintre plin și gol din fațade, accesul prin gang. Dar totodată va fi o clădire în spirit contemporan, cu finisaje moderne și cu mici detalii care îi afirmă vârsta. Nu se dorește imitarea clădirilor monument istoric, ci doar respectarea zonei".

SIMONA BUTARU
simona.butaru@informmedia.ro

La transparenţă

Până la data de 21.07.2014, la registratura Primăriei Arad, cei interesați pot depune în scris recomandări, sugestii și opinii privind aceste documente. Informații suplimentare pot fi solicitate, între orele 8,00 - 18,00, la Serviciul Relații cu Publicul, camera 5.

NOU !!!
MAMOGRAF DIGITAL
CENTRUL MEDICAL RUBIO
Calea Victoriei 60-62 Arad
Programari la tel:0257338062
www.agis2000.ro
(511564)

s.c. OK TEHNIC CONSULT s.r.l.
s.c. ORIGINAL TEHNIC SRL s.r.l.
Prestează următoarele servicii:
- Operator RSVTI;
- Verificare supape de siguranță pe stand mobil;
- Încercare la presiune hidraulică la rece;
- Cursuri de formare profesională în meseria de Stivuitorist;
- Stagiu de instruire periodica pentru stivuitoristi;
- Întocmire documentații de mediu/ raportari SIM.
0723 842 867; 0722 437 525; www.okt.ro
(499705)

Centrul de Afaceri MARIS,
Zona Industriala Micalaca Est, FN
OFERĂ SPRE ÎNCHIRIERE SPAȚII PROFESIONALE MODERNE PENTRU BIROURI ȘI SEDII DE FIRMĂ.
Clădirea este localizată într-o zonă cu acces auto facil și dispune de un număr generos de locuri de parcare proprii, în incintă supravegheată.
La deschiderea procedurii de închiriere, în perioada lunie, 2014 se oferă prioritate firmelor de consultanță, servicii destinate firmelor și formare profesională.
Informații suplimentare: office@comagrovest.eu și 0730 302 683.
Facebook: Centrul de Afaceri MARIS
(524304)

Acum e momentul să-ți cumperi un apartament nou, în Via Romana!

De ce să continui să plătești chirie sau să te înghesui în vechiul apartament când te poți muta chiar azi într-un apartament nou, finalizat, spațios și localizat într-o zonă de excepție a Aradului?

La Via Romana te poți muta imediat cu doar 99 euro rată/lună și un avans de 3000 euro.

Acest sistem de rate, unic în Arad este aferent unei perioade de 12 luni, perioadă oferită ca sprijin pentru a-ți vinde apartamentul sau casa veche, pentru a te organiza financiar sau pentru a-ți mobila și amenaja noul apartament cu banii economisiți.

Sunt extra beneficii unice pe piața imobiliară din Arad, beneficii care completează restul avantajelor Via Romana: uiți de grija cheltuielilor la întreținere, scapi de zgomotul vecinilor (toate aprtamantele sunt compartimentate din cărămidă Porotherm și izolate fonic), ai totul atât de aproape: școli, grădinițe, centre comerciale, faleza Mureșului, parcuri și locuri de joacă pentru copii.

În plus, ceea ce diferențiază Via Romana este faptul că aici investești într-o locuință. Aici îți cumperi acel apartament în care ai visat să locuiești frumos, să îți crești copiii și să simți că ești acasă.

Comunitatea care s-a format în cei trei ani de la debutul proiectului este una extrem de frumoasă, formată din peste 150 de familii responsabile și deosebite.

Acum este momentul să te muți și tu în Via Romana. Este mai ușor ca niciodată, iar beneficiile sunt multiple.

Te așteptăm: 0736 300 400 / 0720 400 289
www.viaromana.ro

(567245)

VARA NE-A TOPIT PRETURILE
Special pentru voi, vara asta am creat TREI oferte la pretul UNEIA!
Vino la ESTETIKA PROFESIONAL, pe Bld. Revolutiei, nr. 91, ap. 5 si inscrie-te la cursurile de manichiura - pedichiura - unghii cu gel si stilist protezist - acryl. Ti-am pregatit vara asta trei oferte IMBATABILE!
oferta valabila in ARAD
850 RON CURS MANI - PEDI + UNGHII GEL (PLATIBILI IN MAI MULTE RATE) (toate ustensilele si materialele utilizate in cadrul cursului sunt gratuite: gel, sabloane, tipsuri, pile, lipici, etc.)
1050 RON CURS MANI - PEDI + UNGHII GEL (PLATIBILI IN MAI MULTE RATE) (cursantul primeste un pachet CADOU, ce ramane al sau si dupa finalizarea cursului. Pachetul contine lampa UV, peca, pila metal, buffer, pila carton).
SUMMER PACK
NOU! CURS DE EXPERT NOU!
550 RON CURS STILIST PROTEZIST - ACRYL (PLATIBILI IN MAI MULTE RATE) (toate ustensilele si materialele utilizate in cadrul cursului sunt gratuite: pudra acrilica si monomer, sabloane, tipsuri, pile, lipici, etc.)
ESTETIKA
Ne gasesti: Bld. REVOLUTIEI nr. 91, bl. 5, sc. A, et. 1, ap. 5 Arad
Mobile: 0742.534.292
(556738)

Terapia prin Rezonanţă Magnetică MBST
Recomandată pentru tratamentul:
Osteoporozei şi Artrozelor
•coloana vertebrală, articulaţia şoldului, genunchiului, umărului, etc
Arad: 0257 - 213 888
www.laurusmedical.ro
LaurusMedical clinics
MBST medical
(146520)
RECLAME

JURNAL ARĂDEAN

Fuziunea-n ritm de promenadă

Organizaţiile judeţene ale PNL şi PDL Arad au decis să meargă împreună la manifestările culturale şi la congres.

Discuţii despre închegarea echipei FOTO : FAN

ARAD. Cel puțin în aparență, procesul de „armonizare" între liberalii și democrat liberalii arădenii, în vederea pregătirii terenului pentru fuziune decurge în deplină liniște și pace. Negociatorii se feresc să abordeze probleme delicate legate de viitoarea structură de conducere bicefală și, deocamdată, sunt preocupați de crearea unei atmosfere de echipă, chiar dacă abia anul viitor se va putea vorbi despre un singur partid. De pildă, la întâlnirea de joi, în prezența celor doi lideri, Gheorghe Falcă și Ioan Cristina, s-a stabilit că, pe data de 26 deplasarea la congrese se va face în comun, delegația urmând să fie alcătuită din circa 50 de persoane. Reamintim că pe 26, la palatul Parlamentului, se vor desfășura congrese separate, urmate de congresul de fuziune.

> Până după congres nu se vor discuta probleme importante legate de funcţionarea viitorului partid
> CĂLIN ABRUDAN

La evenimente

Pe linia celor arătate mai sus, la evenimentele ce vor avea loc în județul Arad la finalul acestei săptămâni membri importanți ai ambelor organizații vor participa împreună, pentru a fi percepuți ca o echipă. Astfel, la evenimentele precum „Festivalul părădăicilor" de la Macea, Zilele Zimandului Nou, Zilele satelor Zerind și Iermata, „Întâlnirea codrenilor" de la Groșeni (comuna Archiș) sau la „Nedeia Țării Hălmagiului" de la Hălmagiu, vor fi prezente echipe formate din membri ai ambelor partide. Revenind la întâlnirea de joi, participanții susțin că nu s-a discutat despre schimbarea vicepreședintelui CJA și a viceprimarului Municipiului Arad. Una peste alta, se pare că ambele părți sunt hotărâte să susțină fuziunea și așteaptă congresul, care o va bate în cuie, sub o formă sau alta. JA-S.T.

Maria Grapini, întâlnire cu IMM-urile

Maria Grapini

ARAD. Fostul ministru al IMM-urilor, actualmente europarlamentar, Maria Grapini, vicepreședinte al Partidului Conservator, vine din nou la Arad, la o întâlnire cu reprezentanții IMM-urilor.

Manifestarea are loc vineri, 11 iulie 2014, începând cu ora 11.00, în sala de conferințe a hotelului Continental Forum Astoria. Scopul întâlnirii este acela de a prezenta măsuri concrete și propuneri pentru dezvoltarea IMM-urilor românești, în context european.

Fostul ministru vine împreună cu secretarul de stat în Ministerul Muncii, Familiei și Protecției Sociale, Codrin Scutaru, care va face o expunere a programelor sociale inițiate de guvern precum și a programelor de finanțare prin POSDRU. La această întâlnire va participa și directorul regional al Agenției de Plăți pentru Dezvoltare Rurală și Pescuit, Iulian Bucătaru, care va face o informare asupra programelor de finanțare 2014-2020 pentru IMM-urile din zona rurală precum și modul de finanțare a stabilirii tinerilor fermieri, a precizat Mircea Purcaru, vicepreședinte al Consiliului Național al IMM-urilor. JA-S.T.

COMENTARIU

Simion Todoca

Ce-am avut şi am pierdut

Un deputat, nici nu mai contează ce culoare politică are, a depus un proiect legislativ privind transhumanța. La prima vedere, nimic neobișnuit, nimic spectaculos.În realitate, este doar un infim exemplu despre slugărnicia cu care diriguitorii României de după revoluție au acceptat toate porcăriile nu doar impuse, ci și doar sugerate de către Uniunea Europeană. În perioada de preaderare, România a făcut legi pentru a impune recomandări ale Comisiei Europene pe care nici în ziua de astăzi nu le-au implementat țări care erau încă de atunci membre ale Uniunii Europene. După principiul bulgărelui de zăpadă, prima cedare a atras alta, pe urmă altele, până când s-a ajuns la o avalanșă. Un exemplu, cum spuneam, este cel privind transhumanța. Pentru că Uniunea Europeană nu putea accepta ca umila Românie să-și facă de cap în sectorul ovinelor, s-au aplicat măsuri drastice asupra proprietarilor de turme, inclusiv interdicția traversării șoselelor, drumurilor județene și comunale, ca să nu mai vorbim despre autostrăzi.

> România nu mai este o țară producătoare, ci un teritoriu pe care produc străinii

Un cioban spunea că a parcurs cu turmele peste 1.300 de kilometri, până în Polonia, , însă doar în România i s-a interzis să traverseze, prin alte părți neexistând autostrăzi care să nu fie prevăzute cu locuri de trecere pentru turme. Acolo, spunea ciobanul, transhumanța este încurajată, pe când la noi este obstrucționată. Și, dacă ar fi doar această problemă, încă am mai putea spera că România ar avea șansa de a-și recupera prestigiul și tradiția în domeniul oieritului. Din păcate, proprietarii de oi sunt descurajați prin tot felul de taxe și impozite, călcări repetate ale inspectorilor DSV, soldate cu amenzi uriașe pentru abateri de-a dreptul ridicole. Și nu este așa doar în domeniul oieritului, ci în tot sectorul zootehnic, pentru că România nu putea fi primită în Uniunea Europeană ca un furnizor de mâncare de mare calibru.

Acum, Comisia Europeană se preface că își dă seama de greșelile față de România și, rând pe rând, ridică restricțiile, spunând că aceasta s-a aliniat la cerințele europene. În fapt, restricțiile sunt ridicate pentru că România nu mai este o țară producătoare, ci un teritoriu pe care produc străinii, iar tot profitul este al lor.

simion.todoca@informmedia.ro

„Cresc salariile medicilor şi asistenţilor sociali"

Dorel Căprar FOTO:JA

ARAD. Deputatul arădean, Dorel Căprar, anunță creșterea salariilor din sistemul sanitar precum și cele ale asistenților sociali. E vorba de acele salarii care sunt situate sub plafonul de 1.500 de lei Majorarea salariilor se va face în două etape, în prima etapă, începând cu 1 decembrie 2014, se va acorda o majorare salarială de 5%. În a doua etapă, începând cu 1 martie 2015, se va aplica o noua majorare salarială, cu încă 5%.

„Sunt măsuri prin care continuăm să facem dreptate unor categorii profesionale, care depun o muncă importantă, muncă nerăsplătită așa cum se cuvine. Faptul că această decizie vine după acțiuni de protest ale medicilor arată că Guvernul Ponta respectă partenerii sociali, este atent la revendicările justificate ale unor categorii profesionale. Decizia Guvernului PSD se înscrie în strategia de ridicare a salariilor mici din sistemul bugetar, de majorări salariale au beneficiat în acest an profesorii debutanți și medicii rezidenți. Majorarea se aplică doar celor care înregistrează în prezent venituri reduse, dar care prin pregătirea și munca lor fac servicii importante societății", a spus Căprar.

Cu bani de la Guvern

CUVIN. Căminul Cultural de la Cuvin va fi reabilitat prin Programul prioritar național pentru construirea de sedii pentru așezăminte culturale. Primarul comunei, Corneliu Popi-Morodan a ținut să precizeze că acest proiect a fost demarat abia acum în 2014 deși fusese declarat eligibil pe timpul fostei administrații guvernamentale.„Abia din acest an, cu sprijinul domnului deputat Dorel Căprar, am reușit să pornim acest proiect. Eu m-aș fi bucurat dacă cei de la PDL ar fi reușit să facă mai mult pentru comuna noastră. Acum ar trebui să aibă decența de a nu-și asuma merite care nu le aparțin. Dacă vor să facă ceva pentru comuna noastră, cei de la PDL să își schimbe atitudinea în Consiliul Județean și să sprijine dezvoltarea localităților noastre fără să țină cont de criteriul politic în alocarea fondurilor", a spus edilul.

Critică modificarea Legii Educaţiei

Liderii PDL Arad acuză Guvernul Ponta că, prin Ordonanţa de Urgenţă, politizează sistemul de învăţământ.

Foştii deputaţi critică ordonanţa FOTO : JA

ARAD. Prim-vicepreședintele PDL Arad, Iustin Cionca și vicepreședintele Marius Gondor, foști deputați, critică la modul dur modificările aduse Legii Educației prin Ordonanța de Urgență a Guvernului. PDL a sesizat Avocatul Poporului, solicitându-i lui Victor Ciorbea să atace ordonanța la Curtea Constituțională, deoarece Guvernul a modificat o lege organică fără să aibă acest drept. Pe lângă elementul de neconstituționalitate, cei doi spun că modoficările - 97 la număr - „ucid" descentralizarea, mutând toate drepturile la minister și inspectorate, însă aruncând în cârca administrațiilor locale obligații imposibil de îndeplinit, în special cele legate de investiții. Printre cele mai criticate modificări sunt cele privind organizarea celei de a treia sesiuni de BAC și dreptul facultăților de a încasa bani pentru pregătirea celor care nu au luat BAC-ul sau nici măcar nu s-au prezentat. Una pste alta, spun Gondor și Cionca, învățământul a fost pus în întregime la cheremul politicului. Marius Gondor este convins că toate modificările aparțin ministrului Ecaterina Andronescu, un „dușman" neîmpăcat al modernizării sistemului de învățământ realizată de către guvernările PDL. Cel mai rău afectat de aceste modificări, crede Gondor, este învățământul preuniversitar, care va fi transformat într-o „cenușereasă" a sistemului de învățământ. JA-S.T.

Purcaru: Băsescu subminează economia

Mircea Purcaru FOTO : JA

ARAD. Președintele PC Arad, Mircea Purcaru, spune că Traian Băsescu dovedește că ziarele străine au avut dreptate când au scris că el se agață de putere până în ultima clipă, însă refuzul de a promulga reducerea CAS trece de orice limite. „Doar pentru a-și demonstra puterea, Traian Băsescu trece peste orice limită a bunului simț, subminând pur și simplu economia națională. Cum toată lumea recunoaște că reducerea CAS este benefică pentru economie și absolut necesară, Băsescu nu îndrăznește să spună contrariul, dar caută tot felul de scuze puerile pentru a-l contra pe Victor Ponta, ca să arate că el este jupânul și face ce vrea", spune Mircea Purcaru. Cramponarea lui Băsescu, spune Purcaru, are și dedesubturi, mai exact, obediența față de FMI. „Băsescu încă plătește pentru sprijinul de la alegerile din 2009, iar acum vrea să-l pună la colț pe premier pentru că a îndrăznit să adopte față de FMI o poziție verticală, punând înainte interesul național. Ca vicepreședinte al Consiliului Național al IMM, am pledat permanent pentru reducerea CAS ca măsură de stimulare a economiei, alături de întreg mediul de afaceri, iar acum, când această măsură benefică este luată de către Guvern, Traian Băsescu se pune de-a curmezișul. Adevărul este că Traian Băsescu știe foarte bine cum stau lucrurile, însă îl atacă pe orice cale pe Victor Ponta din disperare că acesta, dacă va candida, are cele mai mari șanse, în timp ce partidul lui propriu, Mișcarea Populară, este complet izolat și părăsit inclusiv de către cei mai slugarnici colaboratori ai lui. Simțind că nu mai poate face niciun fel de jocuri pentru a-și desemna un succesor care să-i fereacă bătrânețile de griji, respectiv de DNA, Băsescu lovește în stânga și în dreapta, pentru a intimida, fără să-i pese de consecințele pentru țară", a declarat Mircea Purcaru.

JA-S.T.

ROMÂNIA - MINISTERUL EDUCAȚIEI NAȚIONALE
UNIVERSITATEA DE VEST „VASILE GOLDIŞ" ARAD

310025 ARAD, Bd. Revoluției nr. 94-96, tel.0257/280373, fax 0257/280810, Cel: 0733/017654
e-mail: admitere@uvvg.ro web: www.uvvg.ro

Admiterea în învățământul superior la Universitatea de Vest „Vasile Goldiş" din ARAD, programe de studii de licență, masterat și doctorat pentru anul academic 2014 - 2015

- UNIVERSITATEA DE VEST „VASILE GOLDIŞ" din ARAD, UNIVERSITATE EUROPEANĂ -

UVVG școlarizează absolvenți de liceu fără diplomă de bacalaureat prin colegii universitare

FACILITĂȚI LA PLATA TAXEI DE ȘCOLARIZARE ȘI ȘCOLARIZARE GRATUITĂ PRIN BURSELE „VASILE GOLDIŞ" PENTRU ANUL UNIVERSITAR 2014/2015:

- Absolvenții de liceu, promoția 2014, care au obținut la bacalaureat media cuprinsă între 8,50 și 10 și care optează pentru programele de studii din oferta universității cu excepția programelor din cadrul Facultății de Medicină, Medicină dentară și Farmacie, **beneficiază de școlarizare gratuită pentru semestrul I al anului I de studiu (bursa Vasile Goldiș). Bursele acordate sunt nelimitate.**
- Pentru achitarea integrală a taxei de școlarizare la înscrierea în anul I, nivel licență, candidații **beneficiază de o reducere de 10%**
- **Studenții pot beneficia, la cerere, de eșalonarea plății taxelor de școlarizare în rate lunare.**
- Studenții care provin din casele de copii, orfani de ambii părinți, studenții cu handicap de grad I, care nu depășesc vârsta de 20 de ani la înscrierea în anul I, **beneficiază de scutire de la plata taxei de școlarizare precum și a taxei pentru finalizarea studiilor, pe toată perioada școlarizării.**
- Studenții care provin din aceeași familie **beneficiază fiecare de o reducere de 10% a taxei de școlarizare.**
- Studenții înscriși în anul I de studiu, la programele de studii din oferta universității, cu excepția programelor din cadrul Facultății de Medicină, Medicină dentară și Farmacie, șefi de promoție 2014 și olimpicii care au obținut locurile I, II, sau III la olimpiadele naționale, sau internaționale **beneficiază de burse „Vasile Goldiş" pentru semestrul I al anului I de studiu 2014-2015.**
- Studenții care urmează a doua specializare la nivel de licență în cadrul universității, indiferent de forma de învățământ, **beneficiază de o reducere de 50% a taxei de școlarizare pentru cea de a doua specializare, pe toată perioada școlarizării.**
- Studenții care urmează a doua specializare la nivel licență, absolvenți ai UVVG cu diplomă de licență, sau absolvenți ai Colegiilor universitare din cadrul UVVG, sau absolvenți ai Colegiului Particular „Vasile Goldiș" Arad, **beneficiază de o reducere de 20% a taxei de școlarizare.**
- Angajații Universității de Vest „Vasile Goldiș" Arad, pe bază de contract individual de muncă, precum și copiii acestora care nu depășesc vârsta de 25 de ani la înscrierea în anul I în cadrul universității, **beneficiază de o reducere de 20% a taxei de școlarizare.**
- Studenții care urmează o specializare la nivel masterat, absolvenți ai UVVG, **beneficiază de o reducere de 25% a taxei de școlarizare pentru cea de a doua specializare, pe toată durata perioadei școlarizării.**
- Studenții care fac parte din categoria personalului clerical **beneficiază de o reducere de 50% a la plata taxei de școlarizare precum și a taxei pentru finalizarea studiilor, pe toată perioada școlarizării.**

FACULTATEA DE MEDICINĂ, FARMACIE ȘI MEDICINĂ DENTARĂ

Str. Liviu Rebreanu 86, tel. 0257/212204, 0257/256931; e-mail: medicina@uvvg.ro

Studii universitare de licență:

Medicină – IF, 6 ani – 360 credite
Medicină (în limba franceză) - IF, 6 ani – 360 credite
Medicină (în limba engleză) – IF, 6 ani – 360 credite
Medicină dentară – IF, 6 ani – 360 credite
Tehnică dentară – IF, 3 ani – 180 credite
Balneofiziokinetoterapie și recuperare – IF, 3 ani – 180 credite
Farmacie – IF, 5 ani – 300 credite
Nutriție și dietetică- IF, 3 ani – 180 credite

Programe de studii universitare de masterat: Biologie moleculară și biotehnologie – 4 semestre, zi (120 credite); Medicină comunitară și sănătatea familiei - 3 semestre, zi (90 credite); Medicină socială și management sanitar – 3 semestre, zi (90 credite).

FACULTATEA DE ȘTIINȚE UMANISTE, POLITICE ȘI ADMINISTRATIVE

Str. Unirii, nr.3, telefon 0257/282324, 0257/250599; e-mail: supa@uvvg.ro

Studii universitare de licență:

Limbi moderne aplicate (engleză, franceză, germană) – IF, 3 ani – 180 credite
Istorie – IF, – 3 ani - 180 credite
Relații internaționale și studii europene – IF, 3 ani – 180 credite
Comunicare și relații publice – IF, 3 ani – 180 credite

Programe de studii universitare de masterat: Limbi moderne aplicate în afaceri – 4 semestre, zi (120 credite); Istorie și civilizație europeană – 4 semestre, zi (120 credite); Politici administrative europene – 4 semestre, zi (120 credite); Mass- media și comunicare publică – 4 semestre, zi (120 credite); Comunicare managerială și resurse umane – 4 semestre (120 credite); Transdisciplinaritate în predarea limbilor moderne – 4 semsetre, zi (120 credite); Evaluarea politicilor și programelor publice europene - 4 semestre (120 credite).

FACULTATEA DE ȘTIINȚE ALE NATURII, INGINERIE ȘI INFORMATICĂ

Str. Liviu Rebreanu, nr. 91-93, telefon: 0257/228622; e-mail: science@uvvg.ro

Studii universitare de licență:

Biologie – IF, 3 ani – 180 credite
Ecologie și protecția mediului (Zalău) – IF, 3 ani – 180 credite
Geografia turismului (Baia Mare) – IF, 3 ani – 180 credite
Silvicultură – IF, 4 ani – 240 credite
Inginerie și management în alimentația publică și agroturism (Satu Mare) - IF, 4 ani - 240 credite
Informatică – IF, FR, 3 ani – 180 credite
Informatică (în limba engleză) – IF, 3 ani – 180 credite

Programe de studii universitare de masterat: Management și marketing forestier – 3 semestre, zi (90 credite); Tehnologii de dezvoltare pentru aplicațiile web - 4 semestre, zi (120 credite); Analize de laborator utilizate în domeniul biomedical – 4 semstre, zi (120 credite); Biologie și biotehnologii moleculare cu aplicații farmacomedicale – 3 semeste, zi (90 credite).

IF: Învățământ cu frecvență (ZI)

FACULTATEA DE ȘTIINȚE ALE EDUCAȚIEI, PSIHOLOGIE, EDUCAȚIE FIZICĂ ȘI SPORT

Str. Praporgescu, nr. 1-3. telefon: 0257/338533, 02577250609; e-mail: steduc@uvvg.ro

Studii universitare de licență:

Psihologie – IF, id, 3 ani – 180 credite
Pedagogia învățământului primar și preșcolar – IF, 3 ani – 180 credite
Asistență socială – IF, 3 ani – 180 credite
Educație fizică și sportivă – IF, 3 ani -180 credite

Programe de studii universitare de masterat: Management educațional – 4 semestre, zi (120 credite); Psihologie clinică și psihoterapii – 4 semestre, zi (120 credite); Managementul organizațiilor și activităților de educație fizică și sportive – 4 semestre, zi (120 credite); Kinetoprofilaxie și recuperare fizică – 4 semestre, zi (120 credite); Ocrotirea familiei și asistență socială – zi (120 credite).

FACULTATEA DE ȘTIINȚE JURIDICE

Bd. Revoluției, nr. 94-96, telefon: 0257/210171, 0257/214890; e-mail: drept@uvvg.ro

Studii universitare de licență:

Drept- IF, 4 ani – 240 credite

Programe de studii universitare de masterat: Instituții de drept penal și procesual penal – 3 semestre, zi (90 credite); Instituții de drept civil și procesual civil – 3 semestre, zi (90 credite).

FACULTATEA DE ȘTIINȚE ECONOMICE

Str. Mihai Eminescu, nr. 15, tel. 0257/213066; e-mail: marketing@uvvg.ro

Studii universitare de licență:

Marketing – IF, 3 ani – 180 credite
Marketing (Satu Mare) - IF, 3 ani – 180 credite
Marketing (Baia Mare) - IF, 3 ani – 180 credite
Marketing (Zalău) - IF, 3 ani – 180 credite
Marketing (Marghita) - IF, 3 ani – 180 credite
Contabilitate și informatică de gestiune – IF, 3 ani – 180 credite
Contabilitate și informatică de gestiune (Satu Mare) – IF, 3 ani – 180 credite
Contabilitate și informatică de gestiune (Baia Mare) – IF, 3 ani – 180 credite
Administrarea afacerilor – IF, 3 ani – 180 credite
Administrarea afacerilor (în limba engleză) – IF, 3 ani – 180 credite
Economia comerțului, turismului și serviciilor (Sebiș) – IF, 3 ani – 180 credite

Programe de studii universitare de masterat: Marketingul și managementul firmei – 4 semestre, zi (120 credite); Administrarea afacerilor în turism și servicii- 4 semestre, zi (120 credite); Audit și expertiză contabilă – 4 semestre, zi (120 credite).

STUDII UNIVERSITARE DE DOCTORAT

Str. Liviu Rebreanu nr.86, Tel: 0257/283033; e-mail:scoaladoctorală@uvvg.ro

ȘCOALĂ DOCTORALĂ DE MEDICINĂ - Domeniul: ȘTIINȚE MEDICALE
DOMENII DE DOCTORAT: medicină internă, medicina familiei, ortopedie, radiologie, psihiatrie, gastroenterologie, urologie, farmacologie
ȘCOALA DOCTORALĂ DE BIOLOGIE- Domeniul: ȘTIINTE ALE NATURII
DOMENIUL DE DOCTORAT: biologie
STUDII DE POSTDOCTORAT: conform proiectelor europene existente ale UVVG

CALENDARUL ADMITERII PENTRU ANUL UNIVERSITAR 2014–2015

Admiterea pentru ciclul universitar de licență și ciclul de studii universitare de masterat se organizează în două sesiuni, iulie și septembrie 2014, conform următorului calendar:

Sesiunea de vară:
* 1 iulie – 28 iulie - înscrierea candidaților
* 30 iulie – afișarea rezultatelor finale

Sesiunea de toamnă:
* 1 – 21 septembrie - înscrierea candidaților
* 23 septembrie – afișarea rezultatelor finale

DOMENIUL SĂNĂTATE
* 1 iulie – 26 iulie: înscrierea candidaților
* 28 iulie – susținerea testului grilă
* 1 august – afișarea rezultatelor finale

În cazul neocupării tuturor locurilor din domeniul Sănătate se va organiza a doua sesiune de admitere după următorul grafic: 1 septembrie - 20 septembrie - înscrierea candidaților; 22 septembrie – susținerea testului grilă; 25 septembrie – afișarea rezultatelor finale

UNIVERSITATEA DE VEST „VASILE GOLDIŞ" DIN ARAD ȘCOLARIZEAZĂ ABSOLVENȚI DE LICEU FĂRĂ DIPLOMĂ DE BACALAUREAT PRIN COLEGII UNIVERSITARE

Universitatea de Vest „Vasile Goldiș" din Arad școlarizează, prin Colegiile universitare, în baza OUG nr. 49 din 26 iunie 2014, publicată în Monitorul Oficial nr. 486/30.06.2014, privind instituirea unor măsuri în domeniul educației, cercetării științifice și pentru modificarea unor acte normative, absolvenți de liceu cu, sau fără diplomă de bacalaureat.

Profilul colegiilor va fi dat de programele acreditate, din facultățile organizatoare. Curricula colegiilor va asigura calificări în concordanță cu Registrul Național al Calificărilor din România și va conține cel puțin 50% din disciplinele anului I de studii universitare de licență.

Admiterea se va face după criteriile generale stabilite de Ministerul Educației Naționale și în baza unei metodologii proprii. Învățământul postliceal are o durată de 1-3 ani, în funcție de complexitatea calificării și de numărul de credite pentru educație și formare profesională. În cadrul colegiilor se vor organiza programe de pregătire suplimentară la disciplinele de bacalaureat, pentru absolvenții care nu au promovat acest examen. Creditele pentru educație și formare profesională obținute în învățământul postliceal pot fi recunoscute pentru absolvenții cu diplomă de bacalaureat de către universități pentru nivel licență.

ADMITEREA PENTRU CICLUL DE STUDII UNIVERSITARE DE DOCTORAT ȘI POSTDOCTORAT

Admiterea pentru ciclul de studii universitare de doctorat și postdoctorat se organizează în sesiunea septembrie 2014, conform următorului calendar:

* 1 septembrie – 20 septembrie - înscrierea candidaților
* 22 - 24 septembrie – evaluarea dosarelor depuse de candidați
* 25 – 26 septembrie – susținerea interviului
* 29 septembrie – afișarea rezultatelor

Admiterea la studiile universitare de doctorat și postdoctorat se face prin concurs, în baza unui interviu. Informații la tel: 0257283033, e-mail: scoaladoctorala@uvvg.ro.

Acte necesare la admitere:

- diploma de bacalaureat (sau echivalentă cu aceasta) în original, sau copie legalizată, dacă cel în cauză s-a înscris în prealabil la o altă facultate; candidații care au promovat examenul de bacalaureat în sesiunea iunie - iulie 2014, sau în sesiunea august - septembrie 2014 pot prezenta la înscriere, în locul diplomei de bacalaureat, adeverință eliberată de liceu, în care se menționează media generală de la bacalaureat și mediile obținute în anii de liceu cu mențiunea că nu a fost eliberată diploma de bacalaureat;
- certificatul de naștere (copie legalizată);
- certificat de căsătorie în copie legalizată (dacă este cazul);
- adeverință medicală tip M.S. 18. 1.1;
- fișă date personale;
- trei fotografii format ¾;
- un dosar plic;
- acte doveditoare pentru acei candidați care pot beneficia și solicită scutire de taxă de școlarizare.

CENTRUL PERMANENT DE INFORMARE ȘI ÎNSCRIERE
B-dul Revoluției Nr. 94-96, Tel. 0257/280373
Program: luni-vineri 08.00-18.00;
sâmbătă-duminică: 08.00-13.00
email: admitere@uvvg.ro site:www.uvvg.ro

(398826)

Supărat pe Daily Mail

CRITICĂ. Actorul american George Clooney a criticat tabloidul Daily Mail, afirmând că acest cotidian britanic a publicat informații false despre logodnica sa, avocata Amal Alamuddin, care au pus în pericol atât viața ei, cât și pe aceea a familiei sale. Daily Mail, care a publicat în ultima vreme un număr tot mai mare de știri despre vedetele de la Hollywood și consideră teritoriul american drept o piață în creștere pentru site-ul său (Mail Online, n.r.), a afirmat că mama lui Amal Alamuddin, Baria, se opune căsătoriei acesteia cu George Clooney, din motive religioase. Tabloidul britanic susținea că informația i-a parvenit de la membri ai celor două familii, însă nu a citat numele acestora. Într-un editorial publicat în cotidianul USA Today, George Clooney a declarat: "Vreau să vorbesc despre iresponsabilitatea articolului apărut în numărul de luni al tabloidului Daily Mail. Eu răspund foarte rar articolelor din tabloide și o fac doar atunci când, alături de mine, ele vizează și alte persoane, iar siguranța lor este periclitată".

"Daily Mail a publicat o știre complet falsă, afirmând că mama logodnicei mele se opune căsătoriei noastre din motive religioase", a spus acesta.

D-ALE ACTORILOR

TOPLESS ÎN GLAMOUR

Mamă. Katie Holmes, în vârstă de 35 de ani, a pozat topless pentru ediția din luna august a revistei Glamour, pentru care a acordat un interviu în care vorbește despre ce înseamnă pentru ea să fie mama unei fetițe de 8 ani – Suri. "Să fii mamă este cel mai minunat cadou. Când am devenit mamă, viața mea s-a schimbat complet. Nu am știut cât de multă iubire aveam. Este copleșitor. În fiecare zi descopăr mai mult despre această ființă spectaculoasă a cărei mamă sunt", a spus actrița.

S-AU IGNORAT

Comportament. Meciul care a ținut planeta cu sufletul la gură în prima semifinală a Campionatului Mondial 2014, Brazilia - Germania, de pe Estadio Mineirao, i-a adus din nou aproape pe Mădălina Ghenea și pe fostul ei iubit, actorul scoțian Gerard Butler. Cei doi au dat nas în nas pe stadion, însă n-au schimbat nici o vorbă. Dacă pe Mădălina n-a recunoscut-o mai nimeni, Butler a fost asaltat de fani și a împărțit autografe.

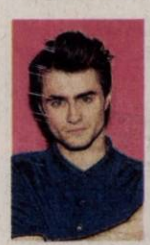

TRATAMENT ANTI- FUMAT

Dezintoxicare. Daniel Radcliffe, în vârstă de 24 de ani, vrea să renunțe la fumat și intenționează să se interneze într-o clinică specializată în tratarea dependenței de nicotină. Actorul britanic - care în trecut s-a luptat și cu dependența de alcool - se va interna într-o clinică de dezintoxicare ce oferă pacienților săi consiliere psihologică, medicamente din plante și programe de exerciții fizice pentru a-i ajuta să își învingă dependența de țigarete.

ÎMBRĂCATĂ SUMAR

Provocatoare. Cumințica Selena Gomez a reușit să pună la grea încercare imaginația fanilor, cu o ținută extren de provocatoare. Cântăreața a fost fotografiată în New York, la ieșirea dintr-un restaurant. Ținuta ei a fost însă cea care a atras toate privirile. Aparent cuminte, vestimentația îi scotea în evidență sânii pe care mulți cred că i-a mărit în cabinetul medicului estetician. Zâmbitoare și relaxată, Selena a trecut pasivă pe lângă jurnaliștii care o fotografiau.

BOX OFFICE ROMÂNIA

→	**1. TRANSFORMERS: EXTERMINAREA** (2 SĂPT.)	93.494	1.972.221,72
→	**2. NEBUNIE ÎN LAS VEGAS** (1 SĂPT.)	10.526	200.934,00
↓	**3. CUM SĂ ÎȚI DRESEZI DRAGONUL 2** (3 SĂPT.)	74.324	1.403.737,00
↓	**4. DIN GREȘEALĂ ÎMPREUNĂ** (3 SĂPT.)	58.166	1.029.188,40
→	**5. DRAGOSTE LA PERSOANA A TREIA** (1 SĂPT.)	4.314	86.455,86
↓	**6. MALEFICENT** (6 SĂPT.)	160.063	3.191.566,00
↓	**7. O ALTĂ ADRESĂ DE POMINĂ** (4 SĂPT.)	76.979	1.372.329,00
↓	**8. EDGE OF TOMORROW: PRIZONIER ÎN TIMP** (5 SĂPT.)	109.263	2.322.828,58
↓	**9. GRACE DE MONACO** (4 SĂPT.)	21.587	396.039,12
↓	**10. SUB ACEEAȘI STEA** (4 SĂPT.)	34.928	536.171,00

Judecată post-mortem

WHISKY. Familia actorului american John Wayne, supranumit "The Duke", a dat în judecată Universitatea Duke din orașul Durham, din statul Carolina de Nord, întrucât vrea să lanseze un brand de whisky și să obțină dreptul de posesie asupra unei mărci înregistrate care să poarte numele starului hollywoodian. Cele două părți sunt implicate de aproape un deceniu în acest proces ce vizează dreptul de posesie asupra unei mărci înregistrate, însă "bătălia" judiciară s-a încins anul trecut, când reprezentanții Universității Duke au contestat la tribunal cererea depusă de familia Wayne prin care aceasta încerca să înregistreze numele "Duke", pe care intenționează să îl folosească pentru a lansa pe piață un brand de whisky.

Reprezentanții universității americane spun că acordarea acelui nume unei băuturi alcoolice ar putea genera confuzie în rândul consumatorilor și ar putea păta reputația brandului acestei instituții de învățământ, care s-a impus deja pe piața băuturilor și alimentelor din Statele Unite.

Cuban Fury

Cucereşte-o cu salsa!

Un film cu o coloană sonoră seducătoare, un strop de strălucire şi un amestec egal de comedie şi romantism.

ROMANTIC. În spatele aspectului de supraponderal timid al lui Bruce Garrett (Nick Frost) se ascunde un suflet pasionat de salsa. Acum, o femeie e pe cale să-i reaprindă flacăra latino. Se aprind reflectoarele, iar Nick e obligat să-și spună „Cucerește-o cu salsa!"

E anul 1987: un adolescent de 13 ani e hotărât să fie primul la Campionatul Britanic de Salsa. Numele lui e Bruce Garrett și are foc la călcâie și lumea la picioare, dar numai până într-o seară când un incident îl face să-și piardă încrederea în sine și-i deturnează viața pe alte căi.

25 de ani mai târziu, visul său e bine pus sub cheie. Bruce e acum iești din formă, singur și neiubit de nimeni și bine resemnat cu zona lui de confort. E nevoie de sosirea Juliei (Rashida Jones), șefa lui deșteaptă, amuzantă și extrem de sexy venită tocmai din America, pentru ca Bruce să-și pună sub semnul întrebării existența plicticoasă și lipsită de pasiune. Pentru că Julia nu e deloc de nasul lui, dar și pentru că Drew (Chris O'Dowd), rivalul său nesuferit de la birou începe să-i facă acesteia o curte asiduă, Bruce se gândește să renunțe. Oare vor reuși sora lui loială (Olivia Colman), împreună cu mentorul său din copilărie în materie de salsa (Ian McShane) și cu noul său amic amator de salsa (Kayvan Novak) să dezlănțuie bestia și să-și recapete pasiunea pierdută și s-o cucerească pe cea care poate fi dragostea vieții lui?

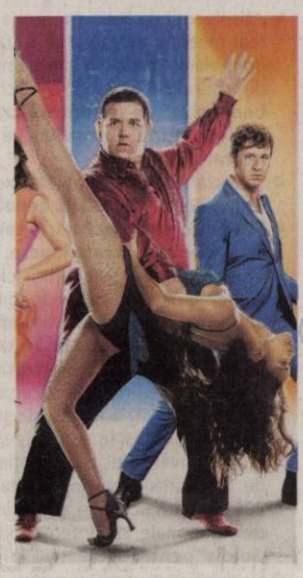

Cocktail

Echipa care a produs și comediile-cult Shaun of The Dead, Hot Fuzz, Scott Pilgrim, Paul, Attack The Block, The World's End și Sightseers reunește în „Cucerește-o cu salsa" unii din cei mai buni actori de comedie cu unii din cei mai buni dansatori de salsa într-un cocktail cu o coloană sonoră seducătoare, un strop de strălucire și un amestec egal de comedie și romantism.

! **Regia:** James Griffiths, **Cu:** Nick Frost, Chris O'Dowd, Rashida Jones, **Gen film:** Comedie, **Durata:** 98 minute, **Premiera în România:** 11.07.2014

Begin Again

New York Melody

ROMANTIC. Cel mai recent film al regizorului și scenaristului John Carney, Begin Again/ New York Melody este o comedie sentimentală despre ceea ce se întâmplă atunci când două suflete rănite se întâlnesc, reușind să creeze împreună o muzică frumoasă. Gretta (Keira Knightley) și vechiul său prieten, Dave (Adam Levine) se iubesc din anii de liceu și compun muzică împreună. Ei se hotărăsc să plece la New York atunci când el primește o ofertă din partea unei case renumite de discuri. Dar tentațiile pe care le aduce faima îl determină pe Dave să se înstrăineze de Gretta, care rămâne singură și tristă. Viața ei nu se transformă în bine decât când Dan (Mark Ruffalo), care lucrează - cam fără succes în ultima vreme - la o casă de înregistrări, o aude cântând pe o scenă din East Village. El este cucerit pe loc de talentul ei nesleafuit, dar veritabil. Din această întâlnire întâmplătoare izvorăște un portret încântător al unei colaborări ce le va schimba amândurora viața, pe fundalul unei coloane sonore și a unei veri petrecute în New York City. Filmul este produs de către Anthony Bregman de la Likely Story, Tobin Armbrust de la Exclusive Media și Judd Apatow, prin Apatow Productions.

! **Regia:** John Carney, **Cu:** Keira Knightley, Mark Ruffalo, **Gen film:** Comedie, Dramă, Romantic, Dragoste, **Durata:** 104 minute, **Premiera în România:** 11.07.2014

Dawn of the Planet of the Apes

Planeta Maimuțelor: Revoluție

ACȚIUNE. O populație aflată în dezvoltare, maimuțele evoluate genetic conduse de Caesar (Andy Serkis), sunt amenințate de un grup de oameni supraviețuitori ai devastatorului virus ce a făcut ravagii în urmă cu zece ani. Reușesc să încheie temporar pace, însă aceasta se dovedește fragilă și de scurtă durată, căci ambele părți se află pe picior de război, un război ce va hotărî care va fi specia dominantă de pe Pământ.

! **Regia:** Matt Reeves, **Cu:** Andy Serkis, Gary Oldman, Jason Clarke, Keri Russell, **Gen film:** Acțiune, Dramă, SF, Thriller, **Durata:** 130 minute, **Premiera în România:** 11.07.2014

Se lucrează la un pasaj

A fost redeschis şantierul pentru finalizarea pasajului peste calea ferată din zona CET.

ARAD. Muncitorii au ajuns pe pasajul peste calea ferată din zona CET şi au început, dar nu în forţă, să lucreze. E şi greu să începi în forţă cu doar 8 muncitori care erau sus pe pasaj, joi după amiaza. Toţi de la societatea SC ICIM SRL care, se pare, a preluat lucrările şi trebuie să le şi finalizeze. Şantierul a fost redeschis de la 1 iulie cu organizarea de şantier şi, de două zile, au început efectiv să muncească. Termenul de finalizare este pe 1 decembrie 2014, când trebuie să se poată circula pe pasaje.

Câţiva muncitori pe pasaj FOTO: M.A.

Schimbarea de ştafetă

Lucrarea a fost câştigată la licitaţie în 2011 de către firma CCCF Drumuri şi Poduri Timişoara dar, din motive încă necunoscute nouă, lucrările sunt continuate în 2014, aşa cum afirmam, de către SC ICIM SRL. Compania a preluat lucrarea, a făcut o scurtă analiză a situaţiei la zi şi s-au apucat încetişor de treabă. Toţi speră să finalizeze la termen, atât inginerii, cât şi muncitorii, dar mai ales şoferii de TIR-uri care sunt exasperaţi de cozile interminabile de la cele două treceri peste calea ferată. Şi nu s-au abţinut să nu facă unele observaţii, condimentate cu expresii nu tocmai ortodoxe, la vederea muncitorilor de pe şantier.

Au şi ei dreptate, în sfârşit au la cine să strige pe geamul maşinii, stând la coada ce le fură timpul şi le macină nervii.

Aceeaşi coadă care îi va încurca şi pe cei care muncesc la şantier pentru că maşinile care aduc material de construcţii la pasaje sunt nevoite să circule pe aceeaşi şosea.

MONICA ARDELEAN
monica.ardelean@informmedia.ro

Ordin din aprilie

Vă reamintim că Compania Naţională de Autostrăzi şi Drumuri Naţionale din România, prin Direcţia Regională Drumuri şi Poduri Timişoara, a emis Ordinul de reluare a lucrărilor în data de 28.04.2014, finalizarea lucrărilor urmând a se realiza până la finele anului 2014. În 16 iunie, când am publicat răspunsul CNADNR legat de blocarea lucrărilor, cauza care împiedica constructorul să reînceapă lucrările era dată drept lipsa autorizaţiei de construcţie care expirase în anul 2012, atunci când pasajele trebuiau să fie gata. Autorizaţie care... dar asta e o altă poveste.

Circulaţie pe două sensuri, pe Tribunul Dobra!

E gata. Din 9 iulie s-a dat drumul la circulaţie pe două sensuri pe strada care face legătura între Piaţa Avram Iancu şi Boul Roşu.

ARAD. E bătut în cuie şi din 9 iulie e şi legal: poţi ajunge de la Boul Roşu la Teatru pe strada Tribunul Dobra, care până acum avea un singur sens, cel de mers dinspre Piaţa Avram Iancu spre Piaţa Romană. Acum poţi să străbaţi această stradă şi invers, nemaifiind nevoit să o iei prin spate pe strada Dragalina pentru a ajunge în centru. Anunţată în urmă cu mai bine de trei săptămâni, schimbarea despre care am amintit mai sus a fost pregătită între timp prin montarea de indicatoare, marcarea schimării cu semne pe asfalt şi cu alte indicii care să îi anunţe pe cei aflaţi în trafic că regulile de circulaţie s-au schimbat în zonă.

Decizia de schimbare a fost luată în comisia de sistematizare a circulaţiei, care a decis că merită testat dublul sens pe strada Tribunul Dobra, mai ales în condiţiile în care se poate circula cu maşina pe liniile de tramvai, acestea fiind asfaltate şi nu mărginite de borduri. Motivul deciziei luate şi a schimbării care operează de miercuri sunt lucrările de canalizare şi apoi de asfaltare care au loc pe strada Decebal, faptul că ieşirile spre centrul oraşului (Bulevardul Revoluţiei) vor fi închise, strada Dragalina devenind extrem de aglomerată. Pentru a scoate o parte din traficul de pe Dragalina s-a decis ca Tribunul Dobra să devină o stradă cu dublu sens.

Dacă totul merge bine şi nu se vor isca probleme în traficul nou gândit, atunci e posibil ca situaţia să rămână aşa, iar strada să aibă dublu sens şi după ce operaţiunile de reabilitare a străzilor care au dus la aplicarea acestei soluţii să fie finalizate. Totul, desigur, în funcţie de cum vor primi arădenii schimbarea şi cum va arăta traficul în zonă.

„Dacă fluxurile vor merge bine, după ce se va finaliza lucrarea de pe Decebal, nu va avea sens să ne întoarcem la regulile din trecut. Vom analiza oricum situaţia pentru a vedea dacă soluţia va fi una temporară sau definitivă", a punctat, la momentul la care a anunţat schimbarea, primarul Gheorghe Falcă. **JA- A.B.**

În aşteptarea parcării

Un lucru pare cert: după realizarea parcării subterane din Piaţa Avram Iancu (lucrare care a fost scoasă la licitaţie la finele săptămânii trecute) Tribunul Dobra va fi , cu siguranţă, cu dublu sens permanent (pentru că sensul de mers spre Teatru va duce direct la intrarea în parcare).

Se circulă în ambele sensuri FOTO: JA

A intrat cu motocicleta într-o maşină

Un tânăr de 20 de ani a fost rănit după ce motocicleta pe care o conducea a intrat într-un Opel.

BÂRZAVA. A condus o motocicletă neînmatriculată, fără a deţine permis de conducere şi a intrat într-o maşină. Este vorba despre D.P., în vârstă de 20 de ani. Accidentul a avut loc pe raza localităţii Bârzava, în 9 iulie, în jurul orei 20.30, iar, în urma coliziunii cu autoturismul, tânărul de 20 de ani a fost rănit grav. Pe motocicletă se afla şi un copil de 13 ani, pasager. Se pare că minorul a scăpat fără răni grave.

Poliţiştii au spus că lipsa experienţei în condus şi-a spus cuvântul la acest accident. „Din primele cercetări efectuate la faţa locului, s-a stabilit că în timp ce D.P., de 20 de ani, fără a deţine permis de conducere, a condus pe un drum agricol din Bârzava, o motocicletă marca Yamaha, neînmatriculată, având pasager un minor de 13 ani, şi pe fondul lipsei de experienţă a pierdut controlul direcţiei de mers intrând în coliziune frontală cu un autoturism marca Opel, care circula regulamentar din sens opus. În urma evenimentului rutier a fost accidentat grav conducătorul motocicletei", au declarat reprezentanţii Inspectoratului de Poliţie Judeţean Arad. **JA – I.C.**

Poliţiştii continuă cercetările FOTO:JA

Autobuzul 41, mai târziu

ARAD. Autobuzul care aducea călătorii din cartierul Bujac înspre zona centrală a municipiului îşi modifică, puţin, programul de circulaţie. Compania de Transport Public Arad a anunţat publicul călător că „pe perioada vacanţei şcolare, se va modifica ora de plecare a liniei L41 Bujac - Piaţa Romană după cum urmează: Plecare din Bujac: ora 7:30 în loc de 7:20". **JA – S.B.**

Şcoală de vară în limba engleză la C.N. „Vasile Goldiş"

ARAD. Este vacanţă, dar la Colegiului Naţional „Vasile Goldiş" pasionaţii de studiul limbii engleze au şansa de a-şi perfecţiona cunoştinţele de limba engleză. Şcoala arădeană este şi în acest an gazda şcolii de vară din cadrul proiectului Scottish Romanian Language Link realizat în parteneriat cu Universitatea din Edinburgh.

Graţie acestui proiect elevii din clasele primare si gimnaziale se bucură de prezenţa a două studente vorbitoare native de limbă engleză sub îndrumarea cărora prin joc şi activităţi distractive exersează comunicarea în limba lui Shakespeare. Cele două studente Jade Jenkinson din oraşul Lincoln ,UK şi Ella Collins White din Sydney, Australia, ambele studente la Literatură Engleză ,Universitatea Edinburgh au afirmat că sunt impresionate de cunoştinţele de limba engleză ale elevilor pe care i-au întâlnit şi au apreciat ospitalitatea şi jovialitatea cu care au fost primite de profesori şi de către părinţii elevilor. Aflat deja la a 8-a ediţie proiectul ScRoLL , iniţiat şi coordonat de doamna profesor Mihaela Bocaniciu, este foarte atractiv pentru copii şi se bucură de suportul părinţilor şi sprijinul colegelor de la catedra de limba engleză, doamnele profesoare Alina Vidra, Florina Tuduce şi Cristina Ivanischi care s-au implicat în mod activ la buna desfăşurare a ediţiei din acest an.

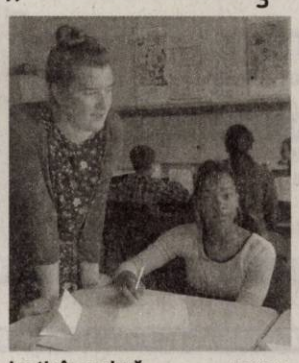

Lecţie în engleză FOTO:JA

Două vehicule într-unul singur la Verbiţă Truck

ARAD. A apărut şi în Arad. La Verbiţă Truck. E vorba de Iveco Daily, noul Daily 2014, două vehicule într-unul singur, cel mai bun de până acum. E vorba de o gamă nouă de vehicule care oferă una dintre cele mai bune soluţii din categoria sa în termeni de productivitate la încărcare, cel mai bun din clasa sa la volum de încărcare, confort şi manevrabilitate foarte asemănătoare interiorului unui autoturism şi cu îmbunătăţiri în ceea ce priveşte eficienţa combustibilului. Adică cea de a treia generaţie de Iveco Daily, prezentă acum la SC Verbiţă, în Arad. O soluţie profesională completă care satisface cele mai solicitante cerinţe ale clienţilor, convenabil şi practic pentru a fi utilizat ca şi furgon, oferind în acelaşi timp un maxim de versatilitate şi eficienţă. Dacă vrei să afli toate detaliile importante despre aceasta maşină care face cât două ia drumul companiei SC Verbiţă Truck, pe Calea Aurel Vlaicu şi adună toate detaliile de care ai nevoie. Nu vei regreta.

Iveco Daily, la Verbiţă FOTO:JA

Biserica Roşie în ochii copiilor

ARAD. Biserica Roşie găzduieşte toată luna iulie Expoziţia Concursului „Biserica Roşie în viziunea copiilor", organizat recent de Cercurile de Artă Decorativă (prof, Anca Sabău) şi Desen -Pictură (prof. Daniela Stana) în colaborare cu Comunitatea Evanghelică Lutherană din Arad. „Expoziţia beneficiază de spectaculosul cadru arhitectonic al edificiului, cadru arhitectonic pus în evidenţă de către elevii expozanţi. Mulţumim comunităţii evanghelice aradene, elevilor, părinţilor, profesorilor, juriului şi tuturor celor implicaţi, datorită cărora a fost posibilă organizarea acestei întâmplări culturale" a spus prof. Cristina Caba, reprezentant Comunitatea Evanghelică Lutherană.

Premii pentru copii

În cadrul activităţii a avut loc şi un concurs, în urma căruia juriul a acordat premii celor mai talentaţi artişti din cei 52 de elevi cu vârste între 6 şi 15 ani. Premiul I a fost obţinut de Berceni Raluca (cercul de desen-pictură), premiul II i-a revenit lui Gheorghe Papadopol Teodor (cercul de artă decorativă) şi premiul III elevei Pavel Andreea (cercul de desen-pictură). Premiul pentru Compoziţie i-a revenit elevei Madarasz Isabella, Premiul pentru Creativitate Paulei Gherasim, premiul pentru cromatică a fost acordat elevilor Crisnic Steliana şi Opreanu Nicolae, iar premiul pentru desen elevei, Jacob Fanny.

Biserica va fi deschisă pentru vizionare de marţi până sâmbătă între orele 16-19 pe tot parcursul lunii iulie. **JA-L.B.**

O privire spre Biserica Roşie FOTO:FAN

În flagrant FOTO: FAN

Prins furând mâncare din magazin

ARAD. Polițiștii de la Secția nr. 1 de Poliție cercetează, pentru comiterea infracțiunii de furt, un bărbat în vârstă de 43 de ani, din județul Teleorman, care a fost prins în timp ce fura dintr-un magazin. Potrivit reprezentanților IPJ, „bărbatul a fost prins în flagrant, în timp ce a sustras produse alimentare dintr-un complex comercial din cartierul Aurel Vlaicu". Prejudiciul s-a recuperat. **JA – I.C.**

23

de permise auto precum și 8 certificate de înmatriculare au reținut polițiștii rutieri în urma controalelor. Agenții de circulație au aplicat peste 200 de amenzi în cadrul acestor controale, cele mai multe fiind aplicate pentru depășirea vitezei legale de deplasare, nefolosirea centurii de siguranță, neacordare de prioritate pietonilor angajați în traversarea străzii și efectuarea de depășiri neregulamentare. **JA – I.C.**

Amendaţi pentru că transportau ilegal lemne

ARAD. Polițiștii Serviciului de Ordine Publică au descoperit două transporturi ilegale de aproximativ 7 metri cubi de material lemnos. În cadrul unei acțiuni organizate miercuri, în zona Arad-Lipova, a fost prins M.A., de 32 de ani, din Bata, care a transportat, cu un autovehicul, 3,450 mc de lemn de foc specia carpen și cer, fără ca materialul lemnos să corespundă din punct de vedere cantitativ cu cel trecut pe avizul de însoțire. De asemenea, S.D., de 36 ani, din Țela, a fost depistat transportând 3,68 mc de lemn de foc specia carpen și cer, fără ca materialul lemnos să corespundă din punct de vedere cantitativ cu cel trecut pe avizul de însoțire. În aceste două cazuri, polițiștii au aplicat amenzi de 2.000 de lei, iar materialul lemnos a fost confiscat. **JA- I.C.**

Poliţiştii i-au amendat FOTO: JA

Cod galben de inundaţii în vestul şi sudul ţării

Fenomenele vizate: scurgeri importante pe versanţi, torenţi şi pâraie, viituri rapide.

ARAD. Râuri din 16 județe din vestul și sudul țării sub cod galben de inundații de joi, de la ora 18.00, până vineri după-amiază, potrivit unei atenționări emise de Institutul Național de Hidrologie și Gospodărirea Apelor (INHGA). Este vorba despre râurile din bazinele hidrografice: Timiș superior, Bârzava, Moravița, Caraș, Nera, Cerna (județele Timiș și Caraș-Severin), afluenții Mureșului inferior din județele Hunedoara și Arad, Drincea, Desnățui, Jiu superior și afluenții săi din județele Hunedoara, Gorj, Mehedinți și Dolj, afluenții Oltului din județele Sibiu, Vâlcea, Gorj și Olt, Vedea - bazin superior amonte s.h., Văleni și afluenții săi (județele Argeș, Olt și Teleorman), Argeș superior și afluenții săi din județele Argeș și Dâmbovița, afluenții Ialomiței din județele Dâmbovița și Prahova, Buzău și afluenții săi din județele Covasna și Buzău. Potrivit site-ului INHGA, fenomenele vizate sunt: scurgeri importante pe versanți, torenți și pâraie, viituri rapide pe râurile mici cu posibile efecte de inundații locale și creșteri de debite și niveluri pe unele râuri din bazinele hidrografice mentionate, cu depășiri ale cotelor de atenție. În avertizare se mai menționează faptul că „fenomenele hidrologice periculoase se pot produce mai ales pe afluenți de grad inferior ai acestor râuri". **JA – I.C.**

Pregătiţi de inundaţii FOTO: FAN

Intervenţie în miez de noapte

Pompierii au continuat, până miercuri noaptea, intervenţiile în municipiu, toate vizând îndepărtarea arborilor căzuţi pe carosabil, trotuare şi conductori electrici.

Au înderpărtat copacii căzuţi FOTO: JA

ARAD. Munca pompierilor pentru îndepărtarea arborilor căzuți în municipiul Arad în urma furtunii de miercuri după masă, a continuat până spre ora 23.00. Detașamentul de Pompieri Arad a intervenit în mai multe locuri din oraș, acolo unde au fost semnalate sesizări cu privire la arborii puși la pământ. O duzină de intervenții au mai avut pompierii pentru îndepărtarea arborilor căzuți pe carosabil, trotuare și pe conductori electrici. Pompierii au intervenit și la cinci clădiri pentru a îndepărta elementele de acoperiș sau alte elemente de construcție care prezentau pericol. „Din cauză că solicitările pentru intervenții au fost foarte multe, aproximativ 60, acestea au fost prioritizate. În primă fază s-a intervenit pentru deblocarea autoturismelor pe care au căzut arbori, pentru deblocarea tramvaiului, a căilor de acces, îndepărtarea acoperișului de la blocul de pe strada Nucet și evacuarea apei din cele două locații inundate, apoi - până spre ora 23.00 - s-a intervenit pentru îndepărtarea celorlalți arbori căzuți în municipiu", ne-a declarat căpitanul George Pleșca, purtătorul de cuvânt al ISU Arad.

Ajutaţi de pompierii voluntari

În ajutorul pompierilor au venit și voluntarii de la Serviciile Voluntare pentru Situații de Urgență (SVSU). Astfel, SVSU Pecica a intervenit în orașul Pecica cu 1 autospecială, 2 motopompe și 12 voluntari pentru evacuarea apei din gospodăriile inundate. SVSU Sântana a intervenit pentru îndepărtarea arborilor din localitate și de pe DJ 792, trei dintre misiunile de intervenție beneficiind de mijloacele tehnice ale primăriei. SVS Arad a intervenit în municipiu în 23 de locații pentru îndepărtarea arborilor căzuți pe mașini, trotuare, străzi, cu 9 persoane și 2 autospeciale de transport. SVS Zimandu Nou a intervenit în Urviniș pentru îndepărtarea elementelor de acoperiș și refacerea acestora la Căminul Cultural și la un bloc de locuințe. De asemenea, voluntarii de aici au mai executat 8 misiuni de îndepărtare a arborilor căzuți pe căile de comunicații.

Drum blocat de şase arbori

Cea mai dificilă s-a dovedit a fi misiunea desfășurată pe drumul ce face legătura între Chișineu Criș și Sintea Mare, unde, la sosirea Gărzii de Intervenție nr. 1 Chișineu Criș, drumul era blocat de 6 arbori doborâți de furtună.

Pompierii au intervenit de urgență pentru deblocarea unui sens de circulație, intervenția continuând apoi aproximativ 2 ore.

JA – I.C.

Sprijin

Pe toată întreaga durată a misiunilor, pompierii și voluntarii de la SVSU au beneficiat de sprijinul colegilor de la IPJ Arad a posturilor locale de poliție și a Poliției Locale, care au asigurat fluidizarea traficului, restricționarea acestuia și alte misiuni specifice.

Închiriem spaţiu birouri + spaţiu de locuit cu intrări separate, sau vindem tot imobilul situat în zonă ultracentrală

- Blv. Vasile Milea, nr. 44 -

având toate utilitățile: încălzire pe gaz, telefonie, aer condiționat, etc., mobilat sau nemobilat, în funcție de necesități, ocupabile imediat.

Spațiile pentru birouri sunt situate în două clădiri diferite, având o curte interioară comună.

Într-una din clădiri, pe același nivel, sunt 5 birouri, o baie de serviciu și o chicinetă, în suprafață totală de 140 mp;

În a doua clădire, este un spațiu de birouri necompartimentat în suprafață de 98 mp și două băi de serviciu.

Apartamentul pentru locuit este situat la aceeași adresă, la etajul 2, este dispus pe două nivele și se compune din 4 camere din care două separate complet, două separate parțial, două spații de depozitare, o baie generoasă și una de serviciu, bucătărie și balcon cu vedere spre curtea interioară și malul Mureșului, în suprafață totală de 170 mp.

Pentru mai multe detalii și preț, vă rog să sunați la:

0745-300.050. (545334)

MEDIQA

Vacanța de vară vine cu reduceri de 30% la pachetele de servicii pentru specialitățile de:

- **Cardiologie** (consultație + ecografie Doppler cord + EKG)
- **Medicină internă** (consultație + ecografie generală (abdomen+pelvis) + EKG)
- **Ginecologie** (consultație + ecografie ginecologică)
- **Oftalmologie** (consultație + refractometrie + prescripția de ochelari, biomicroscopia sau tonometria gratis)

Informații suplimentare la telefon:

(+40) 0257 / 217 700

B-dul Revoluției nr 10, 310144, Arad, România
Program: L – V 8:00 – 20:00; S: 8:00 – 14:00
www.mediqa.ro

(551248)
RECLAME

Strangulată şi apoi incendiată

ARAD. Prostituata care a fost găsită moartă pe marginea drumului național 7 a fost strangulată, iar apoi criminalul a incendiat cadavrul. În urma autopsiei efectuată asupra cadavrului tinerei în vârstă de 25 de ani, găsită la marginea DN 7, la ieșirea din Lipova, s-a putut concluziona modul în care a fost omorâtă femeia.

Aceasta a fost strangulată de către criminal.

S-a stabilit totodată că victima prezintă arsuri pe 20 la sută din suprafața corpului (pe spate și pe membrele superioare), ipoteza fiind că ucigașul a încercat să incendieze cadavrul pentru a-și șterge urmele, însă ploaia a stins focul ce cuprinsese parte din corpul tinerei.

Se estimează că tânăra decedase cu câteva ore înainte de a-i fi descoperit cadavrul. Cercul de suspecți al anchetatorilor este... destul de mare, având în vedere traficul rutier de pe DN 7 și faptul că tânăra practica prostituția pentru a-și câștiga existența. **JA – I.C.**

COLEGIUL PARTICULAR "VASILE GOLDIŞ" ARAD

C.F. 29602616, ARAD, str. Feleacului, nr. 1, 310396, tel. /fax.0040/57/256394

E-Mail: cpvgarad@yahoo.com, www.cpvg.ro

ADMITERE

anul şcolar 2014-2015

A. ÎNVĂŢĂMÂNT LICEAL – ACREDITAT

cursuri de zi	frecvenţă redusă	seral
Economic/Servicii	Filologie	Economic/Servicii
Filologie		

Notă: Clasa a IX-a, cursuri de zi- fără taxă de şcolarizare

B. ÎNVĂŢĂMÂNT

Domeniul Comerț – Calificarea: Comerciant – vânzător

C. ÎNVĂŢĂMÂNT POSTLICEAL – ACREDITAT / AUTORIZAT

Domeniul Sanitar	Domeniul Economic	Domeniul Comerț
1. Asistent medical de farmacie	1. Agent fiscal	1. Agent comercial
2. Asistent medical generalist	2. Asistent de gestiune	2. Asistent manager
3. Asistent medical radiologie		3. Tehnician activități comerciale
4. Asistent medical de igienă și sănătate publică		
5. Asistent medical de nutriție și dietetică		
6. Asistent pentru ocrotirea persoanelor vârstnice		

Notă:

1. **La Postliceală au dreptul să se înscrie absolvenți de liceu cu sau fără bacalaureat.**
2. **Au posibilitatea de a studia, opțional, fără taxe suplimentare limba engleză, germană, franceză.**

D. CURSURI DE CALIFICARE

Tehnician cadastru funciar-topograf

Paznic de vânătoare

Informații: Str. Feleacului nr.1 tel/fax: 0257-256394; **e-mail:** cpvgarad@yahoo.com, www.cpvg.ro

(527151)
RECLAME

Sport

„Un concurs extraordinar, cu premii pe măsură"

Hulka Andrei, câștigător Pariezi pe premiile JA

5

premii au obținut reprezentanții clubului Vados Arad la Memorialul Alexandru Hoțopan la șah, desfășurat la Gyula (Ungaria) în organizarea publicației de limbă română Foaia Românească. Rodel Rujan s-a impus la seniori, iar Bogdan Bulza a câștigat turneul copiilor. Au mai fost premiați: Ioana Cecilia Pop, Andreea Incicău și Andrei Man.

Noi succese ale micilor șahiști de la Vados

ARAD. Micii șahisti de la Vados au bifat câteva succese: Iulian Anghel, campion național entitre la 8 ani, a câștigat Trofeul Litoralului, o competiție cu jucători din Rusia și Republica Moldova. Festivalul Internațional Lions i-a adus lui David Nicodin (U-8) medalia de argint, în timp ce Rareș Pragai a terminat pe locul 4. În turneul de U18, Diana Tuduran s-a clasat prima în rândul fetelor de 12 ani. **JA-D.S.**

Schimbare de program la UTA

ARAD. Lucrurile nu sunt clare doar în privința lotului de jucători la UTA Bătrâna Doamnă. A reușit să-l re(aducă) pe C. Rus, dar nu același lucru se poate spune, încă, de portarul Mitrea (a participat la primul antrenament al sezonului), deși se spune că Roland Szabo (proprietarul jucătorului) ar fi fost ofertat cu 50.000 de euro.

În plus, până la această oră, Chindriș și Lazea nu au nicio ofertă concretă, așa că se antrenează sub comanda lui Roland Nagy, chiar începând de ieri, când s-a dat startul pregătirilor în sânul utiștilor.

Pe de altă parte, datorită programului competițional (Cupa României), cei de la UTA BD au schimbat perioada ședерii în cantonamentul din Austria, aceasta fiind 31 iulie - 11 august.

Despre cantonamentul de la Moneasa nu s-a mai spus nimic, deoarece acesta nu va mai avea loc. Așadar, se rămâne cu doar un cantonament. **JA – L.S.**

Șoimii împrumută juniori de la UTA

Până la urmă, Pavel Piroș va discuta cu Marțian și Catanzariti transferul a două grupe de juniori, A și B.

Tribunele stadionului din Pâncota va suferi modificări, vor fi îmbunătățiri FOTO: FAN

PÂNCOTA. De multe lucruri trebuie să țină cont cei de la Șoimii Pâncota, după promovarea în liga secundă. Pe lângă faptul că stadionul trebuie modernizat, mai e nevoie și de juniori A și B, care să evolueze în Campionatul Național de republicani. Nu mai punem la socoteală transferurile sau alte cerințe.

Juniori de la UTA

Așa cum anunțam în urmă cu câteva săptămâni, Șoimii Pâncota avea două variante pentru a „importa" echipele de juniori A și B. S-a mers pe mâna celor de la FC UTA SA, care își tot așteaptă sfârșitul, însă cum el nu mai vine, s-a trecut la negocieri, Pavel Piroș spunând că va discuta cu cine trebuie, pentru împrumutul celor două grupe, care sunt antrenate de Alexandru Gaica, respectiv Leontin Pința. „Vorbim cu cine trebuie, cu Marțian, Giovanni, chiar și cu Micșa dacă e nevoie" - a spus Pavel Piroș, președintele șomilor din Pâncota.

Cantonament la Gyula

S-a stabilit și programul de pregătire. După ce luni se va da startul, cu antrenamente pe plan local (la Arad, nu la Pâncota), în 4 august se va pleca în cantonament la Gyula, unde se vor desfășura și două meciuri de pregătire, contra echipei gazdă, dar și a vecinilor de la Bekescsaba.

Abonamente

Conducerea Șoimilor Pâncota a stabilit și prețul abonamentelor pentru viitorul an competițional: 300 lei, la peluză 500 lei, la tribuna I și 1000 de lei la tribuna VIP. Pentru ultima opțiune nu mai există, din câte se pare, tichete disponibile. Primul abonament VIP, după ce va fi tipărit, va ajunge la Nicolae Ioțcu, președintele Consiliului Județean Arad, care – se pare – va direcționa ceva bani spre clubul pâncotan, care a depus un proiect la CJ.

În acest moment, antrenorul Dan Cuedan are 23 de jucători, însă după demararea pregătirilor ar mai putea apărea noutăți.

Continuă lucrările

La stadion, lucrările sunt în toi. Președintele Piroș a declarat că în acest moment sunt finalizate cele 1200 de locuri pe scaune, cabinele de transmisie, instalația de irigare a gazonului, vestiarele și cabinetele medicale pentru jucători și spectatori, dar și toaletele exterioare.

LEO SFÂRA
leo.sfara@informmedia.ro

Pariezi pe premiile JA - Brazilia 2014!

Marele premiu este un week-end de vară pentru două persoane la Hotel Parc Moneasa.

ARAD. Jurnal Arădean și Aradon au lansat o (nouă) provocare fotbalistică: Pariezi pe premiile JA! A 5-a în ultimii doi ani. De această dată sunteți invitați să intrați în joc - gratuit - la meciurile din cadrul Campionatului Mondial de fotbal Brazilia 2014 (12 iunie-13 iulie). Cu ajutorul tradiționalilor parteneri - Hotel Parc Moneasa, Saller, Paradisul Copiilor și Hotel Iris - punem la bătaie mai multe premii: câte o minge de fotbal câștigătorului de etapă; produse electrocasnice și echipament sportiv primilor cinci clasați în ierarhia finală; o cină romantică pentru două persoane celei mai inspirate dintre reprezentantele sexului frumos în clasamentul final și marele premiu - un week-end de vară pentru două persoane la Hotel Parc Moneasa.

Regulament

Mecanismul este simplu și valabil pe toată desfășurarea CM Brazilia 2014. Dvs. trebuie să trimiteți un maill la adresa daniel.scridon@informmedia.ro în care trebuie să precizați scorul corect al meciurilor propuse în fiecare etapă (7 etape) a CM Brazilia 2014 și numele unui singur jucător care va înscrie în respectivul joc. Răspunsul este considerat valabil doar dacă are atașat numele, prenumele, vârsta, localitatea și un număr de telefon al participantului. Și, atenție, trebuie trimis cu cel puțin 60 minute înaintea startului primului joc de pe fiecare talon (Talon 7 - sâmbătă, 12 iulie, ora 22, data limită).

Un nou câștigător

Oneț Ciprian din Arad s-a dovedit a fi cel mai inspirat dintre concurenți în etapa a VI-a a concursului nostru. Câștigătorul a mizat pe Brazilia - Germania 0-1, gol Muller și Olanda - Argentina 0-0, fără marcator, care i-a ridicat punctajul la cifra 9. Îl așteptăm luni, 14 iulie, ora 12, la sediul redacției Jurnal Arădean (B-dul Revoluției Nr 62) pentru a-și ridica mingea de fotbal oferită de Saller. El a fost urmat de Marius Herbei (Arad) cu 6 p și un grup numeros de concurenți cu 5 p.

TALON 7
1.Brazilia – Olanda
2.Germania - Argentina

Clasamente la zi

Luptă acerbă pentru un loc printre norocoșii care vor prinde festivitatea de premiere a concursului nostru din data de 29 iulie, ora 16. Iată cum arată topurile înaintea ultimei etape: TOP 10 - 1.Musca Cornel (Sântana) 117 p, 2.Mănase Valentin (Ilfov) 116 p, 3.Bota Sergiu (Moroda) 113 p; 4.Oneț Ciprian (Arad) 111 p, 5-7.Pistol Constantin (Iași), Bota Ștefan (Moroda) și Maghiar Petre (Arad) 107 p, 8-9.Foltean Andreea (Arad) și Tal Daniel (Cicir) 105 p, 10-11. Balaj Rafael (Arad) și Foltean Flavius (Moroda) 103 p. TOP 3 Feminin - 1.Foltean Andreea (Arad) 105 p, 2.Dumbra Mariana (Arad) 102 p, 3.Mara Amalia (Chișineu Criș) 98 p.

FIFA WORLD CUP Brasil

Programul finalelor CM de fotbal

Programul partidelor care vor avea loc, sâmbătă şi duminică, la turneul final al Cupei Mondiale din Brazilia:

Sâmbătă: Meciul pentru locul 3
Brazilia - Olanda, ora 23.00, Brasilia
Duminică: Finala
Germania - Argentina, ora 22.00, Rio de Janeiro.

Unii plâng, alţii exultă!

Olandezii: „drama loviturilor de departajare" a pus capăt „visului unei ţări". Argentinienii: „Să vină Germania!".

Portarul Romero, jucătorul meciului şi eroul Argentinei în semifinala cu Olanda FOTO: EPA

SAO PAOLO. Presa olandeză a notat, după înfrângerea înregistrată de selecţionata Olandei în semifinalele Cupei Mondiale, scor 2-4 în faţa Argentinei, că „drama loviturilor de departajare" a pus capăt „visului unei ţări".

Jale în Olanda

„S-a terminat: naţionala nu va juca finala, după drama loviturilor de departaje", a notat cotidianul Algemeen Dagblad (AD).

„Oranje învinşi", a titrat simplu jurnalul De Telegraaf, publicând o fotografie cu portarul argentinian Sergio Romero apărând prima lovitură de departajare.

„Visul unei ţări a fost zdrobit", a menţionat De Telegraaf. „După cinci victorii, aventura braziliană s-a încheiat", a notat jurnalul olandez.

„Pumele", mai puternice

Presa argentiniană a notat, joi, că echipa lui Alejandro Sabella a suportat criticile şi a ajuns mai puternică în ultimul act al competiţiei din Brazilia.

„Să vină Germania!", a titrat Cronica. „Criticată şi fără susţinerea deplină a poporului argentinian. Astfel a plecat echipa Argentinei în data de 9 iunie în Brazilia. Chiar din faza grupelor, a ales să ignore criticile cu privire la lipsa unor prestaţii convingătoare şi s-a calificat. Şi după 24 de ani, Argentina a ajuns încă o dată în finală. Iar acum, cu susţinerea tuturor argentinienilor, înfruntă Germania. Acum, când a recăpătat susţinerea absolută, înfruntă această echipă de temut dar nu invincibilă. Şi cu atât mai puţin în faţa unei selecţionate a Argentinei care vine cu o dorinţă extraordinar de mare de a câştiga şi cu visul de a face istorie pe miticul stadion Maracana. Da, cu dorinţa de a ridica deasupra capului Cupa Mondială în casa eternei rivale. În faţa a mii şi mii de brazilieni", notează Cronica.

SURSA: MEDIAFAX

Aşa s-a scris istoria

Reprezentativa Argentinei s-a calificat în finala Cupei Mondiale, după ce a învins, miercuri, la Sao Paulo, cu scorul de 4-2, la loviturile de departajare, selecţionata Olandei.
La finalul celor 90 de minute de joc şi a celor două reprize de prelungiri, scorul a fost egal, 0-0.
La penaltyuri, pentru Argentina au marcat Messi, Garay, Aguero şi Maxi Rodriguez. Pentru Olanda au înscris Robben şi Kuyt, în timp ce Vlaar şi Sneijder au ratat.

Alejandro Sabella FOTO: EPA

Sabella: „Vom da totul în finală"

SAO PAOLO. Selecţionerul Argentinei, Alejandro Sabella, a declarat că jucătorii săi vor da totul în finala Cupei Mondiale cu Germania, chiar dacă au o zi mai puţin de odihnă decât nemţii şi au jucat şi prelungiri cu Olanda în semifinalele competiţiei.

„Meciul cu Olanda a fost foarte greu, foarte închis. Aşa sunt toate meciurile de la CM. Argentina are două titluri şi mergem în finală, vom vedea ce putem face, cu o zi mai puţin de odihnă şi după ce am jucat şi prelungiri. Vom fi aşa cum suntem mereu, umili, muncitori şi vom da totul în finală", a declarat Sabella.

SURSA: MEDIAFAX

Insulta supremă, urmată de demisia antrenorului

SEUL. Selecţionerul sud-coreean Hong Myung-bo şi-a anunţat demisia, joi, după ce echipa sa a fost eliminată în grupe la Cupa Mondială, în urma a două înfrângeri şi o remiză.

„Părăsesc această funcţie. Când am plecat la Cupa Mondială, am spus că vom aduce speranţă poporului, însă am adus doar dezamăgire. Regret acest lucru", a declarat Hong Myung-bo.

Însă selecţionerul şi jucătorii au fost criticaţi de fani şi presă. La revenirea la Seul, fanii i-au aşteptat cu un banner pe care scria: „Fotbalul coreean este mort". Fanii au aruncat în direcţia jucătorilor cu bomboane, insulta supremă în Coreea de Sud.

Hong, 45 de ani, a devenit idol în Coreea de Sud, după ce a condus echipa, în calitate de căpitan, în semifinalele CM-2002. **SURSA: MEDIAFAX**

Mats Hummels FOTO: EPA

Hummels: „Nu am vrut să-i umilim"

Descoperire şoc a unui jucător german, după ce - la pauză – echipa sa avea 5-0 în faţa naţionalei ţării gazdă.

BELO HORIZONTE. Internaţionalul german Mats Hummels a declarat că la pauza meciului cu Brazilia, de marţi, scor 7-1 (5-0), el şi colegii săi şi-au propus ca în repriza secundă să rămână concentraţi şi nu să încerce să îi umilească pe brazilieni, informează Daily Mail. „Ne-am propus doar să rămânem concentraţi şi nu să încercăm să îi umilim. Am spus că trebuie să fim serioşi în continuare şi să ne concentrăm. Trebuie să îi arăţi respect adversarului şi este foarte important că am făcut asta şi că nu am încercat să arătăm magie sau aşa ceva. Era important să ne facem jocul 90 de minute", a spus Hummels.

El este de părere că echipa Germaniei trebuie să rămână „cu picioarele pe pământ", deoarece finala Cupei Mondiale va fi dificilă. „Trebuie să ne bucurăm de ce a fost, dar dacă pierdem finala, această semifinală nu ar mai valora nimic. Acest joc nu va avea niciun impact asupra finalei, deoarece va fi un meci total diferit. A decurs frumos, dar pentru noi nu va fi o problemă să rămânem realişti", a precizat Hummels.

Reprezentativa Germaniei s-a calificat în finala Cupei Mondiale, după ce a învins marţi, la Belo Horizonte, cu scorul de 7-1 (5-0), selecţionata Braziliei, în semifinalele competiţiei. **SURSA: MEDIAFAX**

Coşmarul continuă! Cum tremură Brazilia la finală

RIO DE JANEIRO. „Coşmarul continuă! Argentina învinge Olanda la penaltiuri şi merge în finală. După durerea braziliană, bucuria rivalilor. Argentina este în finala Cupei Mondiale şi poate lua titlul pe Maracana. Pe lângă faptul că nu mai pot visa la un al şaselea titlu mondial, brazilienii vor trebuie să traiască posibilitatea reală ca principala rivală să câştige titlul în templul fotbalului", a titrat cotidianul Rio O'Dia.

Sub titlul „SomosTodosAlemanha!" („Toţi suntem germani!"), site-ul cotidianului sportiv Lance! scrie: „Coşmarul german trăit de milioane de brazilieni ar putea trece în plan secund duminică pentru că Argentina este în finala Cupei Mondiale din Brazilia!".

„Maracana, la fel ca în 1950, va fi locul deciziei. Lumea va avea călăul german al Braziliei drept campioană sau o selecţionată alb-albastră", scrie şi site-ul UOL. **SURSA: MEDIAFAX**

Ar putea gusta din cupa victoriei chiar pe terenul rivalilor FOTO: EPA

la decizia după finala mică

BRASILIA. Luiz Felipe Scolari, selecţionerul Braziliei, a declarat că va lua o decizie privind viitorul său după finala mică a CM de sâmbătă.

„Mai avem încă de lucru. Avem un angajament cu federaţia până la finalul Cupei Mondiale. Iar acum, finalul Cupei Mondiale este meciul de sâmbătă. Doar după acest meci vom discuta cu membrii federaţiei", a declarat Scolari, însoţit de tot staff-ul său la baza de la Teresopolis.

SURSA: MEDIAFAX

Îşi susţine coechipierii

Atacantul Neymar, indisponibil pentru finalul Cupei Mondiale din cauza unei accidentări, va merge la cantonamentul Braziliei şi va însoţi echipa la Brasilia pentru meciul cu Olanda, de sâmbătă.
„Neymar va veni în cantonament şi va însoţi echipa la meciul de sâmbătă", a declarat Rodrigo Paiva, ofiţerul de presă al Confederaţiei Braziliene.

FOTO: EPA

Trofeul mondialului va fi adus de Carles şi Gisele

RIO DE JANEIRO. FIFA a anunţat că modelul brazilian Gisele Bundchen îl va însoţi pe spaniolul Carles Puyol, duminică, la Rio de Janeiro, unde cei doi vor aduce pe arena Maracana trofeul Cupei Mondiale.

Carles Puyol a fost ales ca reprezentant al Spaniei la finala Cupei Mondiale din Brazilia, fostul fotbalist, câştigător al CM în 2010, urmând să prezinte trofeul.

FIFA a anunţat, miercuri, că Puyol va fi însoţit de Gisele Bundchen, una dintre cele mai cunoscute personalităţi braziliene şi soţia jucătorului de fotbal american Tom Brady.

La finala din 2010 a Cupei Mondiale, din Africa de Sud, trofeul a fost dus pe teren de căpitanul de atunci al naţionalei Italiei, Fabio Cannavaro.

Finala Cupei Mondiale din Brazilia va avea loc duminică, la Rio de Janeiro.

SURSA: MEDIAFAX

Fostul elev a executat profesorul, la penaltyuri

SAO PAOLO. Portarul Serio Romero, eroul loviturilor de 11 metri, care a calificat Argentina în finala Cupei Mondiale, miercuri, la Sao Paulo, i-a mulţumit selecţionerului Olandei, Louis van Gaal, pentru rolul jucat în cariera sa.

„Nu este doar un mare antrenor, dar şi un mare domn. El m-a adus la AZ Alkmaar şi a contribuit la integrarea mea, pentru că vorbeşte spaniolă, iar eu nu vorbesc olandeza. În afara terenului, el a fost foarte important pentru mine. Îi voi fi mereu recunoscător", a declarat Romero, care a apărat execuţiile lui Ron Vlaar şi Wesley Sneijder. „La Alkmaar, l-am învăţat cum să apere loviturile de departajare. Deci, e foarte greu", a afirmat Louis van Gaal despre Romero.

Cei doi au lucrat împreună la Alkmaar în 2008-2009, câştigând titlul de campioană a Olandei, la prima experienţă a portarului argentinian în Europa. **SURSA: MEDIAFAX**

GARSONIERE

• **Vând garsonieră** confort 1, Poetului, et. 1, preț negociabil, 0744.171.778. 551236

AP. 2 CAMERE - ARAD

• **Cumpăr apartament 1- 2 camere. Plata pe loc!!! 0744.849.390.** 266166

• **Cumpăr apartament** 1- 2- 3 camere, banii jos. Telefon 0746.055.126, 0724.512.512. 476154

• **Vând apartament** 2 camere, recent renovat, Chișineu Criș str. Înfrățirii 96. Telefon 0755.844.708, 0741.625.822. 550998

• **Vând apartament** 2 camere, Aradul Nou, parter, 58 mp, 0729.132.141. 559594

• **Vând apartament** 2 camere, decomandat, P- ța M. Viteazul. Preț 24.000 Eur, negociabil. Tel. 0753.077.860. 559632

• **Vând apartament** 2 camere, 4/4, Revoluției 31. Informații tel. 0720.502.455. 567226

AP. 2 CAMERE - JUD.ARAD

• **Vând apartament** 2 camere, Ineu, ultracentral, zonă liniștită, centrală gaz, parchet, termopan, mobilat, contorizat, ☎0721.803.933. 525350

AP. 3 CAMERE - ARAD

• **Închiriez apartament** ultramodern, 3 camere în vilă, Piața Spitalului, 0725.895.966. 559593

• **Proprietar vând** apartament 3 camere decomandate, etaj 7/8, B- dul Revoluției, lângă Bancpost, amenajat, model mare, vedere pe 3 părți, 2 balcoane, lift renovat, 48.000 Eur, negociabil. Tel. 0723.285.988. 533876

• **Vând apartament** central, et. 1, renovat, 129 mp, 0740.252.855. 557328

• **Vând apartament** central, 3 camere, la bloc, str. A. Doinaș, 46.000 Eur/negociabil, ☎0744.260.988. 559631

• **Vând apartament** trei camere renovat, mobilat în Micălaca, Bl. 118, sc. A, Micălaca, et. 3/4, 41.000 Euro, negociabil, 0722.505.971. 567238

• **Vând apartament** 3 camere, zona Micălaca 500, etaj 1, centrală, garaj. Tel. 0744.429.213. 525357

• **Vând apartament** 3 camere, etaj 3, decomandat, central, gară, 32.500 Euro, neamenajat, 0735.140.691. 559589

• **Vând apartament** 3 camere, zonă centrală (aproape de P- ța M. Viteazul), decomandat, etaj I, preț 48.000 Euro, ușor negociabil. Tel. 0771.543.837. 559592

• ●**Vând sau** închiriez apartament 110mp, în spate la Policlinica Ziridava, ☎0756.877.416. 562244

• **Vând 3** camere, 91 mp, renovat, Euromedica, 0725.512.999. 539381

AP. 4 CAMERE - ARAD

• **Vând apartament** 4 camere la X29, et. VI, zona Vlaicu, preț 36.000 Euro. Telefon 0744.307.142. 560572

• **Vând apartament** 4 camere, etaj 1, decomandat, zona Vlaicu, ☎0723.935.656. 560573

• **Vând apartament** 4 camere, zona Praporgescu, renovat recent, parter, scurgere separată, geamuri termopan, încălzire pe gaz, garaj. Tel. 0744.693.863, 0770.217.451, 0722.440.749. 567131

APARTAMENT LA CASĂ

• **Vând apartament** la casă 1 cameră, bucătărie, baie, cămară, coridor, loc garaj, recent zugrăvit, mobilat, 76 mp, central, 24.500 Euro, negociabil, 0752.425.210. 549298

• **Vând apartament** la casă între Ghe.Lazăr și Bălcescu, suprafața 83 mp, 2 camere, baie, bucătărie, total 5 apartamente în curte, toate utilitățile, ideal pentru privatizare. Telefon 0742.924.202. 549730

CASE-ARAD

• **Vând (schimb** cu apartament bloc plus diferență) casă pe colț, zona Lebăda toate utilitățile. Preț negociabil la vedere. Tel. 0722.585.181. 561916

• **Vând casă** recent renovată, cu grădină mare, în Gădișteș, str. Orion nr.30. Informații tel. 0740.512.942. 533886

• **Vând casă** în Micălaca, str. Fluierului nr. 2, 0722.782.353. 561866

• **Vând casă** veche str. Cedrului, suprafața 650 mp, 35.000 Euro, negociabil. Telefon 0744.784.910. 539534

• **Vând casă,** Arad, str.Remus nr.20. Preț 35.000 Eur, ☎0257/281158, 0747.142.306. 544887

• **Vând două** case pe centură în Gai una la roșu, cealaltă finisată, negociabil la vedere și cu plata în rate și doar cu avans, 0744.171.778. 551231

CASE - JUDEȚUL ARAD

• **Vând casă** Șeitin 3 camere, bucătărie, cămară, anexe, grădină mare, preț 15.000 Euro. Informații 0724.057.470. 567231

• **Vând casă** și teren în Șimand. Telefon 0744.160.042, 0788.385.219. 551223

• **Vând casă** mare în Socodor, suprafața totală 1.800 mp, situată la șoseaua principală. Telefon 0733.946.698. 499664

• **Vând casă** mică (nouă), stil rustic, Zădăreni. Telefon 0729.067.303. 561872

• **Vând casă** modestă în satul Turnu. Telefon 0758.878.562. 525303

• **Vând casă** în Galșa, centru, 2.600 mp. Telefon 0257/274485. 556696

• **Vând casă** în Hunedoara Timișană la 18 km de Arad, suprafață 1440 mp, compusă din 3 camere, anexă (bucătărie vară), curte, front stradal foarte mare, grădină, garaj, acoperiș recondiționat. Preț 10.000 Eur/negociabil. Tel. 0752.742.334. 562188

• **Vând casă** în Vărșand, compusă din 2 clădiri, în total 5 camere, 1.500 mp, dependințe, grajd, cocine, apă forată în curte. Telefon 0745.880.235. 561879

• **Vând casă** în Vinga nr. 1009A, jud. Arad compusă din 4 cam, bucătărie, anexe, suprafața 1.000 mp, 0257/460076, 0771.512.191. 550936

• **Vând casă** 5 camere, anexe, gaz, apăcanal, Chișineu- Criș. Telefon ☎0733.673.675. 550956

• **Vând casă,** com.Cermei, 2 locuri, 3.000 mp, 15.000 Euro neg.,0727.795.037. 545333

• **Vând urgent** casă nouă la cheie în Zimand Cuz, preț negociabil. Tel. 0722.307.275. 560557

• **Vând 2** case la preț de 1 în Bodrogul Nou, preț la vedere. 0756.127.392. 549310

CASE - ALTE JUDEȚE

• **Vând casă** 2 camere Dombegyhaz, amenajată, 1.690 mp, 9.900 Euro. Telefon 0745.508.102. 551413

CASE VACANȚĂ - JUD. ARAD

• **Vând căsuță** pe șirand, teren mare, zonă centrală. Telefon 0770.693.895. 525305

• **Vând cabană** Insula Mureș, preț la vedere. Informații telefon 0740.205.575. 559587

CASE VACANȚĂ - ALTE JUD.

• **Teren- intravilan BATTONYA,** 1.500 mp pretabil casa- livada, utilitati, 0722257409. 548407

VILE - ARAD

• **Vând vilă** Arad- Micălaca, preț la vedere. Informații telefon 0740.205.575. 559588

• **Vând vilă** nou construită în Vladimirescu, preț acceptabil. Telefon 0740.697.521. 549728

• **Vând vilă** P+1+M, 5 camere, 3 băi, Vlaicu. Preț 109.000 Eur. Tel. 0749.586.726. 559647

VILE - JUDEȚUL ARAD

• **Vând vilă** deosebită cu grădină cu vie și pomi fructiferi, în Ghioroc. Preț negociabil, la vedere. Informații tel. 0740.512.942. 533888

SPAȚII COM. - ARAD

• **25.000 mp,** Pretabil hale, Zona- Industrială PECICA- TURNU, front- stradal- dublu, 0722- 257409. 548408

TERENURI LOCAL

• **Vând loc** casă 500 mp- 400 mp, toate utilitățile în Arad cu toate actele în regulă. Telefon 0745.350.576. 551224

• **Vând loc** pentru casă: Arad: 450 mp- 12.500 euro, Zădăreni 600 mp- 6.300 euro. Rate- avans 2.500 euro. Telefon 0754.782.756. 558515

• **Vând teren** intravilan în Vladimirescu, cartierul nou, aproape de DN, 980 mp, FS 19, utilități la 20m, preț 19.500 Euro. Telefon 0742.364.988. 561869

TERENURI JUDEȚ

• **Vând loc** casă com. Frumușeni, 720 mp, pe colț, cu livadă pomi, împrejmuit cu gard, branșat la apă, preț 5.100 Euro. Telefon 0742.633.426. 558491

• **Vând loc** de casă în localitatea Macea. Tel. 0758.325.343. 559629

• **Vând loc** de casă în Cuvin, preț 11.500 Euro, 0723.791.460. 561919

• **Vând teren** intravilan în Vladimirescu, zona vilelor, 1.000 mp, front stradal 23 m. Preț atractiv. Telefon 0744.548.394, 0745.305.122. 560625

IMOBILE CHIRII

• **Închiriez apartament** 3 camere, etaj 2, zona Polivalentă, liniștit, WC serviciu, balcon închis, parchetat, repartitoare, termopane, cheltuieli mici, 210 Eur/negociabil, 0744.337.588, 0770.730.042. 548304

• **Închiriez apartament** 1 cameră, Grădiște. Tel. 0740.786.086. 560349

• **Închiriez apartament** 2 camere, decomandat, deosebit amenajat, toate utilitățile, termotecă, geam bucătărie și baie, blocurile noi, UTA, ☎0724.896.823. 560570

• **Închiriez apartament** 3 camere, zona Spitalului Județean, mobilat. Telefon 0722.427.617. 562150

• **Închiriez apt.** 2 camere, et. 2/10, mobilat, contorizat, bloc turn, C.Romanilor. Telefon 0733.973.289. 558526

• **Închiriez garsonieră** pe Patriei lângă Teba, mobilată, etaj 1, 0730.196.546. 559548

• **Închiriez garsonieră** confort 1, mobilat, utilat, renovat, Confecții. Informații 0771.223.906. 567248

• **Caut să** închiriez apartament 2 camere la casă, zona Alfa, Boul Roșu, 0754.934.333. 567230

• **Închiriez 2- 6** încăperi demisol, Primărie- ARAD, renovate- modern, 0722257409. 560509

• **Primesc o** fată în gazdă, singură în cameră, bloc zona UTA. Telefon 0257/ 348420. 558524

SPAȚII COM. - ARAD

• **Închiriez hală** 210 mp în Parcul Industrial UTA. Telefon 0721.288.570. 558552

• **Închiriez spațiu** comercial ultracentral, vitrină mare, 60 mp. Telefon 0726.311.302. 560547

• **Dau în** chirie spațiu comercial, 37 mp, P- ța Arenei, 0722.369.783. 559581

• **Salon coafură,** strada Mioriței închiriez 1 post manichiură 80 Euro/ lună, 3 posturi coafură 60 Euro/ lună. Telefon ☎0742.364.988. 561856

• **Vand/inchiriez 600Euro** /luna spatiu comercial Revolutiei 60mp. 0752113316, 0722273759 551141

OFERTE LOCURI DE MUNCĂ

• **Angajăm șofer** distribuție marfă, avantaj categoria CE. Informații telefon 0740.187.100.

• **Angajăm șoferi** cat. C+E cu experiență intern+ internațional. Tel. 0721.266.911. 567253

• **Angajăm șoferi** distribuție națională pe mașini frigorifice 20to. Telefon 0749.162.963.

• **Angajăm șoferi** profesioniști, atestat, card tahograf, pentru balastieră. Telefon 0721.331.733.

• **Angajăm ajutor** bucătar, femeie de serviciu, 0745.258.251.

• **Angajăm brutari** și șoferi distribuție pâine cu experiență. Tel. 0745.180.159. 559645

• **Angajăm brutari** și feliatori pâine cu experiență. Tel. 0740.091.727, 0744.918.256.

• **Angajăm contabilă** evidență primară, experiență, șofer tir, experiență. Tel. 0737.508.213.

• **Angajăm economist(ă)** studii superioare cu experiență, limba străină avantaj, ☎0721.266.911.

• **Angajăm finisori** în construcții. Informații la telefon 0740.187.100.

• **Angajăm inginer/** tehnician viticol. Telefon 0257/284800, orar 9- 16.

• **Angajăm inspector** asigurări și secretar- contabil. Trimiteți C.V.+ foto la: asigurari.romania@yahoo.ro

• **Angajăm inspector** resurse umane cu experiență. Telefon 0752.441.411, 0726.309.100.

• **Angajăm lucrător** bucătărie, localitatea Vladimirescu, DN 7. Tel. 0749.112.114, 0722.562.024.

• **Angajăm mecanic** auto întreținere și reparații, electro- mecanic. Tel. 0724.325.613.

• **Angajăm tâmplari** cu experiență în Săntana. Asigurăm transport. Telefon 0748.796.951.

• **Angajăm vânzătoare** la magazin de haine. Tel. 0768.554.248.

• **Angajăm zidari,** dulgheri, finisori, muncitori necalificați. Telefon 0257/ 374001 sau 0744.556.686.

• **Angajam :** cusători, croitori, ctcisti, montatori, gestionar, magazioner.0772 266163

• **Angajez șofer** autobasculantă 8x4, 40 tone, experiență, atestat, Arad, 0758.587.695.

• **Angajez șofer** B,C,E,D, atestat, ADR, intern, internațional experiență. Tel. 0744.785.514.

• **Angajez șofer** pentru tir, cu experiență. Informații la tel. 0745.144.455.

• **Angajez brutar,** ambalator manual (feliat pâine), șofer distribuție, Aradul- Nou, 0740.024.281.

• **Angajez femei** pentru îngrijit bătrâni Germania. Telefon 004915786143246. 549297

• **Angajez femei** serioase peste 45 ani, pentru ansamblare cablaje, ☎0749.109.172. 567241

• **Brutărie în** București angajează brutar, experiență minim 5 ani, 2.000 lei/lună, ☎0753.315.678.

• **Caut bărbat** pentru fermă vaci. Ofer cazare, salar acceptabil. Tel. ☎0753.645.186.

• **Firmă curierat** angajează agenți livrări colete cu experiență, arad@nemoexpres.ro, 0727.348.074. 562053

• **Firmă de** curățenie angajăm personal. Telefon 0732.124.685.

• **Firmă producătoare** preparate carne angajează șoferi distribuție, Arad. CV-urile: a.blenche@cia- aboliv.ro

• **Magazin mobilă** angajează vânzătoare- facturistă și manipulant. Contact 0757.076.792.

• **S.C. angajează** șoferi profesioniști pe autobasculantă, mecanic operator utilaj, ☎0735.874.722.

• **S.C. angajează** manipulanți. Tel. 0756.998.439.

• **S.C. angajează** muncitori în construcții (zidari). Tel. contact: 0736.949.413, 0745.219.449.

• **SC angajează** inginer/ maistru pentru producție, montaj confecții metalice 021/32.37.880.

• **Sc angajează** sudori pentru producție și montaj confecții metalice, 021/32.37.880. 561889

• **SC angajează** tehnician veterinar în Săntana. Telefon 0744.648.818.

• **Selectăm personal** în vederea angajării: șofer tir transport intern și internațional dubă frig, ☎0742.208.855.

• **Societate comercială** angajează pentru punct lucru din Vladimirescu portari (pensionari) și tâmplari. Tel. 0724.276.130, orele 8- 14.

PRESTĂRI SERVICII

• **Acord garanție,** repar mașini spălat automate, frigidere, domiciliul clientului, 0745.395.282. 559550

• **Cumpăr sau** soluționez rapid dosare în baza legilor 9- Bulgaria, 290- Basarabia și legea 10- numai cu raport de evaluare, 0723.924.609, 0761.475.164. 549263

• **Execut zidărie,** tencuială, gresie, faianță, șape, betoane, izolații, pavele, ☎0745.896.858. 559552

• **Reparăm: clime,** centrale, instante, frigidere, mașini spălat, cuptoare, etc., ☎0749.961.796. 560593

CONSTRUCȚII

• **Aduc balast,** nisip, car moloz etc., 2- 20 mc, ☎0745.036.969. 558548

• **Aduc nisip,** balast, sorturi, pământ, mraniță, moloz, deșeuri esență tare la domiciliu, ☎0756.382.878. 560552

• **Aduc nisip,** balast, sorturi, pământ, lemne, ridic moloz 1- 6 mc. Tel. 0754.772.222. 562179

• **Duc nisip,** balast, sorturi, grilură, piatră codru, mraniță, gunoi, moloz. Cantități mici și mari, ☎0742.749.698, 0751.839.723. 560549

• **Vând nisip,** balast, sort, mraniță, lemne. Telefon 0747.206.371. 536763

• **Vând oțel** beton 2,8 lei/ kg, scândură folosită aproximativ 4 mc, 0744.171.778 551221

AUTO ROMÂNEȘTI

• **Vând Dacia** 1310, an 1998, în stare de funcționare. Preț 450 Eur și remorcă auto Padiș 500. Preț 450 Eur. Telefon 0740.064.808. 567828

GARAJE

• **Caut garaj** în Alfa de închiriat sau cumpărat. Telefon 0723.559.101. 561763

ELECTRONIC PLUS

• **Vând frigider** Zanusi, aragaz și mașină de spălat Siemens, 0743.141.713. 560558

• **Vând mașină** de spălat haine și de spălat vase, 0747.866.482. 560565

• **Vând 2** televizoare. Tel. 0747.866.482. 560567

• **Vindem/Reparăm electrocasnice** second, frigorifice, mașini spălat, uscătoare, aragaze, electrice, televizoare, anvelope, vitrine comerciale, termopane. Reducere pentru schimb, rate, Lipova. Tel. 0744.796.542. 255370

MOBIDOM

• **Vând masă,** două bănci pentru terasă 2 m, solide, 0730.110.241. 559785

• **Vând mobilier** lac, colțar vechi. Preț negociabil. Tel. 0730.110.241. 560075

POȘTA LUI CUPIDON

• **Nou Arad!!!** Salon masaj erotic discreție, rafinament, maseuze senzuale, ☎0720.411.562. 548391

PIERDERI

• **Pierdut certificat** constatator pe firma P.F. A. David Maria Mariana, activitate principală creșterea albinelor cod 0149. Îl declar nul. 567232

• **Pierdut Certificat** înmatriculare și Certificat constatator nr. 43064/2009 aparținând S.C. Probartrom S.R.L., C.U.I. 24044411, J02/1055/2008. Le declar nule. 567203

PLANTE-FLORI

• **Vând baloți** lucernă, calitate, coasa II- a, negociabil, la vedere, ☎0786.594.746. 559670

ANIMALE-PĂSĂRI DOMESTICE

• **Cumpăr vaci** slabe, grase lipsă calciu pentru abator. Telefon 0745.505.122. 557907

• **Vând porci** 90/100 kg/buc., rasă carne, 0744.853.910. 567251

• **Vând pui** de carne, rasă mixtă, diferite mărimi. Telefon 0748.322.489. 561756

• **Vând purcei** rasa mangalița. Tel. 0752.532.421. 561993

• **Vând vacă** Bălțată 8 ani cu vițel Belga, 3.000 Roni, ☎0754.638.046. 567760

• **Vând 2** boxer german, 6 săptămâni, mascul și femelă, galbeni și tigrați, cozi cupate, 0746.096.902, negociabil. 559595

• **Vând 2** porci de carne 130- 150 kg. Telefon 0257/455315. 549237

• **Vând 2** porci de carne 120- 130 kg, în Arad. Tel. 0740.499.205. 549251

• **Vând 4** purcei vietnamezi la 2 luni. Tel. 0730.110.241. 560211

S.C. LAZAR & SOHNE S.R.L.

angajam:

- Inspector in domeniul sanatatii si securitatii in munca

Cerinte:

studii superioare tehnice; curs Inspector SSM (80 ore)

Oferim salariu motivant, tichete de masa si decontare transport.

C.V.-urile se depun la sediul firmei (Arad, Calea 6 Vanatori, nr.1-3) la biroul Resurse Umane

(561759)

EVIDENȚIAZĂ-TE!

Talon valabil până în 30 septembrie 2014

Text: **DATA apariției:**.....

.....

.....

.....

.....

.....

.....

.....

Date personale:

Nume şi Prenume:

Telefon:

Buletin de identitate:

TALON + PREȚUL CATEGORIEI AFERENTE

Anunțurile se preiau zilnic, la ghișeu, până în ora 16[00], după această oră, se pot prelua doar prin intermediul sistemului online de preluare al anunțurilor disponibil pe www.jurnalaradean.ro . Anunțurile de mică publicitate din Jurnal Arădean se publică pe baza talonului din ziar

Redacția nu își asumă responsabilitatea pentru conținutul anunțurilor de mică publicitate!

JURNAL ARĂDEAN

ÎMPRUMUTURI FINANCIARE

• **Acordăm credite** nevoi personale, ipotecare şi refinanţare, salar 636, pensie 350 lei, 0755.025.216.

• **Ai nevoie** urgent de bani?! Garanţie auto! Relaţii: ☎0737.866.265, 0757.690.211. 556688

• **IFN acordă** credite 24- 75 ani angajaţi, pensionari, PFA, 0729.660.774, 0257/ 338138.

• **Ofertă: împrumut** în euro 12 luni! Act notarial, garanţie imobiliară, plata la final! Posibilitate prelungire! Fără dobândă! Relaţii: 0726.842.692, 0743.787.609.

CITAŢII

• **Se citează** Fuchs Elisabeta, născută Hartman să se prezinte în data de 15.07.2014, ora 11:00, la B.E.J. Bociort Crina pentru a ridica sulta de la Căldăraş Florica. 567757

ANIVERSĂRI

LA MULŢI ANI! mami şi tati,
FLORICA şi DUMITRU ISAI.
50 de ani de bucurii şi tristeţi, de zâmbete şi lacrimi, de căsătorie binecuvântată de dragostea Bunului Dumnezeu!
Vă dorim să duceţi mai departe ce aţi clădit, ce aţi realizat!
Vă iubim, noi, cei mai fericiţi copii din lume: Voichiţa cu Nelu, Florin cu Valentina, Melinda, Oana cu Cosmin, cumnatul Ghiţă Isai

MAŞINI,UTILAJE,INSTALAŢII

• **Pavilion apicol,** tractor U650, remorcă 6T basculabilă, plug 3 brazde, boidoane aluminiu. Tel. 0770.566.115, 0745.986.992. 536659

DIVERSE

• **Vând aparat** muls lapte pe 3 bidoane- 4.500, vidanjeră- 5.000, presă balotat- 3.500, ☎0740.988.261. 568058

• **Vând hală** 350 mp +curte 110 mp, maşină de rectificat rotund, rectificat plan, cuptor tratamente termice, maşină de găurit G16. Tel. 0722.840.224. 560562

• **Vând masă** de tenis. Telefon ☎0747.866.482. 560568

• **Vând teracotă** 7 rânduri, 3 televizoare color 70- 80 cm, ☎0756.877.416. 562139

• **Vând moară** cu ciocane, sfărmătoare porumb, maşină de cusut Ileana, instal pe gaz. Telefon 0744.477.133. 498009

• **Vând mobilă** veche, canapea extensibilă, 2 fotolii, dulapuri cu 2 uşi aragaz şi hotă. Informaţii telefon 0357/412664, 0746.311.361. 539379

• **Vând poartă** de fier- 4 ani, 2 buc, 160/180, 1 buc, 160/180- 500 lei. Telefon 0770.762.038. 556562

• **Vând strung** SNC 400. Informaţii telefon 0730.559.105. 567233

• **Vând 2** cărucioare de copii. Telefon 0747.866.482. 560571

• **Vindem lumânări** sculptate manual pentru evenimente sau cadouri. Tel. 0755.396.581. 558518

• **Vând cazane** pentru ţuică, diferite mărimi, preţ avantajos, 0746.549.644, 0756.814.239. 556695

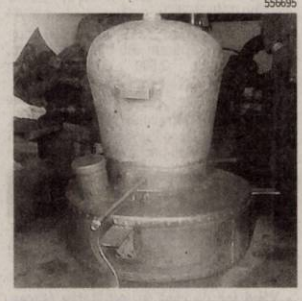

UNIUNEA EUROPEANĂ · GUVERNUL ROMÂNIEI · Fondul Social European POSDRU 2007-2013 · Instrumente Structurale 2007-2013 · GUVERNUL ROMÂNIEI MINISTERUL MUNCII, FAMILIEI PROTECŢIEI SOCIALE ŞI PERSOANELOR VÂRSTNICE OSIPOSDRU REGIUNEA VEST · FRG Vladimirescu · FUNDAŢIA ROMÂNO - GERMANĂ VLADIMIRESCU

Investeşte în oameni!

FUNDAŢIA ROMÂNO – GERMANĂ Vladimirescu
în parteneriat cu: ASOCIAŢIA ALDMARIDIM, PRIMĂRIA COMUNEI BÂRSA, PRIMĂRIA COMUNEI GURAHONŢ ŞI PRIMĂRIA COMUNEI SĂVÂRŞIN

ORGANIZEAZĂ GRATUIT PENTRU PERSOANELE INACTIVE ŞI ŞOMERII DIN MEDIUL RURAL
cursuri de calificare/iniţiere:

CONTABILITATE – la Centrul din Aldeşti
OPERATOR CALCULATOR şi COAFOR - la Centrul din Săvârşin
LUCRĂTOR ÎN STRUCTURI PENTRU CONSTRUCŢII – la Centrul din Gurahonţ

Informaţii şi înscrieri:
- **ALDEŞTI** - 0751– 119346 – Giurescu Mariana
- **SĂVÂRŞIN** – 0743-183169 – Vodicean Adina
- **GURAHONŢ** - 0741 – 149567 – Bodea Samuil

proiect: ***„OCUPPAT – Organizarea de Cursuri de Pregătire Profesională şi Antreprenoriat la Ţară" - ID 128576*** cofinantat din Fondul Social European prin Programul Operational Sectorial Dezvoltarea Resurselor Umane 2007-2013
(549233)

www.aradon.ro

SCP EXPERT SPRL *practicieni în insolvenţă* (567750)

EXPERT SPRL, lichidator judiciar al **SC PROTGUARD NATIONAL SRL**, anunta vanzarea conform Legii 85/2006, prin licitatie publica deschisa, cu strigare a **apartamentului detinut de SC PROTGUARD NATIONAL SRL in municipiul Arad, str. Varful cu Dor, nr. 15, ap. 5**, jud. Arad, la pretul de **12.000 Euro.** Pretul mentionat nu contine TVA. Imobilul este inscris in CF 319971-C1-U2 Arad. Apartamentul are 2 camere si este in suprafata de 40 mp.

Garantia pentru participare la licitatie este de 10% din valoarea de pornire a imobilului. Contravaloarea caietului de sarcini pentru imobilul mentionat este de 300 RON.

Apartamentul poate fi vizitat la adresa mentionata.

Licitatia va avea loc in data de 22.07.2014, ora 15,30 la sediul EXPERT SPRL, situat in Arad, str. D. Bolintineanu, nr. 5, jud. Arad.

In caz de neadjudecare la licitatia din 22.07.2014, licitatia se va derula la data de 29.07.2014, la aceeasi ora si in acelasi loc.

Inscrierile, achizitionarea caietului de sarcini si achitarea garantiei de inscriere la licitatie se pot efectua pana in ziua anterioara licitatiei, ora 16,00, la sediul EXPERT SPRL din Arad, str. D. Bolintineanu, nr. 5.

Relatii la sediul EXPERT SPRL, tel. 0257/259740 Molnar Adriana.

S.C. COMPLEXUL REZIDENŢIAL ARCADE S.R.L., titular al planului/programului " Modificare partiala **PUZ Complex rezidenţial şi de servicii** Zona Imar Arad "amplasat în Mun. Arad, Calea Aurel Vlaicu nr. 14, aduce la cunoştinţa publicului că decizia etapei de încadrare conform H.G. nr. 1076/2004, este aceea de adoptare a planului fără aviz de mediu. Propunerile de reconsiderare a deciziei se vor trasmite în scris, în termen de 10 zile calendaristice de la publicarea anunţului, la sediul APM Arad, din Arad, str. Splaiul Mureş FN, jud. Arad. (567247)

Şcoala Postliceală F.E.G. Arad

Admitere 2014-2015

Specializări:
1. Asistent medical generalist;
2. Asistent medical de farmacie;
3. Asistent medical de igienă;
4. Asistent medical de laborator;
5. Asistent medical de radiologie;
6. Asistent medical de nutriţie şi dietetică;
7. Asistent medical de balneofiziokinetoterapie;
8. Asistent pentru ocrotirea persoanelor vârstnice;
9. Ergoterapeut.

Se pot înscrie absolvenţi de liceu cu sau fără diplomă de bacalaureat, durata studiilor fiind de 2/3 ani. Diplomele sunt recunoscute în ţară şi în străinătate.

Înscrierile se fac de luni până vineri între orele 08.00-16.00, la Colegiul Economic Arad, Piaţa George Enescu, nr. 2.

Informaţii telefon: 0760 663 937; 0745 320 623. (527740)

HOG SLAT
Angajeaza
SUDORI
Candidatii interesati pot depune cerere (CV) la sediul firmei din Arad, Cartier Micalaca, Str. Pastorului, nr. 28.
Relatii la telefon **0257/259848.** (559622)

ANUNŢ

S.C. RECONS S.A. ARAD organizează licitaţie publică cu strigare pentru închirierea de căsuţe în zona de agrement Ştrandului Neptun.

Preţul de pornire la licitaţie este următorul:
- **Pentru căsuţe de 9 mp - 250 euro/an**
- **Pentru căsuţe de 12 mp - 280 euro/an**
- **Pentru căsuţe de 34 mp - 350 euro/an**

Chiria pentru terenul aferent căsuţelor este: 1 euro/mp/an pentru suprafaţa de până la 100mp şi 2 euro/mp/an pentru suprafaţa ce depăşeşte 100 mp.

Locaţiile se pot vizita, pentru informare, în perioada 10 iulie -15 iulie 2014, între orele 8,30–16,00, contactând personalul S.C. Recons S.A. de la administraţia Ştrandului Neptun.

Licitaţia va avea loc în data de joi 16 iulie 2014, ora 10,00 la administraţia Ştrandului Neptun.

Ofertele de participare se depun la administraţia Ştrandului Neptun până în data de 15 iulie 2014, ora 17 şi vor cuprinde:
- **numărul căsuţei pentru care se licitează.**
- **acceptarea preţului minim precum şi a participării la licitaţie.**

Pentru căsuţele care nu au fost atribuite licitaţia se repetă în fiecare joi a săptămânii ora 10,00 (566704)

BCC CABINET INDIVIDUAL DE INSOLVENŢĂ

CABINETUL INDIVIDUAL DE INSOLVENŢĂ BEJINAR COSMIN CĂLIN

În calitate de lichidator judiciar al
S.C. MAROM REAL S.R.L.

VINDE LA LICITAŢIE PUBLICĂ

HALĂ, TEREN ŞI CLĂDIRE BIROURI
Situate în Arad, Str. Nouă, Nr. 62, Judeţul Arad
Teren 2546 mp, Hala 569 mp, clădire birouri P + M 274 mp
PREŢ DE PORNIRE: 474.475 lei

Licitaţia se va ţine în data de 24.07.2014 ora 13.00 la sediul lichidatorului judiciar din Arad, str. Praporgescu nr. 19, ap.2
Înscrierea la licitaţie se face până în 22.07.2014 ora 13.00
În caz de neadjudecare, licitaţia se va repeta, în aceleaşi condiţii,
în data de 07.08.2014 la ora 13.00.
Cei care doresc să participe la licitaţie trebuie să achite garanţia de participare, care este 10% din valoarea bunului.

Informaţii privind condiţiile de participare la licitaţii şi caietul de sarcini se pot obţine la sediul lichidatorului judiciar din Arad, str. Praporgescu nr. 19, ap.2
Tel. 0747-47.84.87 office@lichidari.net (566607)

ARAD ONLINE www.aradon.ro

ACTIV GRUP IPURL

Cu sediul în Arad, Str. Tribunul Buteanu nr.1, ap.1, Jud. Arad, în calitate de lichidator judiciar al **SC CHEMICAL DISTRIBUTION SRL**, identificata prin NR. O.R.C. J02/2092/2005 si CUI RO 18178532, societate în faliment, debitor în dosarul 416/108/2010 pe rol la Tribunalul Arad, anunţă vânzarea la licitaţie publică, conform prevederilor Legii 85/2006, a următoarelor bunuri mobile:

CALCULATOR P4	500
AUTOCAMION IVECO EUROCARGO 75E14, an fabr. 1997	7.500
LAPTOP NOTEBOOK DELL	350
USCATOR CECCATO	500
AUTOUTILITARA DACIA 1304 PICK-UP, an fabr. 1997	1750
AUTOUTILITARA DAEWOO AVIA D432, an fabr. 2003	9000
MULTIFUNCTIONAL M118I	1250
AER CONDITIONAT SONY	600
NOTEBOOK DELL 1521 RED	400
VIDEOPROIECTOR NEC Np61	1250
SISTEM VIDEO	3000
MOBILIER BIROU	750

Licitaţia va avea loc în data de **16.07.2014, ora 14**[00] , la sediul ACTIV GRUP I.P.U.R.L. Garanţia pentru înscrierea la licitaţie este de 10% din valoarea de pornire a bunului mobil. Înscrierile şi achitarea garanţiei de participare la licitaţie se pot face pana cu 1 ora înainte de începerea licitaţiei. La preţul de adjudecare se adaugă TVA. Regulamentul de organizare a licitaţiei si relaţii suplimentare se pot obtine la sediul ACTIV GRUP IPURL, tel/fax. 0257.214821, mobil 0744.697814, sau email activ_grup@yahoo.com.

ACTIV GRUP IPURL

Cu sediul în Arad, str. Tribunul Buteanu, nr.1, ap.1, jud.Arad, lichidator judiciar al **S.C. BELUM INVEST S.R.L.**, identificată prin C.U.I. 18970540, Nr. O.R.C. J02/538/2008, debitor în dosarul nr 6926/108/2010* pe rol la Tribunalul Arad, anunţă vânzarea la licitaţie publică, conform prevederilor Legii 85/2006, a unor mărfuri şi materiale de construcţii, de diferite tipuri si dimensiuni, lista completă fiind disponibilă la sediul ACTIV GRUP IPURL.

Licitaţia va avea loc în data de **16.07.2014**, ora 13[00], la sediul ACTIV GRUP I.P.U.R.L. Garanţia pentru înscrierea la licitaţie este de 10% din valoarea de pornire a fiecarui bun. Înscrierile şi achitarea garanţiei de participare la licitaţie se pot face pana cu 1 ora înainte de începerea licitaţiei. La pretul de adjudecare se adauga TVA. Regulamentul de organizare a licitaţiei si relaţii suplimentare se pot obtine la sediul ACTIV GRUP IPURL, tel/fax. 0257.214821, mobil 0744.697814 sau email activ_grup@yahoo.com. (567750)

FIRMA CU PROFIL DISTRIBUŢIE SEMINŢE

caută AGENŢI COMERCIALI în judeţele BIHOR şi ARAD

ATRIBUŢII:
- Realizarea obiectivelor de vânzări şi marketing ale firmei în regiune
- Realizarea obiectivelor de performanţă
- Dezvoltarea relaţiilor durabile cu clienţii
- Management portofoliu produse

CONDIŢII:
- Studii superioare agronomice
- Experienţa în vânzarea materialelor de import
- Cunoştinţe utilizare MS Office (Word, Excel, Power Point)
- Abilităţi de relaţionare şi organizare
- Personalitate hotărâtă, proactivă
- Cunoştinţe limba romană şi maghiară avansată

AVANTAJE:
- Experienţă în vânzare seminţe
- Cunoştinţe limba engleză scris şi vorbit
- Facturare

OFERIM:
- Contract de muncă sau întreprinzator cu salar de bază avantajos
- Bonus în funcţie de performanţă
- Maşina, mijloace de telecomunicaţii de firmă
- Decontare cheltuieli

APLICAŢIE PENTRU POST:
- Trimiteti CV cu poza şi scrisoare de intenţie în limba maghiară şi româna la adresa de e-mail: martongeneticsromania@gmail.com
- Data limită: 31.07.2014. (7432 - H 558507)

SOCIETATE COMERCIALA ANGAJEAZĂ

***OPERATOR** comercial aprovizionare automate cafea*

Cerinţe: permis Cat. B, minim şcoala profesională;

Se oferă: salarizare fixă, bonusuri şi bonuri de masă;

Cv-urile se trimit la adresa de e-mail: arad@ipcvending.ro (562144)

S.C. REMAT M.G. S.A. ARAD
Muller – Guttenbrunn Gruppe

ANGAJEAZĂ:
OFERTANT TEHNIC ACHIZIŢII

Cerinţe:
- studii tehnice medii sau superioare
- experienţă evaluare cantitativ materiale diverse
- experienţă în cercetare activă de piaţă, munca de teren, relaţia cu clienţii şi furnizorii
- experienţă calcul costuri lucrări diverse
- organizarea şi coordonarea echipelor pe teren
- cunoştiinţe operare PC (Office, Internet, Outlook)
- cunoaşterea unei limbi străine: engleză nivel conversaţional
- permis conducere categ. B
- abilităţi comunicare şi negociere

Responsabilităţi:
- cercetarea pieţei în domeniul deşeurilor reciclabile
- identificae de furnizori şi beneficiari
- achiziţionarea, contractarea de deşeuri reciclabile
- încheierea de contracte, urmărirea derulării acestora
- raportare

C.V. se depun la e-mail nicoleta.miu@remat-mg.ro sau fax **0257281714** (560613)

Angajăm

OPERATORI MASE PLASTICE, calificaţi/necalificaţi,
cu domiciliul în imprejurimile cartierului Sînicolau.
Informaţii la 0257.206.211
de L-V, între orele 08:30 – 17:00 (551271)

Program mica publicitate:
pe B-dul Revoluţiei, nr. 81
luni-vineri: 8.00-18.00,
duminică: 9.00-13.00.

DECESE

Cu adâncă durere anunţăm încetarea din viaţă a scumpului nostru soţ, tată, socru, bunic şi străbunic

JURCĂ TEODOR

Înmormântarea va avea loc sâmbătă, 12 iulie 2014, la orele 15.00 de la capela cimitirului Pomenirea.

Soţia Elena

O inimă bună a încetat să mai bată, un suflet bun s-a ridicat la cer, lăsând în urmă o nemărginită durere şi un dor imens. Odihnă veşnică celui care a fost soţ, tată, socru, bunic şi frate,

MIHALI ION.

Priveghiul va avea loc în astăzi, 11 iulie 2014 în Grădiştе la Casa Funerară Kuki, iar înmormântarea va avea loc sâmbătă, 12 iulie 2014, orele 13:00, la Cimitirul din Micălaca (str. Păşunii).

Familia îndoliată

Cu durere în suflet, anunţăm trecerea în nefiinţă a celui care a fost dragul nostru soţ, tată, socru şi bunic,

DRAGOMIR VASILE.

Te-ai stins puţin câte puţin sub privirile noastre neputincioase plecând dintre noi. Te-am iubit mult, dar te-am pierdut. Azi nu mai eşti unde erai, dar vei fi întotdeauna în sufletele noastre. Dumnezeu să te odihnească în pace şi linişte. Înmormântarea va avea loc astăzi, 11 iulie 2014, ora 15:00 în localitatea Cuvin.

Familia îndoliată

CONDOLEANŢE

Cu durere în suflet şi cu ochii în lacrimi îmi iau rămas bun de la iubitul meu tată

JURCĂ TEODOR

Nu te voi uita niciodată!

Fiica Mariana, nepoţii Bogdan şi Cosmin

Cu inimile îndurerate ne rugăm pentru odihna veşnică a celui care a fost bunic şi străbunic

JURCĂ TEODOR

Dumnezeu să-l ierte şi să-l odihnească în pace!

Nepoata Carmen cu soţul Şoany şi strănepoţii Amalia, Seby, Răzvan şi Alex.

(H-7489281)
IN MEMORIAM NON STOP!
KUKI - servicii funerare complete
Producător de sicrie - oferă sicrie la preţ de producător.
Pentru membrii C.A.R.P. transport gratuit atât în oraş, cât şi în judeţ.
GRATUIT rezolvăm actele la spital, primărie, casa de pensii şi C.A.R.P.
Transport intern şi internaţional ● Accesorii funerare.
Contact: Arad, Str. Mihai Eminescu nr. 4 (în curte), vis-a-vis de Cerbul Albastru.
Telefon: 0257/211929, mobil: 0723-343-964
www.inmemoriamkuki.com
Nou! Casă funerară - Strada Ştefan Ludwic Roth nr. 1 D, Grădiştе

NOSFERATUM
SERVICII FUNERARE COMPLETE
Arad, str. Ghiba Birta nr. 26
Tel.: 0752 10 11 12
0357 80 48 38
NON STOP
e-mail: nosferatumarad@yahoo.com
www.nosferatum.ro
❖ Sicrie de la 390 lei;
❖ Consultanţă permanentă, medic constatator
❖ Rezovăm acte decedat: acte primărie, certificat de deces, adeverinţă înhumare, ajutor de deces, casa de pensii şi C.A.R.P.
❖ PRELUĂM DECEDAŢII DE LA MORGĂ
❖ TRANSPORT intern şi internaţional, GRATUIT în MUNICIPIU
❖ Igienizare, cosmetizare, îmbălsămare, incinerarii, repatrieri, capac frigorific
❖ Capelă (cimitir UTA)
❖ NOU! Gratuit oferim pentru pensionari, 50 colacei.
(762687)

Suntem alături de d-na asistentă principală Stoia Elena în greaua încercare pricinuită de decesul soţului,

STOIA ŞTEFAN.

Sincere condoleanţe!

Dr. Vamoşiu Ana, dr. Epure Eliana, as. Monica, as. Cîrjea Georgeta şi Rus Viorel

Împărtăşim durerea şi suntem alături de verişoara noastră, Vetuţa Dragomir şi familia ei, la despărţirea de cel care a fost dragul lor,

VASILE DRAGOMIR.

Dumnezeu să-l odihnească în pace!

Florica Otlăcan din Grăniceri împreună cu copiii

Sincere condoleanţe din partea colectivului Geyer & Geyer domnului Kovacs Tiberiu, la decesul tatălui.

Sincere condoleanţe d-nei Lenuţa Stoia şi fiului Cristian la pierderea celui care a fost soţ şi tată iubitor,

ŞTEFAN STOIA.

Colectivul C.M.I. dr. Cojocaru

Cu înaltă preţuire pentru cel ce a fost

ing. HOTCA IOAN

şi cu deplină compasiune pentru cei rămaşi, Asociaţia de Proprietari B-dul Revoluţiei 49-53, bloc Libelula consternată de dispariţia neaşteptată şi prematură a acestuia adresează sincere condoleanţe familiei îndoliate.

Dumnezeu să-l odihnească în pace!

alături de vecina noastră Dragomir Lavinia la marea durere pricinuită de trecerea la cele veşnice a tatălui ei. Dumnezeu să-l odihnească în pace!

Asociaţia de Proprietari, str. Predeal, Bl. 1A

Cu multă durere ne despărţim de bunul nostru prieten,

ing. IONICĂ HOTCA.

Odihnească-se în pace!

Condoleanţe familiei! Familia Ciutina

Suntem alături de colega noastră Marioara Mane şi îi transmitem ei şi familiei sale toată compasiunea şi sincere condoleanţe pentru pierderea mamei sale.

Colegii din Bancpost, Sucursala Arad

Suntem alături, cu gândul nostru, de colega şi prietena Marioara, în aceste momente când se desparte de cea mai dragă fiinţă - mama. Dumnezeu s-o ierte şi să o odihnească în pace!

Lenuţa, Ica, Uliana, Gabi, Leti, Vicky, Rodica şi Kati

Suntem alături de colega noastră Matiaş Violeta şi familia ei în momentele grele pricinuite de decesul mamei soacre.

Sincere condoleanţe din partea colectivului Trezoreriei Arad

Suntem alături de verişoara noastră Vetuţa Dragomir din Cuvin şi familia ei, în aceste momente grele pricinuite de trecerea în eternitate a soţului drag,

VASILE DRAGOMIR.

Dumnezeu să-l ierte şi să-l odihnească în pace! Sincere condoleanţe!

Verişoarele Domnica şi Veturica cu familiile lor din Grăniceri

COMEMORĂRI

Aprindem o lumânare şi înălţăm cu dragoste o rugăciune astăzi, când mama şi soţia noastră,

FIREZAR FLOAREA – MARIA

(născută TĂRĂBOANŢĂ)

ar fi împlinit 63 de ani. Slujba de pomenire va avea loc sâmbătă, 12 iulie, ora 15:00, la Catedrala Ortodoxă Veche.

Diana şi Nelu Firezar

Timpul trece lăsând în urma lui un strigăt de regret, o mare durere şi un gol imens. Te strigăm şi nu răspunzi, te căutăm şi nu te găsim, te aşteptăm şi nu vii. Nimeni şi nimic nu va şterge din sufletul nostru inegalabila dragoste şi bunătate iubita noastră mamă şi soacră,

OPRESCU MARIA

din Zăbalţ.

Te comemorăm la cele 45 zile de când ai plecat dintre noi duminică, 13 iulie 2014. Să te iubim a fost uşor, să te uităm este imposibil.

Fiica Rodica şi ginerele Ion Manolache

S-a scurs un an de când draga noastră soră,

ELISAVETA LUKACS

a plecat dintre noi. Dumnezeu să o ierte şi să o odihnească!

Familia Puşcuţă

Despărţirea de cei dragi, chiar cacă este vremelnică, doare şi lasă în urmă răni şi regrete amare. Dragul nostru,

NELU BALŞ,

ai fost un soţ şi tată minunat, iar noi, familia ta, nu vom uita asta niciodată. Chiar dacă timpul trece, vom păstra cu aceeaşi dragoste amintirea anilor fruмoşi petrecuţi împreună.

Familia

Draga noastră soţie, mamă şi bunică,

BÎRNEŢIU FLORICA

mulţumim lui Dumnezeu că te-am avut lângă noi, că ne-ai făcut să înţelegem că există căldură sufletească, iubire şi omenie. Pentru toate acestea, pentru dragostea şi înţelepciunea cu care ne-ai înconjurat pentru tot ce ne-ai dăruit îţi mulţumim, iar acum când ar trebui să-ţi spunem „La mulţi ani" rugăm pe Bunul Dumnezeu să-ţi dea odihnă veşnică în Împărăţia Sa.

Soţul Doru şi fiica Alina cu familia

SC East Europe Tecnowind Srl Angajeaza:

• SERIGRAF

CV-urile se vor trimite la nr.de fax **0257-211189** sau direct la sediul firmei din PARCUL INDUSTRIAL ZONA N-V, de luni pina vineri intre orele 08 -16.30. Informatii suplimentare la telefon 0257-211188.

(559669)

SC ERGAD TECHNOLOGY SRL

Arad, str. Pădurii nr. 24, firma cu capital integral italian care activează in domeniul industriei electronice

angajează:

MONTATORI SUBANSAMBLE

Femei pentru montarea componentelor electronice si bărbaţi pentru asamblare parte mecanica, minim 8 clase.

Se oferă:

- **pachet salarial atractiv**
- **decontare transport tramvai**
- **tichete de masa din prima zi**
- **pregătire profesionala in condiţii optime, la standarde internaţionale**

Trimiteţi CV la adresa: *otilia. dimeny@ergad.com sau*
prin fax 0257-306194
tel.0257-206247

(551010)

Leoni Wiring Systems Arad ANGAJEAZA :

Operator Asamblare

Avantaje:

- *Transport asigurat in Judetul Arad*
- *Ore suplimentare platite*
- *Analize gratuite pentru angajare*
- *Asistenta medicala gratuita*
- *Oportunitati de promovare*
- *Pachet de servicii medicale gratuite pentru angajati si familiile acestora la una dintre cele mai moderne policlinici din Arad*

Cerinte minime:

- *Capacitate de integrare intr-un mediu de lucru dinamic*
- *Stare fizica buna, spirit de echipa, disponibilitate de lucru in 3 schimburi*

Cererile de angajare se depun la sediul firmei noastre.

Va rugam trimiteti aplicatiile la adresa: recrutare.arad@leoni.com

LEONI Wiring Systems Arad
Str. 1, no. 11 • Zona Industriala Arad, Jud Arad
Tel: 0257-205146, 0257-205266

LEONI

(549272)

---

cicor electronic solutions

ALEGE INTELIGENT
SALTUL ÎN CARIERA TA PROFESIONALĂ

NOI VĂ OFERIM
Un loc de muncă la standard occidental
Salariu de încadrare atractiv, prime lunare
Tichete de masă din prima zi de angajare
Transport gratuit

PENTRU POSTUL DE
MONTATOARE SUBANSAMBLE aveţi nevoie de:
Îndemânare şi seriozitate
Disponibilitate de a lucra pe 3 schimburi

VĂ AŞTEPTĂM în Arad, Zona Industrială Vest, str.I, nr.10
CV-ul se completează la sediul societăţii sau se trimite la adresa de **e-mail HR-Arad@cicor.com**
sau la **nr fax 0257.216.733**
Informaţii la nr de telefon 0257.285.944

(546037)

S.C. GAZ VEST S.A. Arad

angajează:

Post: Inginer/tehnician topograf (cadastru)
Tip contract: Contract de munca pe perioada nedeterminata cu norma intreaga
Educatie necesara: Invatamant superior de specialitate / scoala tehnica / curs de calificare
Permis de conducere categoria B: constituie avantaj
Domiciliul: municipiul Arad

CV-urile se pot trimite la adresa de e-mail: **office@gazvest.com**
Informaţii suplimentare se pot obţine la Biroul Personal: tel. **0257/348404** – int. 120

(567756)

Firma SYLC CON TRANS din Arad

angajeaza:

- **Inginer mecanic intretinere statie asfalt**

Informatii la tel.: ***0257/281.288***
Depunerea cv-urilor:
La adresa str. Tudor Vladimirescu, nr. 7, Arad;
Pe fax la nr. ***0257/281.289***
Prin e-mail la adresa **office@ifr.ro**

(561859)

S.C. **MAXSTILE** S.R.L.
selectează personal (calificat sau necalificat) pentru postul de **TAPIŢER**
CERINŢE:
- Seriozitate, capacitate de lucru în echipă
- Îndemânare, precizie
- Experienţa în domeniu, constituie un avantaj

SE OFERĂ:
- Pachet salarial motivant şi un contract de muncă pe durată ***NEDETERMINATĂ***
- Analize medicale la angajare ***GRATUIT***
- Abonament pe mijloacele de transport ***GRATUIT***
- Tichet de masă pentru fiecare zi de lucru
- Condiţii de muncă deosebite – echipament de lucru adecvat
- Posibilitatea selectării pentru cursul de calificare la locul de muncă în meseria de tapiţer

Pentru relaţii şi depunerea CV-urilor:
- E-mail eugenb@maxstile.ro; - GSM – 0757 095 637 între orele 07 -20.
- La punctul de lucru din Sânicolau, Str. Nicolaus Lenau Nr.11 în zona Gării Aradul Nou – între orele 07 – 18.

(560550)

Angajam FEMEI si BARBATI
pt curatenie in magazin de haine
SALAR: 450 RON NET cu contract munca. Program lucru zilnic (dimineata intre orele: 09.00-11.00).
Telefon: **0745-381.288**

(559655)

Angajam FEMEI si BARBATI
pt curatenie in magazin de haine
SALAR: 400 RON NET cu contract munca. Program lucru zilnic (dimineata intre orele: 09.00-11.00).
Telefon: **0751-069.792**

(559655)

Transformă nemulţumirea în siguranţă!
ARTEX SCM
SOCIETATE CU TRADIŢIE ÎN DOMENIUL TEXTIL
ANGAJEAZĂ
CONFECŢIONERI ÎMBRĂCĂMINTE
sau PERSOANE CUNOSCĂTOARE DE MESERIE, pentru croi, cusut, şi călcat, PRECUM ŞI MAIŞTRI, TEHNOLOGI în pregătirea producţiei

OFERIM:
▪ *climat de lucru european;* ▪ *salarii motivate în acord individual şi regie;* ▪ *tichete de masă;* ▪ *primă de transport - prezenţă;* ▪ *premii;* ▪ *un singur schimb;* ▪ *asistenţă medicală.*

Angajările se fac pe bază de probă de lucru.
DETALII: telefon: 0357- 408275; 0357- 408276

(549223)

PGS SC PGS SOFA & CO

firma producatoare de canapele cu sediul in Oradea
ANGAJEAZA pentru punctul de lucru din Arad:

• CONTROLOR CALITATE

Cerinte:
- Studii medii
- Capacitatea de citire si interpretare a schitelor tehnice;
- Indemanare, precizie si rigurozitate in efectuarea operatiilor specifice;
- Seriozitate, stentie, capacitate de lucru in echipa;
- Experienta constituie avantaj.

• ASISTENT RESURSE UMANE

Cerinte:
- Cunostinte ale proceselor si procedurilor standard de resurse umane.
- Cunostinte ale procedurilor presupuse de activitatea de secretariat cum ar fi: tehnoredactare in fisiere de procesare text, gestionarea actelor si indosarierea corespunzatoare, creare de formulare standard.
- Cunostinte legislative – nivel minim de cunostinte ale codului muncii.
- Cunostinte de operare PC (MS Office - Word, Excel, Outlook)
- Persoana cu abilitati de comunicare, lucru in echipa, atenta la detalii, disciplinata, constiincioasa, energica, pro-activa, rezistenta la stress
- Experienta relevant pe un post similar.

• MAGAZINER/MANIPULANT MARFURI

Cerinte:
- Experienta relevanta pe un post similar;
- Cunostinte operatiuni intrare / iesire marfa, efectuare inventare;
- Lucratori de incredere, harnici si punctuali

Informatii la tel 0752.247.560 zilnic intre orele 09:00-13:00.
CV-urile la adresa de mail daniela.miclausi@greensofa.ro

(549215)

MarlexDuo MARLEX DUO COMPANY

Oferim locuri de munca in Germania:

- ingrijitoare batrini
- ingrijitori ferme de cai si vaci (femei si barbati)

Limba germana sau engleza constituie avantaj
Nu percepem comision
Informatii la tel: **0257-272325, 0374035858**
e-mail: resurse.umane@marlexduo.ro

(550850)

MIGE PROD S.R.L.

din Fântânele ANGAJEAZĂ

MUNCITORI pentru montat şi cartonat schelete, pentru mobilă tapiţată.
Asigurăm salar atractiv, tichete de masă şi transport din Arad.
Informaţii la telefon: 0257-456.100

(544833)

Atenţie ! TAKATA

Cea mai tare firmă din Arad, cu peste 5.500 angajaţi

ANGAJEAZĂ
OPERATORI ÎMBRĂCAT VOLANE ÎN PIELE

NOI ŢI OFERIM:
- Salariu de pornire **1113** lei
- Bonusuri lunare de până la **60%** din salariu
- Contract de muncă pe durată nelimitată şi lucru în 2 schimburi
- Tichete de masă din prima zi de lucru
- Asigurare Medicală Gratuită completă pentru tine şi copiii tăi minori
- Te poţi trata în orice spital privat din România
- Transport gratuit de la tine din localitate

Ce trebuie să faci ?
SUNĂ LA NUMĂRUL DE TELEFON:
0257.203.962
sau
TRIMITE CV-ul LA NUMĂRUL DE FAX:
0257.203.841

Vino la TAKATA cu noi !

(536737)

S.C. TEHNODOMUS S.A., ARAD,
Str. Petru Rares Nr. 28

ANGAJEAZĂ

• MUNCITORI AGRICOLI – femei şi bărbaţi

C.V. se vor timite pe fax: 0257-276-445
sau e-mail: office@tehnodomus.ro
sau la sediul firmei din Arad,
Str. Petru Rareş Nr. 28 (Cartier Grădişte)

(524221)

Gi Group angajeaza:
- **OPERATORI PRODUCTIE**
- **MUNCITORI NECALIFICAŢI**
- **CONTROLOR CALITATE cu experienţă în volane**

Gi Group YOUR JOB, OUR WORK

Cerinte: minim 8 clase, vedere buna, disponibilitate pentru lucrul in 3 schimburi
Se ofera: pachet salarial atractiv, **transport asigurat**, tichete de masa, bonusuri lunare
Pentru mai multe detalii si programari, sunati la **0747.012.810.**
Puteti depune un CV direct la sediul nostru din Arad, Str. Piata Garii, bl. A, sc. G, ap. 26 (parter, langa Chic) sau trimiteti pe e-mail la adresa **silvia.pantos@gigroup.com**

(490935)

SC Cotta International SRL firmă mixtă Româno - Elveţiană

SELECŢIONEAZĂ PERSONAL

- **TAPIŢERI cu experienţă în domeniu;**
- **MUNCITORI necalificaţi pentru sectorul lipit;**
- **TINERI ABSOLVENŢI (sc. profesională, liceu)** în vederea calificării în meseria de tapiţer;

Cerinte: seriozitate, disciplină, program de lucru în două schimburi

Se oferă: • salarizare atractivă; • condiţii deosebite de muncă;
• bonuri de masă; transport gratuit şi pe raza oraşului Arad.

Cei interesaţi sunt rugaţi să se prezinte la sediul societăţii din Arad, str. Bicaz 1-5 (intrarea din Aleea Muncii), zilnic între orele 9.00 -14.00

(487121)

KSS SAFETY Key Safety Systems

lider mondial in productia de sisteme de siguranta
ANGAJEAZA:
OPERATORI ASAMBLARE si MANIPULANTI MARFA
INFORMATII: 0372.572.250 sau szomorn@keysafetyinc.com

(446159)

Cu durere în suflet reamintesc celor care l-au cunoscut că se împlinesc 21 ani de când a plecat fulgerător dintre noi, cel mai iubit soţ,

WEBER EUGEN.

Dumnezeu să-l odihnească în pace!

Soţia

Cu aceeaşi durere ca în clipa despărţirii, ne reamintim că se împlinesc patru ani de când a plecat dintre noi,

AVRAM CIUCIU
din Felnac.

Soţia Florica cu familia

La împlinirea unui an de la trecerea în eternitate aprindem o lumânare şi aşezăm un buchet de flori şi lacrimi pe mormântul celei care a fost soţie şi mamă,

MATIŞ MARIOARA.

Vom păstra în amintirea noastră chipul şi dragostea cu care ne-ai înconjurat.

Parastasul de pomenire va avea loc sâmbătă, 12 iulie ora 17,00 la Biserica Ortodoxă din oraşul Chişineu-Criş, str. Teilor.

Soţul Valer şi fiul Valentin Cristian

La data de 13 iulie se împlinesc 4 ani de când m-a părăsit iubitul meu soţ,

JANKURA JOSIF (OKU).

O candelă aprinsă şi foarte multe lacrimi, dor, durere. Dumnezeu să-l odihnească în linişte şi pace.

Marika

Au trecut 6 luni de când îţi ducem dorul şi lipsa pe acest pământ dragul nostru soţ şi tată,

IENCI TEODOR UŢU.

Ştim că de acolo de sus ne păzeşti, ne trimiţi mângâiere şi ne ajuţi. Bunul Dumnezeu să aibă grijă de sufletul tău.

În veci te vom iubi soţia Neli cu copiii: Ienci Cristian cu soţia Dana, Ciprian cu soţia Diana şi mama Maria

9 ani de lacrimi şi durere de când a plecat soţul, tatăl, socrul şi bunicul,

MUNTEAN GHEORGHE,

plecat pe drumul fără de întoarcere. Mulţumim pentru dragostea ce ne-ai purtat-o. Rugăm pe Bunul Dumnezeu să te aibă în pază. **Familia**

Au trecut 40 zile, de la plecarea în lumea fără dor a dragului nostru,

VASIU CORNEL
- 86 ani,

soţ, tată, bunic şi străbunic. Nu-l vom uita niciodată!

Soţia Floarea, copiii Angela şi Cornel cu familiile

Cu aceiaşi mare durere în suflet amintim că s-au scurs 3 ani de când ne-am despărţit de draga noastră:

KASSA ELISABETA.

Dumnezeu s-o odihnească în pace!

Soţul Alexandru, surorile, cumnata şi nepoţii

A trecut un an de la despărţirea de tatăl nostru,

GOLDIŞ ALEXANDRU.

Nu te vom uita niciodată. Comemorarea va avea loc sâmbătă, 12 iulie 2014, ora 12,00 la Biserica Ortodoxă Micălaca, zona 300. Dumnezeu să-l odihnească în pace!

Copiii: preot Pavel şi Sandu Goldiş cu familiile şi nora Marieta Goldiş cu familia

Pios omagiu şi aceiaşi durere la comemorarea unui an de la trecerea în eternitate a celui care a fost

cms. şef. OTIŞ IOAN.

Slujba de pomenire se va săvârşi sâmbătă, 12 iulie 2014 la Biserica Ortodoxă din incinta Cimitirului Pomenirea. Dumnezeu să te odihnească în pace!

Carmen, Ionela, Adrian şi Roxana

Destinul te-a luat prea devreme din mijlocul nostru, dar nu te va scoate niciodată din inimile noastre. Toată viaţa ne vom ruga lui Dumnezeu să te odihnească în pace, dragul nostru soţ, tată şi socru,

ORODEAN DUMITRU (TUŢU).

Parastasul de 40 de zile va avea loc duminică, 13 iulie 2014, ora 12,00 la Biserica Ortodoxă Satu-Nou.

Cu gândul mereu la tine: soţia Ileana, fiica Lavinia cu soţul Călin şi fiul Bogdan cu soţia Cristina

Se împlineşte 1 an de la trecerea la cele veşnice a celei care a fost

BRÂNDA FLOARE ALEXANDRA,

n. CIOBAN din Grăniceri.

Te plângem mereu şi nu te vom uita niciodată. Parastasul va avea loc sâmbătă, 12 iulie 2014, ora 12,00 la Cimitirul UTA.

Soţul Aurel, fiul Liviu şi nepoata Alexandra

Draga noastră prietenă,

ADRIANA PÎRLOAGĂ,

în loc să-ţi spunem „La Mulţi Ani" noi, familia Şandru, îţi spunem Dumnezeu să te odihnească în pace.

Pomenirea de 6 săptămâni va avea loc sâmbătă, 12 iulie 2014, ora 11,00 la Biserica din Şega 1.

Anunţurile de deces se publică GRATUIT!

Într-o duminică mohorâtă/ Spre Săvârşin ai plecat/ N-ai ştiut că într-o curbă/ Moartea te va aştepta/ Ginerele şi cu socrii/ Au murit pe loc cu toţii. De 6 săptămâni

COSTI

mama te aşteaptă, că nu pot să cred că moartea ne desparte. Ai fost prea tânăr copilaşul meu, să te desparţi de noi la numai 31 de anişori ai tăi. Venim la crucea ta şi plângem neîncetat şi eu şi Dana, florile în lacrimi le-am scăldat. Te aşteaptă Dana în fiecare zi, că nu mai are în lume nici mamă şi nici tată şi nici iubirea ta vreodată. Dormi în pace, suflet blând!

Te vor plânge mereu: mama ta, soţia Dana, surorile cu familiile lor şi nepoţica Larisa

Astăzi, 11 iulie 2014 se împlinesc 3 ani de lacrimi şi dor, de când dragul nostru soţ, tată şi fiu,

CLAUS PEDASCHUS

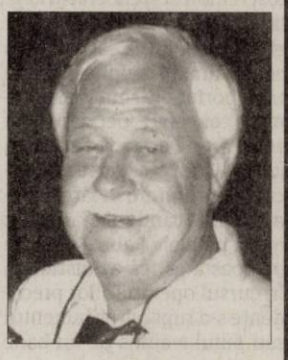

a plecat în veşnicie. Dumnezeu să-l odihnească în pace! Nu te vor uita niciodată!

Soţia Silvia, fiica Draghiţa, ginerele Massimo şi mama Ottilie

Tristă şi dureroasă, zi de vară, la 30 de ani, de când o rază de soare a apus, luând cu ea, pe cel care mi-a fost soţ,

MIHULIN IOAN.

Fie ca lacrimile mele şi amintirile să-i aline somnul cel adânc şi veşnic.

Soţia

În 13 iulie la 3 ani trecerea timpului nu poate şterge din inimile şi memoria noastră chipul şi bunătatea sufletească a iubitului nostru soţ, tată, bunic şi socru,

USTEA VIRGIL N.E.

Pios omagiu şi veşnică pomenire. Dumnezeu să-l odihnească în pace!

Familia

O clipă de aducere aminte pentru cea care a fost

MIHALCA ECATERINA,

plecată dintre noi cu 6 săptămâni în urmă. Parastasul va avea loc sâmbătă, 12 iulie 2014 la Biserica Ortodoxă din Aradul Nou, ora 10,30.

Familia

Când se stinge o lumânare o aprinzi din nou, dar când se stinge o viaţă o plângi mereu. Aţi fost parcă ieri printre noi dar au trecut mama

IŢA

– 7 ani şi taica

IONICĂ

– 2 ani din Târnova, de când ne-aţi părăsit! Dumnezeu să vă odihnească în pace!

Fiul cu familia

aradjob.ro

JURNAL ARĂDEAN

Salvatorii îl vor observa de la distanţă FOTO: EPA

Salvează o balenă eşuată

CANBERRA. Un pui de balenă eşuat pe o plajă australiană a fost remorcat şi eliberat în larg, la capătul a peste 30 de ore de eforturi. Puiul, a cărui vârstă este estimată la doi ani, a fost transportat într-un harnaşament conceput special pentru acest tip de acţiuni, relatează joi AFP. A fost a cincea încercare de trimitere în larg a animalului de când balena a eşuat marţi pe plaja Palm Beach de pe coasta estică a Australiei. În cursul operaţiunilor precedente s-a rupt harnaşamentul sau puiul a ajuns pe un banc de nisip după ce a fost repus în apă. „Am acţionat în pofida condiţiilor nefavorabile. Trebuia să ne grăbim", a declarat la postul TV australian ABC Tacha Mulligan, specialist în animale marine la parcul de distracţii Sea World din statul Queensland. Echipele de salvare au ridicat un cort pe plajă, să menţină animalul la răcoare şi în umezeală în timpul zilei, iar noaptea au vegheat asupra lui salariaţi de la Ministerul Mediului din Queensland şi de la parcul marin de distracţii. **SURSA:AGERPRES**

Afrodisiace pentru femei

LONDRA. Merele, cunoscute pentru conţinutul bogat în vitamine, stimulează apetitul sexual al femeilor, au constatat cercetătorii italieni, care au observat o legătură între intensificarea funcţiei sexuale şi consumul zilnic de mere, informează dailymail.co.uk. În cadrul unui experiment, ale cărui rezultate au fost publicate în revista Archives of Gynecology and Obstetrics, oamenii de ştiinţă au testat 731 de femei sănătoase, cu vârsta cuprinsă între 18 şi 43 de ani. Potrivit studiului, consumul regulat de mere a crescut gradul de lubrifiere şi funcţia sexuală. **SURSA:MEDIAFAX**

Schimbare istorică la BBC

LONDRA. BBC vrea să declanşeze „revoluţia concurenţei" şi să le permită producătorilor săi să realizeze programe pentru televiziuni rivale, din Marea Britanie şi de la nivel internaţional, fapt care ar putea fi una dintre cele mai mari schimbări din istoria de 92 de ani a corporaţiei publice britanice. Angajaţilor de la divizia de producţie internă a corporaţiei, care este responsabilă cu realizarea unor programe precum „Doctor Who", „Strictly Come Dancing" şi „Top Gear", li se va permite pentru prima dată să producă show-uri pentru alte televiziuni. **SURSA:MEDIAFAX**

Incident armat în Texas

CHICAGO. Un bărbat a ucis patru copii şi doi adulţi în cursul unei dispute familiale, miercuri, în Texas (sudul Statelor Unite), după care a fost arestat şi plasat în detenţie, au anunţat surse din cadrul poliţiei, relatează AFP.

De asemenea, o femeie se află între viaţă şi moarte după ce a fost lovită la cap la Spring, în apropiere de Houston, a anunţat pentru AFP şeful poliţiei comitatului, Ron Hickman, precizând că adulţii ucişi sunt bărbaţi.

Atacatorul a fost arestat FOTO: EPA

Înainte de a fi dusă la spital, femeia rănită a putut indica direcţia în care a plecat suspectul, membru al familiei sale.

Poliţiştii l-au urmărit timp de aproximativ 20 de minute, după care l-au blocat pe un drum închis, unde a fost încercuit de 50 de agenţi, cu armele îndreptate împotriva lui.

Bărbatul a fost arestat, a precizat pe Twitter biroul şerifului din comitatul Harris.

Acest incident este cel mai recent din Statele Unite, unde astfel de explozii de violenţă sunt recurente. **SURSA:MEDIAFAX**

Drone de la bibliotecă

WASHINGTON. Studenţii de la Universitatea Florida de Sud din Statele Unite vor putea împrumuta de la toamnă drone de la biblioteca din campus, ca şi cum ar împrumuta cărţi. Condiţia este să fi învăţat să piloteze şi să fie îndrumaţi de un profesor, relatează USA Today, preluat de lefigaro.fr. Potrivit decanului bibliotecilor din unitatea de învăţământ, Universitatea Florida de Sud este prima care propune acest serviciu. În cadrul unui program care vizează dezvoltarea cunoştinţelor digitale, universitatea a achiziţionat două drone de 1.500 de dolari fiecare. Ele pot filma şi zbura la peste 100 m de sol, permiţând studenţilor să realizeze un plan dinamic al campusului. Pot fi utilizate şi la cursuri, mai ales la cele de inginerie. Pentru a le împrumuta, studenţii trebuie să prezinte mai întâi un proiect academic. **SURSA: AGERPRES**

Drone FOTO:FAN

Larisa
Este pasionată de film şi muzică.

www.aradon.ro
Mai multe poze cu Larisa

Selfie
Puiul de tigru bengalez se joacă cu aparatul foto la ferma Weiherhaus, lângă Ochsenhausen, Germania. FOTO:EPA

Vor deveni părinţi

WASHINGTON. Actriţa Eva Mendes (40 de ani), care este împreună cu Ryan Gosling (33 de ani) din 2011, este însărcinată în şapte luni. Informaţia dezvăluită miercuri de site-ul revistei americane OK! a fost confirmată de revista People. Sarcina avansată ar explica absenţa actriţei de pe covorul roşu al unor manifestări cinematografice de amploare, ca Festivalul de la Cannes, unde Gosling şi-a prezentat primul film ca regizor, „Lost River", relatează joi metronews.fr. „Este pregătită să fie mamă şi să împartă acest lucru cu Ryan. Este un vis ce devine realitate", a spus un apropiat al celor doi actori în People. Informaţia apare după ce mai multe surse anunţaseră acum câteva săptămâni despărţirea celor doi. People aminteşte că Eva Mendes şi Ryan Gosling nu au mai fost fotografiaţi în public din noiembrie 2013, iar actriţa, din luna martie a acestui an. **SURSA:AGERPRES**

Eva şi Ryan FOTO: FAN

Neoguri se îndreaptă spre Tokyo

De asemenea, ploi torenţiale şi rafale de vânt puternice ameninţă şi regiunea Fukushima.

TOKYO. Centrul taifunului Neoguri, precedat de mai multe zile de ploi torenţiale, s-a abătut ieri asupra principalelor insule din arhipelagul nipon şi spre îndreaptă spre capitala Tokyo, unde au fost deja înregistrate precipitaţii intense, relatează AFP.

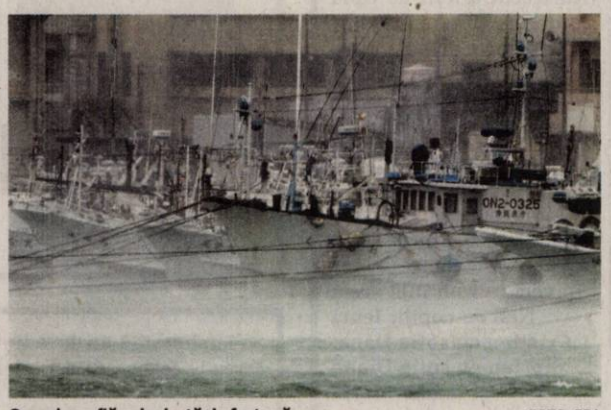

Oraşul se află sub alertă de furtună FOTO: EPA

„Taifunul a ajuns înainte de ora locală 07.00 (joi, ora României 01.00) în prefectura Kagoshima din insula Kyushu, la aproape 1.000 de kilometri sud-vest de capitală", a precizat un purtător de cuvânt al agenţiei nipone de meteorologie. La ora locală 19.00 (09.00, ora României), taifunul Neoguri, cu o intensitate scăzută, a ajuns în sudul insulei Honshu, unde se află oraşele Osaka, Nagoya şi Tokyo, au precizat autorităţile nipone. Capitala Tokyo se află sub alertă, iar ploi torenţiale însoţite de rafale puternice de vânt au fost deja înregistrate în oraş.

Regiunile din sudul, vestul şi nordul Japoniei sunt vizate de alerte de furtună însoţite de ploi, rafale puternice de vânt, tornade şi valuri înalte odată cu trecerea taifunului Neoguri. De asemenea, ploi torenţiale şi rafale de vânt puternice ameninţă şi regiunea Fukushima, unde se afla centrala nucleară avariată în urma valurilor tsunami din 11 martie. Măsuri speciale au fost luate la Fukushima pentru a evita eventualii defecţiuni la echipamente, a anunţat compania Tokyo Electric Power (Tepco).

Cel puţin şapte persoane şi-au pierdut viaţa şi aproape 50 au fost rănite după trecerea taifunului prin zone extinse din arhipelagul nipon. **SURSA: MEDIAFAX**

Va fi tată a treia oară

WASHINGTON. Robert Downey Jr. şi-a anunţat miercuri fanii, pe Twitter, că soţia lui, Susan, este însărcinată şi că familia se va mări în noiembrie cu o fetiţă. Fericit să poată da o asemenea veste, actorul de 49 de ani a scris: „Nu ştiu dacă este o lume a bărbaţilor, dar este sigur că femeile o conduc. Prin urmare, Susan şi cu mine vom avea o fetiţă în luna noiembrie!". Robert Downey Jr. are doi băieţi, Exton, de doi ani, cu actuala soţie, şi Indio, din prima căsătorie cu Deborah Falconer, aminteşte public.fr. Indio, în vârstă de 20 de ani, i-a făcut în ultimul timp necazuri tatălui său, fiind arestat pentru deţinere de cocaină. Şi actorul a avut probleme cu drogurile, între 1996 şi 2003, dar a reuşit să se redreseze. **SURSA:AGERPRES**

Robert Downey Jr. FOTO: EPA

Pastilă contra alcoolismului

LONDRA. O pastilă cu administrare zilnică ar putea fi prescrisă persoanelor care consumă cantităţi mari de băuturi alcoolice cu scopul de a le ajuta pe acestea să îşi învingă dependenţa de alcool, au anunţat cercetătorii din Marea Britanie, citaţi de dailymail.co.uk.Tableta, comercializată sub denumirea Nalmefene, ar putea fi prescrisă în viitorul apropiat persoanelor alcoolice, a precizat National Institute of Health and Care Excellence (Nice) din Marea Britanie, în noul ghid de recomandări al acestei organizaţii. Aproximativ 600.000 de persoane din Anglia şi Ţara Galilor ar putea beneficia de acest medicament în lupta lor contra dependenţei de alcool. **SURSA:MEDIAFAX**

FONDAT 1989, APARE LA ARAD, TEL. 0257/281.802, E-MAIL: REDACTIA.JURNALARADEAN@INFORMMEDIA.RO; PUBLICITATE.JURNALARADEAN@INFORMMEDIA.RO

Secretarul de stat Dorel Săndesc a inaugurat Spitalul Lipova
PAGINA 5

JURNAL ARĂDEAN

Rochii în culorile verii, inspiraţie din natură
PAGINA 9

LUNI
14 IULIE 2014
ANUL XXV, NR. 7112
12 PAGINI - 1,50 LEI

28° Temperaturile se vor situa între 17 şi 28 grade. Vântul va sufla cu 6-9 km/h.

DIMINEAŢA | AMIAZA | SEARA

Stare de alertă la Pâncota

24 de persoane care au participat la o nuntă din Pâncota au ajuns la spital cu intoxicaţie alimentară.

PÂNCOTA. Nuntă cu final rapid şi neaşteptat, la restaurantul din centrul oraşului Pâncota. Nu pentru toată lumea, ci doar pentru o parte a petrecăreţilor. La doar două ore după ce au mâncat aperitivele, nuntaşilor li s-a făcut rău. Nu mai puţin de 24 de persoane au ajuns la Unitatea de Primire Urgenţe a Spitalului Judeţean din Arad, cu simptome de toxiinfecţie alimentară. 14 dintre ele au venit Salvarea şi zece cu maşinile proprii. Pacienţii aveau o stare generală alterată, cu ameţeli, greţuri, vărsături şi diaree. Medicii au stabilit că e vorba de forme uşoare de intoxicaţie alimentară. Cei mai mulţi dintre nuntaşii intoxicaţi au plecat acasă, pe proprie răspundere. Au rămas internate la Secţia Boli infecţioase a spitalului şase persoane: un adult şi cinci copii.

Direcţia de Sănătate Publică (DSP) Arad a intervenit urgent, instituind „sistemul de alertă rapidă". „Prin Serviciul de control în sănătate publică, am recoltat atât probe alimentare, cât şi probe de pe suprafeţe şi de pe mâinile personalului care a manevrat mâncarea. Probele vor fi duse la laboratorul DSP, pentru a afla germenele incriminator" - spune dr. Laura Nicolescu, director al DSP Arad. Cel mai probabil, intoxicaţia alimentară a fost provocată de un stafilococ, din brânză. Dar rezultatul analizelor va stabili cu exactitate cauza toxiinfecţiei de la Pâncota. **JA-D.D.**

Au scăpat de bac FOTO: JA

Promovabilitate finală la bac

ARAD. Din cele 662 de contestaţii depuse în judeţul Arad, au fost admise 180 (s-a modificat nota) şi au fost respinse 482 (fără schimbare de notă). Astfel, au promovat examenul de bacalaureat încă 36 de candidaţi. Promovabilitatea finală ajungând la 51,88%. /P.5

Dezastru în cimitir FOTO: M.A.

Cimitir devastat nu doar de furtună

ARAD. Cruci de marmură rupte, garduri de fier smulse din pământ, copaci sfârtecaţi de furtună şi munţi de gunoaie care te întâmpină încă de la intrare. E imaginea cimitirului de pe strada Păşunii, din cartierul Micălaca. /P.6

Loto din 13 iulie

6/49:	13, 26, 33, 27, 31, 21
NOROC	8083760
5/40:	30, 1, 11, 29, 3, 14
JOKER	42, 6, 7, 8, 20/10

Salarii

Cele mai mari salarii, în funcţie de sectoarele de activitate.

	dolari
intermedieri financiare	1275,1
energie electrică, termică	911
industrie extractivă	869
administraţie publică şi apărare	615
transport	530

Grafica: JA Sursa: econtext.ro

„Festivalul părădăicilor" de la Macea

Producătorii de „părădăici" din Macea au avut ocazia să-şi etaleze marfa în cadrul celei de a şasea ediţii a festivalului, iar clienţii - de ordinul sutelor - s-au delectat cu bunătăţi pregătite la grătar, bere, muzică populară şi folk şi multe, multe altele. Ca de obicei, totul s-a încheiat seara târziu, cu un bal. FOTO: JA

Licitaţie pe căsuţele Ştrandului Neptun

SC Recons SA, noul administrator al Ştrandului Neptun, şi-a intrat în pâine. Se scot la licitaţie 36 de căsuţe!

ARAD. Ştrandul Neptun a fost deja preluat în administrare de către RECONS SA. Este vorba despre o societate la care Consiliul Local Municipal este acţionar majoritar. La finele lunii mai, aleşii locali au aprobat propunerile Primăriei Arad privind înfiinţarea unui serviciu pentru administrarea bazelor de agrement (ştrandul şi patinoarul), iar apoi trecerea acestui serviciu în grija Recons, pentru cel puţin patru ani.

Potrivit informaţiilor furnizate de primarul Gheorghe Falcă, s-a realizat deja predarea obiectivului către societatea comercială. Prin urmare, noul administrator, a început deja pregătirile pentru a gestiona mai eficient cea mai întinsă bază de agrement de pe raza municipiului.

Conducerea societăţii şi conducerea Primăriei au avut, de la finele lunii mai, mai multe întâlniri de lucru pe această temă. „Predarea s-a făcut, iar în momentul de faţă colegii de la Recons lucrează la noul Regulament de funcţionare. În momentul în care documentul va fi gata, acesta va fi afişat la transparenţă", ne informează reprezentanţii Primăriei. /P.4

161 carduri de sănătate în Arad

ARAD. După lungi tergiversări, la finele lunii iunie 2014 s-a întâmplat, în sfârşit, ceva concret în ceea ce priveşte programul de testare a proiectului privind cardul de sănătate. CNAS a distribuit judeţului Arad, în scopul testării, 161 de carduri electronice de sănătate, special pentru beneficiarii de servicii medicale de dializă. E vorba de pacienţi ai Centrului de Dializă Avitum din Arad, singurul care şi-a exprimat acordul de a participa la această testare. /P.4

Dializă pe card FOTO: JA

Drumul care i-a pus pe jar

Locatarii blocului X42, de pe Calea Aurel Vlaicu, au aflat iar apoi au văzut că la 60 cm de imobilul în care locuiesc va trece un drum de acces auto dinspre Calea Aurel Vlaicu înspre Bujac. Proprietarii de la scările B şi C au înaintat Primăriei Arad două cereri prin care au solicitat ca drumul de acces auto să fie transformat într-o alee pietonală. /P.6

FOTO: JA

Glad Varga FOTO: JA

Motivul demisiei şi proiectele de viitor

ARAD. Glad Varga, cel mai tânăr consilier din CLM, şi-a anunţat de curând demisia din funcţie. În interviul acordat ziarului nostru puteţi afla motivele acestei retrageri care a surprins, precum şi proiectele de viitor ale alesului. /P.5

Cantina socială, la închiriat

ARAD. Liber la cantina socială pentru oricine are bani. Spaţiul aparţinând Direcţiei de dezvoltare şi asistenţă comunitară (DDAC) va putea fi închiriat pe oră, în afara programului normal al cantinei. Cu condiţia ca aleşii municipali să voteze proiectul care reglementează această posibilitate în şedinţa de joi, 17 iulie. /P.3

UDMR rămâne la guvernare

ARAD. Kiraly Gyorgy şi Horvath Levente, cei doi secretari de stat pe care îi are UDMR Arad, au rămas pe funcţii, deoarece Consiliul Naţional de Conducere al UDMR nu a dorit să iasă de la guvernare, chiar dacă Hunor Kelemen a demisionat. /P.5

Profesorul Călinescu FOTO: JA

Povestea Şcolii Sportive Gloria

ARAD. Profesorul Constantin Călinescu ne propune o întoarcere în timp. Directorul fondator al Şcolii Sportive Gloria rememorează, cu nostalgie, începutul unui club care s-a dovedit a fi o veritabilă pepinieră pentru sportul arădean. /P.7

9 771220 748010 14139

Remember: 14 iulie

1789 Căderea Bastiliei a marcat începutul Revoluţiei franceze

1897 S-a născut Marieta Sadova-Sadoveanu, actriţă (d. 1981)

1910 S-a născut William Hanna, co-preşedinte şi co-fondator al studiourilor „Hanna Barbera" (d. 2001)

1912 S-a născut Woody Guthrie, cîntăreţ american de folk (d. 1967)

1919 S-a născut Lino Ventura actor francez de origine italiană (d. 1987)

1922 S-a născut Mihail Cosma, poet şi prozator (d. 1978)

1932 S-a născut Gheorghe Ilieşcu-Călineşti, sculptor (d. 2002)

1954 A murit Moisei Gamburd, pictor român (n. 1903)

1965 A murit Matila Ghyka diplomat şi scriitor român (n. 1881)

1967 A murit Tudor Arghezi, scriitor şi publicist (n. 1880)

Lino Ventura FOTO: FAN

1967 S-a născut Mădălina Manole, solistă de muzică uşoară (d. 2010)

1977 S-a născut Victoria, Prinţesă moştenitoare a tronului Suediei

1987 A murit Mihail Fărcăşanu politician şi scriitor român (n. 1907)

1999 A murit Maria Banuş, poetă (n. 1914)

2002 A murit Henri Wald, filosof raţionalist român (n. 1920)

2010 A murit solista de muzică uşoară, Mădălina Manole (n. 1967).

Telefoane utile

☎ INFORMAŢII TELEFONICE: 118.932; ☎ROBOT: 1958; ☎APEL UNIC DE URGENŢĂ (SALVARE, POLIŢIE; Pompieri): 112; ☎PRIMARIA MUNICIPIULUI ARAD: Program de relaţii cu publicul (camera 5) luni-vineri între orele 8-20. Tel.: 0257/284.744; tel. centrală: 0257/281.850; ☎S.C. E.ON GAZ ROMÂNIA - Sucursala Arad - Dispecerat şi intervenţie telefon: 0357/403.321; ☎DERANJAMENTE CURENT ELECTRIC: 0257/929; ☎INFORMAŢII CFR: 0257/231.777.

Sudoku

REGULI: În fiecare bloc sunt câteva cifre între 1 şi 9, stabilite dinainte. Acestea trebuie completate cu cifrele lipsă, în aşa fel încât fiecare număr să figureze o singură dată. De asemenea, cifrele de la 1 la 9 trebuie să figureze o singură dată atât pe rândurile orizontale cât şi pe coloanele verticale ale celor nouă blocuri luate împreună.

ÎNCEPĂTORI

		3		4	1			
2		5		3				8
9				6		4		3
						9	5	4
4	3	7						
5		1		8				2
8				5		7		6
			2	1		8		

AVANSAŢI

3	5		4				2	
				1	5			
8				7			3	
		2			1			
		9				1		
			2			4		
	4			9				6
			6	8				
	8				3		5	4

Soluţiile jocurilor din numărul precedent:

ÎNCEPĂTORI

5	9	4	7	2	1	3	6	8
2	6	8	3	4	5	7	1	9
3	1	7	8	9	6	5	4	2
9	3	6	4	8	2	1	7	5
7	5	2	6	1	3	9	8	4
4	8	1	5	7	9	6	2	3
8	2	3	9	6	7	4	5	1
1	7	9	2	5	4	8	3	6
6	4	5	1	3	8	2	9	7

AVANSAŢI

1	8	2	4	6	7	3	9	5
7	9	6	2	5	3	8	1	4
5	4	3	1	9	8	6	2	7
8	5	7	6	1	9	4	3	2
9	6	4	3	2	5	7	8	1
2	3	1	8	7	4	5	6	9
4	1	9	5	3	6	2	7	8
6	7	5	9	8	2	1	4	3
3	2	8	7	4	1	9	5	6

UNDE MERGEM în Arad

Cinema

CINEMA CITY ATRIUM

- 22 Jump Street: O altă adresă de pomină, orele 17:40, 20:00, 22:20
- Chef, ora 15:10
- Clopoţica şi zâna pirat -3D, ora 13:10
- Cum să-ţi dresezi dragonul 2 -3D dublat, 13:20, 15:30, 17:40
- Cum să-ţi dresezi dragonul 2 -3D subtitrat, ora 19:50
- Din greşeală împreună, orele 14:50, 17:10, 19:30, 21:50
- Dragoste la persoana a treia, 15:00, 17:50, 20:30, 22:00
- Edge of Tomorrow: Prizonier în timp -3D, 18:00, 20:15, 22:30
- Grace de Monaco, ora 18:50
- Legendele din Oz: Întoarcerea lui Dorothy -3D, ora 14:00
- Maleficent -3D, orele 13:20, 15:20, 17:20, 19:20
- Rio 2 -3D, ora 15:50
- Sub aceeaşi stea, ora 16:20
- Think Like a Man Too: Nebunie în Las Vegas, orele 13:10, 15:20, 17:30, 19:40,, 21:50
- Transformers: Exterminarea -3D, orele 14:10, 15:30, 17:25, 18:40, 20:40, 21:40
- Urma scapă turma, ora 21:00
- Vecini de coşmar, ora 14:20
- X-Men: Viitorul este trecut -3D, ora 21:20.

Expoziţii

- **GALERIILE DE ARTĂ „DELTA":**
- „Lumi de vis – Realismul poetic a lui Manfred Waba" (9-17)
- Galeria de Artă „Alfa" (B-dul Revoluţiei, nr. 90): • Expoziţie cu vânzare (9-17)
- **SALA CLIO (str. Horea, nr. 8):** • „Secvenţe de timp", expoziţie a Fotoclubului „Mihai Dan Călinescu" Craiova (9-17)
- **COMPLEXUL MUZEAL ARAD (Palatul Cultural, Piaţa G. Enescu 1,):** • „Arheologia arădeană de-a lungul vremii"; • Expoziţia de moluşte „Cochilii". Colecţia prof. Călin Istrate şi prof. Simona Opriş-Dinea (intrarea dinspre Parcul copiilor); • „Din colecţia AAFR", expoziţie a Foto Club Pro Arad (Sala Ştiinţele Naturii 2); • Sunt obiect de muzeu, caut vizitator (orele 9-17)
- **MUZEUL DE ARTĂ ARAD (str. Gh. Popa 2-4, et. II):** „Armonii. Pictură", expoziţia pictorului Gheorghe Ciobanu (în sala „Ovidiu Maitec", orele 9-17); Expoziţia permanentă de artă europeană şi românească; Expoziţia „Jurnal evaziv" - organizator KI şi KF (9-17)
- **GALERIA TAKACS (str. Lucian Blaga):** „Culori, culori" de Flory Takacs (9-17).

Întreruperi de curent

Marţi, 15 iulie 2014. În Municipiul Arad, h 8.30-17.30: Sucursala Regională CF Timşoara Divizia Instalaţii - Calea 6 Vânători. În judeţ, h 8-18: Sebiş; h 9-18: Pauliş (p).

Citire apometre

Luni, 14 iulie 2014. Căp. I. Fătu, Coasei, Frunzei, Tulnic, Ştefan Zărie, Frumoasa, Iasomiei, Brânduşei, Panselei, Căpşunilor, Luncii, Cerbului, Poiana, C. Negruzzi, A. Ivireanu, P. Rareş, Comunarzilor, Retezat, Oltului, Jiului, Turdei, Meşterul Manole, Sulfinei, Cameliei, Izvor, Spătarul Preda, Dima, Greierilor, Graurilor, Curcubeului, Radu Negru, Cosminului, Câmpurilor, Septimiu, Trotuşului, Herodot, Mimozei, Teuz, Năsăud, Buziaş, Mircea Vodă, Ulmului, Independenţei, Suceava, Păltiniş, Gloriei, Solomon, Macedoniei, Orfeu, Măgurei, Caisului, Prometeu, Diana, Letiţiei, Aviaţiei, Ep.R. Ciorogariu fără soţ, Oituz, E. Gârleanu, Minervei, Clopoţeilor, V. Ureche, V. Micle, Căminului, Bârsei, Salciei, Ciocârliei, Crişan, G. Birta, Şt.A. Doinaş, I. Marşieu, B. Bela, Ghe. Lazăr, Tribunul Dobra, Plevnei, K. Aladar, P-ţa Arenei, Mozart, Dacilor, Paris.

Citire apometre

Marţi, 15 iulie 2014. Blocuri P-ţa Mioriţa, Imaşului, Exterior, Byron, 102-150 Micălaca, Căp. I. Fătu, Coasei, Frunzei, Tulnic, Ştefan Zărie, Frumoasa, Iasomiei, Brânduşei, Panselei, Căpşunilor, Vrancei, Stânjenel, Fluierului, Busuioc, Luncii, Cerbului, Poiana, Lucreţia, Rahovei, Tismana, Meşterul Manole, Sulfinei, Cameliei, Izvor, Spătarul Preda, Dima, Greierilor, Graurilor, Curcubeului, Radu Negru, Cosminului, Câmpurilor, Solomon, Macedoniei, Orfeu, Măgurei, Caisului, Prometeu, Diana, Letiţiei, Aviaţiei, Independenţei, Suceava, Păltiniş, Gloriei, Inului, M. Rişcuţia, I. Fluieraş, Socului, G. Bruno, Haşdeu, Şezătorii, I. Felea, Ep.R. Ciorogariu fără soţ, Oituz, V. Ureche, V. Micle, Căminului, Bârsei, Salciei, Ciocârliei, Crişan, G. Birta, Şt. A. Doinaş, I. Marşieu, B. Bela, T. Vladimirescu, M. Stănescu, A. Mureşanu, I. Grozescu, C. Coposu, Dunării, Hatmanul Arbore, Magnoliei, Leandrului, Iederei, Marnei, Orizont.

Horoscop

BERBECUL (III.21.-IV.20.)
Sunteţi tentat să vă angajaţi în mai multe activităţi în acelaşi timp. Vă sfătuim să fiţi foarte atent în activitatea profesională, pentru a evita întârzierile şi greşelile.

TAURUL (IV.21.-V.20.)
Se anunţă o zi tensionată, din cauza colaborării dificile cu un partener de afaceri. Se pare că aveţi opinii diferite în ceea ce priveşte o investiţie importantă.

GEMENII (V.21.-VI.21.)
Se pare că nu sunteţi în apele dumneavoastră. Vă sfătuim să nu vă asumaţi noi responsabilităţi, pentru că riscaţi să vă irosiţi energia. Sunteţi predispus la stări depresive.

RACUL (VI.22.-VII.22.)
Aveţi tendinţa de a deveni impulsiv. După-amiază primiţi o sumă importantă de bani. S-ar putea să fie vorba despre o recompensă pentru rezultatele bune pe plan profesional.

LEUL (VII.23.-VIII.23.)
Este posibil să aveţi probleme de sănătate din cauza oboselii acumulate şi a stării de tensiune în care vă aflaţi. Ar fi bine să reduceţi ritmul de muncă şi să vă dozaţi efortul.

FECIOARA (VIII.24.-IX.23.)
Deveniţi irascibil din cauza surmenajului. Vă sfătuim să evitaţi activităţile care necesită efort şi putere de concentrare. Puteţi să vă ocupaţi de probleme casnice.

BALANŢA (IX.24.-X.23.)
În cursul dimineţii sunteţi puţin cam agitat şi nu resuşiţi să vă controlaţi impulsivitatea. Riscaţi să provocaţi discuţii aprinse. Vă sfătuim să vă dedicaţi activităţilor de rutină.

SCORPIONUL (X.24.-XI.22.)
Sunteţi hotărât să începeţi ceva nou. Este o zi favorabilă activităţilor intelectuale şi aveţi ocazia să vă afirmaţi în societate. S-ar putea să vă remarce o persoană de sex opus.

SĂGETĂTORUL (XI.23.-XII.21.)
S-ar putea să aveţi o discuţie aprinsă cu o persoană tânăra şi să spuneţi cuvinte jignitoare la adresa acesteia. Există pericolul să fiţi implicat într-un accident de circulaţie.

CAPRICORNUL (XII.22.-I.20.)
În prima parte a zilei, sunteţi nemulţumit de tot ce se petrece şi aveţi tendinţa de a contrazice pe toată lumea. Vă recomandăm să acordaţi mai multă atenţie familiei.

VĂRSĂTORUL (I.21.-II.20.)
V-aţi propus să faceţi ceva folositor pentru casă. Puteţi să vă bazaţi pe intuiţie. În partea a doua a zilei s-ar putea să aveţi mici probleme de sănătate, trecătoare.

PEŞTII (II.21.-III.20.)
Se pare că deveniţi irascibil din cauza schimbărilor de program. Dacă nu vă temperaţi nervozitatea, riscaţi să stricaţi relaţiile cu colegii de serviciu şi cu partenerul de viaţă.

Pieţe şi târguri

Astăzi este zi de piaţă la Curtici, Nădlac, Bocsig, Gurahonţ, Moneasa, Pilu, Vladimirescu. **Tot astăzi e târg săptămânal la** Gurahonţ şi Bârzava. **Mâine, marţi, este zi de piaţă la** Sebiş, Almaş, Apateu, Semlac, Sântana, Şilindia, Vârfurile.

Sănătate

- **CABINET GINECOLOGIC:** Cabinet ginecologic Arad, B-dul Decebal 11 (lângă Hotel Aradul), chiuretaj medicamentos, eco 4 D, test PAP.TEL: 0770823850, 0723643581
- **Policlinica DR. TURCIN, oferă:** Cardiologie (EKG, Ecografie cardiacă, Doppler vascular, Holter EKG si TA, Test de efort), Oftalmologie **(NOU - chirurgie pol anterior; CV computerizat; optică medicală)**, ORL (videoendoscopie), pneumologie, gastroenterologie, neuropsihiatrie, medicină de familie, ecografii generale. **Telefon: 0257/285510, www.policlinica-turcin.ro.**
- Farmacia GLYKON - UTA, Bl U 6 (vis-a-vis de biserica în construcţie). DESCHIS ZILNIC: LUNI-VINERI 07.00 -21.00 SÂMBĂTĂ şi DUMINICĂ 08.00-18.00. Telefon 0257/ 241197.

Comenzi Taxi

ALFA PLUS	949; 349.349	FAVORIT	280.000; 281.111
TAXI ALFA	945; 22.88.88	EUROPA	275.555; 0723-677.555
TAXI ARAD	940; 0722-755.440	TAXI VERBIŢĂ	944; 0726-336.969

aradjob.ro

Vremea

Luni, 14 iulie

www.aradon.ro

17° LA ORA 6 — temperaturile se vor situa între 16 şi 17 grade. Vântul va sufla cu 9 km/h dinspre NNE.

28° LA ORA 18 — temperaturile se vor situa între 27 şi 28 grade. Vântul va sufla cu 6 km/h dinspre E.

Ziua precedentă

Arad	16 - 27	Umiditate:	73 %
Lipova	16 - 27	Presiune:	982,05 mb
Chişineu- Criş	16 - 27	Precipitaţii:	0 %
Săvârşin	15 - 26	Vânt:	11, 27 km/h
Sebiş	15 - 26	Direcţie vânt:	S

Azi

Temperaturile se vor situa între 17 şi 28 grade. Vântul va sufla cu 9-6 km/h, dinspre NNE-E.

Soarele

Răsare: 05:57
Apune: 21:24

FAZELE LUNII

27.06. 5.07. 12.07. 19.07.

LUNI	MARŢI	MIERCURI	JOI
17° 28° după-amiază furtună cu fulgere	16° 28° izolat furtună	17° 29° mai mult senin	18° 30° posibil furtună în unele zone

Calendar

Biserica ortodoxă: Sf. Ap. Achila; Sf. Mc. Iust şi Iraclie; Sf. Cuv. Nicodim Aghioritul
Biserica greco-catolică: Sf. ap. Aquila, din cei 70; Sf. aep. Iosif Mărturisitorul
Biserica romano-catolică: Sf. Camil de Lellis, pr.

Prognoză pentru trei zile

Temperaturile minime vor fi cuprinse între 16 şi 18 grade, iar cele maxime între 28 şi 30 grade.

Temp.minime: 16 - 18 °C
Temp.maxime: 28 - 30 °C.

JURNAL ARĂDEAN
B-dul Revoluţiei nr. 62, Arad
BRAT Auditat de BRAT
Reclamaţii difuzare: 0257/212.032

Director: Mircea Ţişcă (8427)
Secretariat: 0257.281802 (centrala), fax - 0257.212.012
Şef departament difuzare: Carmen Csordas
Marea publicitate: 0257.280904
Mica publicitate: 0257.210775; B-dul Revoluţiei, nr. 81
Tiparul executat la: Tipografia Inform Media Debrecen

Redactor şef: Adriana Barbu (8416) Responsabil de număr: Gabriela Groza
Secretar general de redacţie: Gabriela Groza (8423); Departamente: Eveniment: Simona Butaru, Monica Ardelean (8405), Alin Gherasim (8417), Ioana Costaş (8414); Politic: Simion Todoca (8434); Economic: Andreea Pintea (8415); Cultură, Învăţământ: Vasile Filip (8421); Social: Diana Duţu (8413); Sport: Daniel Scridon (8424), Leo Sfâra (8422), Dan Lazăr (8406).
Tehnoredactare: Ghizela Şerban (8409), Munteanu Daniel (8411).
REDACŢIE: tel. 0257.281802 (centrala); fax 0257.212.012, 0257.228.592; e-mail:redactia.jurnalaradean@informmedia.ro, adevaruldearad@informmedia.ro, publicitate.jurnalaradean@informmedia.ro, publicitate.adevarul@informmedia.ro

Cantina socială, la închiriat

Vor să facă bani şi din zona dedicată problemelor sociale. Ca atare dau spre închiriere cantina.

Cantina a fost utilizată şi până acum la diverse alte evenimente FOTO: JA

ARAD. Liber la cantina socială pentru oricine are bani. Spaţiul aparţinând Direcţiei de dezvoltare şi asistenţă comunitară (DDAC) va putea fi închiriat pe oră, în afara programului normal al cantinei. Cu condiţia ca aleşii municipali să voteze proiectul care reglementează această posibilitate în şedinţa de joi, 17 iulie. Proiectul vizează „aprobarea închirierii temporare a spaţiului Cantinei Municipale Arad din cadrul Direcţiei de dezvoltare şi asistenţă comunitară Arad (DDAC)" şi implică modificarea „Contractului de Administrare stabilit prin Hotărârea nr. 361/2010 a CLM Arad privind darea în administrare către Serviciul public de interes local DDAC a unor imobile situate în Municipiul Arad". Pasul următor din proiect vizează aprobarea închirierii unor spaţii din cadrul cantinei, spaţii aflate în imobilul situat pe Revoluţiei nr.93, pentru diverse activităţi. Se mai supun votului aleşilor şi aprobarea „Regulamentului de închiriere pentru diverse activităţi" a spaţiului amintit şi aprobarea contractul - cadru de închiriere.

În regulamentul de închiriere a spaţiului cantinei se arată că: pentru utilizarea sălii dotată cu mese şi scaune (consum de gaz pentru încălzire sau energie electrică pentru aer condiţionat şi iluminat, după caz, acces la spaţiile publice) tariful de închiriere este de 50 lei / oră inclus TVA iar pentru utilizarea sălii, bucătăriei şi a veselei, a utilajelor din dotare, precum şi consumurilor aferente, tariful va fi de 100 lei /oră inclus TVA. Tot aici se mai adaugă faptul că tariful cuprinde şi cuantumul consumului de utilităţi.

Liber petru toţi

Cine sunt cei care pot închiria sala? „Instituţii care îşi desfăşoară activitatea pe raza municipiului Arad, ONG-uri, asociaţii, alte persoane juridice şi persoane fizice care domiciliază în municipiu, numai pentru activităţi non-profit, conferinţe, simpozioane, întruniri, şedinţe, acţiuni caritabile, sociale şi altele asemenea". Administratorul, adică DDAC, poate refuza cererile de închiriere depuse pentru că: cererea depăşeşte capacitatea cantinei, spaţiul nu este disponibil fiind deja închiriat sau afectat destinaţiei sale principale, ori există indicii că spaţiul public va fi utilizat în activităţi care contravin dispoziţiilor imperative ale legii, ordinii publice şi bunelor moravuri.

JA- A.B.

Cu scutire

Vor fi însă scutite de plata tarifelor propuse aici acţiunile CLM şi ale Primăriei Arad. Veniturile provenite din închirierea cantinei se vor utiliza la întreţinerea şi repararea spaţiului.

Noi investiţii în apă şi canalizare în municipiu

Compania de Apă a solicitat Primăriei suplimentarea investiţiilor în reţeaua de apă şi canalizare a municipiului.

ARAD. Consilierii municipali sunt convocaţi, în cursul acestei săptămâni, la o şedinţă CLM pentru a lua, printre altele, decizia modificării planului de investiţii al Companiei de Apă Arad. În cursul lunii ianuarie, Compania de Apă a solicitat administraţiei locale aprobarea planului de investiţii propus pentru anul 2014, pentru lucrările necesare a fi efectuate pe domeniul public al municipiului Arad concesionat operatorului. Investiţiile propuse atunci se refereau la realizarea branşamentului electric al staţiei de pompare Constituţiei şi a instalaţiei de sitare, amplificare, a racordului electric şi a capacităţii de pompare de la staţia de pompare Clopotului, în valoare totală de 238.000 lei.

În plus

În cursul săptămânii trecute, însă, compania a transmis Primăriei o adresă prin care a solicitat aprobarea rectificării structurale a planului de investiţii prin includerea unor noi obiective. Acestea sunt: montarea instalaţiilor de sitare cu curăţire mecanică SP9, reabilitare SP (Staţie de Pompare) Expo Arad - colectoare menajere Calea Aurel Vlaicu - Zona Industrială Vest, reabilitare SP Hada-Sânicolau Mic, canalizare menajeră str. Bulgară, str. Vadului cu descărcare în strada Lungă. Valoarea totală a investiţiilor este 1.754.322 lei din care 1.113.000 lei reprezintă investiţiile programate a fi realizate în anul 2014. Aceste cheltuieli se suportă din disponibilul Fondului de Întreţinere, Înlocuire şi Dezvoltare.

JA – S.B.

Bani din buget

Banii vor fi asiguraţi de Primărie, deoarece, conform datelor din proiectul de hotărâre, „în cazul operatorilor regionali, toate unităţile administrativ-teritoriale care sunt acţionari ai respectivilor operatori, trebuie să vireze în Fondul de întreţinere, înlocuire şi dezvoltare sumele aferente acestora, conform defalcării prevăzute de lege".

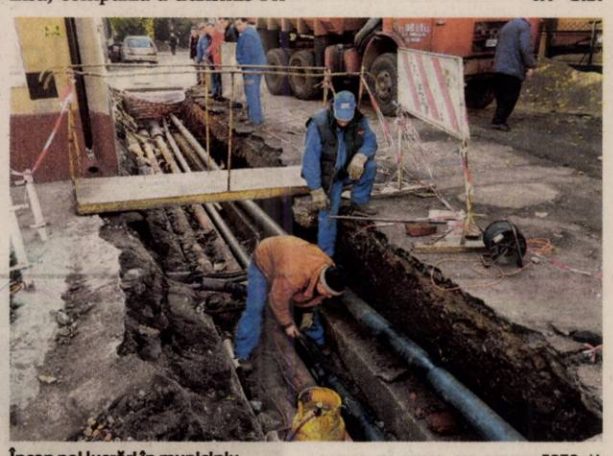

Încep noi lucrări în municipiu FOTO: JA

Facilităţi sporite la plata taxei de şcolarizare şi burse „Vasile Goldiş" acordate de UVVG

Universitatea de Vest „Vasile Goldiş" din Arad oferă numeroase facilităţi şi Burse „Vasile Goldiş" – şcolarizare gratuită, în număr nelimitat, studenţilor care se înscriu, în anul I universitar 2014-2015, la una, sau mai multe specializări din cadrul celor 6 facultăţi ale UVVG.

Oferta academică a Universităţii de Vest „Vasile Goldiş" este generoasă şi cuprinde 34 de specializări licenţă, 24 studii aprofundate la nivel de masterat, 6 cursuri postuniversitare de specialitate, Şcoală doctorală în domeniile medicină şi biologie şi o Şcoală postdoctorală, care a fost înfiinţată printre primele instituţii de studii postdoctorale din România.

Universitatea de Vest „Vasile Goldiş" are calificativul maxim pentru performanţele obţinute în asigurarea calităţii actului de educaţie „GRAD DE ÎNCREDERE RIDICAT", acordat de Agenţia Română pentru Asigurarea Calităţii în Învăţământul Superior (ARACIS).

Facilităţi la plata taxei de şcolarizare:

- Absolvenţii de liceu, promoţia 2014, care au obţinut la bacalaureat media cuprinsă între 8,50 şi 10 şi care optează pentru programele de studii din oferta universităţii cu excepţia programelor din cadrul Facultăţii de Medicină, Medicină dentară şi Farmacie, beneficiază de şcolarizare gratuită pentru semestrul I al anului I de studiu (bursa Vasile Goldiş). Burselе acordate sunt nelimitate.

- Pentru achitarea integrală a taxei de şcolarizare, la înscrierea în anul I, nivel licenţă, candidaţii beneficiază de o reducere de 10 %.

- Studenţii care provin din casele de copii, orfani de ambii părinţi, studenţi cu handicap de grad I, care nu depăşesc vârsta de 20 ani la înscrierea în anul I, beneficiază de scutire de la plata taxei de şcolarizare precum şi a taxei pentru finalizarea studiilor, pe toată perioada şcolarizării.

- Studenţii care provin din aceeaşi familie, beneficiază fiecare de o reducere de 10 % a taxei de şcolarizare.

- Studenţii înscrişi în anul I de studiu la programele de studii din oferta universităţii cu excepţia programelor din cadrul Facultăţii de Medicină, Medicină dentară şi Farmacie, şefi de promoţie 2014 şi olimpicii, care au obţinut locurile I, II, sau III la olimpiade naţionale, sau internaţionale, beneficiază de şcolarizare gratuită pentru semestrul I al anului I de studiu 2014-2015.

- Studenţii care urmează a doua specializare la nivel licenţă în cadrul universităţii, indiferent de forma de învăţământ, beneficiază de o reducere de 50 % a taxei de şcolarizare pentru cea de a doua specializare, pe toată perioada şcolarizării.

- Studenţii care urmează a doua specializare la nivel licenţă, absolvenţi ai UVVG cu diplomă de licenţă, sau absolvenţi ai colegiilor universitare din cadrul UVVG, sau absolvenţi ai Colegiului particular "Vasile Goldiş" Arad, beneficiază de o reducere de 20% a taxei de şcolarizare.

- Angajaţii Universităţii de Vest „Vasile Goldiş" Arad pe bază de contract individual de muncă, precum şi copiii acestora, care nu depăşesc vârsta de 25 de ani, la înscrierea în anul I, beneficiază de o reducere de 20 % a taxei de şcolarizare.

- Studenţii care urmează o specializare la nivel masterat, sau curs postuniversitar, absolvenţi ai UVVG, beneficiază de o reducere de 25 % a taxei de şcolarizare pentru cea de a doua specializare, pe toată perioada şcolarizării.

- Studenţii care fac parte din categoria personalului clerical beneficiază de o reducere de 50% la plata taxei de şcolarizare, precum şi a taxei pentru finalizarea studiilor, pe toată perioada şcolarizării.

Toţi studenţii pot beneficia, la cerere, de eşalonarea plăţii taxei de şcolarizare în rate lunare. Nu se percepe taxă de înscriere şi nici taxă de admitere. Condiţii avantajoase şi reducerea costurilor de preţ la cazare şi masă.

ADMITEREA ÎN ANUL UNIVERSITAR 2014-2015

Admiterea pentru ciclul universitar de licenţă se organizează pe bază de concurs de dosare şi media de la BAC, în două sesiuni, iulie şi septembrie 2014, conform următorului calendar: 01-28 iulie: înscrierea candidaţilor; 30 iulie - afişarea rezultatelor finale. Sesiunea de toamnă: 01 - 21 septembrie - înscrierea candidaţilor; 23 septembrie - afişarea rezultatelor finale;

Domeniul Sănătate: 01 – 26 iulie: înscrierea candidaţilor; 28 iulie – susţinerea testului grilă; 1 august - afişarea rezultatelor finale.

Acte necesare la înscriere: Diploma de bacalaureat în original, sau adeverinţă în original; Certificat de naştere (copie legalizată); Certificat de căsătorie (copie legalizată); Adeverinţă medicală; Trei fotografii format ¾; Dosar plic.

*** Universitatea de Vest „Vasile Goldiş" din Arad şcolarizează absolvenţi de liceu cu, sau fără diplomă de bacalaureat prin colegii universitare.**

Înscrieri la Oficiul Permanent de Informare şi Înscriere (B-dul Revoluţiei nr. 94-96), luni - vineri între orele 9,00-18,00; sâmbătă şi duminică între orele 9,00-13,00; Informaţii la telefon 0257/280373, sau email: admitere@uvvg.ro; site:www.uvvg.ro.

Biroul de presă al UVVG
Daniel Albu

H (398826)

MarlexDuo
MARLEX DUO COMPANY
Oferim locuri de munca in Germania:
- ingrijitoare batrini
- ingrijitori ferme de cai si vaci (femei si barbati)
Limba germana sau engleza constituie avantaj
Nu percepem comision
Informatii la tel: 0257-272325, 0374035858
e-mail: resurse.umane@marlexduo.ro
(550850)

Hemoroizi? Fisuri Anale?
Tratament modern fără operatie!
Colonoscopie şi Ecografie Abdominală Gratuite în cadrul tratamentului!
10% reducere la tratament pentru pensonari
Varice? Ulcer Varicos?
Tratament modern şi eficient!
Tratăm varicele prin Scleroterapie Asistată Ultrasonografic (UGFS) :
- fără operaţie chirurgicală – este nedureroasă
- fără absenţa de la serviciu / concediu medical
- pacientul îşi poate desfăşura activitaţile zilnice obişnuite în câteva ore de la intervenţie.
Dermato-Venerologie
- Depistarea cancerului cu Dermatoscopul Digital
- Tratament pentru acnee şi psoriazis (PUVA-UVA)
- Boli Venerice - Depistare şi Tratament
Arad:
0257 213 888
LaurusMedical clinics
www.laurusmedical.ro
(146520)

JURNAL ARĂDEAN

161 de carduri de sănătate

Într-un program de testare, în Arad, la care vor participa beneficiarii de servicii medicale de dializă.

Vor face dializă pe baza cardului electronic FOTO: FAN

ARAD. Nu, n-a murit (chiar de tot) proiectul privind Cardul Național de Asigurări Sociale de Sănătate. Lansat cu surle și trâmbițe, în premieră națională la Arad, la sfârșitul anului 2012, cardul nu le-a adus până acum asiguraților (arădeni și din restul țării) decât promisiuni peste promisiuni.

La sfârșitul lunii iunie 2014 s-a întâmplat, însă, ceva concret. Casa Națională de Asigurări de Sănătate a distribuit județului Arad, în scopul testării, 161 de carduri electronice de sănătate, special pentru beneficiarii de servicii medicale de dializă. E vorba de pacienți ai Centrului de Dializă Avitum din Arad, singurul care și-a exprimat acordul de a participa la această testare. Peste două treimi dintre pacienții centrului sunt din mediul rural, media de vârstă a acestora situându-se în jurul a 55 de ani.

În afară de cei 161 de pacienți ai Centrului Avitum, în Arad mai sunt luați în evidență 28 de bolnavi care beneficiază de servicii medicale de dializă, la Stația de hemodializă a Spitalului Județean.

Încă nefuncțional

Revenind la carduri, din cele 161 repartizate pacienților Centrului Avitum din Arad, 140 au fost distribuite deja titularilor. Ei nu beneficiază încă de servicii de dializă pe baza cardurilor deoarece acestea nu au fost încă activate. În prezent se lucrează la instalarea programelor informatice care să facă posibilă citirea și operarea cardurilor de sănătate. Când va deveni funcțional cu adevărat programul de testare, rămâne să vedem... **JA-D.D.**

Cu voluntari, contra dependenței de droguri

Voluntari din Europa și Africa derulează o acțiune a solidarității și cetățeniei active.

ARAD. Direcția de Dezvoltare și Asistență Comunitară Arad, în parteneriat cu Asociația EDUCATIO, derulează proiectul Open Doors, o acțiune a solidarității și cetățeniei active pentru tineri voluntari proveniți din trei state (Italia și Polonia și Togo). „Proiectul va asigura o platformă de învățare pentru voluntari, coordonatori, dar și pentru ceilalți participanți din cadrul proiectului. Acțiunea are ca scop promovarea unei atitudini responsabile în fața pericolului reprezentat de dependența de droguri și creșterea nivelului de integrare socială a copiilor proveniți din familiile defavorizate și problemele generate de dependența de droguri", subliniază organizatorii.

Activitățile vor fi puse în practică de către voluntari pe durata a 10 luni prin utilizarea de metode nonformale și se derulează în municipiul și județul Arad începând din această lună. Totodată, în cadrul proiectului vor fi promovate oportunitățile din domeniile educației și mobilității.

Obiectivele și activitățile propuse vizează solidaritatea, cetățenia activă și promovarea toleranței în rândul tinerilor. De asemenea, se urmărește stimularea colaborării în rândul tinerilor proveniți din diferite state. **JA-S.B.**

Proiect cu voluntari FOTO: FAN

Licitație pe căsuțele Ștrandului

SC Recons SA, noul administrator al Ștrandului Neptun, și-a intrat în pâine. Se scot la licitație 36 de căsuțe!

Ștrandul Neptun, sub o nouă administrare FOTO: JA

ARAD. Potrivit informațiilor furnizate de primarul Gheorghe Falcă, una dintre primele măsuri care vor fi luate, în primă fază, pe ștrand, este înființarea unei baze de intervenție. Aceasta va avea în structură echipe de instalatori, electricieni etc., pentru a putea interveni în cel mai scurt timp posibil în cazul producerii unor avarii. În plus, baza de intervenție va avea și scopul de a asigura permanența pe ștrand și pe perioada iernii, ne spune Nicolai Puha, directorul Recons SA.

36 de căsuțe, la licitație

Ca noutate de maxim interes, în data de 16 iulie, Recons organizează licitație publică cu strigare pentru închirierea a 36 de căsuțe de pe ștrand. „Locațiile se pot vizita, pentru informare, până în 15 iulie 2014, între orele 8.30 - 16.00, contactând personalul SC Recons SA de la administrația Ștrandului Neptun", precizează reprezentanții societății. Prețul de pornire este de 250 euro/an pentru căsuțe de 9 mp, 280 euro/an pentru cele de 12 mp și pentru căsuțe de 34 mp - 350 euro/an. Chiria pentru terenul aferent căsuțelor este: 1 euro/mp/an pentru suprafața de până la 100 mp și 2 euro/mp/an pentru suprafața ce depășește 100 mp.

Cei care vor să cumpere, pot depune cereri până în 15 iulie. Dacă sunt mai multe cereri pe aceeași căsuță, se va licita prețul, iar dacă nu, căsuța va fi închiriată singurului ofertant, la prețul minim. „Pentru căsuțele care nu au fost atribuite, licitația se repetă săptămânal, în fiecare joi, la ora 10", mai spun reprezentanții societății. **JA-S.B.**

Investiții

Investițiile începute pe ștrand vor continua, așa cum au fost programate, ele beneficiind de finanțarea aprobată din bugetul local.

Accesarea fondurilor nerambursabile

ARAD. Zeci de angajatori, oameni de afaceri din Arad, angajați și pensionari au participat vineri, începând cu ora 11.00, la o întâlnire cu vicepreședintele Partidului Conservator, europarlamentar Maria Grapini, reprezentanți ai Ministerului Muncii, Familiei și Protecției Sociale, precum și ai Agenției de Plăți pentru Dezvoltare Rurală și Pescuit. Întâlnirea s-a dovedit a fi una constructivă, o parte dintre cei participanți adresând întrebări pe probleme de fiscalitate, atragerea de fonduri nerambursabile, eventuale soluții de sprijin a personalului disponibilizat în urma falimentului firmelor (cum a fost cazul Contor Group). Participanții au mai adresat întrebări legate de inițierea unor programe de atragere a forței de muncă din alte județe, unde șomajul este mult mai mare decât în Arad.

Europarlamentarul Maria Grapini a prezentat măsuri și propuneri pentru dezvoltarea IMM -urilor românești, în context european.

Secretarul de stat în Ministerul Muncii, Familiei și Protecției Sociale, Codrin Scutaru, a făcut o expunere a programelor sociale inițiate de guvern precum și a programelor de finanțare prin POSDRU. Directorul Oficiului Județean de Plăți pentru Dezvoltare Rurală și Pescuit Timiș, Iulian Bucătaru, a făcut o informare asupra programelor de finanțare 2014-2020 pentru IMM-urile din zona rurală precum și modul de finanțare a stabilirii tinerilor fermieri. A oferit informații privind modul în care se vor depune, în sistem electronic, cererile de finanțare pe măsuri care sprijină dezvoltarea rurală.

„Am inițiat acest eveniment, invitând reprezentanți ai Ministerului Munci, ai APDRP, pentru a oferi direct potențialilor beneficiari a informațiilor legate de fondurile europene gestionate de Ministerul Muncii și de Ministerul Agriculturii", ne-a declarat Mircea Purcaru, președintele PC Arad și vicepreședinte al Consiliului Național al Întreprinderilor Private Mici și Mijlocii. **JA-S.B.**

La întâlnirea de la Arad FOTO: JA

Rețeta zilei

Salată de ciuperci

Rubrică sponsorizată de
cora

DELICIOASĂ. Salata de ciuperci cu roșii, o rețetă simplă și delicioasă. Este o salată fără maioneză, cu usturoi, pătrunjel proaspăt și zeamă de lămâie.

INGREDIENTE. 250 g ciuperci proaspete pleurotus, 2 roșii, 2 căței usturoi, 1 linguriță zeamă de lămâie, 1 lingură ulei, sare și piper după gust, 1/2 legătură pătrunjel proaspăt.

MOD DE PREPARARE. Ciupercile se spală apoi se pun pe un șervet de bucătărie. Separat se încinge grătarul, se unge și se pun ciupercile. Se frig bine pe ambele părți. Roșiile se spală, se înlătură semințele apoi le tăiem cubulețe. Usturoiul se zdrobește iar pătrunjelul se spală bine, apoi se taie mărunt. Într-un bol se adaugă zeama de lămâie, usturoiul, uleiul, sare și piper după gust, pătrunjelul proaspăt. Se amestecă bine, apoi se adaugă roșiile. Ciupercile fripte se taie fâșii, se adaugă sosul format mai sus și se amestecă ușor. Vom obține o salată delicioasă! **Poftă bună!**

Pentru mai multe rețete intră pe www.culinar.ro

Plantă de ceai / Ceai cu gheață		O rudă / Servită cu ceai				Șes! / Fără aripi		În hamac! / Înălțate în slavă		Proprietăți / Strident		Dificili / Domnul acela
				Fierb ceaiul		Acrește ceaiul						
Muntele... mic / Piatră prețioasă					Plantă de ceai / Ultimii bani!							
							Toc de ochelari / Pe cuvânt!					Plantă de ceai
Coș gol! / Trăsurică asiatică			Esență / Comic slab					În sită! / Piatră albastră			A arde cu apă clocotită	
					Lincși / Stânjenel					În cont! / Măsură agrară		
Popoare / Indică direcția						Capete de uliță! / În Teba!			Fiartă la ceai / E acum scurtat			
		Ifose / Țara ceaiului					Strânge resturi / Rece!					
Domol / Pământ de cultură				Fierbe ceaiul / Plante de ceai						Nucleu de crom!		
			Fes! / Ochit la cap!			Plantă de ceai / Băutură ca ceaiul						
	Răvnit / Savoarea ceaiului											
					A zburat primul							
Părintele din sat / În oraș!			Tărie de ienupăr / Legendă									
		Serviți cu bere / Depus în cuibar										
Pe si / Pufosi / Ceai				E într-o ureche								

Soluția integramei din numărul precedent

M ■ P ■ VAL ■ S ■ C ■ GALOPA ■ IEPURE ■ RAPIDA ■ TRIOR ■ HAMAC ■ UGUI ■ SZ ■ TE ■ IZ ■ RING ■ A ■ DO ■ GOANA ■ TEST ■ NARA ■ ABSENT ■ SILIRE ■ ION ■ RD ■ SU ■ EVA ■ SASIU ■ STAB ■ ALBI ■ PAS ■ E ■ TUNDE ■ FP ■ GEAR ■ ITE ■ TG ■ USITA ■ A ■ TM ■ ZOR ■ CAPRITE

INTERVIU J.A. **Glad Varga, consilier local municipal**

„Am contribuit la dezvoltarea municipiului Arad”

Cel mai tânăr consilier din CLM şi-a anunţat de curând demisia din funcţie. Aflaţi motivele acestei retrageri care a surprins, precum şi proiectele alesului.

JURNAL ARĂDEAN. Aţi reuşit să surprindeţi cu anunţul de demisie din funcţia de consilier municipal. Care au fost motivele care v-au determinat să faceţi acest gest?

GLAD VARGA. Am fost ales în Consiliul Local împreună cu colegii din Partidul Democrat-Liberal, dar în urma unui proiect promovat de primarul Gheorghe Falcă, intitulat „3 pentru Arad”, prin care am reprezentat societatea civilă. În primul rând, mă simt dator să mulţumesc deopotrivă colegilor mei din Partidul Democrat-Liberal şi partenerilor din societatea civilă, ONG-uri şi asociaţii socio-profesionale. Retragerea mea din Consiliul Local nu înseamnă că părăresc definitiv viaţa politică şi publică. Rămân în continuare vicepreşedinte la nivel naţional al tinerilor democrat-liberali şi îmi continui proiectele pe partea de tineret şi voluntariat. Am preferat să fac un pas înapoi şi să renunţ la calitatea de ales local pentru a mă dedica într-o mai mare măsură unor proiecte la nivel naţional şi european pentru care am obţinut finanţare de curând. Sunt preşedinte al Centrului Judeţean de Voluntariat, am pus bazele Centrului de Excelenţă pentru Elevi şi doresc să mă concentrez mai mult în această direcţie.

Demisia dumneavoastră a creat reacţii din partea politicienilor, determinându-i pe unii să susţină că v-aţi retras pentru că sunteţi incompatibil. Cât adevăr există în această afirmaţie?

G.V. Este o afirmaţie falsă. Sunt un om responsabil şi vreau să întăresc ideea că nu sunt incompatibil! Domnul Purcaru, cel care a declarat că aş avea probleme de incompatibilitate, nu are niciun fel de argumente pentru a dovedi acest lucru. L-am invitat să probeze afirmaţiile pe care le face, iar în situaţia în care ar avea dreptate m-aş retrage şi din viaţa publică, dar până la această oră dânsul nu a putut să vină cu dovezi concrete, ci doar cu speculaţii care nu au suport real.

Cum aţi caracteriza activitatea pe care aţi avut-o în cei doi ani de mandat?

G.V. Încă de la începutul mandatului meu de ales local mi-am desfăşurat activitatea în mod proactiv, cu bună credinţă şi am fost preocupat de problemele comunităţii şi cetăţenilor Aradului şi de soluţionarea acestora, susţinând marile proiecte de dezvoltare a oraşului realizate cu fonduri europene. Mi-am desfăşurat activitatea în slujba celor care m-au ales, cu devotament, bună credinţă şi consider că în aceşti doi ani am contribuit la dezvoltarea municipiului Arad. Am muncit în cadrul comisiilor de specialitate, m-am achitat de activitatea administrativă, care a inclus deplasări în teren, întâlniri cu cetăţenii, participarea la acţiuni ale şcolilor generale şi liceelor, dar în aceeaşi măsură am reprezentat Aradul în plan internaţional în forurile în care oraşul nostru este membru.

Care sunt realizările administraţiei locale cu care vă mândriţi şi care ar fi neîmplinirile?

G.V. Bucuria mea este că am făcut parte dintr-o echipă care a contribuit la dezvoltarea oraşului nostru, prin proiecte de anvergură, cum ar fi canalizarea cartierelor Gai, Bujac, Vlaicu, Micalaca, Grădişte şi Sânicolau, reabilitarea clădirilor din zona istorică, anveloparea termică a blocurilor, amenajarea de piste de biciclete, amenajarea de spaţii verzi, precum şi crearea de spaţii de parcare şi locuri de joacă între blocuri. Din păcate, părăsesc Consiliul Local cu un gust amar pentru că obiective majore nu au putut fi realizate, printre acestea numărându-se redarea Cetăţii Aradului în circuitul turistic, intubarea Canalului Mureşel, finalizarea celor două pasaje, precum şi lucrări de investiţii la şcolile din municipiu. Sunt proiecte importante ale comunităţii locale, dar cu siguranţă nu la fel de importante pentru Guvern, care a întors spatele Aradului.

> Cred şi susţin faptul că oricine care doreşte să se pună în slujba comunităţii locale o poate face şi din postura de cetăţean

Ce intenţionaţi în plan profesional după luna august când se va şi produce demisia dumneavoastră din CLM?

G.V. Voi fi în continuare alături de echipa Partidului Democrat Liberal şi voi sprijini proiectele majore ale administraţiei locale. Voi susţine şi mă voi implica într-unul din cele mai importante demersuri ale municipiului Arad, şi anume candidatura la titlul de Capitală Culturală Europeană pentru anul 2021. De asemenea, în calitate de preşedinte al Centrului Judeţean de Voluntariat, mă voi implica în proiectele comunităţii locale.

Cred şi susţin faptul că oricine care doreşte să se pună în slujba comunităţii locale o poate face şi din postura de cetăţean, nu doar din aceea de ales local. Ori de câte ori voi avea un proiect care să implice administraţia locală voi apela la colegii mei din acest organism şi sunt convins că voi găsi înţelegere.

Pe de altă parte, decizia de a mă dedica altor activităţi, dintr-o altă postură, nu cea de consilier municipal, vine tocmai pentru a evita anumite insinuări răutăcioase sau declaraţii politice aberante. În doi ani de activitate în administraţia locală am făcut mai multe pentru arădeni decât domnul Purcaru, spre exemplu, în cele două mandate de administraţie judeţeană. Amintesc numele acestui domn pentru că şi-a făcut o obişnuinţă în a-mi critica mereu activitatea, deşi ar trebui să îşi canalizeze eforturile spre propria sa carieră administrativă, în care s-a făcut remarcat doar printr-o atitudine de „Gică contra”.

Investiţie de un milion de lei la Spitalul Lipova

Cu bani de la bugetul local, a fost reabilitată clădirea în care funcţionează Secţia de recuperare a spitalului din oraş.

Interiorul spitalului a căpătat o altă faţă FOTO: FAN

LIPOVA. Vineri, la Lipova a fost inaugurată o investiţie de 1,1 milioane de lei pe care Primăria oraşului a făcut-o la spitalul din localitate. În clădirea proaspăt reabilitată va funcţiona Secţia de recuperare, medicină fizică şi balneologie, cuprinzând 25 de paturi. Pe lângă oficialităţile locale prezente la evenimentul inaugural, momentul festiv a fost onorat şi de prezenţa secretarului de stat în Ministerul Sănătăţii, Dorel Săndesc.

Interior reabilitat

Primarul Mircea Jichici ne-a oferit câteva detalii despre investiţia inaugurată, vineri, la Lipova: „A fost reabilitat un corp vechi de clădire al Spitalului Orăşenesc. Aici a funcţionat Unitatea de Asistenţă Medico-Socială, localul fiind foarte, foarte degradat. Am refăcut în întregime interiorul, lucrările derulându-se în perioada 2013-2014. Avem de gând să facem şi exteriorul, dar aşteptăm să primim finanţare printr-un proiect european pentru reabilitarea termică a clădirii şi extinderea acesteia. Vrem să mutăm aici secţiile interne şi pediatrie care, actualmente, funcţionează într-o locaţie retrocedată” - ne-a informat primarul Lipovei.

În dezvoltare

Spitalul Orăşenesc Lipova asigură asistenţă medicală de specialitate pentru populaţia arondată Văii Mureşului, adică aproximativ 60.000 de locuitori. „Spitalul are 110 paturi, din care 20 la Pediatrie, câte 25 la Medicină internă şi Recuperare şi 40 la TBC. Dintre paturile arondate Secţiei TBC, se doreşte ca 33 să fie pentru acuţi şi 7 pentru multidrog rezistenţi” - precizează dr. Laura Nicolescu, director al Direcţiei de Sănătate Publică Arad.

Alături de administraţia locală, conducerea Spitalului Orăşenesc din Lipova are în vedere dezvoltarea ambulatoriilor de specialitate şi înfiinţarea compartimentelor de chirurgie generală, ATI şi obstretică-ginecologie, precum şi înfiinţarea unui Compartiment de Primiri Urgenţe.

JA-D.D.

51,88% promovabilitate finală la bacalaureat

După contestaţii au promovat examenul de bacalaureat încă 36 de candidaţi.

La mâna arădenilor

Profesorii arădeni au evaluat cele 3035 contestaţii ale celor din judeţele Timiş (1056 lucrări), Bihor (1395 lucrări) şi Caraş-Severin (1056 lucrări).

ARAD. Din cele 662 de contestaţii depuse în judeţul Arad, au fost admise 180 (s-a modificat nota) şi au fost respinse 482 (fără schimbare de notă). Potrivit ISJ Arad, în urma reevaluării lucrărilor, în Centrul Regional de Contestaţii din judeţul Huneadoara, numărul candidaţilor care au promovat bacalaureatul după contestaţii este de 36. Cea mai mare mărire de notă de la 6,60 la 8.65 a fost acordată la disciplina geografie pentru o elevă de la Liceul Teoretic „Adam Müller Guttenbrunn” din Arad, iar pentru un elev de la Colegiul Economic, contestaţia i-a adus un 10 la matematică, nota iniţială fiind 9.50. Din păcate, notele au mai şi scăzut după recorectarea lucrărilor, mai mult de 30 de elevi primind note mai mici, în unele cazuri au chiar picat bacul la materia respectivă, nota finală coborând sub 5.

A crescut cu un punct

Procentul de promovabilitate, la examenul de bacalaureat, pe judeţul Arad, înainte de contestaţii, a fost de 50,66% iar după contestaţii, este de 51,82%, din care din promoţia curentă un procent 58,3% iar din promoţiile anterioare 16,74%.

Cei care au căzut se pot înscrie pentru sesiunea august-septembrie a examenului de bacalaureat, în perioada 14-18 iulie 2014, la secretariatele unităţilor şcolare liceale unde au absolvit. Sesiunea august - septembrie a examenului de bacalaureat 2014 va avea loc în perioada 18 august - 1 septembrie 2014.

JA-M.A.

Horvath Levente FOTO: JA

UDMR Arad rămâne la guvernare

ARAD. Cei doi arădeni care ocupă funcţii de secretari de stat din partea UDMR au scăpat „la mustaţă” de remanierea care ar fi urmat să se producă dacă la Cluj, Consiliul de Conducere al Uniunii nu ar fi decis ca aceasta să rămână la guvenare, chiar dacă liderul, Hunor Kelemen, demisionează din funcţia de ministru al Culturii şi din cea de vicepremier. Kiraly György a ajuns secretar de stat la Ministerul Culturii după ce a pierdut alegerile parlamentare - după două mandate de deputat - şi a rămas şi după ce Guvernele Boc şi Ungureanu au căzut. Aceasta, chiar dacă UDMR nu a mai fost la guvernare. Horvath Levente, fost subprefect al Aradului, a fost numit secretar de stat la Ministerul Muncii după revenirea UDMR la guvernare, alături de PSD. În mod cu totul inexplicabil, organizaţia arădeană, una dintre cele mai refractare la dispoziţiile conducerii centrale, nu numai că nu a fost pedepsită pentru că sprijină PDL, prin pierderea secretarului de stat pe care îl avea, ci, dimpotrivă, a mai primit un post!

JA-S.T.

O parte din candidaţi au scăpat de examene FOTO: JA

Poliţiştii l-au prins FOTO: JA

A sustras o bicicletă din faţa unei case

OLARI. Poliţiştii Secţiei nr. 3 Poliţie Rurală Chişineu-Criş au prins un bărbat, în vârstă de 32 de ani, bănuit că ar fi furat o bicicletă din Olari. Din cercetările efectuate de către oamenii legii s-a stabilit că M.C. ar fi sustras, din faţa unui imobil din localitatea Olari, o bicicleta de tip Mountain Bike. Poliţiştii îl cercetează acum pe bărbat pentru săvârşirea infracţiunii de furt. **JA – I.C.**

260

de amenzi aplicate, 18 permise auto şi 8 certificate de înmatriculare reţinute. Acesta este bilanţul acţiunilor rutiere efectuate de poliţişti. O parte dintre sancţiunile date au fost pentru depăşirea vitezei legale, nefolosirea centurii de siguranţă, dar şi pentru neacordare de prioritate pietonilor, precum şi efectuarea de depăşiri neregulamentare. **JA – I.C.**

Furt, conducere fără permis cu maşina neînmatriculată

ARAD. Un adolescent de 16 ani este cercetat de poliţişti pentru că ar fi furat o maşină neînmatriculată din Micălaca şi ar fi condus-o fără să deţină permis. „În data de 10 iulie 2014, poliţiştii au fost sesizaţi de către S.O., din Arad, cu privire la faptul ca persoane necunoscute i-au sustras autoturismul - marca VW Golf 3 - neînmatriculat, care era parcat pe o stradă din Micălaca. În urma verificărilor efectuate, în doar câteva ore de la sesizare, poliţiştii l-au depistat pe R.F., de 16 ani, bănuit că ar fi sustras autoturismul", au declarat reprezentanţii IPJ Arad. Potrivit acestora, cercetările sunt continuate sub aspectul săvârşirii infracţiunilor de furt de folosinţă, conducerea unui autovehicul fără permis de conducere şi conducerea unui autovehicul neînmatriculat. **JA – I.C.**

Plăteşte pentru faptele sale FOTO: JA

Drumul care i-a pus pe jar

Au aflat că la 60 cm de imobilul în care locuiesc va trecere un drum de acces auto la un supermarket.

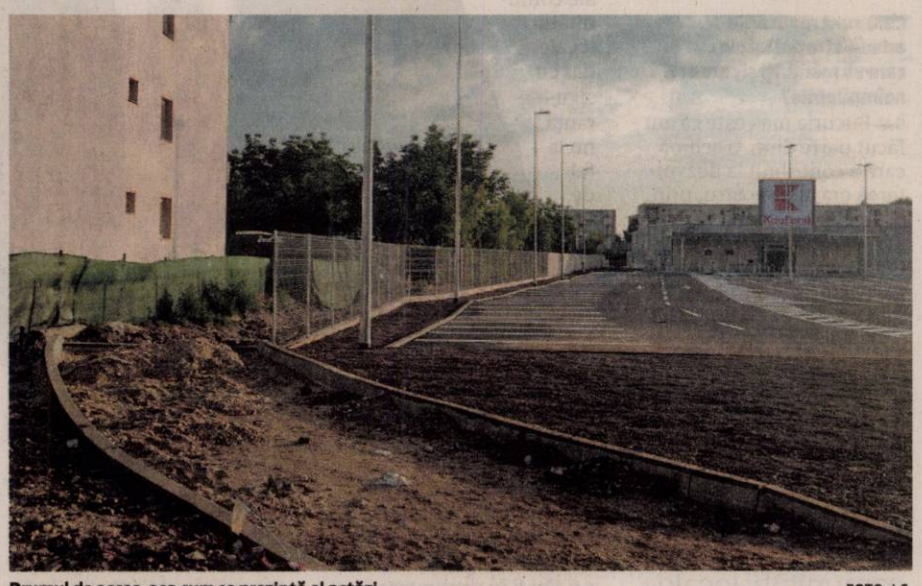

Drumul de acces, aşa cum se prezintă el astăzi FOTO: I.C.

ARAD. Locatarii blocului X42, scările B şi C, de pe Calea Aurel Vlaicu, s-au adresat ziarului nostru, întrucât, spun ei, toate celelalte opţiuni le-au epuizat: cereri către primărie şi audienţă la primar. Lângă cele două blocuri s-a construit un supermarket, iar la o distanţă de aproximativ 60 de cm faţă de unul dintre acestea se construieşte un drum de acces auto dinspre Calea Aurel Vlaicu înspre Bujac. De aici au început nemulţumirile. Iar acestea au crescut când, spun locatarii, au aflat că acea cale de acces auto a fost făcută la cererea lor! Lucru neadevărat, susţin oamenii. Aşa că au cerut audienţă la primar. Edilul, spun însă nemulţumiţii, nu a fost receptiv la problema lor.

Pentru că proiectul nu poate fi stopat, proprietarii de la scările B şi C au înaintat Primăriei Arad două cereri prin care au solicitat ca drumul de acces auto să fie transformat într-o alee pietonală. De ce? Nemulţumiţii celor două scări de bloc ne-au spus că odată construit acel drum de acces auto, toţi cei care vor dori să meargă spre Bujac vor folosi acea „scurtătură". Şi nu vor fi puţini.

Noxe şi parcări

Iar problemele nu se opresc aici. Noxele şi poluarea fonică pe care oamenii le vor avea chiar sub geam reprezintă o altă problemă, în viziunea lor. Iar ultima dar nu cea mai puţin importantă are legătură cu calea de acces auto care va „trece" chiar prin parcarea blocului, îngustând-o. Peste toate, mai vine şi pericolul, căci locatarii susţin că, dacă vor ieşi pe uşa din spate a blocului pentru a-şi lua autoturismele, vor ieşi direct pe noua cale de acces. „Nu dorim acea cale de acces auto pentru că va fi un trafic infernal atât în faţa, cât şi în spatele blocului. Nu avem suficiente locuri de parcare. Realizarea căii de acces a dus la desfiinţate unor locuri de parcare în condiţiile în care nu avem nici loc de joacă pentru copii. Am fost la domnul primar care ne-a spus că zgomotul produs de drumul de acces nu va fi atât de deranjant faţă de ce nebunie vom avea de suportat din cauza traficului din parcarea supermarketului", ne-au spus offul locatarii blocului. **JA - I.C.**

30 de zile

Reprezentanţii Primăriei Arad ne-au declarat, faţă de situaţia descrisă mai sus, că cele două cereri sunt analizate de către cei competenţi şi că locatarii blocului X42, scara B şi C, vor primi un răspuns în termenul prevăzut de lege: 30 de zile. În tot acest timp, locatarii blocului cu pricina susţin că muncitorii lucrează „pe ascuns", ca nu cumva „să ne adunăm noi din bloc la faţa locului".

Cimitir devastat de furtună şi indiferenţă

După furtună, copacii zac peste crucile rupte sub greutatea lor. Nicio creangă nu a fost clintită de vreo mână omenească.

ARAD. Cruci de marmură rupte, garduri de fier smulse din pământ, copaci sfârtecaţi de furtună şi munţi de gunoaie care te întâmpină încă de la intrare. E imaginea cimitirului de pe strada Păşunii, din cartierul Micălaca, cel care se împarte între parohiile din cartier. Prea mulţi stăpâni, nici un responsabil, însă. Copacii rupţi în timpul furtunii de miercuri au pus la pământ câteva cruci şi au rupt gardurile mormintelor. Vineri, la ora documentării noastre, totul era precum după furtună, fără ca cineva să fi încercat a repara măcar puţin imaginea dezolantă a copacilor rupţi şi căzuţi peste morminte.

Gunoaiele, poveste veche

Şi dacă furtuna vine de sus şi nu poate fi controlată, gunoaiele sunt „marfă omenească". Şi zac la poarta cimitirului, dar şi pe la gardurile laterale în grămezi din ce în ce mai mari. Nimeni nu le ia de acolo, pentru că, probabil, nimeni nu plăteşte şi acest serviciu. Parohiile care îşi dispută supremaţia asupra celor morţi nu au bani sau nu se înţeleg ce procent să pună fiecare pentru a rezolva odată pentru totdeauna şi această problemă a comunităţii.

E drept, cimitirul din Micălaca este unul pentru care nu se plăteşte taxa de loc, cel puţin nu oficial, şi, din informaţiile noastre, nici nu prea mai sunt locuri de veci disponibile, dar cei îngropaţi deja aici merită puţin respect. Pentru că, atunci când e vorba de slujbe de sfinţire de cruci sau de cele oficiate la 1 noiembrie sau la Paştele Morţilor, preoţii, cu toţii, se înghesuie să facă slujbe.

Fără chitanţă

Şi-au împărţit, uneori cu scandal, până şi morţii pentru că aceştia rămân, chiar şi după moarte, o sursă de venit. Şi nu se taie nici o chitanţă. Pentru servicii de salubrizare trebuie tăiată chitanţa şi, atunci, e greu să mai pui jos banii pe care i-ai încasat atât de uşor şi al căror număr prea puţini îl cunosc. **JA-M.A.**

Între două lumi

Crucile sunt la pământ rupte de furtuna venită de Sus, gunoiul e la poartă, înălţat de oameni, iar preoţii s-au pierdut undeva între cele două lumi.

Cruci doborâte de furtună FOTO:JA

A ajuns pe mâna legii FOTO: JA

La 16 ani, bănuit că a furat două Dacii

CERMEI. Un adolescent de 16 ani este cercetat după ce ar fi furat două autoturisme Dacia în noaptea de 7 spre 8 iulie. Potrivit Inspectoratului de Poliţie Judeţean Arad, în urma cercetărilor efectuate de poliţiştii de la Secţia nr. 6 Poliţie Rurală Beliu, s-a stabilit că, în noaptea de 7 spre 8 iulie 2014, C.R., de 16 ani, din Berechiu, ar fi sustras două autoturisme marca Dacia, de pe raza localităţii Cermei.

„Autoturismele au fost restituite proprietarilor, iar pe numele adolescentului a fost întocmit un dosar penal sub aspectul săvârşirii infracţiunii de furt calificat şi conducere pe drumurile publice a unui autoturism fără a deţine permis de conducere", au declarat reprezentanţii IPJ Arad. **JA – I.C.**

Autocar cu 60 de pasageri, răsturnat la Lipova

LIPOVA. Un autocar care se îndrepta spre Spania, în care se aflau peste 60 de persoane, şi un autoturism marca Renault au fost implicate sâmbătă după-masă într-un accident rutier produs la Lipova, pe DN7. La faţa locului au fost trimise două autospeciale SMURD şi două ambulanţe, una de la Lipova şi cealaltă de la Arad.

Trei persoane, doi pasageri din autocar şi şoferul maşinii, au suferit răni uşoare şi au fost transportate la Spitalul Judeţean Arad. Potrivit reprezentanţilor Inspectoratului de Poliţie Judeţean Arad, din primele cercetări efectuate la faţa locului de poliţişti se pare că şoferul autoturismului, care se deplasa dinspre Arad spre Deva, a pătruns pe contrasens (din cauze necunoscute deocamdată) unde a lovit autocarul care circula regulamentar din sens opus. În urma impactului, autocarul s-a răsturnat pe partea dreapta, într-un şanţ, în afara părţii carosabile. Traficul rutier a fost blocat aproximativ o oră în zona în care s-a produs accidentul.

Primul ajutor FOTO: FAN

SC Cotta International SRL firmă mixtă Româno - Elveţiană

SELECŢIONEAZĂ PERSONAL

- TAPIŢERI cu experienţă în domeniu;
- MUNCITORI necalificaţi pentru sectorul lipit;
- TINERI ABSOLVENŢI (sc. profesională, liceu)

în vederea calificării în meseria de tapiţer;

Cerinţe: seriozitate, disciplină, program de lucru în două schimburi

Se oferă: • salarizare atractivă; • condiţii deosebite de muncă;
• bonuri de masă; transport gratuit şi pe raza oraşului Arad.

Cei interesaţi sunt rugaţi să se prezinte la sediul societăţii din Arad, str. Bicaz 1-5 (intrarea din Aleea Muncii), zilnic între orele 9.00 -14.00 (487121)

S.C. TEHNODOMUS S.A., ARAD,
Str. Petru Rares Nr. 28

ANGAJEAZĂ

• MUNCITORI AGRICOLI - femei şi bărbaţi

C.V. se vor timite pe fax: 0257-276-445
sau e-mail: office@tehnodomus.ro
sau la sediul firmei din Arad,
Str. Petru Rareş Nr. 28 (Cartier Grădişte) (524221)

S.C. GAZ VEST S.A. Arad
angajează:
Post: Inginer/tehnician topograf (cadastru)
Tip contract: Contract de munca pe perioada nedeterminata cu norma intreaga
Educatie necesara: Invatamant superior de specialitate / scoala tehnica / curs de calificare
Permis de conducere categoria B: constituie avantaj
Domiciliul: municipiul Arad
CV-urile se pot trimite la adresa de e-mail: office@gazvest.com
Informaţii suplimentare se pot obţine la Biroul Personal: tel. 0257/348404 – int. 120 (567756)

SC ADRIANA TOURISTIK COMPANY SRL

angajeaza

FEMEIE DE SERVICIU
pentru autogara , program de lucru part-time (2 ore/zi)
Salariu atractiv.

Pentru relatii puteti suna la telefon:
0257 211525 sau 0752 099317 (569107)

RECLAME

Sport

„Îl dorim pe Ivănică şi Condrea, să vedem dacă ne înţelegem cu ei.”
Roland Nagy, antrenor UTA BD

28 iulie este ziua în care reprezentanţii cluburilor afiliate la Asociaţia Judeţeană de Fotbal Arad sunt convocaţi într-o şedinţă extraordinară de către administratorul judiciar Casa de Insolvenţă RAVA S.P.R.L Motivul: desemnarea administratorului special, cel care va coordona activitatea AJF pe perioada insolvenţei, sub control judiciar.

UTA mai săracă: ne-a părăsit Dumitru Chivu

ARAD. Familia fotbalului arădean a (mai) primit o veste tristă: a murit, în Italia, la 75 ani, Dumitru Chivu, mijlocaşul UTA-ei din anii 1960. Fotbalist cu tehnică spectaculoase, „Monsieur Şivu” - poreclă rămasă după un turneu al UTA-ei în Franţa - a lăsat amintiri superbe colegilor de generaţie. A jucat la UTA din 1962 până în 1967, bifând finala Cupei României din 1966. Dumnezeu să-l odihnească! **JA-D.S.**

Casian Codrean FOTO: FAN

Un vis frânt din joacă

ARAD. Era calificat la Jocurile Olimpice de Tineret din China, dar nu va mai putea participa. A fost suspendat pe o perioadă de doi ani de FR Tir Sportiv şi visul s-a frânt. Dintr-o joacă de copil. Vorbim despre marea speranţă a tirului arădean, Casian Codrean (14 ani, legitimat la CS Municipal), campion naţional la această categorie de vârstă, multiplu medaliat internaţional.

La un concurs din Germania, Casian a câştigat o puşcă de jucărie, cu care a tras pe stradă, din joacă. A fost pârât şi ...suspendat drastic pentru încălcarea statutului şi regulamentelor Federaţiei Naţionale şi Internaţionale de Tir Sportiv. **JA-D.S.**

Povestea Şcolii Sportive Gloria (I)

Trăită şi prezentată cu nostalgie de primul ei director, prof. Constantin Călinescu.

ARAD. Să ridici o casă, să sădeşti un pom şi să faci un copil. E axioma care dă valoare vieţii unui pământean. La cei 81 de ani, împliniţi pe 19 mai, profesorul pensionar Constantin Călinescu se poate considera un om împlinit. Are în spate povestea - de succes la acea vreme - a Şcolii Sportive Gloria. Un reper al sportului arădean, zămislit din nimic, o pepinieră de talente de care îşi aminteşte cu nostalgie.

Director la 37 ani

Absolvent al Liceului Moise Nicoară, promoţia 1951 şi al IEFS Bucureşti, Constantin Călinescu a jucat fotbal la Gloria Arad, Metalurgistul Cugir (Divizia B) şi Vagonul, unde şi-a încheiat cariera la doar 30 ani, din pricina unei accidentări. Din 1965 a fost numit antrenor la Centrul de Copii şi Juniori UTA, iar pe 1 septembrie 1970 a răspuns afirmativ celei mai mari provocări a vieţii. La doar 37 ani devenea director al nou înfiinţatei Şcoli Sportive Gloria. „Nu aveam nimic, doar un plan de şcolarizare cu şapte secţii: atletism, fotbal, box, haltere, judo, lupte şi handbal fete. Am căutat antrenori, am fost ajutat de prof. Czegledi Iosif, director la Grupul Şcolar Profesional, unde am primit o sală de clasă, care folosea drept magazie, vestiar, sală profesorală” - rememorează prof. Călinescu.

Sediu în cinematograf

Din „cufărul” cu amintiri al prof. Călinescu spicuim: „Am pus ochii pe cinematograful Urania situat în Piaţa Avram Iancu. M-am dus la partid, dar tov. Mocuţa, cel care răspundea de sport şi învăţământ, mi-a tăiat elanul. Tovarăşe Călinescu, acum când se pune problema culturalizării maselor, vrei să închid un cinematograf? Noroc că a fost mutat la Cluj. Au venit la partid Cervencovici şi Zîmbrean, care m-au sprijinit în demersurile primirii unui sediu. În cele din urmă am primit sediu, un an mai târziu, tot într-un cinematograf, Aro, situat în Piaţa Pompierilor, în actuala locaţie a şcolii”.

„Şcoala Sportivă Gloria este copilul meu de suflet”

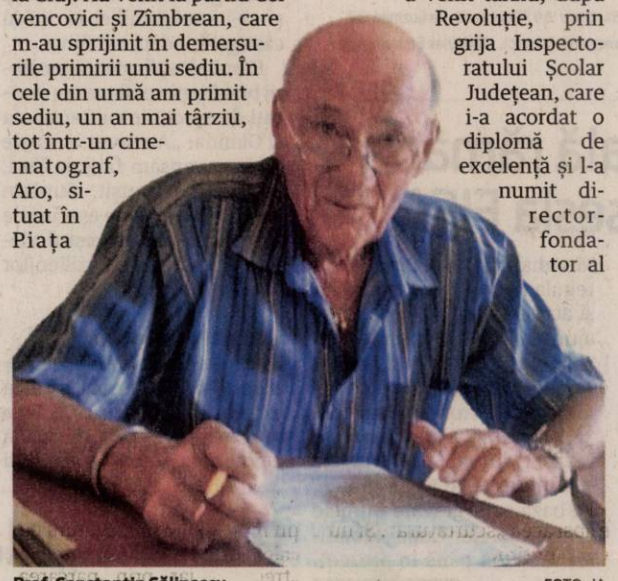

Prof. Constantin Călinescu FOTO: JA

Doi ani au durat lucrările, inaugurarea fiind făcută în 1973, ministerul fiind încântat de dotările Şcolii Sportive Gloria. Recompensa „de suflet” a venit târziu, după Revoluţie, prin grija Inspectoratului Şcolar Judeţean, care i-a acordat o diplomă de excelenţă şi l-a numit director-fondator al Şcolii Sportive Gloria.

Un minut mai deştept

Au fost vremuri grele, dar frumoase. Şcoala avea un autobuz şi o Volga primite de la Consiliul Popular, iar la Motorul, în Aradul Nou, existau dormitoarele sportivilor de performanţă şi o cantină. După fiecare antrenament, sportivii primeau lapte şi sandwich-uri. Fără falsă modestie, prof. Călinescu spune că era cu un minut mai deştept ca alţii. Şi ne oferă un exemplu: „La final de an, unii directori returnau la Finanţe surplusul de bani pe care nu-i putea cheltui. Mergeam la Finanţe, solicitam acei bani şi într-o săptămână îi cheltuiam. Plăteam cantonamente şi tabere şcolare în avans, mergeam la Bucureşti şi mă întorceam cu un camion de echipament sportiv pentru toate secţiile şcolii. Eram descurcăreţ”.

(VA URMA)

DANIEL SCRIDON
daniel.scridon@informmedia.ro

UTA BD a câştigat „triunghiularul” de la Criş

CHIŞINEU CRIŞ. Sâmbătă dimineaţa, la Chişineu Criş a avut loc un „triunghiular” amical, cu participarea echipei locale Crişul, plus UTA Bătrâna Doamnă şi Păulişana Păuliş. Pe o vreme potrivnică fotbalului, cu ploaie totenţială în marea majoritate a timpului de joc (câte o repriză de 50 de minute pentru fiecare „ciocnire”), cei 50 de spectatori au urmărit un fotbal cu destule greşeli, faptul că echipele sunt la startul pregătirilor spunându-şi cuvântul.

Aşa cum era de anticipat, UTA Bătrâna Doamnă a câştigat „triunghiularul”, după 3-0 (goluri Ivănică, Gheorghiţă şi Burlă), cu Păulişana Păuliş şi 1-0 (Bulza), cu gazdele de la Crişul.

Roland Nagy a aliniat nu mai puţin de două echipe, care au avut şi rezerve, în primul meci majoritatea jucătorilor folosiţi fiind în probe.

În meciul pentru locul 2, Crişul a terminat la egalitate, 1-1 (goluri Turcuş, respectiv D. Calancea) cu Păulişana şi - datorită golaverajului mai bun - a evitat ultimul loc.

„Am acceptat propunerea prietenilor de la Crişul, deşi - în mod normal - nu evoluam aşa repede în partide de verificare, la doar două zile de la reunire. Însă, trebuie să ne mişcăm repede, să-i vedem pe cei noi sosiţi. Au fost două reprize de antrenament, acum, la startul pregătirilor, care ne-a oferit o primă părere despre cei veniţi în probe” - a declarat Roland Nagy, antrenorul echipei UTA Bătrâna Doamnă.

Roland Nagy FOTO: L.S.

Ivănică şi Condrea sunt jucători doriţi de Nagy

ARAD. „Triunghiularul” de la Chişineu Criş a adus în prim plan mai mulţi jucători în probe la UTA Bătrîna Doamnă. Cei mai importanţi sunt Dănuţ Ivănică şi Lucian Condrea. Primul a evoluat la FC Argeş, apoi a fost adus şi pe la UTA, unde a făcut doar câteva antrenamente, după care a ajuns la FC Olt. În această vară, Ivănică şi-a reziliat contractul cu echipa antrenată de Dan Oprescu şi a poposit la UTA BD. Antrenorul Roland Nagy şi-a dat deja acordul pentru aducerea atacantului piteştean, la fel ca şi în cazul lui Lucian Condrea, jucătorul care a evoluat pentru Astra Ploieşti (actuală Giurgiu), a venit la Chişineu Criş, pentru a evolua la Europa Alba Iulia, iar după desfiinţarea acesteia s-a dus la CS Oşorhei. Ultima dată a fost legitimat la Craiova lui Mititelu iar acum e liber de contract. La Criş, UTA BD i-a mai testat pe portarul Barabaş, plus jucătorii Steop, Anagor şi Miron. **JA – L.S.**

Flori şi cuvinte frunoase la întâlnirea cu presa FOTO: JA

Sportivul de top al UAV

ARAD. Performerul numărul unu al Clubului Sportiv Universitar Aurel Vlaicu, Marius Petruse, campion mondial la gimnastică aerobică în proba de perechi mixt, împreună cu Bianca Becze, a susţinut, vineri, o conferinţă de presă, alături de preşedintele UAV, prof. univ. dr. Lizica Mihuţ, preşedintele CSU Arad, Ovidiu Şerban şi antrenoarea Ramona Haidu.

Marius Petruse s-a declarat foarte mulţumit de rezultatele obţinute la Mondialul din Cancun (Mexic) şi speră ca pe viitor gimnastica aerobică să fie inclusă în rândul sporturilor olimpice. Omul din spatele performanţelor gimnastului arădean este Ramona Haidu, care de la vârsta de 8 ani îl antrenează pe Marius Petruse: „L-am crescut şi format, iar munca mea ţine de tehnică şi morală. Numai Marius ştie prin ce greutăţi a trecut până să ajungă la aceste rezultate, nu e deloc uşor să te menţii la acest nivel la seniori”.

JA-D.S.

Gi Group angajeaza:
- OPERATORI PRODUCTIE
- MUNCITORI NECALIFICAŢI
- CONTROLOR CALITATE cu experienţă în volane

Gi Group YOUR JOB, OUR WORK

Cerinte: minim 8 clase, vedere buna, disponibilitate pentru lucrul in 3 schimburi
Se ofera: pachet salarial atractiv, **transport asigurat**, tichete de masa, bonusuri lunare
Pentru mai multe detalii si programari, sunati la **0747.012.810.**
Puteti depune un CV direct la sediul nostru din Arad, Str. Piata Garii, bl. A, sc. G, ap. 26 (parter, langa Chic) sau trimiteti pe e-mail la adresa silvia.pantos@gigroup.com
(490935)

Firma **SYLC CON TRANS** din Arad
angajeaza:
- **Inginer mecanic intretinere statie asfalt**

Informatii la tel.: ***0257/281.288***
Depunerea cv-urilor:
La adresa str. Tudor Vladimirescu, nr. 7, Arad;
Pe fax la nr. ***0257/281.289***
Prin e-mail la adresa **office@ifr.ro**
(561859)

PGS
Be Simply the Best
PERFORMANCE
GUARANTEES
SUCCESS
PGS SOFA & CO SRL,
Societate comercială cu vechime în producţia de mobilier tapiţat pentru export (înfiinţată în anul 2004),
ANGAJEAZĂ
Pe bază de contract individual de muncă:
MUNCITORI NECALIFICAŢI
pe posturi de Operatori în Producţie pentru ARAD
CERINŢE:
- Seriozitate;
- Punctualitate;
- Putere de muncă;
- Prezintă avantaj calificarea de tapiţer / tâmplar.
SE OFERĂ:
-Pachet salarial motivant
-Posibilitate de creştere salarială pe bază de aptitudini şi vechime, într-o echipă serioasă şi profesionistă.
SE ASIGURĂ:
- Transport pentru cei din afara municipiului Arad ;
- Condiţii de muncă decente;
- Stabilitatea locului de muncă;
Programul de lucru este de luni până vineri de la 07.00 la 15.30.
Cei interesaţi sunt rugaţi să ne contacteze la nr. de telefon 0752.247.560 între orele 09:00 - 13:00 sau la sediul firmei din Arad, Calea 6 Vanatori, nr 35/A.
Evoluţie cifra de afaceri
PGS Arad Tel: 0752.247.560 Adresa: Arad, Calea 6 Vânători, nr. 35 / A
RECLAME

FIFA WORLD CUP Brasil

WORLD CUP 2014 BRASIL

FINALA MICĂ

Brazilia – Olanda 0-3 (0-2)

Au marcat: Van Persie '3 din penalty, Blind '17 şi Wijnaldum '90+1.

Brazilia: Julio Cesar - Maicon, Thiago Silva, David Luiz, Maxwell - Luiz Gustavo (Fernandinho '46), Paulinho (Hernanes '57) - Ramires (Hulk '73), Willian, Oscar - Jo. Selecţioner: Luiz Felipe Scolari

Olanda: Cillessen (Vorm '90+3) - Kuyt, De Vrij, Vlaar, Martins Indi, Blind (Janmaat '70) - Wijnaldum, Clasie (Veltman '90), De Guzman - Robben, Van Persie. Selecţioner: Louis van Gaal

Cartonaşe galbene: Silva '3, Fernandinho '54, Oscar '69 / Robben '9, De Guzman '37

Arbitri: Djamel Haimoudi (Algeria) - Redouane Achik (Maroc), Abdelhak Etchiali (Algeria); rezervă Yuichi Nishimura (Japonia)

Cupa Mondială rămâne mereu în posesia FIFA

FOTBAL. Regulamentul s-a schimbat din 1970, iar acum trofeul Cupei Mondiale „nu mai poate fi obţinut definitiv de o naţiune", contrar sistemului din trecut, conform căruia o ţară care câştiga de trei ori CM putea să păstreze trofeul, informează AFP.

Precedentul trofeu, Cupa Jules-Rimet, a devenit „proprietatea exclusivă" a Braziliei, după al treilea triumf al naţionalei acestei ţări la Cupa Mondială, în 1970. Din acel an, regulamentul s-a schimbat şi actuala cupă nu mai poate ajunge să fie în posesia unei ţări, fiind prevăzut că trofeul trebuie să rămână în proprietatea FIFA. Trofeul actual are 36,8 centimetri înălţime, este realizat din aur de 18 carate şi cântăreşte 3175 de grame. Pe bază sunt gravate numele câştigătoarelor Cupei Mondiale din 1974 până în prezent.

SURSA: MEDIAFAX

ACTIV GRUP IPURL

Cu sediul în Arad, str. Tribunul Buteanu, nr.1, ap.1, jud.Arad, lichidator judiciar al **SC EUROINTEL SRL**, identificat prin CUI 15301559, nr ORC J02/343/2003, debitor în dosarul 292/108/2010* pe rol la Tribunalul Arad, anunţă vânzarea la licitaţie publică, conform prevederilor Legii 85/2006, a urmatoarelor bunuri:

- autoutilitara furgon marca IVECO, nr. inmatriculare AR - 08 ETO, seria YCFC3572005240679 D 591509 cu preţul minim de începere a licitaţiei de 11.200 lei

- autoutilitara Volkswagen, tipul 21, nr. identificare 2082137187 seria 167823 cilindree 1584 cmc, nr. inmatriculare AR-04-ZFO cu preţul minim de începere a licitaţiei de 3.500 lei,

- mărfuri şi materiale de construcţii, de diferite tipuri si dimensiuni, lista completă fiind disponibilă la sediul ACTIV GRUP IPURL.

Licitaţia va avea loc în data de **16.07.2014**, ora 12^{00}, la sediul ACTIV GRUP I.P.U.R.L. Garanţia pentru înscrierea la licitaţie este de 10% din valoarea de pornire a fiecarui bun. Înscrierile şi achitarea garanţiei de participare la licitaţie se pot face pana cu 1 ora înainte de începerea licitaţiei. L apretul de adjudecare se adauga TVA. Regulamentul de organizare a licitaţiei si relaţii suplimentare se pot obtine la sediul ACTIV GRUP IPURL, tel/fax. 0257.214821, mobil 0744.697814 sau email activ_grup@yahoo.com (569105)

BCC CABINET INDIVIDUAL DE INSOLVENŢĂ

CABINETUL INDIVIDUAL DE INSOLVENŢĂ BEJINAR COSMIN CÂLIN

Desemnat lichidator judiciar prin sentinţa civilă nr. 442 pronunţată în şedinţa publică din 18.06.2014, în dosarul nr. 9313/108/2013, aflat pe rolul Tribunalului Arad, Secţia Civilă, privind pe debitoarea

S.C. ELETTRO MECCANICA 3000 S.R.L.

Cu sediul în Arad, Str. Câmpul Izlaz, nr. FN, jud. Arad

Anunţă toţi creditorii

Că faţă de această societate a fost **deschisă procedura generală a insolvenţei** prevăzută de Legea nr. 85/2006, prin **sentina civilă nr.** 442 **/ 18.06.2014.**

Potrivit prevederilor art. 62, alin. 1, lit. b din Legea nr. 85/2006, **termenul limită pentru înregistrarea creanţelor** se împlineşte la data de **01.08.2014.**

Termenul de verificare a creanţelor şi întocmire a tabelului suplimetar al creanţelor este fixat pentru data de 11.08.2014.

Termenul de definitivare a tabelului creanţelor este fixat pe **25.08.2014.**

Vă aducem la cunoştinţă că nedepunerea cererii de creanţă în termenul menţionat atrage incidenţa prevederilor art. 76 din Legea nr. 85/2006. (569059)

aradjob.ro

„Cerem iertare brazilienilor"

Reprezentativa Olandei a câştigat finala mică a CM 2014, învingând Brazilia cu 3-0.

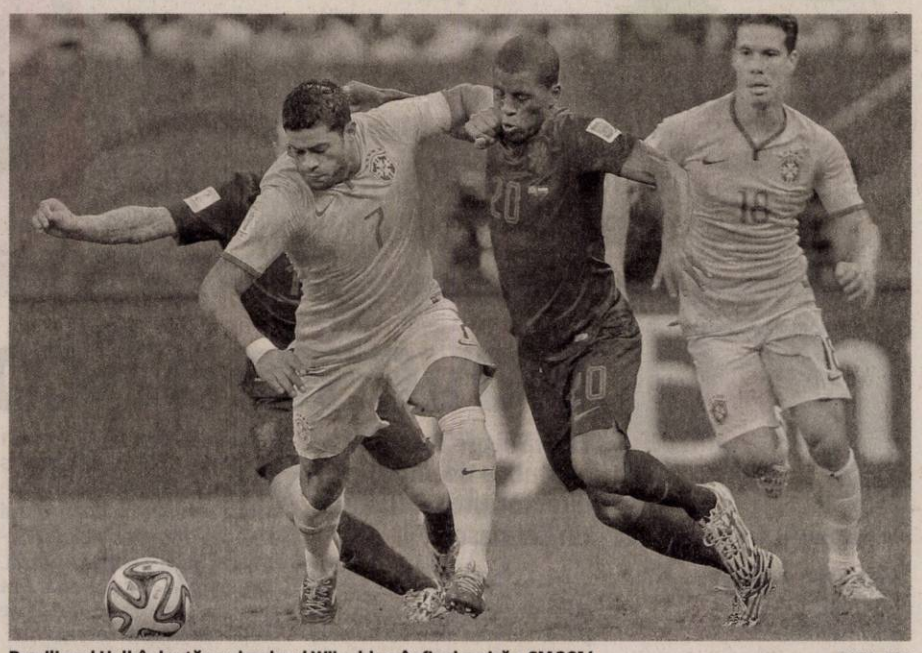

Brazilianul Hulk în luptă cu olandezul Wijnaldum în finala mică a CM 2014 FOTO: EPA

FOTBAL. Căpitanul reprezentativei Braziliei, Thiago Silva a declarat că echipa sa nu merita acest final de Cupă Mondială, subliniind că jucătorii trebuie să ceară iertare fanilor pentru eşecurile cu Olanda şi Germania, informează cotidianul As.

„Suntem frustraţi. Am petrecut nopţi fără somn gândindu-ne la partida cu Germania, iar acum am fost din nou învinşi. Nu meritam acest final. Trebuie să cerem iertare fanilor şi poporului brazilian pentru acel 7-1 cu Germania şi pentru meciul de astăzi. Este foarte greu să te întorci acasă şi să-i spui familiei că nu ai câştigat", a declarat Silva.

Ramires a afirmat că jucătorii brazilieni vor fi mereu marcaţi de eşecurile cu Germania şi Olanda: „Am avut o ocazie să ne revanşăm faţă de fani, dar nu am reuşit. Suntem foarte trişti. Aceste eşecuri de vor marca pentru restul vieţii. Cerem iertare brazilienilor care ne-au sprijinit".

Van Gaal este mulţumit

Selecţionerul Olandei, Louis van Gaal a afirmat că este extrem de mândru că echipa sa a încheiat Cupa Mondială neînvinsă, după ce batavii s-au impus în meciul pentru locul trei cu Brazilia. „În trei zile a trebuit să trecem peste decepţia eliminării cu Argentina. Plecam cu un dezavantaj în faţa ţării gazdă, care a dispus de o zi suplimentară pentru a se pregăti. Voiam locul trei şi am reuşit să-l obţinem. Am marcat 15 goluri în şapte meciuri. Putem considera că turneul nostru final a fost foarte reuşit. Sunt mândru de jucătorii mei şi de staff-ul meu. Meritam mai mult. Visul meu era să devin campion mondial. Şi era posibil. E frustrant cum am fost eliminaţi în semifinale.

Suntem pe locul trei, avem medalii şi am încheiat cu victorie. Echipa a fost extraordinară. Jucătorii au fost solidari şi mi-au făcut munca mai uşoară" a declarat Van Gaal.

Van Gaal a felicitat Brazilia pentru organizarea Cupei Mondiale, subliniind că brazilienii sunt foarte simpatici: „Bravo, Brazilia. Bravo, FIFA. Brazilienii sunt foarte simpatici, chiar dacă nu am avut mult de-a face cu ei, pentru că treaba jucătorilor este să mănânce, să doarmă şi să se antreneze. A fost primul meu Mondial. Şi mi-am îndeplinit un vis".

Reprezentativa Braziliei a fost învinsă, sâmbătă, la Br[illegible]silia, cu scorul de 3-0 (2-0), de selecţionata Olandei, şi a încheiat pe locul patru la turneul final al Cupei Mondiale. În semifinale, Brazilia a fost învinsă de Germania, scor 7-1.

SURSA: MEDIAFAX

Robben: „Olanda merita mai mult decât locul trei"

Robben a fost unul dintre cei mai buni jucători ai CM FOTO: EPA

FOTBAL. Atacantul olandez Arjen Robben a fost desemnat jucătorul meciului Brazilia - Olanda disputat în finala mică a Cupei Mondiale, informează fifa.com. Robben a fost integralist şi a avut 42 de pase reuşite.

El a creat de fiecare dată panică în careul brazilian în timpul incursiunilor sale, depăşindu-i cu regularitate pe adversarii care i-au ieşit în cale. Robben a obţinut de altfel şi penalty-ul de la primul gol al Olandei în finala mică.

Arjen Robben a declarat că Olanda merita mai mult decât locul trei la Cupa Mondială, informează AFP. „Meritam mai mult decât locul trei. Poate mă repet, dar sunt foarte mândru de această echipă. Este o adevărată bucurie să lucrez zi de zi cu aceşti jucători şi acest staff. Nu mai am nicio putere acum, ne-am bătut ca leii timp de o lună", a spus Robben. Arjen Robben este de altfel unul din principalii candidaţi la titlul de cel mai bun jucător al CM 2014.

Marcatorul ultimului gol al meciului cu Brazilia, Georginio Wijnaldum, a declarat că jucătorii olandezi ar fi preferat să joace finala: „Cel mai important este că am reuşit să trecem peste dezamăgirea eliminării în faţa Argentinei. Nimănui nu-i place să joace pentru locul trei. Am fi preferat să jucăm finala. Însă am discutat între noi înaintea meciului cu Brazilia şi ne-am dorit mult să încheiem turneul neînvinşi", a spus Wijnaldum.

SURSA: MEDIAFAX

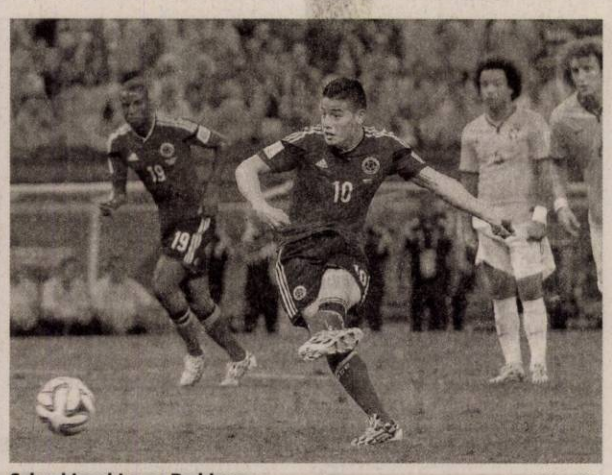

Columbianul James Rodriguez FOTO: EPA

Nominalizaţi la titlul de cel mai bun jucător

FOTBAL. Patru fotbalişti ai reprezentativei Germaniei fac parte din lista celor zece nominalizaţi pentru titlul de cel mai bun jucător al Cupei Mondiale, conform anunţului FIFA. Şapte jucători care au evoluat în finala Germania - Argentina au fost nominalizaţi.

Cei zece nominalizaţi sunt: Angel Di Maria (Argentina), Javier Mascherano (Argentina), Lionel Messi (Argentina), Mats Hummels (Germania), Tony Kroos (Germania), Philipp Lahm (Germania), Thomas Müller (Germania), Neymar (Brazilia), Arjen Robben (Olanda) şi James Rodriguez (Columbia). Titlul de cel mai bun jucător al Cupei Mondiale este decernat de reprezentanţi ai presei şi grupul de studiu tehnic al FIFA. La CM 2010, titlul a fost câştigat de Diego Forlan (Uruguay).

SURSA: MEDIAFAX

Luiz Felipe Scolari nu a demisionat

FOTBAL. Selecţionerul Braziliei, Luiz Felipe Scolari a afirmat că va lăsa Confederaţia Braziliană de Fotbal să-i decidă soarta, într-o conferinţă de presă care a avut loc după meciul pentru locul trei la Cupa Mondială, pierdut în faţa Olandei. „Preşedintele federaţiei (n.r. - Jose Maria Marin) trebuie să decidă. Îi vom înmâna un raport final şi el va decide ce e de făcut. Nu voi vorbi despre viitorul meu cu presa. Noi ar fi trebuit să câştigăm, asta era dorinţa noastră", a declarat Scolari.

Contractul lui Luis Felipe Scolari expiră la finalul campaniei braziliene la Cupa Mondială, dar el a lăsat să înţeleagă că ar putea rămâne în funcţie până la finalul anului. În timpul conferinţei de presă, în sală a intrat Neymar, care l-a îmbrăţişat pe Scolari.

SURSA: MEDIAFAX

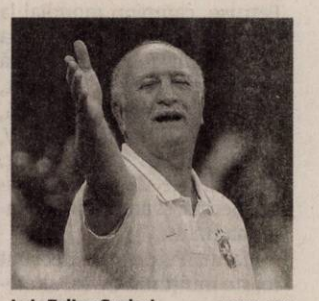

Luis Felipe Scolari FOTO: EPA

Eleganţă, feminitate, delicateţe
Rochiile în culorile verii, inspirate din natură se îmbină într-o „simfonie" de senzaţii vizuale, în timp ce aplicaţiile preţioase din pietre şi mărgele, detaliile florale şi dantela filigranată fascinează privirea şi atingerea.

Rochii în culorile verii

Viaţa în culori este mai veselă, mai palpitantă şi mai pasională! Aşa că, nu este de mirare că, designerii propun un potpuriu de culori vibrante şi pentru vara lui 2014. Chiar dacă s-a lăsat aşteptat sezonul estival se pregăteşte să ne ia prin surprindere cu o explozie de vegetaţie, temperaturi prietenoase şi evenimente în aer liber!

1 Galben. O culoare asociată cu mierea şi albinele are efectul de a te binedispune! Alege o rochie lungă, din voal de mătase, tul şi nasturi Swarovski, din pliuri aşezate minuţios, cascade de fronseuri fine ce iau forma unei lalele, ce au ca efect subţierea taliei şi descoperirea piciorului discret şi elegant!

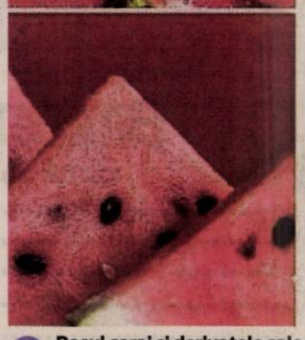

2 Roşul corai şi derivatele sale. Nuanţele şerbet te duc cu gândul la zemoasele căpşune sau la miezul de pepene. Integrează această culoare în garderoba ta, fie prin rochiile de cocktail baby-doll cu dantelă şi aplicaţii în zona bustului care flirtează prin simpla lor purtare sau prin rochiile lungi, feminine! Optează pentru modelele din voal de mătase cu bretele ce cad natural şi seducător pe umeri sau pentru cele pasionale şi romantice cu broderie minuţios aplicată în zona bustului!

3 Verdele smarald. Este o altă surpriză a verii! Fii în armonie cu natura şi vegetaţia luxuriantă şi alege o rochie simplă, dar de efect, model baby-doll care aduce o notă ingénuă, dar în acelaşi timp răvăşitoare, ce va tăia tuturor răsuflarea!

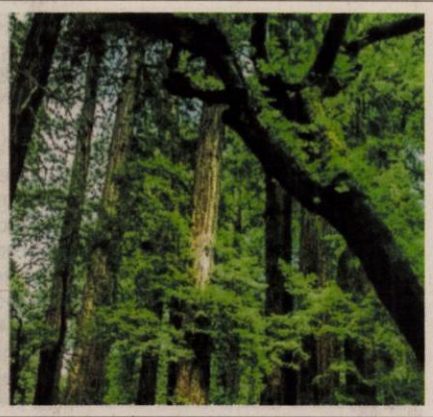

5 Rozul bujorilor înfloriţi. O nuanţă delicată care va pune în valoare feminitatea oricărei femei. Optează pentru rochii lungi, de seară de la Cristallini cu decolteu adânc, de-o eleganţă şi de-o simplitate care garantează oricărei femei că face alegerea potrivită pentru a fi o apariţie distinsă în cadrul unui eveniment special!

4 Piersică şi roz prăfuit. Cristallini propune pentru această vară şi nuanţele de piersică şi roz prăfuit, reinterpretând rochia de cocktail prin aplicaţiile florale, din zona decolteului sau aplicaţii din flori „laser-cut" aplicate pe tul în zona spatelui!

6 Albastrul mării. O pată de albastru în garderobă te duce cu gândul la mare, la insulele greceşti sau la cerul senin. Nuanţele de albastru cobalt sau de turcoaz, vin în modele surprinzatoare! De exemplu, o rochie sirenă, realizată cu creativitate şi îndemânare, ce evidenţiază silueta şi lasă să se întrevadă piciorul duce senzualitatea la cote maxime! Breteaua pe un umăr, din dantelă cu aplicaţii are un design inovator care aduce un plus de autenticitate acestei creaţii.

GARSONIERE

• **Vând garsonieră** confort 1, Poetului, et. 1, preţ negociabil, 0744.171.778. 551236

AP. 2 CAMERE - ARAD

• **Cumpăr apartament 1- 2 camere. Plata pe loc!!! 0744.849.390.** 266166

• **Cumpăr apartament** 1- 2- 3 camere, banii jos. Telefon 0746.055.126, 0724.512.512. 476154

• **Cumpar apartament** 1- 2 camere platesc imediat 0752113316, 0721670839 561882

• **Vând apartament** 2 camere Intim, et. 1/10 decomandat, parchet lemn masiv, amenajat, climatizare, mobilat, utilat, 42.000 Euro, 0722.318.638, seara. 561877

• **Vând apartament** 2 camere, 4/4, Revoluţiei 31. Informaţii tel. 0720.502.455. 567226

• **Vând apartament** 2 camere, zona Poetului, etaj 3, mobilat- utilat, ☎0746.975.015 569075

AP. 3 CAMERE - ARAD

• ●**Vând sau** închiriez apartament 110mp, în spate la Policlinica Ziridava, ☎0756.877.416. 562244

AP. 4 CAMERE - ARAD

• **Vând apartament** 4 camere la X29, et. VI, zona Vlaicu, preţ 36.000 Euro. Telefon 0744.307.142. 560572

• **Vând apartament** 4 camere, etaj 1, decomandat, zona Vlaicu, ☎0723.935.656. 560573

APARTAMENT LA CASĂ

• **Vând apartament** ultracentral, 180 mp, amenajat, 80.000 Eur. Accept şi variante. Tel. 0756.245.548. 560375

• **Vând apartament** una cameră, bucătărie, baie, coridor, cămară, loc garaj, central, la casă, total 76 mp, recent zugrăvit şi mobilat. Preţ 24.500 Eur/negociabil. Tel. 0752.425.210. 569096

CASE - ARAD

• **Vând casă** în Micălaca, str. Fluierului nr. 2, 0722.782.353. 561866

• **Vând casă** veche str. Cedrului, suprafaţa 650 mp, 35.000 Euro, negociabil. Telefon 0744.784.910. 539534

• **Vând casă,** Arad, str.Remus nr.20. Preţ 35.000 Eur, ☎0257/281158, 0747.142.306. 544887

• **Vând casă,** central, 3 vecini în curte, 36.000 Eur. Tel. 0756.245.548. Accept şi variante. 560372

• **Vând două** case pe centură în Gai una la roşu, cealaltă finisată, negociabil la vedere şi cu plata în rate şi doar cu avans, 0744.171.778. 551231

CASE - JUDEŢUL ARAD

• **Vând casă** Şeitin 3 camere, bucătărie, cămară, anexe, grădină mare, preţ 15.000 Euro. Informaţii 0724.057.470. 567231

• **Vând casă** în Curtici. Preţ 37.000 Eur/negociabil. Tel. 0752.425.210. 569097

• **Vând casă** în Hunedoara Timişană la 18 km de Arad, suprafaţă 1440 mp, compusă din 3 camere, anexă (bucătărie vară), curte, front stradal foarte mare, grădină, garaj, acoperiş recondiţionat. Preţ 10.000 Eur/negociabil. Tel. 0752.742.334. 562188

• **Vând urgent** casă nouă la cheie în Zimand Cuz, preţ negociabil. Tel. 0722.307.275. 560557

CASE VACANŢĂ - JUD. ARAD

• **Vând cabană** Insula Mureş, preţ la vedere. Informaţii telefon 0740.205.575. 559587

CASE VACANŢĂ-ALTE JUD.

• **ARIEŞENI, teren- construcţii** cabane-vacanţă, curent- electric, eventual cabană, 0722- 257409. 560516

VILE - ARAD

• **Vând vilă** Arad- Micălaca, preţ la vedere. Informaţii telefon 0740.205.575. 559588

SPAŢII COM. - ARAD

• **Vând spaţiu** comercial, Cocorilor, 140 mp, amenajat, 49.000 Euro, 0744.849.390. 559558

• **Vand 6- încăperi,** 2- băi, ultramodern, 206- mp, demisol Zona- PRIMĂRIE, 0722-257409. 560513

TERENURI LOCAL

• **Cumpar teren** arabil Arad si imprejurimi 0752113315, 0721670839 561885

• **Vând loc** pentru casă: Arad: 450 mp- 12.500 euro, Zădăreni 600 mp- 6.300 euro. Rate- avans 2.500 euro. Telefon 0754.782.756. 558515

• **Vând 0,83** ha teren în Arad. Tel. 0752.343.828 569076

TERENURI JUDEŢ

• **Vând loc** casă com. Frumuşeni, 720 mp, pe colţ, cu livadă pomi, împrejmuit cu gard, branşat la apă, preţ 5.100 Euro. Telefon 0742.633.426. 558491

• **Vând loc** de casă în localitatea Macea. Tel. 0758.325.343. 559629

• **Vând loc** de casă în Cuvin, preţ 11.500 Euro, 0723.791.460. 561919

IMOBILE CHIRII

• **Închiriez apartament** 3 camere, zona Spitalului Judeţean, mobilat. Telefon 0722.427.617. 562150

• **Închiriez garsonieră** confort 1, mobilat, utilat, renovat, Confecţii. Informaţii 0771.223.906. 567248

• **Caut să** închiriez apartament 2 camere la casă, zona Alfa, Boul Roşu, 0754.934.333. 567230

• **Închiriez 2- 6** încăperi demisol, Primărie-ARAD, renovate- modern, 0722257409. 560509

SPAŢII COM. - ARAD

• **Închiriez hală** 210 mp în Parcul Industrial UTA. Telefon 0721.288.570. 558552

• **Închiriez spaţiu** ultracentral, 85 mp, Bulevardul Revoluţiei, km 0, 0720.149.419. 569167

• **Dau în** chirie spaţiu comercial, 37 mp, P-ta Arenei, 0722.369.783. 559581

OFERTE LOCURI DE MUNCĂ

• **Angajăm şofer** distribuţie marfă, avantaj categoria CE. Informaţii telefon 0740.187.100.

• **Angajăm şoferi** distribuţie naţională pe maşini frigorifice 20to. Telefon 0749.162.963.

• **Angajăm şoferi** distribuţie produse de panificaţie, domiciliu în Arad, 0730.030.119.

• **Angajăm şoferi** profesionişti, atestat, card tahograf, pentru balastieră. Telefon 0721.331.733.

• **Angajăm brutari** şi feliatori pâine cu experienţă. Tel. 0740.091.727, 0744.918.256.

• **Angajăm contabilă** evidenţă primară, experienţă, şofer tir, experienţă. Tel. 0737.508.213.

• **Angajăm finisori** în construcţii. Informaţii la telefon 0740.187.100.

• **Angajăm inspector** asigurări şi secretar- contabil. Trimiteţi C.V.+ foto la: asigurari.romania@yahoo.ro

• **Angajăm lucrător** bucătărie, localitatea Vladimirescu, DN 7. Tel. 0749.112.114, 0722.562.024.

• **Angajăm mecanic** auto întreţinere şi reparaţii, electro- mecanic. Tel. 0724.325.613.

• **Angajăm oameni** cu experienţă în construcţii. Informaţii 0734.692.169.

• **Angajăm tâmplari** cu experienţă în Sântana. Asigurăm transport. Telefon 0748.796.951.

• **Angajez şofer** B,C,E,D, atestat, ADR, intern, internaţional experienţă. Tel. 0744.785.514.

• **Angajez şofer** pentru tir, cu experienţă. Informaţii la tel. 0745.144.455.

• **Angajez brutar,** ambalator manual (feliat pâine), şofer distribuţie, Aradul-Nou, 0740.024.281.

• **Angajez femei** serioase peste 45 ani, pentru ansamblare cablaje, ☎0749.109.172. 567241

• **Angajez vânzătoare** cu experienţă magazin alimentar, Micălaca. Telefon 0723.511.265.

• **Angajez vânzătoare** produse alimentare, serioasă, sociabilă, harnică. Tel. 0745.252.510, 0740.032.812.

• **Firmă construcţii** angajează zugravi-finisori, termoizolatori amporă, necalificaţi. Tel. 0745.645.221.

• **Firmă de** curăţenie angajăm personal. Telefon 0732.124.685.

• **Firmă producătoare** preparate carne angajează şoferi distribuţie, Arad. CV-urile: a.blenche@cia- aboliv.ro

• **S.C. angajează** şoferi intern/extern (20 tone, atestat). Tel.0725.347.838, 0725.234.626.

• **S.C. angajează** manipulanţi. Tel. 0756.998.439.

• **S.C. angajează** muncitori instalaţii industriale (şantier- deplasare). Tel. 0740.304.930.

• **SC angajează** finisori în construcţii. Telefon 0721.242.476.

• **SC angajează** inginer/ maistru pentru producţie, montaj confecţii metalice 021/32.37.880.

SOCIETATE COMERCIALA ANGAJEAZĂ

OPERATOR comercial aprovizionare automate cafea

Cerinţe: permis Cat. B, minim şcoala profesională;

Se oferă: salarizare fixă, bonusuri şi bonuri de masă;

Cv-urile se trimit la adresa de e-mail: arad@ipcvending.ro (562144)

HOG SLAT

Angajeaza

SUDORI

Candidatii interesati pot depune cerere (CV) la sediul firmei din Arad, Cartier Micalaca, Str. Pastorului, nr. 28.

Relatii la telefon **0257/259848.**

(559622)

Angajăm

OPERATORI MASE PLASTICE, calificaţi/necalificaţi, cu domiciliul în împrejurimile cartierului Sînicolau.

Informaţii la 0257.206.211

de L-V, între orele 08:30 – 17:00

(551271)

EVW HOLDING SRL, reprezentanta DAF din Arad,

ANGAJEAZĂ ÎNGRIJITORI CLĂDIRI.

Candidatul ideal este o persoana serioasa, responsabila si ordonata.

Persoanele interesate sunt rugate sa trimita Cv-ul

pe adresa **office.arad@evwholding.ro**

***Informatii:* 0372 200 500**

(569084)

PROFESIONAL INSOLVENCY MANAGEMENT S.P.R.L

În calitate de lichidator al **SC CRISALIN BUSINESS SRL**, cu sediul în loc. Arad, str. Trenului, nr. 73, jud. Arad, având CUI 19151020, înregistrată la Oficiul Registrului Comertului de pe lângă Tribunalul Arad sub nr. J02/1989/2006, în temeiul art. 61 alin. 3 din Legea 85/2006 notifică pe toţi creditorii că prin încheierea nr. 225/02.07.2014 în dosarul 3513/108/2014 s-a deschis procedura genarală de insolvenţă prevăzută de Legea 85/2006 împotriva **SC CRISALIN BUSINESS SRL.**

Creditorii. vor depune declaraţiile de creanţă până în data de 01.09.2014 la grefa Tribunalului Arad, acestea trebuind sa îndeplinească cerinţele prevăzute în art. 65 din Legea nr. 85/2006. Relaţii la tel. 0357/411373, fax. 0257/215544. (569105)

CABINETUL INDIVIDUAL DE INSOLVENŢĂ
BEJINAR COSMIN CĂLIN

Desemnat lichidator judiciar prin încheierea civilă nr. 230/CC pronunţată în şedinţa Camerei de consiliu din 02.07.2014, în dosarul nr. 3624/108/2014, aflat pe rolul Tribunalului Arad, Secţia Civilă, privind pe debitoarea

S.C. STELLA MARINA BEST FOOD S.R.L.

Cu sediul în Arad, Str. Luncii, nr. 9, jud. Arad

Anunţă toţi creditorii

Că faţă de această societate a fost **deschisă procedura simplificată a insolvenţei** prevăzută de Legea nr. 85/2006, prin **încheierea nr. 230/CC/ 02.07.2014.**

Potrivit prevederilor art. 62, alin. 1, lit. b din Legea nr. 85/2006, **termenul limită pentru înregistrarea creanţelor** se împlineşte la data de **01.09.2014.**

Termenul de verificare a creanţelor şi întocmire a tabelului preliminar al creanţelor este fixat pentru data de 29.09.2014.

Termenul de definitivare a tabelului creanţelor este fixat pe **29.10.2014**.

Vă aducem la cunoştinţă că nedepunerea cererii de creanţă în termenul menţionat atrage incidenţa prevederilor art. 76 din Legea nr. 85/2006. (569066)

CABINETUL INDIVIDUAL DE INSOLVENŢĂ
BEJINAR COSMIN CĂLIN

Desemnat lichidator judiciar prin sentinţa civilă nr. 570 pronunţată în şedinţa publică din 02.07.2014, în dosarul nr. 7484/108/2013, aflat pe rolul Tribunalului Arad, Secţia Civilă, privind pe debitoarea

SOC. AGR. TIMPURI NOI

Cu sediul în Pecica, Str. 2, nr. 71, jud. Arad

Anunţă toţi creditorii

Că faţă de această societate a fost **deschisă procedura simplificată a insolvenţei** prevăzută de Legea nr. 85/2006, prin sentinţa civilă **nr. 570 / 02.07.2014.**

Potrivit prevederilor art. 62, alin. 1, lit. b din Legea nr. 85/2006, **termenul limită pentru înregistrarea creanţelor** se împlineşte la data de **15.08.2014.**

Termenul de verificare a creanţelor şi întocmire a tabelului suplimentar al creanţelor este fixat pentru data de 25.08.2014.

Termenul de definitivare a tabelului creanţelor este fixat pe **08.09.2014**.

Vă aducem la cunoştinţă că nedepunerea cererii de creanţă în termenul menţionat atrage incidenţa prevederilor art. 76 din Legea nr. 85/2006. (569060)

aradjob.ro

EVIDENŢIAZĂ-TE!

Text: **DATA apariţiei:**.....

.....

.....

.....

.....

.....

.....

Talon valabil până în 30 septembrie 2014

Date personale:

Nume şi Prenume:

Telefon:

Buletin de identitate:

TALON + PREŢUL CATEGORIEI AFERENTE

Anunţurile se preiau zilnic, la ghişeu, până în ora 16[00], după această oră, se pot prelua doar prin intermediul sistemului online de preluare al anunţurilor disponibil pe www.jurnalaradean.ro . Anunţurile de mică publicitate din Jurnal Arădean se publică pe baza talonului din ziar
Redacţia nu îşi asumă responsabilitatea pentru conţinutul anunţurilor de mică publicitate!

CASA DE INSOLVENŢĂ RAVA S.P.R.L.
în calitate de administrator judiciar
ANUNŢĂ TOŢI CREDITORII **DEBITORULUI**
S.C. LA RECLAMA S.R.L.

cu sediul în Arad, Str. Alecu Russo, Nr. 4, Ap. 1 şi 2, Jud. Arad, înmatriculată la O.R.C. Arad sub nr. J02/763/2001, având C.U.I. 14311910, că faţă de această societate a fost deschisă procedura insolvenţei prevăzută de Legea nr. 85/2006, prin Încheierea civilă nr. 228 din data de 02.07.2014, pronunţată de Tribunalul Arad în dosarul 3593/108/2014.

Termenul limită pentru înregistrarea cererii de admitere a creanţelor asupra averii debitorului este data de **01.09.2014**. În temeiul art. 76 alin.(1) din Legea privind procedura insolvenţei, nedepunerea cererii de admitere a creanţei până la termenul menţionat atrage decăderea din drepturi privind creanţa/ creanţele pe care le deţineţi împotriva debitorului. **Alte termene stabilite:** Termenul limită pentru verificarea creanţelor, întocmirea, afişarea şi comunicarea tabelului preliminar al creanţelor este data de **29.09.2014**. Termenul limită pentru depunerea eventualelor contestaţii la tabelul preliminar este de 5 zile de la data publicării acestui tabel în Buletinul Procedurilor de Insolvenţă.. Termenul de definitivare a tabelului creanţelor este la data de **29.10.2014.** În termen de 10 zile de la primirea prezentei notificări, pentru motive întemeiate, creditorii pot face opoziţii la deschiderea procedurii.

Debitorul **S.C. LA RECLAMA S.R.L.** are obligaţia ca în termen de 10 zile de la deschiderea procedurii să depună la dosarul cauzei documentele prevăzute la art. 28 alin. (1) din Legea privind procedura insolvenţei

Informaţii suplimentare la tel. 0372.724.485 sau la sediul profesional al administratorului judiciar **CASA DE INSOLVENŢĂ RAVA S.P.R.L.** *situat în Arad, Str. Salacz Gyula, Nr. 3A, Jud. Arad.*

(569098)

CASA DE INSOLVENŢĂ RAVA S.P.R.L.
în calitate de administrator judiciar
ANUNŢĂ TOŢI CREDITORII **DEBITORULUI**
ASOCIAŢIA JUDEŢEANĂ DE FOTBAL ARAD

cu sediul în Arad, Calea Aurel Vlaicu, Nr. 36, Jud. Arad, înregistrată în Registrul Asociaţiilor şi Fundaţiilor aflat la grefa Judecătoriei Arad sub nr. 13/26.07.1991, având C.U.I. RO 5104215, că faţă de această societate a fost deschisă procedura insolvenţei prevăzută de Legea nr. 85/2006, prin Încheierea civilă nr. 227 din data de 02.07.2014, pronunţată de Tribunalul Arad în dosarul nr. 3586/108/2014.

Termenul limită pentru înregistrarea cererii de admitere a creanţelor asupra averii debitorului este data de **01.09.2014**. În temeiul art. 76 alin.(1) din Legea privind procedura insolvenţei, nedepunerea cererii de admitere a creanţei până la termenul menţionat atrage decăderea din drepturi privind creanţa/ creanţele pe care le deţineţi împotriva debitorului. **Alte termene stabilite:** Termenul limită pentru verificarea creanţelor, întocmirea, afişarea şi comunicarea tabelului preliminar al creanţelor este data de **29.09.2014**. Termenul limită pentru depunerea eventualelor contestaţii la tabelul preliminar este de 5 zile de la data publicării acestui tabel în Buletinul Procedurilor de Insolvenţă.. Termenul de definitivare a tabelului creanţelor este la data de **29.10.2014.** În termen de 10 zile de la primirea prezentei notificări, pentru motive întemeiate, creditorii pot face opoziţii la deschiderea procedurii.

Debitorul **ASOCIAŢIA JUDEŢEANĂ DE FOTBAL ARAD** are obligaţia ca în termen de 10 zile de la deschiderea procedurii să depună la dosarul cauzei documentele prevăzute la art. 28 alin. (1) din Legea privind procedura insolvenţei

Informaţii suplimentare la tel. 0372.724.485 sau la sediul profesional al administratorului judiciar **CASA DE INSOLVENŢĂ RAVA S.P.R.L.** *situat în Arad, Str. Salacz Gyula, Nr. 3A, Jud. Arad.*

(569099)

CASA DE INSOLVENŢĂ RAVA S.P.R.L.
în calitate de administrator judiciar
ANUNŢĂ TOŢI CREDITORII **DEBITORULUI**
S.C. BOLOSTEP S.R.L.

cu sediul în Arad, Str. Vasile Alecsandri, Nr. 1, Et. 1, Ap. 2C Jud. Arad, înmatriculată la O.R.C. Arad sub nr. J02/335/2010, având C.U.I. 26889757, că faţă de această societate a fost deschisă procedura insolvenţei prevăzută de Legea nr. 85/2006, prin Încheierea civilă nr. 226 din data de 02.07.2014, pronunţată de Tribunalul Arad în dosarul nr. 3517/108/2014.

Termenul limită pentru înregistrarea cererii de admitere a creanţelor asupra averii debitorului este data de **01.09.2014**. În temeiul art. 76 alin.(1) din Legea privind procedura insolvenţei, nedepunerea cererii de admitere a creanţei până la termenul menţionat atrage decăderea din drepturi privind creanţa/ creanţele pe care le deţineţi împotriva debitorului. **Alte termene stabilite:** Termenul limită pentru verificarea creanţelor, întocmirea, afişarea şi comunicarea tabelului preliminar al creanţelor este data de **29.09.2014**. Termenul limită pentru depunerea eventualelor contestaţii la tabelul preliminar este de 5 zile de la data publicării acestui tabel în Buletinul Procedurilor de Insolvenţă.. Termenul de definitivare a tabelului creanţelor este la data de **29.10.2014.** În termen de 10 zile de la primirea prezentei notificări, pentru motive întemeiate, creditorii pot face opoziţii la deschiderea procedurii.

Debitorul **S.C. BOLOSTEP S.R.L.** are obligaţia ca în termen de 10 zile de la deschiderea procedurii să depună la dosarul cauzei documentele prevăzute la art. 28 alin. (1) din Legea privind procedura insolvenţei

Informaţii suplimentare la tel. 0372.724.485 sau la sediul profesional al administratorului judiciar **CASA DE INSOLVENŢĂ RAVA S.P.R.L.** *situat în Arad, Str. Salacz Gyula, Nr. 3A, Jud. Arad.*

(569101)

• **SC angajează** muncitori depozit piei. Contact 0744.636.203.

• **Sc angajează** sudori pentru producţie şi montaj confecţii metalice, 021/32.37.880. 561889

• **Societate comercială** angajează contabil pentru evidenţă primară. Aşteptăm CV-urile la adresa de mail comercial@alpin57lux.com. Relaţii la telefon 0742.047.558.

PRESTĂRI SERVICII

• **Acord garanţie,** repar maşini spălat automate, frigidere, domiciliul clientului, 0745.395.282. 559550

• **Cumpăr sau** soluţionez rapid dosare în baza legilor 9- Bulgaria, 290- Basarabia şi legea 10- numai cu raport de evaluare, 0723.924.609, 0761.475.164. 549263

• **Execut zidării,** tencuială, gresie, faianţă, şape, zugrăveli, betoane, izolaţii, 0745.896.858. 569873

• **Reparăm, tapiţăm** canapele, colţare, scaune, rolete, domiciliul clientului, ☎0257/219514, 0724.208.683. 559665

• **Reparăm: clime,** centrale, instante, frigidere, maşini spălat, cuptoare, etc., ☎0749.961.796. 560593

CONSTRUCŢII

• **Aduc balast,** nisip, car moloz etc., 2- 20 mc, ☎0745.036.969. 558548

• **Aduc nisip,** balast, sorturi, pământ, mraniţă, moloz, deşeuri esenţă tare la domiciliu, ☎0756.382.878. 560552

• **Aduc nisip,** balast, sorturi, pământ, lemne, ridic moloz 1-6 mc. Tel. 0754.772.222. 562179

• **Duc nisip,** balast, sorturi, griblură, piatră codru, mraniţă, gunoi, moloz. Cantităţi mici şi mari, ☎0742.749.698, 0751.839.723. 560549

• **Vând nisip,** balast, sort, mraniţă, lemne. Telefon 0747.206.371. 536763

ELECTRONIC PLUS

• **Vindem/Reparăm electrocasnice** second, frigorifice, maşini spălat, uscătoare, aragaze, electrice, televizoare, anvelope, vitrine comerciale, termopane. Reducere pentru schimb, rate, Lipova. Tel. 0744.796.542. 255370

POŞTA LUI CUPIDON

• **Nou Arad!!!** Salon masaj erotic discreţie, rafinament, maseuze senzuale, ☎0720.411.562. 548391

PIERDERI

• **Declar pierdut** certificatele constatatoare 19997/26.04.2011 şi 9294/10.02.2009, aparţinând Teopolin S.R.L. Le declar nule. 569093

• **Pierdut atestat** profesional transport marfă seria 0222027000, pe numele Teodor Bic. Îl declar nul. 569083

• **Pierdut Certificat** constatator nr. 72340/17.11.2009 - la sediu şi terţi- aparţinând S.C. Dedal Construct S.R.L. Îl declar nul 569073

• **Pierdut certificat** de înregistrare şi certificat constatator aparţinând Ţârnău Alexandru- Ioan PFA, CUI 32866430, număr de înregistrare F2/207/2014. Le declar nule. 569165

PLANTE - FLORI

• **Vând baloţi** lucernă, calitate, coasa II-a, negociabil, la vedere, ☎0786.594.746. 559670

ANIMALE - PĂSĂRI DOMESTICE

• **Cumpăr vaci** slabe, grase lipsă calciu pentru abator. Telefon 0745.505.122. 557907

• **Vând grăsuni** de 3 luni rasă carne. Telefon 0744.855.910. 569874

• **Vând porci** 90/100 kg/buc., rasă carne, 0744.853.910. 567251

MASINI, UTILAJE, INSTALATII

• **Pavilion apicol,** tractor U650, remorcă 6T basculabilă, plug 3 brazde, boidoane aluminiu. Tel. 0770.566.115, 0745.986.992. 536659

ÎMPRUMUTURI FINANCIARE

• **Acordăm credite** nevoi personale, ipotecare şi refinanţare, salar 636, pensie 350 lei, 0755.025.216.

• **Ai nevoie** urgent de bani?! Garanţie auto! Relaţii: ☎0737.866.265, 0757.690.211. 556688

• **Ofertă: împrumut** în euro 12 luni! Act notarial, garanţie imobiliară, plata la final! Posibilitate prelungire! Fără dobândă! Relaţii: 0726.842.692, 0743.787.609.

DIVERSE

• **Vând poartă** de fier- 4 ani, 2 buc, 160/180, 1 buc, 160/180- 500 lei. Telefon 0770.762.038. 556562

• **Vând teracotă** 7 rânduri, 3 televizoare color 70- 80 cm, ☎0756.877.416. 562139

• **Vând 40** litri ţuică de 52 grade: prune, mere, pere, piersici, cireşe. Tel.0257/372824. 569103

• **Vând cazane** pentru ţuică, diferite mărimi, preţ avantajos, 0746.549.644, 0756.814.239. 556695

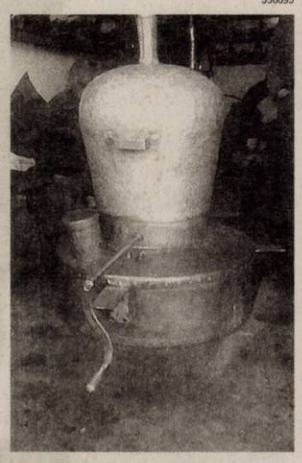

DECESE

Cu imensă durere ne luăm rămas bun de la cel care a fost cel mai bun soţ, tată, bunic, socru, frate, cumnat şi unchi,

prof. DĂIAN DAN MIRCEA.

Înmormântarea va avea loc astăzi, 14 iulie 2014, la orele 14,00 de la Capela Cimitirului Eternitatea (UTA).

Familia îndoliată

Cu adâncă durere în suflet anunţăm încetarea din viaţă a celui care a fost

ing. VOŞTINAR DUMITRU

Înmormântarea va avea loc, luni, 14 iulie, ora 15, de la capela Cimitirului Eternitatea.

Familia îndoliată

CONDOLEANŢE

Cadrele didactice şi personalul auxiliar al Şcolii Gimnaziale "Caius Iacob" Arad, sunt alături de doamna director prof. Voştinar Mihaela în grelele momente pricinuite de decesul soţului,

ing. VOŞTINAR DUMITRU.

Sincere condoleanţe.

(1-7489728)
IN MEMORIAM
NON STOP!
KUKI - servicii funerare complete
Producător de sicrie - oferă sicrie la preţ de producător.
Pentru membrii C.A.R.P. transport gratuit atât în oraş, cât şi în judeţ.
GRATUIT rezolvăm actele la spital, primărie, casa de pensii şi C.A.R.P.
Transport intern şi internaţional ● Accesorii funerare.
Contact: Arad, Str. Mihai Eminescu nr. 4 (în curte), vis-a-vis de Cerbul Albastru.
Telefon: 0257/211929, mobil: 0723-343-964
www.inmemoriamkuki.com
Nou! Casă funerară - Strada Ştefan Ludwic Roth nr. 1 D, Grădişte

Suntem alături de Rodica Jurchela din Lipova în durerea pricinuită de moartea mamei sale. Dumnezeu s-o odihnească!

Familiile Danciu şi Nistor

Conducerea şi colectivul societăţii Feroneria Prod SA Arad se alătură la marea durere a familiei fostului nostru coleg, şef serviciu controlul calităţii,

ing. DUMITRU VOŞTINAR (MITICĂ)

şi transmite un ultim omagiu de preţuire şi respect.

COMEMORĂRI

S-au scurs 4 ani de dor şi lacrimi de când iubita noastră soţie, mamă şi bunică,

PALCU ANA
din Socodor

s-a stins ca o flacără sub privirile noastre neputincioase. Te plângem mereu şi îţi purtăm aceeaşi dragoste, recunoştinţă şi scumpă amintire. Odihneşte-te în pace mami dragă!

Familia ta

Cu durere în suflet anunţăm că au trecut 2 ani de la trecerea în nefiinţă a celei care a fost draga noastră fiică şi mamă,

EVA TRIF.

Dumnezeu să o ierte şi să o odihnească în pace. Nu te vom uita niciodată!

Mama Ana şi fiica Alexandra

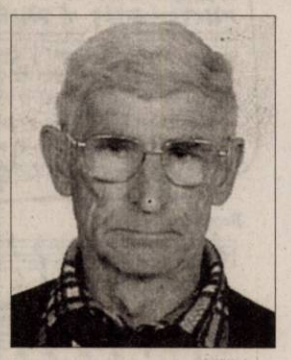

Au trecut 2 ani de durere şi lacrimi de la decesul mult iubitului nostru soţ şi tată,

HOTĂRAN PETRU.

Dumnezeu să-l odihnească în pace!

Soţia Ibi şi fiica Deti

Cu durere în suflet amintim celor care l-au cunoscut că vineri, 11 iulie 2014 s-au împlinit 6 săptămâni de când a plecat dintre noi, răpus de o boală necruţătoare,

NICODIN AUREL.

Nu te vom uita niciodată! Mulţumim tututor celor care au fost alături de noi la necazul nostru. Dumnezeu să-l odihnească!

Familia

Astăzi, 14 iulie se împlinesc 2 ani de când a plecat dintre noi cel care a fost soţ, tată, socru, bunic şi străbunic,

NINCU OCTAVIAN.

Dumnezeu să-l ierte şi să-l odihnească în pace!

Fam. Nincu şi Jucu

Azi, 14 iulie 2014 se împlinesc 9 ani de când a plecat dintre noi pe un drum fără întoarcere cel care a fost dragul nostru fiu şi tată,

CRISTIAN SCROB.

Dumnezeu să te odihnească în pace şi lumină.

Te plâng mereu fiul Cosmin, mami şi tati

Astăzi se împlinesc 5 ani de când mama mea dragă,

HORGA MARIA

a plecat în ceruri lângă sora mea scumpă,

MARIANA ARDELEAN.

Bunul Dumnezeu să vă dea lumină şi odihnă veşnică în Împărăţia Sa.

Îndurerata familie

La împlinirea a 24 ani de la trecerea în eternitate, aprindem o lumânare şi aşezăm un buchet de flori şi lacrimi pe mormântul celui care a fost soţ, tată, bunic,

dr. BĂTĂLAN EUGEN.

Vom păstra în amintirea noastră chipul şi dragostea cu care ne-ai înconjurat.

Familia

La 14 iulie se împlinesc 10 ani de tristeţe, lacrimi şi dor de la despărţirea de scumpa noastră soţie, mamă şi soacră,

MARIA BLIDIŞEL.

Odihnească-se în pace!

Familia

La împlinirea unui an de la trecerea în eternitate, aprindem o lumânare şi aşezăm un buchet de flori şi lacrimi, pe mormântul celei care a fost soţie şi mamă,

MATIŞ MARIOARA.

Vom păstra în amintirea noastră chipul şi dragostea cu care ne-ai înconjurat.

Parastasul de pomenire a avut loc la Biserica Ortodoxă din oraşul Chişineu-Criş, str. Teilor.

Soţul Valer şi fiul Valentin Cristian

Timpul nu poate şterge durerea din sufletul meu la împlinirea a 3 ani de la trecerea la cele veşnice a soţului meu,

LUCIAN BALTA.

La ceas de rugăciune şi reculegere retrăiesc povara dureroasei despărţiri, cu gândul mereu la tine dragă LUCIAN.

Bunul Dumnezeu să-l aibă în pază, să-i ocrotească sufletul bun şi iubitor şi să-l odihnească în tihna, liniştea şi pacea veşnică!

Soţia Zenovia

Anunţurile de deces se publică GRATUIT!

Poppy Montgomery FOTO: FAN

Va avea al treilea copil

WASHINGTON. Actrița australiană Poppy Montgomery, vedeta serialului „Unforgettable", își va mări familia cu al treilea copil, relatează voici.fr. La peste un an de la nașterea micuței Violet, actrița de 42 de ani a anunțat că așteaptă al treilea copil. „Sunt însărcinată și sarcina este destul de avansată: șase luni", a anunțat ea pe platourile emisiunii lui David Letterman. Alături de soțul ei, Shawn Sanford, director executiv la Microsoft, Poppy o are pe Violet (14 luni), iar din relația cu Adam Kaufman, pe Jackson (șase ani). Montgomery, interpreta agentei FBI, Samantha Spade, în serialul polițist „Dispăruți fără urmă" („Without a Trace"), a păstrat până acum secretul sarcinii pentru a nu perturba filmările la serial. **SURSA:AGERPRES**

Concertul lui Neil Young, anulat

TEL AVIV. Așteptatul concert al legendarului rocker Neil Young (68 de ani), programat pe 17 iulie la Tel Aviv, a fost anulat din cauza evenimentelor din regiune și a tirurilor de rachete din Gaza, au anunțat duminică organizatorii Producătorul israelian Shuki Weiss a difuzat un comunicat în care explică motivele anulării evenimentului. „Anunțăm cu mare regret că suntem nevoiți să anulăm concertul pe care Neil Young și grupul său, Crazy Horse, urmau să îl susțină joi, în parcul Hayarkon", arată organizatorii, precizând că „recentele atacuri cu rachete și îngrijorarea tot mai mare pentru siguranța publică" au făcut imposibil un eveniment la care să se adune atât de mulți oameni.

Cel mai scump ceas din lume

BERNA. Un ceas considerat drept capodoperă a ceasornicarilor elvețieni, evaluat la 12 milioane de euro, va fi pus în vânzare la 14 noiembrie, la Geneva, de renumita casă de licitații Sotheby's, transmit AFP și revista Forbes. Supranumit „Henry Graves Supercomplication", acest ceas de buzunar este din aur și are 24 de funcții, printre care un calendar perpetuu, indicatoare pentru fazele lunii, ale timpului sideral și inclusiv pentru răsăritul și apusul soarelui la New York. Produs de firma Patek Philip în 1933, acesta este cel mai complex ceas realizat vreodată manual, fără ajutorul unui computer. Elaborarea sa a necesitat trei ani de cercetări și cinci ani pentru confecționare.

Grație
Un grup de păsări Flamingo își curăță penele în incinta grădinii zoologice din Frankfurt am Main, Germania. FOTO:EPA

Dă în judecată Daily Mail

LONDRA. Angelina Jolie a dat în judecată tabloidul Daily Mail, pe care îl acuză de încălcarea vieții private, după ce cotidianul britanic a publicat o înregistrare video și a afirmat că acel material ar arăta-o pe actrița americană pe vremea când aceasta era dependentă de droguri, relatează theguardian.com. După scandalul provocat de tabloidul Daily Mail care a publicat un articol despre familia logodnicei actorului George Clooney, considerat „fals" de starul american, actrița Angelina Jolie a decis la rândul ei să lupte contra acestei publicații britanice. Vedeta americană a deschis o acțiune în justiție contra Daily Mail, după ce jurnaliștii de la acest cotidian au publicat online o înregistrare video și au susținut că aceasta o prezintă pe artistă pe vremea când era dependentă de heroină în anii 1990. Se crede că înregistrarea video a fost cumpărată de Mail Online de la National Enquirer, un săptămânal american specializat în publicarea de știri mondene. **SURSA: MEDIAFAX**

Angelina Jolie FOTO: EPA

Armani a împlinit 80 de ani

MADRID. Creatorul de modă italian Giorgio Armani a împlinit vineri 80 de ani, dar nu se gândește câtuși de puțin la pensionare, ci pregătește noi proiecte, precum realizarea vestimentației fotbaliștilor de la Bayern München și înființarea unui muzeu, scrie ziarul spaniol El Pais. Bronzat și cu un fizic de invidiat, aceasta a fost imaginea pe care a oferit-o la finalul prezentării colecției sale în cadrul Săptămânii modei haute couture, care a avut loc săptămâna aceasta la Paris. Marca sa este dintre cele mai apreciate de pe planetă și, date fiind ultimele cifre de afaceri, ar fi de mirare să fie vândută atât timp timp cât el continuă să se afle la cârmă. În cel mai recent clasament Forbes, Armani figurează pe locul cinci între cei mai bogați oameni din Italia, cu o avere de 9,5 miliarde de euro, incluzând zece case și un iaht, precum și investiții în hoteluri de lux la Milano și Dubai. Pasionat de artă, Armani va finanța cu 300.000 de euro expoziția dedicată arhitectului renascentist Donato Bramante, care va putea fi văzută la Pinacoteca di Brera (Milano) începând din 11 noiembrie. **SURSA:AGERPRES**

Giorgio Armani FOTO: EPA

Găsit mort în Death Valley

WASHINGTON. Actorul britanic David Legeno, care joacă rolul unui vârcolac în saga fantastică „Harry Potter", a fost găsit mort în Death Valley, California (vestul Statele Unite). Potrivit poliției, actorul, în vârstă de 50 de ani, cu statură atletică, se pare că a murit din cauza căldurii intense din acest parc natural deșertic, considerat a fi cel mai călduros loc din Statele Unite în timpul verii, când temperaturile depășesc în mod frecvent 49 de grade Celsius. Trupul actorului a fost găsit duminică de doi excursioniști în apropiere de Zabriskie Point, un loc din parc cu peisaje spectaculoase, care a dat numele unui celebru film al lui Michelangelo Antonioni în 1970. **SURSA: AGERPRES**

David Legeno FOTO: FAN

Adelina
Este pasionată de dans, modă și drumeții. FOTO: GHEORGHE PETRILA

www.aradon.ro
Mai multe poze cu Adelina

Creată în urmă cu 3.400 de ani

Dacă în prezent ar fi considerată o piesă proastă, potrivit specialiștilor, în urmă cu aproape 3.500 de ani era, poate, un hit.

PARIS. Cea mai veche piesă muzicală din lume, gravată în urmă cu aproximativ 3.400 de ani pe o tăbliță de argilă, a fost descoperită în situl Ugarit din Siria.

Reactualizată prin intermediul mijloacelor muzicale moderne, piesa este disponibilă publicului, începând de marți, prin intermediul siteului Open Culture.

În anii 1950, arheologii francezi au descoperit o serie de plăcuțe din argilă în situl sirian Ugarit. Datând din secolul al XIV-lea î.e.n., redactate în hurită, în prezent o limbă moartă, plăcuțele conțineau și partitura unui imn vechi de 3.400 de ani, considerat de specialiști un record. Profesorul Anne Draffkorn Kilmer, de la Universitatea din California, a lucrat mulți ani pentru a descifra plăcuța, alături de muzicologul belgian Marcelle Duchesne-Guillemin. Deși mult timp s-a crezut că nu au existat o teorie și o gamă muzicală înainte de greci, un studiu din 1963 a arătat că popoarele din Orientul vechi posedau astfel de cunoștințe înainte de eleni. Este vorba de o gamă diatonică, cu șapte tonuri, ca cea care stă la baza muzicii occidentale.

În ceea ce privește piesa descoperită în Siria, dacă notele sunt vizibile, nu există în schimb simboluri ale ritmului, ceea ce lasă o mare marjă de interpretare.Piesa este un imn dedicat lui Nikkal, soția zeului Lunii, Yarikh, și este acompaniată de un text, în care este vorba de o femeie care se plânge că nu poate deveni mamă. **SURSA: MEDIAFAX**

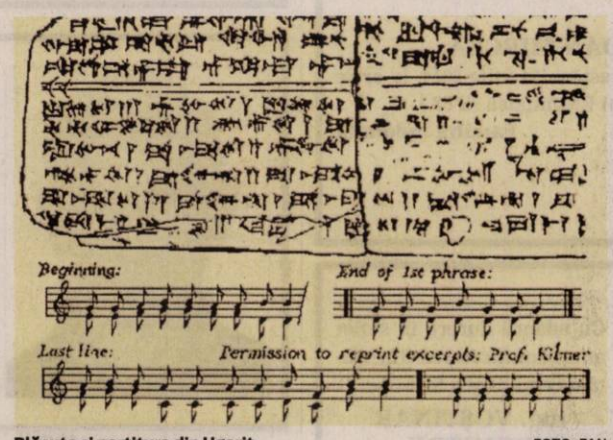

Plăcuța și partitura din Ugarit FOTO: FAN

A donat 7 milioane dolari

WASHINGTON. Beyonce este nu numai una din cele mai bogate vedete, ci și dintre cele mai generoase.

Talentata cântăreață a oferit recent 7 milioane de dolari primăriei din Houston (Texas) pentru a construi un centru pentru persoane defavorizate, informează vineri 7sur7.be.

Complexul din orașul natal al lui Beyonce va cuprinde 43 de apartamente pentru familii nevoiașe și persoane fără adăpost.

„Beyonce are un suflet mare și ne-a fost deosebit de utilă în misiunea noastră de aici", a spus reverendul Rudy Rasmus.

„Are o influență mondială și a făcut un lucru excepțional. Sunt fericit că este prietena mea", a încheiat el.

SURSA: AGERPRES

Beyonce FOTO: EPA

Leac împotriva bolii Parkinson

CHICAGO. Scorțișoara ar putea reprezenta o armă importantă în lupta împotriva maladiei Parkinson, oamenii de știință americani spunând că aceasta conține o substanță chimică ce poate proteja creierul.Specialiștii spun că ficatul transformă scorțișoara în benzoat de sodiu, un medicament aprobat folosit în tratamentul tulburărilor neuronale. Într-un studiu realizat pe șoareci, la Rush University Medical Centre din Chicago (SUA), o echipă de cercetători a descoperit că această substanță chimică pătrunde în creier, oprește pierderea proteinelor care ajută la protejarea celulelor, protejează neuronii și îmbunătățește funcțiile motorii. **SURSA: MEDIAFAX**

FONDAT 1989, APARE LA ARAD, TEL. 0257/281.802, E-MAIL: REDACTIA.JURNALARADEAN@INFORMMEDIA.RO; PUBLICITATE.JURNALARADEAN@INFORMMEDIA.RO

Pompierii eroi au fost avansaţi în grad
PAGINA 6

JURNAL ARĂDEAN

Profesorii şi-au dat definitivatul
PAGINA 5

MARŢI
15 IULIE 2014
ANUL XXV, NR. 7118
12 PAGINI - 1,50 LEI

30° Temperaturile se vor situa între 17 şi 30 grade. Vântul va sufla cu 11-14 km/h.

DIMINEAŢA AMIAZA SEARA

Restaurant Central FOTO: FAN

Lacăt pe localul din Pâncota

PÂNCOTA. Activitatea restaurantului unde nuntaşii au făcut intoxicaţie alimentară a fost sistată de către inspectorii Direcţiei de Sănătate Publică Arad. De asemenea, societatea care deţine restaurantul a fost sancţionată cu amendă în valoare de 3.000 lei. /P.5

Consiliul Local, la ora schimbării

ARAD. O primă schimbare va avea loc în iulie. Următoarea în august. Prima vizează componenţa Opoziţiei din CLM, cea de a doua - a Puterii. Joi, 17 iulie, consilierii sunt chemaţi să aprobe încetarea de drept a mandatului lui Ghilinţă Gheorghe. /P.3

Primul antrenament FOTO: L.S.

23 de jucători la reunirea Şoimilor

ARAD. Ieri, pe o ploaie torenţială, Dan Cuedan a sunat reunirea la Şoimii Pâncota. Au fost prezenţi 23 de jucători, alţi doi fiind învoiţi până miercuri (Ad. Rusu şi Issa). Arbitrul Tarcea este şi el în staff-ul de conducere. /P.7

Băutură

Consumul zilnic de băuturi al românilor.

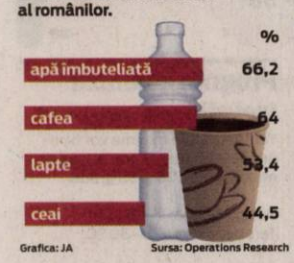

Grafica: JA Sursa: Operations Research

14140
9 771220 748027

Cadavru găsit în Cetate

În timpul unei razii a jandarmilor arădeni a fost descoperit, în zona Cetăţii Aradului, trupul unui bărbat mort.

ARAD. Nu au nevoie de aprobări, de acorduri semnate pentru a intra în perimetrul Cetăţii Aradului. Se furişează şi se ascund prin galeriile subterane ale cetăţii, se mută dintr-una în alta. Liberi de orice obligaţii. Sunt oamenii străzii, care au descoperit de ceva vreme noua locaţie perfectă pentru adăpost. Teoretic au suficient de multe variante de a „ataca" cetatea pentru că zidurile sunt brăzdate de catacombe şi tuneluri subterane şi, în plus, nici nu sunt deranjaţi de nimeni, pentru că intrarea în perimetrul unităţii militare este strict interzisă. Dar nu şi pentru ei. Au luat-o înaintea politicienilor şi se bucură de avantajele oferite de cetate. În stilul lor.

Conducerea Unităţii Militare din Cetate a solicitat jandarmilor arădeni să intervină pentru a-i alunga de acolo. Pe 8 iulie, jandarmii au făcut o razie dar, dat fiind că aceasta a fost pe timpul zilei, nu erau prea mulţi „localnici" pe acolo. „A fost identificată o singură persoană în apropierea unităţii militare, în vârstă de 37 de ani", a declarat purtătorul de cuvânt al Jandarmeriei arădene, maior Emilia Fânaţă.

Şi, fapt confirmat de toate autorităţile,... un cadavru. Potrivit Poliţiei arădene, cadavrul a fost chiar şi identificat. „În urma verificărilor, cadavrul a fost identificat ca fiind cel al unui bărbat din Botoşani, născut în 1955", a precizat purtătorul de cuvânt al IPJ Arad, comisar Camelia Tuduce. Mai mult ca sigur că era unul din acei oameni ai străzii care, din cine ştie ce motive, a murit. Poate a fost omorât, poate nu, dar sigur nu a avut cine şi unde să-l îngroape. /P.4

La „trântă" cu o salcie, pe mal

O salcie care a fost doborâtă de furtuna de săptămâna trecută zace, şi acum, de-a curmezişul unei alei, pe malul Mureşului. Sunt deja şase zile de când s-a întâmplat, dar nimeni n-a catadicsit să o mişte de acolo! Aşa că toţi arădenii care, de miercuri încoace, au trecut prin zonă (iar în week-end au fost destul de mulţi) au fost nevoiţi fie să ocolească arborele mergând pe alte alei, fie să-şi facă loc printre crengile salciei ori să „escaladeze" copacul. FOTO: DIANA DUŢU

Primăria a „muşcat" din 23 August

După 21 de ani de bălării şi degradare, Primăria Arad a luat de la biserică jumătate din Parcul 23 August!

ARAD. Parohia Ortodoxă Română Micălaca Veche a rămas fără mai mult de jumătate din Parcul 23 August! Primăria Arad a reparat o greşeală făcută cu mulţi ani în urmă, datorită căreia singura zonă mai serioasă din cartier unde se poate ieşi cu copiii la aer curat a fost transformată în câmp cu bălării. Primăria a luat (înapoi) în administrare o parte importantă din parcul care a fost concesionat în totalitate bisericii în urmă cu 21 de ani!

În cursul lunii mai, primarul Gheorghe Falcă îi informa pe aleşii locali despre situaţia negocierilor şi de soluţiile pentru amenajarea unui parc, după preluarea terenului de la Parohie. „Cartierul Micălaca are un număr mare de locuitori care au nevoie de spaţii verzi şi locuri de recreere. În vederea realizării unui parc, Parohia Ortodoxă Română Micălaca Veche a acceptat rezilierea parţială a contractului de concesionare încheiat în anul 1993, prin diminuarea suprafeţei pe care o deţine, din fostul parc «23 August».

Faţă de cele de mai sus, propun adoptarea unui proiect de hotărâre pentru diminuarea suprafeţei din contractul de concesiune, încheierea unui act adiţional şi realizarea unui parc pe terenul disponibilizat", sublinia primarul în „expunerea de motive" ataşată unui proiect de hotărâre CLM. /P.3

Motorock, la a zecea ediţie

ARAD. Festivalul Motorock va bifa în acest weekend cea de a zecea ediţie. Pecica va deveni pentru două zile capitala rock-ului şi a motocicletelor. Organizatorii aşteaptă peste o mie de vizitatori şi câteva sute de motociclete.

Preţul unui bilet va fi de 15 lei pentru toate zilele festivalului, iar în acest preţ va fi inclusă şi o bere oferită din partea organizatorilor. La festivalul împătimiţilor muzicii rock nu va lipsi nici tradiţionalul marş al motocicliştilor. /P.3

Au anunţat festivalul FOTO: A.G.

Inundaţie cu dejecţii

S-a-ntâmplat şi ieri după-masă la fel cum se-ntâmplă la fiecare ploiţă, pe Calea Iuliu Maniu, de la blocul situat la numărul 49 până la intersecţia cu strada Ioan Alexandru (direcţia de mers spre Podgoria). Şi nu doar apa de ploaie inundă zona, ci şi apa uzată şi dejecţiile din canalizarea menajeră a blocului. Locatarii povestesc că de când s-a înălţat şoseaua, se confruntă frecvent cu problema deversării canalizării. Deşi au făcut sesizări peste sesizări, nicio instituţie nu le-a răspuns în vreun fel. FOTO: DIANA DUŢU

Autostrada, în lucru FOTO: JA

Cât cântăreşte autostrada?

ARAD. Autostrada Nădlac-Arad va înghiţi sute de mii de tone şi milioane de metri cubi de materiale de construcţii. Kilometri întregi de parapeţi vor fi montaţi pe şosea. În plus, diferite sisteme de control al traficului vor fi montate, spun consultanţii. /P.6

Recorduri la Macea, în festival

ARAD. Au bătut cel puţin două recorduri. Organizatorii Festivalului Părădăicilor de la Macea au tras linie după cea de a şasea ediţie, contabilizând reuşita evenimentelor care s-au succedat timp de două zile în comuna arădeană. /P.3

Mascota mondialului FOTO: FAN

Au pariat şi au câştigat cu JA

ARAD. Jurnal Arădean şi Aradon au pus punct provocării fotbalistice: Pariezi pe premiile JA, concurs dedicat Campionatului Mondial de Fotbal Brazilia 2014. Marele premiu, un weekend de vară pentru două persoane la Hotel Parc Moneasa, a fost câştigat de Musca Cornel din Sântana. /P.7

Săptămânal, la Tribunal

ARAD. O dată pe săptămână la judecată. Gruparea maşinilor de lux are înfăţişare la Tribunalul Arad în fiecare săptămână. Cauza a mai suferit şi amânări de când a început procesul, în vara lui 2013. /P.3

Remember: 15 iulie

1789 Marseilleza a devenit imnul naţional al Franţei

1815 Napoleon este exilat pe insula Sfânta Elena

1857 A murit Carl Czerny, muzician, pedagog şi pianist austriac (n. 1791)

1892 S-a născut Walter Benjamin, scriitor şi critic literar german (d. 1940)

1904 A murit Anton Cehov, dramaturg şi prozator rus (n. 1860)

1918 S-a născut Bertram Neville Brockhouse, fizician canadian (d. 2003)

1919 S-a născut Iris Murdoch, scriitoare britanică (d. 1999)

1930 S-a născut Jacques Derrida, filosof francez (d. 2004)

Anton Cehov FOTO: FAN

1940 A murit Pershing Wadlow Robert, american, deţinătorul recordului mondial de cel mai înalt om din lume 2,72 m (n. 1918)

1946 A murit Dumitru Bagdasar, medic român (n. 1893)

1959 S-a născut Ana Ciontea, actriţă

1997 A fost asasinat, la Miami creatorul italian de modă Gianni Versace (n. 1946).

Pieţe şi târguri

Astăzi este zi de piaţă la Sebiş, Almaş, Apateu, Semlac, Sântana, Şilindia, Vârfurile. **Târguri săptămânale se desfăşoară astăzi la** Chişineu-Criş, Almaş, Şilindia şi Vârfurile. **Mâine, miercuri, va fi zi de piaţă la** Pâncota, Beliu, Buteni, Şiclău, Macea, Vânători, Pecica, Şiria şi **zi de târg** la Beliu şi Buteni.

Sănătate

● **CABINET GINECOLOGIC:** Cabinet ginecologic Arad, B-dul Decebal 11 (lângă Hotel Aradul), chiuretaj medicamentos, eco 4 D, test PAP.TEL: 0770823850, 0723643581

● **Policlinica DR. TURCIN, oferă:** Cardiologie (EKG, Ecografie cardiacă, Doppler vascular, Holter EKG si TA, Test de efort), Oftalmologie **(NOU - chirurgie pol anterior; CV computerizat; optică medicală)**, ORL (videoendoscopie), pneumologie, gastroenterologie, neuropsihiatrie, medicină de familie, ecografii generale. **Telefon: 0257/285510, www.policlinica-turcin.ro.**

● Farmacia GLYKON - UTA, Bl U 6 (vis-a-vis de biserica în construcţie). DESCHIS ZILNIC: LUNI-VINERI 07.00 -21.00 SÂMBĂTĂ şi DUMINICĂ 08.00-18.00. Telefon: 0257/ 241197.

Sudoku

REGULI: În fiecare bloc sunt câteva cifre între 1 şi 9, stabilite dinainte. Acestea trebuie completate cu cifrele lipsă, în aşa fel încât fiecare număr să figureze o singură dată. De asemenea, cifrele de la 1 la 9 trebuie să figureze o singură dată atât pe rândurile orizontale cât şi pe coloanele verticale ale celor nouă blocuri luate împreună.

ÎNCEPĂTORI

	9		8					
3		4	2					6
		8	9					4
		7	1			6		
9		2	3		4	7		1
		3			5	2		
7					9	8		
1					8	3		5
					3		6	

AVANSAŢI

						2	6	
			7					1
			3	4	2		8	
9	5		6	7		1		4
1								5
2		6		5	3		9	8
	9		2	3	7			
8					9			
	2	7						

Soluţiile jocurilor din numărul precedent:

ÎNCEPĂTORI

7	6	3	8	4	1	5	2	9
2	4	5	9	3	7	1	6	8
9	1	8	5	6	2	4	7	3
6	8	2	1	7	3	9	5	4
1	5	9	4	2	8	6	3	7
4	3	7	6	9	5	2	8	1
5	9	1	7	8	6	3	4	2
8	2	4	3	5	9	7	1	6
3	7	6	2	1	4	8	9	5

AVANSAŢI

3	5	1	4	6	8	7	2	9
9	2	7	3	1	5	6	4	8
8	6	4	9	7	2	5	3	1
6	7	2	8	4	1	3	9	5
4	3	9	7	5	6	1	8	2
5	1	8	2	3	9	4	6	7
2	4	3	5	9	7	8	1	6
1	9	5	6	8	4	2	7	3
7	8	6	1	2	3	9	5	4

UNDE MERGEM în Arad

Cinema

CINEMA CITY ATRIUM

- 22 Jump Street: O altă adresă de pomină, 14:00, 19:00
- Cucereşte-o cu salsa, 14:50, 16:50, 18.50, 20:50, 22:20
- Cum să-ţi dresezi dragonul 2 -3D dublat, 13:20, 15:30,, 17:40
- Cum să-ţi dresezi dragonul 2 -3D subtitrat, ora 19:50
- Din greşeală împreună, orele 19:20, 21:40
- Dragoste la persoana a treia, orele 16:15, 21:20
- Edge of Tomorrow: Prizonier în timp -3D, orele 20:00
- Grace de Monaco, ora 17:00
- Maleficent -3D, 16:00, 18:00
- New York Melody , 13:50, 16:00, 18:10, 20:20; 22:30
- Planeta maimuţelor – Revoluţie 3D, 13:40, 16:30, 19:10, 21:50
- Rio 2 -3D, ora 13:50
- Sub aceeaşi stea, ora 14:30
- Think Like a Man Too: Nebunie în Las V egas, orele 17:30, 19:40, 22:10
- Transformers: Exterminarea -3D, orele 14:10, 15:20, 18: 30, 20:30, 21:30
- Urma scapă turma, ora 15:00
- X-Men: Viitorul este trecut -3D, ora 22:00

Expoziţii

- **GALERIILE DE ARTĂ „DELTA":** „Lumi de vis – Realismul poetic a lui Manfred Waba" (9-17)
- **GALERIA DE ARTĂ „ALFA"** (B-dul Revoluţiei, nr. 90): • Expoziţie cu vânzare (9-17)
- **SALA CLIO** (str. Horea, nr. 8): • „Secvenţe de timp", expoziţie a Fotoclubului „Mihai Dan Călinescu" Craiova (9-17)
- **COMPLEXUL MUZEAL ARAD** (Palatul Cultural, Piaţa G. Enescu 1,): • „Arheologia arădeană de-a lungul vremii"; • Expoziţia de moluşte „Cochilii". Colecţia prof. Călin Istrate şi prof. Simona Opriş-Dinea (intrarea dinspre Parcul copiilor); • „Din colecţia AAFR ", expoziţie a Foto Club Pro Arad (Sala Ştiinţele Naturii 2); • Sunt obiect de muzeu, caut vizitator (orele 9-17)
- **GALERIA TAKACS** (str. Lucian Blaga): „Culori, culori" de Flory Takacs (9-17)
- **GALERIA TURN PRIMĂRIE:** Expoziţie personală de pictură Maria Furnea - „Rugaciuni" (9-17)
- **WATERHOUSE** (Calea Bodroguiui): Expoziţie de pictură a artistului plastic arădean Pavel Iurik (9-17).

Întreruperi de curent

Miercuri, 16 iulie 2014. În judeţ, h 8-18: Donceni, Minead, Igneşti, Susani, Nădălbeşti, Neagra, Slatina de Criş, Buhani, Dezna, Laz, Rănuşa, Moneasa; h 9-14: Sâmbăteni (p).

Horoscop

BERBECUL (III.21.-IV.20.)
Sunteţi creativ şi vă preocupă ideea de a începe o activitate nouă. Aveţi şanse să vă afirmaţi pe plan intelectual. Parcurgeţi o perioadă favorabilă inspiraţiei artistice.

TAURUL (IV.21.-V.20.)
Cu toate că vă simţiţi în formă, este posibil să constataţi că nu vă reuşeşte aproape nimic. Se pare că sunteţi confuz şi vă lipseşte simţul practic. Nu este exclus să fiţi înţeles greşit de cei din jur.

GEMENII (V.21.-VI.21.)
Dimineaţă sunteţi mai sensibil decât de obicei, ceea ce ar putea să vă afecteze relaţiile cu cei din jur. Nu faceţi nici o promisiune dacă nu sunteţi sigur că puteţi să o respectaţi!

RACUL (VI.22.-VII.22.)
În mod neaşteptat, primiţi o sumă importantă de la o rudă mai în vârstă. Vă recomandăm să nu luaţi hotărâri importante în grabă, pentru că vă lipseşte simţul practic.

LEUL (VII.23.-VIII.23.)
Şansele sunt de partea dumneavoastră, intuiţia vă ajută şi reuşiţi să depăşiţi cu bine dificultăţile. Aveţi succes în tot ce faceţi. Este o zi bună pentru examene .

FECIOARA (VIII.24.-IX.23.)
Dimineaţă faceţi planuri ambiţioase în legătură cu o afacere, dar este posibil să vă loviţi de obstacole care vă cam taie elanul. Vă sfătuim să aveţi mai multă răbdare.

BALANŢA (IX.24.-X.23.)
Dimineaţă aveţi tendinţa să fiţi prea idealist şi să neglijaţi probleme importante. Nu începeţi nimic nou, pentru că este posibil să luaţi decizii eronate!

SCORPIONUL (X.24.-XI.22.)
Sunteţi hipersensibil şi nu aveţi chef de vorbă. Vă sfătuim să evitaţi întâlnirile cu prietenii. Ar fi bine să amânaţi orice tranzacţie şi să evitaţi speculaţiile, pentru că riscaţi să pierdeţi bani.

SĂGETĂTORUL (XI.23.-XII.21.)
Sunteţi cam agitat, pentru că începeţi o lucrare nouă şi nu vă este clar cum să o abordaţi. Nu refuzaţi sprijinul oferit de colegi! Ar fi bine să îi arătaţi partenerului de viaţă mai multă afecţiune.

CAPRICORNUL (XII.22.-I.20.)
Vă recomandăm să nu începeţi activităţi noi. Amânaţi deciziile importante pe plan profesional şi în afaceri, pentru că s-ar putea să nu găsiţi cele mai bune soluţii!

VĂRSĂTORUL (I.21.-II.20.)
Aveţi ocazia să vă afirmaţi în societate, mai ales datorită talentelor artistice. După-amiază faceţi cunoştinţă cu o persoană care vă va susţine activitatea creativă.

PEŞTII (II.21.-III.20.)
S-ar putea să aveţi o mare dezamăgire, în urmă unei întâlniri de afaceri. Nu vă descurajaţi! Pur şi simplu, nu este un moment favorabil pentru afaceri. Să încercaţi să obţineţi respect.

„Jurnal arădean" vă ascultă

De luni până joi, între orele 11.00-13.00, la telefonul 0257.280943, redactorul nostru vă stă la dispoziţie.

ARAD. O cititoare a ziarului nostru a sesizat distrugerile provocate de furtuna devastatoare de săptămâna trecută, în cimitirul „Pomenirea". „Am fost duminică pe la cimitir şi este revoltător ce se întâmplă acolo. S-a rupt un castan şi în cădere a rupt cruci şi garduri. Nimeni de miercuri până duminică nu a trecut pe acolo ca să cureţe. De pe aleea principală, am ridicat eu şi cu încă cineva crengile rupte ca să putem trece. Singura alee care a fost curăţată de crengi a fost cea către birouri" a relatat cititoarea noastră. Prin intermediul cotianului nostru, doamna **T.M.** speră ca cei de la Gospodărirea Comunală să se sesizeze şi să facă curăţenie şi în acest cimitir.

O parte din locatarii blocurilor de pe strada Haţeg doresc să sesizeze conducerea şcolii (din faţa blocului, fosta generală nr. 6) precum şi poliţia de faptul că, seară de seară tineri sar gardul şcolii pentru a intra pe terenul unităţii de învăţământ pentru a juca fotbal. „Fac foarte multă gălăgie şi nu putem să ne odihnim. În plus devastează gardul pentru a putea pătrunde în curtea şcolii şi dacă se strică, tot noi, arădenii trebuie să îl plătim" spune cititoarea noastră, în numele mai multor locatari.

DENUMIREA VALUTEI	BNR	BCR		BRD		Intesa Sanpaolo Bank		Banca Românească		Nextebank		Alpha Bank		Banca Comercială Feroviară		Casa de schimb LUXOR	
		C	V	C	V	C	V	C	V	C	V	C	V	C	V	C	V
Euro	4,41	4,34	4,49	4,33	4,48	4,36	4,44	4,39	4,45	4,36	4,48	4,40	4,44	4,37	4,46	4,39	4,42
Dolar SUA	3,24	3,16	3,32	3,17	3,30	3,20	3,27	3,21	3,27	3,15	3,34	3,21	3,26	3,18	3,31	3,21	3,25
Forint	0,0142	0,0137	0,0148	0,0132	0,0148	0,0135	0,0155	-	-	0,0136	0,0149	-	-	-	-	0,0141	0,0144
Gram aur	137,80																

Vremea

Marţi, 15 iulie

www.aradon.ro

17° LA ORA 6 — temperaturile se vor situa între 16 şi 17 grade. Vântul va sufla cu 14 km/h dinspre NE.

30° LA ORA 18 — temperaturile se vor situa între 29 şi 30 grade. Vântul va sufla cu 11 km/h dinspre NE.

Ziua precedentă

Arad	16 - 28	Umiditate:	73 %
Lipova	16 - 28	Presiune:	982,05 mb
Chişineu- Criş	16 - 28	Precipitaţii:	60 %
Săvârşin	15 - 27	Vânt:	8,05 km/h
Sebiş	15 - 27	Direcţie vânt:	V

Soarele

Răsare: 05:57
Apune: 21:24

Azi

Temperaturile se vor situa între 17 şi 30 grade. Vântul va sufla cu 11 - 14 km/h, dinspre NE.

FAZELE LUNII

27.06. 5.07. 12.07. 19.07.

MARŢI	MIERCURI	JOI	VINERI
17° 30°	17° 30°	16° 28°	17° 29°
parţial însorit cu furtuni izolat	mai mult senin, posibil o aversă	nori sporadici	parţial însorit, izolat furtuni

Calendar

Biserica ortodoxă: Sf. Mc. Chiric şi Iulita; Sf. Cuv. Iosif, Arhiep. Tesalonicului; Sf. Vladimir, Luminătorul Rusiei
Biserica greco-catolică: Sf. m. Chiriac şi mama sa Iulita
Biserica romano-catolică: Ss. Bonaventura, ep. înv. **; Vladimir

Prognoză pentru trei zile

Temperaturile minime vor fi cuprinse între 16 şi 17 grade, iar cele maxime între 28 şi 30 grade.

Temp.minime: 16 - 17 °C
Temp.maxime: 28 - 30 °C.

JURNAL ARĂDEAN
B-dul Revoluţiei nr. 62, Arad
BRAT Auditat de BRAT
Reclamaţii difuzare: 0257/212.032

Director: Mircea Ţişcă (8427)
Secretariat: 0257.281802 (centrala), fax - 0257.212.012
Şef departament difuzare: Carmen Csordas
Marea publicitate: 0257.280904
Mica publicitate: 0257.210775; B-dul Revoluţiei, nr. 81
Tiparul executat la: Tipografia Inform Media Debrecen

Redactor şef: Adriana Barbu (8416)
Responsabil de număr: Monica Ardelean
Secretar general de redacţie: Gabriela Groza (8423); Departamente: Eveniment: Simona Butaru, Monica Ardelean (8405), Alin Gherasim (8417), Ioana Costaş (8414); Politic: Simion Todoca (8434); Economic: Andreea Pintea (8415); Cultură, Învăţământ: Vasile Filip (8421); Social: Diana Duţu (8413); Sport: Daniel Scridon (8424), Leo Sfăra (8422), Dan Lazăr (8406).
Tehnoredactare: Ghizela Şerban (8409), Munteanu Daniel (8411).
REDACŢIE: tel. 0257.281802 (centrala); fax 0257.212.012, 0257.228.592; e-mail:redactia.jurnalaradean@informmedia.ro, adevaruldearad@informmedia.ro, publicitate.jurnalaradean@informmedia.ro, publicitate.adevarul@informmedia.ro

A „muşcat" din 23 August

După 21 de ani de bălării şi degradare, Primăria a luat de la biserică jumătate din Parcul 23 August!

Parcul 23 August, amenajat doar în (mică) parte FOTO: S.B.

ARAD. După dezbaterea în şedinţă, decizia finală „privind rezilierea parţială prin acordul părţilor a contractului de concesiune nr. 3975/1993" a fost luată de Consiliul Local prin Hotărârea Nr.145 din 30 mai 2014.

Conform datelor din actele oficiale, prin Hotărârea CLM Arad nr. 20/1992, Consiliul Local de atunci a aprobat concesionarea a cinci amplasamente pentru realizarea de biserici şi lăcaşuri de cult. Între acestea a fost şi amplasamentul din fostul Parc „23 August" pentru Parohia Ortodoxă Română Arad - Micălaca Veche. Suprafaţa totală a parcului a fost de 21.840 mp. Această concesiune a fost transmisă pentru construirea bisericii, dar şi pentru amenajarea zonei ca parc.

După 21 de ani, biserica este încă în construcţie. În ceea ce priveşte parcul, abia anul trecut (după 20 de ani) a beneficiat de o infuzie de fonduri (nerambursabile). Proiectul transfrontalier îi avea ca parteneri pe Arhiepiscopia Aradului, Episcopia Ortodoxă Română din Gyula (Ungaria) şi administraţia Otlaca Pustă (Ungaria). Proiectul pe partea română a vizat amenajarea unui amfiteatru cu 500 de locuri, a unor piramide în culorile luminii şi a unui ecran de proiecţie, pavilioane pentru socializare interconfesională şi zone de relaxare şi meditaţie, toate destinate agrementului credincioşilor de toate vârstele. S-au plantat şi circa 100 de arbori. Din păcate, câţiva dintre ei s-au uscat deja...

Valoarea proiectului pentru partea română este de 358.429 de euro. Pentru că doar o mică parte din parc a fost amenajată.

Doar „o parte"

Încă de la început, aleşii locali au fost informaţi, înainte de a decide preluarea a jumătate din parc, de situaţia de acolo: „Având în vedere costurile foarte mari, precum şi faptul că aceste clădiri monumentale se realizează într-un timp foarte îndelungat cu sprijinul, în mare parte al enoriaşilor, dar şi schimbarea an de an a legislaţiei, din întregul parc, parohia a reuşit să realizeze o zonă de parc doar pentru o parte a terenului prin accesare de fonduri printr-un proiect transfrontalier. Realizarea şi întreţinerea unor spaţii verzi cu acces pentru publicul larg, pe parcursul unui an presupune costuri pe care o parohie nu şi le poate permite la suprafaţa din contract".

În această situaţie, Primăria Municipiului Arad a propus parohiei renunţarea parţială la suprafaţa din contract la care, prin adresa nr. 35/2014, parohia a răspuns favorabil.

SIMONA BUTARU
simona.butaru@informmedia.ro

Concret

Prin votul consilierilor, Primăria modifică, aşadar, contractul de concesionare cu Parohia Ortodoxă Română – Micălaca Veche. Un lot în suprafaţă de 12.830 mp revine în administrarea autorităţii locale „în vederea amenajării parcului". Valoarea de inventar a terenului este de 256.412,6 lei. Parohiei îi va rămâne, în concesiune o suprafaţă rămasă de 9.010 mp, cu o valoare de inventar de 180.068,45 lei.

Consiliul Local Municipal, la ora schimbării

Se schimbă componenţa Consiliului Local Municipal (CLM) Arad.

ARAD. O primă schimbare va avea loc în iulie. Următoarea în august. Prima vizează componenţa Opoziţiei din CLM, cea de a doua a Puterii. Joi, 17 iulie, consilierii sunt chemaţi să aprobe „constatarea încetării de drept a mandatului de consilier local al domnului Ghilinţă Gheorghe şi declararea ca vacant a locului de consilier local". Imediat după ce vor aproba acest proiect (dacă voturile vor curge în această direcţie şi nu am vedea de ce să nu se întâmple aşa), aleşii vor fi puşi să voteze şi pentru „validarea mandatului de consilier local pentru domnul Gheorghe Săplăcan, membru supleant pe listele PSD de la alegerile locale din iunie 2012". A treia hotărâre de pe ordinea de zi are legătură tot cu schimbarea componenţei consiliului, de această dată a comisiilor de specialitate, locul lui Ghilinţă în comisie fiind luat de Săplăcan.

Mandatul de consilier local al alianţei politice USL a lui Gheorghe Ghilinţă ar înceta, în urma votului, retroactiv, la data de 25.06.2014, moment de la care locul său a devenit vacant.

Ghilinţă a notificat renunţarea la calitatea de consilier local - prin demisie prin adresa nr. 40.251/25.06.2014, înregistrată la Primăria Municipiului Arad. Mandatul de consilier local al lui Gheorghe Săplăcan, membru PSD - Organizaţia Judeţeană Arad, va începe, însă, cu data aprobării proiectului propus joi aleşilor, dar numai după depunerea jurământului. În proiectul cu pricina se arată faptul că, printre altele, condiţiile de eligibilitate prevăzute de lege sunt îndeplinite, înregistrându-se documentele oficiale în acest sens.

Chirilov în locul lui Varga

Această schimbare a componenţei CLM va fi urmată în august de o alta. Consilierul local municipal de pe listele PDL Glad Varga a anunţat săptămâna trecută că îşi dă demisia din această funcţie. Actele care fac referire la această situaţie şi la ocuparea locului rămas vacant de către un alt membru PDL, următorul de pe lista prezentată la alegerile din 2012, Adriana Chirilov, vor fi prezentate consilierilor într-o şedinţă din luna august. Alte schimbări nu s-au anunţat încă în CLM, însă şi cele două de mai sus au venit tot ca surprize. **JA – A.B.**

Ghilinţă părăseşte CLM FOTO: A.B.

Recorduri la Festivalul Părădăicilor de la Macea

ARAD. Au bătut cel puţin două recorduri. Organizatorii Festivalului Părădăicilor de la Macea au tras linie după cea de a şasea ediţie, contabilizând reuşita evenimentelor care s-au succedat timp de două zile în comuna arădeană.

A reieşit, după analiza datelor, că a fost ediţia cu cel mai mare număr de participanţi de până acum, organizatorii numărând peste 6.700 de persoane. Este un adevărat record, în condiţiile în care, de pildă, anul trecut, cifra participanţilor a fost calculată la 3.268.

„A fost stabilit un record şi în ceea ce priveşte programul artistic. Astfel, publicului i-au fost oferite nici mai mult, nici mai puţin decât 36 de momente artistice", informează Tudor Budeanu, preşedintele Asociaţiei pentru Conservarea Culturii în Mediul Rural.

Dar cum s-a derulat această nouă ediţie a festivalului? În prima zi, sâmbătă, 12 iulie, a avut loc o cursă de biciclete organizată de CS Experienţa Multisport şi, în premieră, Asociaţia Millennium Center a organizat (în ambele zile) ateliere dedicate unui stil de viaţă sănătos. Nu a lipsit tombola, 10 participanţi primind, în baza numerelor de la intrare, suveniruri particularizate cu evenimentul.

„Evenimentul este atât un spaţiu de manifestare a tradiţiilor locale, precum şi un prilej de încurajare a consumului de legume ce parcurg un circuit mai scurt de la producători la consumatori", a declarat Sorin-Victor Roman, unul dintre iniţiatorii evenimentului. **JA – A.B.**

Record de participanţi la festival FOTO: JA

Şi mulţi organizatori

Organizatorii evenimentului au fost Consiliul Judeţean Arad, Centrul Cultural Judeţean, Primăria Macea, Asociaţia pentru Conservarea Culturii în Mediul Rural şi Clubul Sportiv Experienţa Multisport iar parteneri: Universitatea de Vest „Vasile Goldiş", Asociaţia Bicicliştilor Amatori, Artis Design, Century Bike, Asociaţia Millennium Center, NewsAr.ro, Asociaţia pentru Protecţia Mediului, Turism şi Educaţie, Parohia Ortodoxă Macea şi Mesapan Macea.

Motorock, la a zecea ediţie

ARAD. Festivalul dedicat motocicliştilor şi iubitorilor de muzică rock ce se desfăşoară la Pecica a ajuns la a zecea ediţie. Motorock va împlini în acest weekend frumoasa vârstă de zece ani, iar acest eveniment vine să confirme faptul că festivalul a devenit o tradiţie în judeţul nostru. În perioada 18-20 iulie, toţi cei care au afinităţi pentru motociclete şi pentru muzica rock sunt aşteptaţi la Pecica unde vor putea admira sute de motociclete şi zece formaţii de muzică ce vor concerta pentru spectatori. „Vor fi prezente aproximativ 400 de motociclete şi peste 1.000 de vizitatori", a anunţat Stanislav Ribovici, organizatorul acestui eveniment.

Preţul unui bilet va fi de 15 lei pentru toate zilele festivalului, iar în acest preţ va fi inclusă şi o bere oferită din partea organizatorilor. Poate că cea mai atractivă parte a Motorock-ului din acest an va fi spectacolul organizat de un grup de cascadori pe motociclete, spectacol ce va fi organizat sâmbătă, de la ora 14:00, în faţa Primăriei Pecica.

Motocicliştii vor organiza şi un marş pe traseul Pecica-pod peste Mureş-Sânpetru German-Zădăreni-Arad-DN 7-Pecica. „La marş vor participa vreo 300 de motocicliști", a mai spus Ribovici. Motorock face parte din calendarul evenimentelor culturale susţinute de către Centrul Cultural Judeţean Arad, instituţie ce a finanţat cu 15.000 de lei organizarea spectacolului de la Pecica. **JA-A.G.**

Gruparea maşinilor de lux, săptămânal la Tribunal

ARAD. Gruparea maşinilor de lux, la Tribunal, o dată pe săptămână. În acest ritm se desfăşoară procesul în care 15 arădeni şi italieni sunt judecaţi pentru iniţiere, constituire de grup infracţional organizat, aderare sau sprijinire a unui asemenea grup. Procesul a început în urmă cu aproape un an de zile, după ce procurorii DIICOT Arad au finalizat rechizitoriul în care se arăta faptul că arădenii şi italieni închiriau maşini din ţări membre UE. Le aduceau în România şi le vindeau pe bucăţi la dezmembrări auto sau le vindeau, cu acte false, în Ucraina, prejudiciul fiind estimat de anchetatori la 250.000 de euro.

Până în acest moment procesual, au avut loc mai multe înfăţişări în cadrul cărora au fost audiaţi martori, însă cauza a suferit şi amânări din cauza martorilor care nu s-au prezentat la audieri, sau din cauza avocaţilor inculpaţilor care au cerut, la rândul lor, amânarea cauzei din diverse motive.

La înfăţişarea de luni, cauza a fost amânată pentru 23 iulie, pentru „audierea martorilor solicitaţi în apărare". **JA – I.C.**

Nu au fost predaţi

Cetăţenii italieni inculpaţi în acest dosar au fost arestaţi de autorităţile italiene, aceştia nefiind predaţi până în prezent autorităţilor române.

Centrul de Afaceri MARIS,
Zona Industriala Micalaca Est, FN

OFERĂ SPRE ÎNCHIRIERE SPAŢII PROFESIONALE MODERNE PENTRU BIROURI ŞI SEDII DE FIRMĂ.

Clădirea este localizată într-o zonă cu acces auto facil şi dispune de un număr generos de locuri de parcare proprii, în incintă supravegheată.

La deschiderea procedurii de închiriere, în perioada iunie, 2014 se oferă prioritate firmelor de consultanţă, servicii destinate firmelor şi formare profesională.

Informaţii suplimentare: office@comagrovest.eu şi 0730 302 683.
Facebook: Centrul de Afaceri MARIS
(524304)

Hemoroizi? Fisuri Anale?
Tratament modern fără operatie!
Colonoscopie şi Ecografie Abdominală Gratuite în cadrul tratamentului!
10% reducere la tratament pentru pensonari

Varice? Ulcer Varicos?
Tratament modern şi eficient!
Tratăm varicele prin Scleroterapie Asistată Ultrasonografic (UGFS) :
- fără operaţie chirurgicală – este nedureroasă
- fără absenţa de la serviciu / concediu medical
- pacientul işi poate desfăşura activitaţile zilnice obişnuite în câteva ore de la intervenţie.

Dermato-Venerologie
- Depistarea cancerului cu Dermatoscopul Digital
- Tratament pentru acnee şi psoriazis (PUVA-UVA)
- Boli Venerice - Depistare şi Tratament

Arad:
0257 213 888
LaurusMedical clinics
www.laurusmedical.ro
(146520)

Cadavru găsit în Cetate

În timpul unei razii a jandarmilor arădeni a fost descoperit, în zona Cetăţii Aradului, trupul unui bărbat mort.

Cetatea, aleasă de boschetar FOTO: JA

ARAD. Din primele cercetări nu există urme de violenţă, spun reprezentanţii poliţiei, dar, doar după efectuarea raportului medico-legal, va fi stabilită cauza decesului şi poate şi data aproximativă a morţii.

Potrivit surselor noastre, locurile vizate de jandarmi erau pline de gunoaie, haine, pet-uri care indicau clar că bântuie oameni ai catacombelor pe acolo. Perimetrul e foarte extins şi e destul de greu să fie date cu exactitate locaţiile ocupate de aceştia.

Spre norocul arădenilor, măcar de data aceasta şi-au ales o zonă interzisă populaţiei şi dau bătăi de cap doar militarilor din cetate.

Reprezentanţii unităţii militare au precizat că vor veni cu un comunicat de presă pe această problemă în următoarele zile.

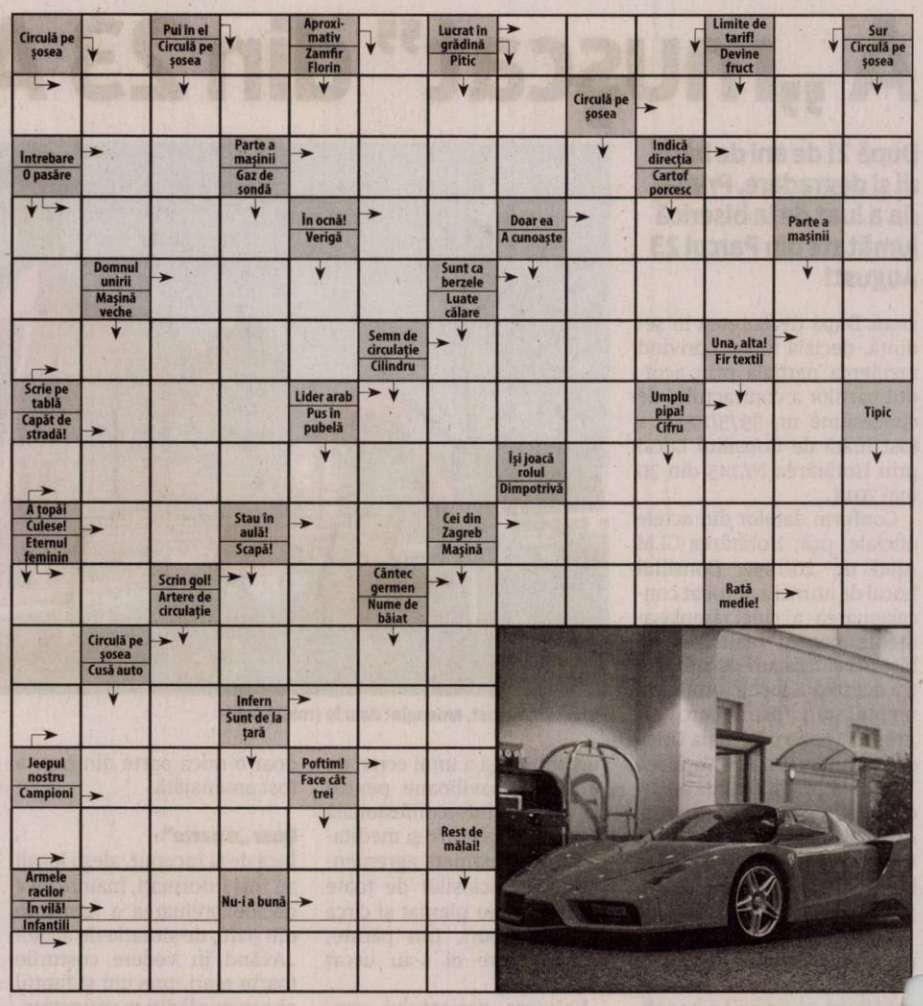

Citire apometre

Miercuri 16.07.2014 Blocuri p-ţa Mioriţa, Imaşului, Exterior, Byron, blocuri 102-150, blocuri 501-550 Micălaca, Voinicilor, Ciobanului, Dreptăţii, Frăţiei, Busuioc, Fluierului, Stânjenel, Vrancei, I.B. Deleanu, p-ţa Carpaţi, Lucreţia, Rahovei, Tismana, Dunării, Hatmanul Arbore, Magnoliei, Leandrului, Iederei, Marnei, Orizont, Progresului, Sportului, Leu, T. Grozăvescu, Ghe. Groza, Slatinei, Sever Bocu, Predeal, Fluturilor, Dâmboviţei, Oborului, Inului, M. Rişcuţia, I. Fluieraş, Socului, G. Bruno, Haşdeu, Şezătorii, I. Felea, Oituz, Ep. R. Ciorogariu cu soţ, Islazului, Mărgăritar, Remus, Putnei, Moşilor, Malul Mureşului, T. Vladimirescu, M. Stănescu, A. Mureşanu, I. Grozescu, C. Coposu, 9 Mai, Romei, E. Necunoscut, Occident, Labirint, Triumfului, T. Şandor.

Soluţia integramei din numărul precedent

M ■ NAS ■ A ■ A ■ G ■ RECE ■ SAMOVARE ■ DEAL ■ PADUCEL ■ DIAMANT ■ ETUI ■ CS ■ MIEZ ■ IT ■ A ■ RISCA ■ RASI ■ ON ■ NATII ■ UA ■ APA ■ LA ■ AERE ■ FARAS ■ LIN ■ IBRIC ■ RO ■ LAN ■ FS ■ VRUSIN ■ O ■ DORIT ■ TAICA ■ O ■ RA ■ GIN ■ DO ■ MICI ■ MOI ■ AC ■ BAUTURA

Reţeta zilei

Ouă cu legume la cuptor

INGREDIENTE. 3 linguri ulei măsline, 1 ceapă dulce, 1 grăunte usturoi, 3-4 ardei graşi, 4-5 roşii, 250 ml suc de roşii, 4 ouă, puţină smântână lichidă, sare, piper, paprika după gust, pătrunjel pentru decor

MOD DE PREPARARE. Încălzim uleiul şi călim ceapa aproximativ 3-5 minute, până se înmoaie. Adăugăm ardeiul, amestecăm uşor şi ţinem alte 7-8 minute pe foc adăugăm apoi roşiile tăiate, sucul de roşii. Condimentăm după gust. Lăsăm la foc mic acoperit cam 10 minute.

Între timp setăm cuptorul la 180C / 350F. Punem amestecul de legume în vas(e) deasupra spargem ouăle. Peste fiecare ou punem puţină smântână lichidă, presărăm paprika, piper şi dăm la cuptor până oul este făcut (15 - 20 minute). Ornăm cu pătrunjel.

Pentru mai multe reţete intră pe www.culinar.ro

Rubrică sponsorizată de

cora

Programe TV marţi, 15 iulie

TVR 1

06.00 Zestrea românilor. (redifuzare)
06.30 Legendele palatului: Luna îmbrăţişează Soarele. (serial, Coreea de Sud, 2012)
08.00 Telejurnal matinal. Sport, Meteo
09.00 Armăsarul sălbatic. (Serial animaţie, Australia, 1998)
09.30 Viaţa dublă a lui Eddie McDowd. (Comedie, Canada-SUA, 1999)
10.00 Nimic prea bun pentru un cowboy. (serial Canada, 1998)
11.30 Nocturne
13.00 EURO polis
14.00 Telejurnal
15.00 Teleshopping
15.30 Maghiara de pe unu
16.50 Legendele palatului: Luna îmbrăţişează Soarele. (serial, Coreea de Sud, 2012)
18.10 Interes general
18.45 Nimic prea bun pentru un cowboy. (serial, Canada, 1998)
19.35 România.ro

20.00 Telejurnal
21.00 Dr. House (serial, SUA, 2010)Episodul 11
E sarcastic, incorigibil, dur… Însă cum s-ar comporta într-o relaţie sentimentală?
Dr. Gregory House a preluat, de-a lungul carierei, doar cazuri aparent fără speranţă, dar când relaţia sa cu dr. Lisa Cuddy ia o nouă turnură, el se trezeşte brusc în faţa unei provocări diferite şi parcă mai terifiante decât toate cele de până acum.
21.55 Dincolo de celebritate
22.10 Paris, oraşul iubirii. (Comedie, Franţa, 2006)
00.15 Nocturne. (r)
01.10 Prin Ţara Zânelor. (redifuzare)
01.35 Zestrea românilor
02.00 Paris, oraşul iubirii. (Comedie, Franţa, 2006)

PRO TV

07.00 Ştirile PROTV. Ce se întâmplă, doctore? Omul care aduce cartea
10.05 Film serial: Tanar si nelinistit (r)
11.00 (AP) Film artistic: Vremea dreptăţii. (r)
13.00 Stirile PROTV
14.00 Film serial: Tânăr şi neliniştit. Ep. 4752
15.00 (AP) Film artistic: Dansând la Harvest Moon. Titlu original: Dancing at the Harvest Moon. Producţie: SUA, 2002.Regia: Bobby Roth. Cu: Jacqueline Bisset, Eric Mabius, Susan Anspach, Nan Martin, Eugene Roche, Nick Mancuso. Gen: drama. Profesoara de literature Maggie Webber îl surprinde pe soţul ei, avocatul Tom Webber, în timp ce sărută o altă femeie.
17.00 Stirile PROTV
17.30 La Maruta
19.00 Ştirile PROTV. Sport. Vremea

20.30 Solo. Titlu original: Solo. Productie: SUA, 1996. Regia: Norberto Barba-Cu: Mario Van Peebles, Barry Corbin, Bill Sadler, Adrien Brody, Seidy Lopez. Gen: actiune. Solo este soldatul perfect. El este maestru în luptele de orice fel. El nu are familie. Nici prieteni. Nici un fel de înregistrare. Nici un fel de beneficii medicale...
22.30 Stirile PROTV
23.05 Film serial: Chuck. Episodul 3, sezon 5Titlu original: Chuck. Regie: Chris Fedak, Josh Schwartz. Producţie: SUA, 2007.Cu: Zachary Levi, Yvonne Strahovski.
00.00 Film artistic: Solo. (r)
02.00 Stirile PROTV. (r)
03.30 Dupa 20 de ani. (r)
04.30 Chuck. (r)

ANTENA 1

06.00 Observator. (live)
08.00 Divertisment: 'Neaza cu Razvan si Dani
10.50 In gura presei cu Mircea Badea
11.40 Teleshopping
12.00 Reality-show: Mireasă pentru fiul meu (sezonul 3). (live)
13.00 Observator. (live)
14.00 Reality-show: Mireasă pentru fiul meu (sezonul 3). (live)
16.00 Observator (live)
17.00 News Magazine: Acces direct cu Simona Gherghe. (live)
19.00 Observator. (live) Observatorul Antenei 1 este construit ca un jurnal de atitudine, în care subiectele mari, grave, naţionale contează şi nu suferă în competiţia cu soluţia facilă a ştirilor sângeroase.

20.00 Observator special cu Octavia Geamanu. (live)
20.30 Condamnaţii. An de producţie: SUA 2007. Genul: actiune. Regia: Scott Wiper.Cu: Steve Austin, Vinnie Jones, Manu Bennett, Robert Mammone, Madeleine West. Jack Conrad isi asteapta executia intr-o corupta inchisoare din America. El este „achiziţionat" de un bogat producator de televiziune si dus pe o insula pustie, unde trebuie sa lupte impotriva altor noua ucigasi condamnati, adusi din toate colturile lumii.
23.00 Divertisment: Un Show Păcătos cu Dan Capatos (live)
02.00 Condamnatii. (r)
03.45 News Magazine: Acces direct. (r)

HBO

06.00 Un Crăciun cu Holly. Romantic, SUA, 2012. Cu: Sean Faris, Eloise Mumford, Daniel Eric Gold, Dana Watkins, Catherine Bérubé
07.30 Sparkle. Dramă, SUA, 2012. Cu: Jordin Sparks, Whitney Houston
09.25 Hai să facem schimb! Comedie, SUA, 2012. Cu: Kevin Durant
11.00 Un pisoi la Hollywood. Animaţie, SUA, 199
12.15 Drew Peterson: Incoruptibil. Dramă, SUA, 2012. Cu: Rob Lowe
13.45 Universitatea monştrilor. Animaţie, SUA, 2013
15.30 Băi, care mi-ai şutit maşina? Comedie, SUA, 2000. Cu: Ashton Kutcher, Seann William Scott, Jennifer Garner
16.55 Kylie Minogue. Concert, Marea Britanie, 2011
18.30 Rugul aprins. (l) Dramă, Cehia, 2013. Cu: Tatiana Pauhofová

20.00 Holidaze: Din nou acasă. Dramă, SUA, 2013. Cu: Jennie Garth, Cameron Mathison, Mary Kay Place
21.30 Lumea lui Arthur Newman. Dramă, SUA, 2013. Cu: Colin Firth, Emily Blunt
23.05 Urzeala tronurilor. (s) Aventuri, SUA, 2014.
00.00 Urzeala tronurilor. (s) Aventuri, SUA, 2014.
00.55 La limita de jos a cerului. Dramă, România, 2013. Cu: Igor Babiac, Sergiu Voloc, Ela Ionescu, Igor Caras-Romanov, Agela Ciobanu
02.15 Trage tare şi te scoţi. Acţiune, SUA, 2013. Cu: Mark Wahlberg, Dwayne Johnson
04.25 Android. SF, Marea Britanie, 2013. Cu: Toby Stephens, Caity Lotz, Denis Lawson

TVR 2

7.45 Regele Geunchogo 9.00 Anul Brâncoveanu 9.05 Documentar 360° 10.00 Kile te omoară cu zile 10.10 Memorialul Durerii 11.10 Anul Brâncoveanu 13.00 Concertele Festivalului G. Enescu 14.00 Documentar Energia nucleară 15.00 SerialViaţa cu Derek 15.50 5 minute de istorie 17.00 Polo CE: România- Italia 19.00 Documentar 360° 20.00 Anul Brâncoveanu 20.10 Distractis 21.00 Destine ca-n filme 22.00 Ora de ştiri 23.00 Filler Anul Brâncoveanu 23.10 La birou 24.00 Pământul şi locuitorii săi 1.00 Concertele Festivalului G. Enescu1.50 5 minute de istorie

AXN

07.00 NCIS: Anchetă militară 07.55 Mesaje de dincolo 08.50 Conan aventurierul 09.50 Vânătorii de comori 10.50 Comisarul Rex 11.50 Mesaje de dincolo 12.45 Merlin 13.40 NCIS: Anchetă militară 14.35 Parteneri cu bucluc 15.30 Vânătorii de comori 16.30 Conan aventurierul 17.25 Merlin 18.20 NCIS: Anchetă militară 19.15 Comisarul Rex 20.15 Parteneri cu bucluc 21.05 Un vârcolac adolescent 22.00 Un vârcolac adolescent 22.55 Psihologia crimei 00.05 Printre oameni 01.15 Un vârcolac adolescent

ANTENA 3

6.00 Ştirile dimineţii cu Nadina Câmpean şi Marius Ioniţă 9.40 Daily Income 10.00 Previziunile zilei cu Sabina Iosub 11.00 Se întâmplă în România cu Maria Coman 12.00 Ştiri 13.00 Se întâmplă în România cu Maria Coman 14.00 Ştiri 15.00 Esenţial cu Alina Petrescu 17.00 100 de minute cu Alessandra Stoicescu 18.45 La ordinea zilei cu Dana Grecu şi Radu Tudor 20.30 Subiectiv cu Răzvan Dumitrescu 21.30 Sinteza zilei cu Mihai Gâdea 23.15 În gura presei cu Mircea Badea 0.00 Ştiri 1.00 Ştiri

PRIMA TV

07:00 Salsa şi dragoste 09.00 Regina cumpărăturilor 10.30 Fete de măritat 11.00 Râzi şi câştigi 11.30 Trăsniţii 12.30 Nimeni nu-i perfect 14.00 Trăsniţii din Queens 15.00 Între prieteni 17.00 Regina cumpărăturilor 19.00 Râzi şi câştigi 19.30 Trăsniţii 20.00 Cireasa de pe tort 21.00 Sărutul dragonului 23.00 Click! 00.00 CSI Crime şi investigaţii 01.00 Trăsniţii (s) 01.30 Trăsniţii din Queens (s) 02.30 Ştirile Prima TV 03.00 Sărutul dragonului 05.00 Danni Lowinski (s) 05.30 Nimeni nu-i perfect (s) 06.30 Râzi şi câştigi (div.)

CINEMAX

07.00 Iluzia iubirii 08.50 Pericolele tinereţii 10.35 Lecţia de comedie 11.05 Benzile Anderson 12.40 Povestea lui Luke 14.15 Dragoste frântă 16.05 O privire în mintea lui Charles Swan III Comedie, SUA, 2012. 17.30 Pericolele tinereţii. Dramă, Franţa, 1994. 19.15 Senna. Documentar, Marea Britanie, 2010. 21.00 Doctorul „Moarte". Dramă, SUA, 2010. 23.10 Riposta. (s) Acţiune, SUA, 2013. 23.55 Riposta. (s) 00.40 Teama de apă. Thriller, Canada, 2011. 02.40 Eden. Dramă, SUA, 2011.

B1

09.55 Business B1 la zi 10.00 ŞTIRILE DIMINEŢII (d) 10.55 Business B1 la zi 11.00 EVENIMENTUL ZILEI (d) 12.00 Ştirile B1 (d) 13.00 TALK B1 (d) 14.00 ROMÂNIA, ACUM (d) 15.00 Ştirile B1 (d) 16.00 ROMÂNIA, ACUM (d) 17.00 BUTONUL DE PANICĂ (d) 18.00 Ştirile B1 (d) 19.00 AKTUALITATEA B1 (d) 20.00 BUNĂ SEARA, ROMÂNIA (d) 21.30 SUB SEMNUL ÎNTREBĂRII (d) 23.00 LUMEA LUI BANCIU (d) 00.00 Ştirile B1 (d) 01.00 Sub semnul întrebării (r) 02.10 Bună seara, România (r) 03.20 Butonul de panică (r)

ACASĂ

06.00 Bucataria iadului 07.00 Abisul pasiunii 08.00 Rosa diamante 09.00 Teleshopping 09.30 Clona 10.30 Teleshopping 10.45 Sot de inchiriat 11.45 Pentru ca te iubesc 12.45 Teleshopping 13.00 Spune mi ca esti a mea 14.30 Bucataria iadului 15.30 Abisul pasiunii 16.30 Rosa diamante 17.30 Clona 18.30 Sot de inchiriat 19.30 Pentru ca te iubesc 20.30 Spune mi ca esti a mea 22.00 Legaturi riscante 23.00 Casa de alaturi 00.00 Lara 02.00 Doctorul casei 02.45 Casa de alaturi 03.30 Lara (r) 05.15 Legaturi riscante (reluare)

PRO CINEMA

08:30 Acasa in bucatarie 09.30 Doamne de poveste 10.30 Aventurile lui Jackie Chan 2 11.00 Aventurile lui Jackie Chan 2 11.30 Acasa in bucatarie 12.30 La Maruta 14.00 Prietenii tai 15.00 Hawthorne 16.00 Prietenii tăi 17.00 La Bloc 18.00 Prietenii tai 19.00 Hawthorne 19.55 La Bloc 21.00 Prietenii tăi 22.00 O livrare de milioane 23.45 In mintea criminalului 00.45 Nikita 01.30 O livrare de milioane (r) 03.00 In mintea criminalului (r) 03.45 Nikita (r) 04.30 Lumea Pro Cinema 05.00 Cine A.M.

DIVA

06.00 Anatomia lui Grey 07.00 Cu sânge rece 08.00 Soţii de militari 09.00 Neveste disperate 11.00 Cu sânge rece 12.00 Crimele din Midsomer 14.00 Anatomia lui Grey 15.00 Neveste disperate 16.00 Camerista din Manhattan 18.00 Soţii de militari 19.00 Anatomia lui Grey 20.00 Cu sânge rece 21.00 Fugară la 17 ani – Crime drama, SUA, 2012 23.00 Jurnalele vampirilor 00.00 Paradisul lui Michelle 01.00 Cu sânge rece 02.00 Camerista din Manhattan

ANTENA STARS

06:30 Star magazine 08:3 Star news 09:00 STAR MATINAL (cu Rocsana Marcu si Razvan Botezatu) 12:00 STAR MAGAZINE 14:00 NECENZURAT (cu Adriana Bahmuteanu) 16:00 STAR MAGAZINE 17:00 Agentul Vip 18:30 STAR NEWS (cu Andra Trandas) 19:00 RAI DA' BUNI (cu Mihai Morar) 21:00 STAR NEWS (cu Andra Trandas) 21:30 AGENTUL VIP (cu Cristian Brancu) 23:45 STAR NEWS (cu Andra Trandas) 00:00 Răi da' buni (reluare) 02:00 Asistentele (reluare) 02:45 Agentul Vip reluare) 04:45 Necenzurat (reluare)

RTL KLUB

06.30 Top Shop 07.00 Desene animate 08.35 Ştiri 09.08 În fiecare dimineaţă! 13.50 Focus 14.25 Budapesta, zi şi noapte (rel.) 15.40 Glee (s) 16.45 Moştenirea (s) 17.50 Mentalistul (s) 19.00 Ştiri 19.55 Focus 20.30 Budapesta, zi şi noapte (s) 21.50 Între prieteni (s) 22.25 Salvatorul (film de acţiune SUA-Polonia) 24.10 Ştiri 24.45 Reflector 01.00 Şeful (s)

REDACŢIA NU ÎŞI ASUMĂ RESPONSABILITATEA PENTRU EVENTUALELE SCHIMBĂRI

UNIVERSAL

06.00 Superacceleratorul 08.00 CSI: Miami 09.00 CSI: Miami 10.00 Castle 11.00 CSI: Miami 12.00 Să bricolăm în familie12.30 Să bricolăm în familie 13.00 Hawaii 5.0 14.00 CSI: Miami 15.00 Exterminatorii – Sci-fi, USA 2013 17.00 Să bricolăm în familie 17.30 Să bricolăm în familie: Antena de satelit 19.00 Castle 20.00 Hawaii 5.0 21.00 CSI: Miami 22.00 Tentaculele Bermudelor – Horror, USA 2014 23.50 Mike şi Molly 00.20 Mike şi Molly 00.50 Scream 2 – Horror, USA 1997

Liceul unde s-a desfăşurat proba scrisă FOTO:JA

Au decis să se retragă din examenul de definitivat

52 de profesori din cei 251 prezenţi s-au retras din examenul de definitivat, după repartizarea subiectelor.

ARAD. Aproape 300 de candidaţi erau înscrişi pentru examenul de definitivat din acest an. La proba scrisă desfăşurată la Liceul Tehnologic „Francisc Neuman" s-au prezentat 251 de profesori, 20 fiind absenţi, iar alţi 52 s-au retras după începerea examenului. „Candidaţii aveau dreptul să se retragă, în baza unei declaraţii şi să predea lucrarea şi subiectul după cel puţin o oră de la începerea probei. În aceste situaţii, lucrările nu sunt evaluate, candidaţii apar în statistici cu starea de retraşi, cu dreptul de a se înscrie în sesiunea imediat următoare, conform prevederilor legale", a precizat purtătorul de cuvânt al IŞJ Arad, Mariana Tocaciu.

> Candidaţii retraşi au dreptul de a se înscrie în sesiunea imediat următoare
> MARIANA TOCACIU

4 ore de examen

Candidaţii au fost repartizaţi în 13 săli, dotate cu camere de supraveghere video, în fiecare sală de examen fiind repartizaţi, prin tragere la sorţi, câte trei asistenţi. Au susţinut examen la 40 de discipline şi au avut la dispoziţie patru ore pentru a rezolva subiectele.

Pentru a obţine definitivatul, adică dreptul de liberă practică în învăţământul preuniversitar, candidaţii trebuie să obţină minim nota 8.00. Rezultatele vor fi afişate, sâmbătă, 19 iulie, contestaţiile se pot depune în zilele de 19 şi 20 iulie iar rezultatele finale după contestaţii vor fi afişate în 24 iulie, atât la sediul IŞJ, cât şi în Centrul de examen.

JA-M.A.

Condiţii de participare

Pentru a se putea prezenta la proba scrisă din cadrul examenului, candidaţii trebuie să îndeplinească, cumulativ, mai multe condiţii: calificativul parţial pentru anul şcolar în curs să fie „Bine" sau „Foarte bine", media notelor finale la inspecţiile speciale să fie cel puţin 8 şi stagiul efectiv de predare la catedră să fie de cel puţin un an.

Lacăt pe localul din Pâncota

Activitatea restaurantului unde nuntaşii au făcut intoxicaţie alimentară a fost sistată de către inspectorii DSP Arad.

Restauratul Central din Pâncota FOTO: VASILE OBŞITOŞ

ARAD. Amendă 3.000 de lei şi sistarea activităţii restaurantului din Pâncota, unde nuntaşii au făcut, sâmbătă seara, toxiinfecţie alimentară. Sancţiunile au fost date de către Direcţia de Sănătate Publică Arad, în urma controlului pe care inspectorii instituţiei l-au întreprins la localul situat în centrul localităţii, vizavi de vechiul sediu al Primăriei.

Brânza...

Aşa cum v-am mai informat, nuntaşilor li s-a făcut rău la doar două ore după ce au mâncat aperitivul. 24 de persoane au ajuns la Spitalul Judeţean din Arad, cu simptome de intoxicaţie alimentară. Ce alimente au consumat? Brânză telemea proaspătă şi roşii umplute cu pastă de brânză proaspătă, ambele tipuri de brânză fiind achiziţionate (sâmbătă, la amiază) de la un producător privat neidentificat, de la piaţa agro-alimentară Pâncota. Aperitivul a mai conţinut salam, caşcaval, măsline, ardei gras, chiftele din carne de porc, procesate din materii prime achiziţionate din unităţi autorizate. Au fost prelevate probe din meniu, acestea fiind analizate în laboratorul DSP. Rezultatul este aşteptat miercuri.

> Societatea a fost sancţionată cu amendă de 3.000 lei şi sistată activitatea restaurantului
> LAURA NICOLESCU

„Inspectorii Serviciului de control în sănătate publică au efectuat investigarea focarului la restaurantul care a organizat evenimentul, împreună cu medicul veterinar zonal Pâncota. În urma constatărilor, a fost sancţionată societatea cu amendă în valoare de 3.000 lei şi sistată activitatea restaurantului până la remedierea deficienţelor constatate" - spune dr. Laura Nicolescu, director al DSP Arad.

DIANA DUŢU
diana.dutu@informmedia.ro

Sculptură vândută cu 5.000 de euro

CONSTANŢA. S-a plătit de cinci ori preţul de pornire pentru sculptura în lemn, Icarus, a celui care a fost sculptorul Ovidiu Maitec, născut în Arad. Lucrarea a fost licitată în cadrul sesiunii de licitaţii a casei de licitaţii Artmark. S-a pornit de la 1.000 de euro şi a fost adjudecată cu nu mai puţin de 5.000 de euro. Sculptorul născut la Arad, în 1925, a absolvit Institutul de Arte Plastice „Nicolae Grigorescu" din Bucureşti. A fost asistent la Catedra de anatomie artistică a Institutului de Artă şi profesor la Şcoala medie de Artă din Bucureşti. A lucrat în piatră şi metal („Coloana cu aripi", „Televiziune", „Mesterul Manole", „Eminescu", „Pădureanca"), fiind apreciat şi pentru lucrările în lemn. Multe dintre lucrările sale sunt în colecţii particulare sau publice, la Muzeul de Artă Modernă din Sydney, Galeria naţionala din Köln, în muzee din Londra sau Cambridge. Artistul a murit la Paris în 18 martie 2007. JA- A.M.

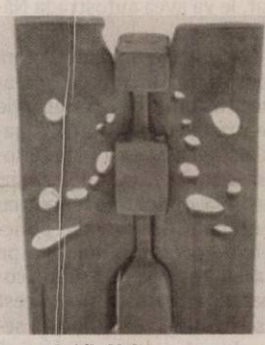

Icarus. Ovidiu Maitec FOTO: FAN

Bunicii, la cursuri de informatică

Legătura dintre vârstnici şi calculator se formează şi se dezvoltă la cursurile organizate de Biblioteca Judeţeană.

Vor să ţină pasul cu evoluţia tehnologică FOTO: FAN

ARAD. 176 de arădeni de vârsta a treia au învăţat să „manevreze" computerul de-a lungul celor 18 ediţii ale cursului de iniţiere IT pentru vârstnici, organizat de Biblioteca Judeţeană Arad. Se poate spune că beneficiarii acestor cursuri sunt oameni curajoşi, dar trebuie apreciaţi mai ales pentru dorinţa lor de a pătrunde în tainele calculatoarelor astfel încât să devină... prieteni mai buni cu cei mai tineri, care le mânuiesc cu ochii închişi.

„Bunicii, cu timiditatea şi reţinerile aferente, sunt foarte hotărâţi să înveţe. Nutresc speranţa secretă ca prin deslusirea complicatei maşinării ce rivalizează cu creierul uman să fie acceptaţi de lumea modernă, în care nu-şi găsesc locul, să-şi înţeleagă mai bine nepoţelul, să-i scrie fiicei din străinătate sau să-şi aline, într-un fel, dorul de cei dragi risipiţi în lume ori stătători acasă, dar scumpi la vedere. Ne bucurăm că le putem fi de folos bunicilor noştri şi-i felicităm pentru curajul şi intenţiile lor!" - punctează Lucia Bibarţ, responsabil PR al bibliotecii.

> Ne bucurăm că le putem fi de folos bunicilor noştri
> LUCIA BIBARŢ

Gratuit

Arădenii de vârsta a treia care doresc să beneficieze de cursurile de iniţiere IT se pot înscrie la secretariatul Bibliotecii Judeţene (telefon 0257-256510). Proxima ediţie a cursului va debuta în luna septembrie, cu o serie de maximum zece persoane. Iniţierea IT durează aproximativ o săptămână, „absolvenţii" cursului primind chiar şi o diplomă care le atestă pregătirea elementară în domeniu. Cursurile sunt gratuite. JA-D.D.

De ce a fost retras proiectul Codului Fiscal?

Adrian Ţolea consideră că la originea acestui demers stă teama premierului Ponta.

ARAD. Apropierea alegerilor parlamentare este motivul pentru care premierul Victor Ponta a decis să retragă proiectul noului Cod Fiscal şi al Codului de procedură fiscală, care prevede mărirea mai multor taxe şi impozite.

Aceasta este convingerea prim-vicepreşedintelui PDL Arad, Adrian Ţolea, care consideră că decizia primului ministru a fost determinată (şi) de reacţia negativă a presei şi a analiştilor economici faţă de acest proiect.

„Din punctul meu de vedere, premierul Ponta a retras proiectul noului Cod Fiscal şi al Codului de procedură fiscală datorită faptului că se apropie alegerile prezidenţiale. Reacţia publică negativă l-a speriat pe domnul Ponta, acesta fiind un partizan al măririi şi introducerii de taxe şi impozite, numai anul trecut introducând nu mai puţin de 35 de noi astfel de biruri", a declarat Adrian Ţolea.

Prim-vicepreşedintele PDL Arad consideră că este inadmisibil să taxezi persoanele fizice deţinătoare de imobile cu acelaşi procent cu care impozitezi firmele. „Totodată, Guvernul vrea să majoreze impozitele maşinilor cu motorizări mici şi medii, adică a şoferilor care se află în majoritate, dar scade impozitele pentru maşinile cu motorizări mari, maşini mai scumpe. În loc să crească impozitele pentru cei care au mai mulţi bani, cresc tot pentru cei care au mai puţini" - a mai declarat Adrian Ţolea, adăugând că este convins că aceste majorări vor fi adoptate imediat după alegerile prezidenţiale, atunci când Victor Ponta nu mai are nevoie imediată de voturile românilor.

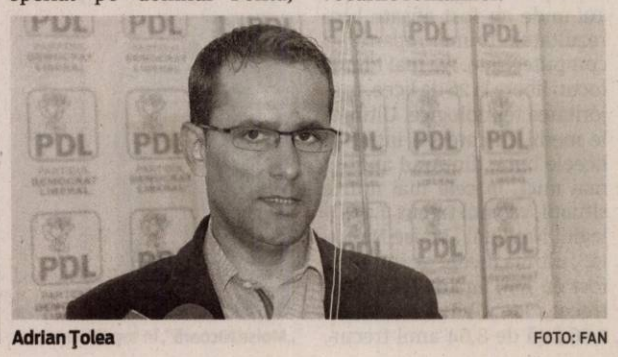

Adrian Ţolea FOTO: FAN

Şarpe neveninos FOTO: FAN

Un copil de doi ani a fost muşcat de şarpe

ARAD. L-a însoţit pe tatăl său pe munte, la cules de fructe, şi s-a întors acasă muşcat de şarpe. I s-a întâmplat unui băieţel de doar doi ani, din Sântana. Mama copilului s-a îngrijorat şi l-a dus pe băiat la spital deabia a doua zi, după ce locul muşcăturii s-a umflat şi s-a înroşit. Medicii de la Spitalul Judeţean Arad l-au pus imediat sub tratament şi au decis să-l ţină sub observaţie. După trei zile de spitalizare, băieţelul a fost externat. „A fost vorba despre o reacţie alergică locală la o muşcătură de şarpe neveninos" - precizează dr. Adrian Wiener, director medical al Spitalului Clinic Judeţean de Urgenţă. Dr. Wiener spune că, în cursul acestui an, spitalul s-a mai confruntat cu patru asemenea cazuri. Din fericire, reptilele agresoare nu au fost veninoase. JA-D.D.

Cu ghiozdanul în vacanţă!

ARAD. A devenit o tradiţie ca la şcoala Gimnazială Nr.5 Arad să se desfăşoare şcoala de vară în limba engleză în perioada 30.06-11.07. În cadrul proiectului „Scottish Romanian Language Link", doi studenţi entuziaşti, Lorianna Clark Alexander şi Martin Hlusek, care studiază la Universitatea din St Andrews, respectiv Universitatea din Aberdeen, au reuşit să creeze o relaţie specială cu elevii înscrişi la aceste cursuri. JA-D.L.

JURNAL ARĂDEAN

Ridicate şi depozitate FOTO: JA

Cartuşe de război găsite la Horia

HORIA. Efectua lucrări de construcție în gospodărie, în satul Horia, și a dat peste zeci de cartușe de infanterie. Bărbatul a sunat la 112, iar la locuința sa a ajuns echipajul pirotehnic al ISU Arad. Acesta a ridicat, transportat și depozitat cele aproximativ 50 de cartușe de infanterie de calibrul 7,62 mm, în vederea asanării. Cartușele, cel mai probabil, provin din al Doilea Război Mondial. **JA – I.C.**

27

de permise auto și 9 certificate de înmatriculare au fost reținute de polițiștii rutieri în urma controalelor. Totodată, agenții de circulație au aplicat peste 480 de amenzi pentru depășirea vitezei legale de deplasare, pentru nefolosirea centurii de siguranță, neacordare de prioritate pietonilor angajați în traversarea străzii și efectuarea de depășiri neregulamentare. **JA - I.C.**

Inundaţii la Zăbrani după ploaia de aseară

ZĂBRANI. Canalul care trece prin mijlocul comunei Zăbrani s-a revărsat în urma ploii de ieri. Apa a pătruns în grădinile oamenilor, dar și în câteva anexe. Pentru scoaterea apei din grădini și anexe au intervenit pompierii de la Serviciului Voluntar pentru Situații de Urgență Zăbrani, în sprijinul acestora venind Detașamentul de Pompieri Arad cu o motopompă.

Viitura a fost însă destul de puternică și au fost afectate zeci de gospodării. Apa a intrat în două case și au fost afectate anexele din alte 30 de gospodării, spun reprezentanții comunității. S-au mobilizat foarte mulți localnici alături de pompieri și de edilul local, Toader Marian. A fost convocat comitetul de urgență la nivelul comunei care va rămâne în stare de alertă pe toată durata nopții.

Intervenţie cu motopompa FOTO:JA

Cât cântăreşte autostrada?

Autostrada Nădlac-Arad va „înghiți" cantități uriașe de pământ și beton și zeci de mii de metri de parapeți.

Greutatea autostrăzii a fost făcută publică FOTO: JA

ARAD. Compania care oferă consultanță pe autostrada Nădlac-Arad a făcut publice toate datele referitoare la ceea ce înseamnă construcția șoselei de viteză, toate cifrele referitoare la materialele ce vor fi folosite pentru realizarea autostrăzii, precum și lucrările speciale ce vor fi realizate aici. Vom începe prin a prezenta, în primă fază, dotările pe care, la un moment dat, le va avea autostrada Nădlac-Arad.

Potrivit celor care oferă consultanța lucrărilor, șoseaua va dispune de o canalizație pentru telecomunicații, capabilă să găzduiască în interiorul acesteia o rețea de cabluri cu fibră optică prevăzută cu terminale în fiecare din punctele de concentrare aflate pe traseu, cât și la centrul de comandă al autostrăzii. „Acest sistem integrat cuprinde o serie de subsisteme care oferă date foarte importante pentru desfășurarea traficului în condiții de siguranță sporită, acestea fiind măsurarea traficului (subsistem care utilizează senzori de trafic pentru detectarea numărului de autovehicule, densității traficului, vitezei de deplasare), monitorizarea parametrilor meteorologici prin stații meteo montate în diverse locații. Datele achiziționate de către dispecerat vor putea fi afișate în timp real pe indicatoarele montate pe traseul autostrăzii. Totodată, va exista un sistem de telefonie de urgență de tip SOS, telefoanele urmând să fie instalate din 2 în 2 km la marginea carosabilului. Alte sisteme de care va dispune autostrada vor fi recunoașterea automată a plăcuțelor de înmatriculare, măsurarea vitezei în vederea acordării de sancțiuni, măsurarea greutății autovehiculelor în mișcare, panouri cu mesaje variabile", au anunțat reprezentanții asocierii VIA DESIGN- OMICRON-AMEPRO-CONSITRANS.

Ce „înghite" lotul 1

Potrivit informațiilor oferite de către consultanți, terasamentele de pe lotul 1 vor „înghiți" 2.800.000 de metri cubi de pământ, fundația va fi formată din 322.000 de metri cubi de balast și 142.000 de metri cubi de balast cu ciment. Stratul de bază va cântări 230.000 de tone, iar stratul de legătură 83.000 de tone. Stratul de uzură va acoperi 622.000 de metri pătrați, iar parapetul metalic ce va fi instalat pe primul lot va măsura, în total, 88.000 de metri. Marcajele orizontale longitudinale vor măsura 51 de kilometri, în timp ce marcajele orizontale transversale vor acoperi 3.800 de metri pătrați. În ceea ce privește lucrările la structuri, vor exista 84 de piloți forați (stâlpi fixați în pământ), armătura în coloane va cântări 280 de tone, iar betonul folosit va ajunge la cantitatea de 16.000 de metri cubi.

Valorile de pe lotul 2

Și realizarea lotului 2 presupune folosirea unor cantități impresionante de materiale. Ca și pe primul lot, și aici terasamentele vor fi compuse din 2,8 milioane de metri cubi de pământ, iar fundațiile din 200.000 de metri cubi de balast. Stratul de bază va fi format din 95.000 de tone de asfalt, iar cel de legătură din 56.000 de tone de asfalt. Stratul de uzură va acoperi o suprafață de 380.000 de metri pătrați, iar parapeții metalici vor avea o lungime de 57 de kilometri. Marcajele orizontale longitudinale vor fi de 100 de kilometri, iar cele transversale vor ocupa 231 de metri pătrați. Structurile vor fi compuse din 246 de piloți forați, armătura în coloane va cântări 575 de tone, iar 19.000 de metri cubi de beton vor fi folosiți la aceste lucrări. **JA-A.G.**

Noduri, spații și pasaje

Lotul 1 al autostrăzii va cuprinde un nod rutier conexiune cu DN 7, un spațiu de serviciu, un punct de control la trecerea frontierei, un drum de legătură de aproape 7 kilometri, un pasaj subteran, două poduri pentru cursuri de apă, un pasaj suprateran și cinci pasaje peste autostradă. În ceea ce privește lotul 2, aici vor exista două poduri peste cursuri de apă, două pasaje peste DN 7 și centura municipiului, cinci pasaje peste alte drumuri, un pasaj pentru traversarea căii ferate Arad-Nădlac și două noduri rutiere.

Le-a furat plasma şi mixerul audio din casă

Un tânăr în vârstă de 20 de ani, din Sântana, este bănuit că ar fi furat dintr-o locuință bunuri în valoare de 4.000 de lei.

SÂNTANA. A pătruns într-o locuință din Sântana și a furat un televizor cu plasmă și un mixer audio, bunuri ce valorează, potrivit estimărilor, 4.000 de lei. Odată furate, tânărul a dus televizorul și mixerul într-un imobil nelocuit din apropierea casei de unde a furat cele două bunuri. „Din cercetările efectuate de către polițiștii de la Poliția orașului Sântana s-a stabilit faptul că, în data de 13 iulie, prin dislocarea unui geam de la ușa de acces, C.D. de 20 de ani, din Sântana, ar fi pătruns într-o locuință din Sântana, de unde ar fi sustras un televizor plasmă marca Samsung și un mixer audio, în valoare totală de 4.000 de lei. Bunurile au fost depistate într-un imobil nelocuit din vecinătatea locuinței de unde au fost sustrase", au declarat reprezentanții IPJ Arad.

Televizorul cu plasmă și mixerul audio au fost restituite proprietarului, iar tânărul este cercetat pentru comiterea infracțiunii de furt. **JA – I.C.**

A forţat geamul şi a pătruns în casă FOTO: FAN

Pompierii eroi de la Sebiş, avansaţi în grad

Trei pompieri din cadrul Secției Sebiș au fost avansați în gradul următor în mod excepțional, după ce au salvat viața unui om.

ARAD. Au salvat viața unei persoane, iar luni au fost avansați în gradul următor în mod excepțional. Este vorba despre plutonier Deliman Francisc Florin, plutonier Papoi Eugen Francisc și plutonier Rat Vasile Flavius, de la Secția Sebiș, aceștia fiind avansați în gradul următor, acel de plutonier major, în mod excepțional.

Cei trei se aflau în timpul liber și participau la un meci de fotbal la Moneasa. Unul dintre jucători a suferit un stop cardio-respirator, iar cei trei subofițeri l-au resuscitat, pe rând, câte 30 de minute, până la sosirea ambulanței și a elicopterului SMURD. Victima a ajuns în viață la Spitalul Județean Arad, unde i s-au acordat îngrijiri medicale de specialitate.

„La sediul Inspectoratului pentru Situații de Urgență „Vasile Goldiș" Arad a avut loc ceremonia militară de avansare în gradul următor în mod excepțional a celor trei subofițeri din cadrul Secției Sebiș care, aflați în timpul liber, prin profesionalism și curaj au salvat viața unei persoane ce a suferit un stop cardio-respirator pe terenul de fotbal din Moneasa", a declarat căpitanul George Pleșca, purtătorul de cuvânt al ISU Arad. La ceremonia de avansare au fost prezenți doar plutonier major Deliman Francisc Florin și plutonier major Papoi Eugen Francisc, cel deal treilea plutonier major, Rat Vasile Flavius fiind plecat în concediu. **JA – I.C.**

Au fost avansaţi FOTO: FAN

Admiterea la liceu, primele rezultate

Ieri a fost făcută publică prima repartizare computerizată pentru admiterea în liceu

ARAD. Vrei să știi la care liceu ai fost repartizat? Lista se găsește pe http://admitere.edu.ro/ unde au fost afișate luni rezultatele primei repartizări computerizate. Au mai rămas locuri libere la 26 de licee, majoritatea tehnologice. Ultimele medii cu care s-a intrat la liceele bune din Arad au fost mai mici, în cele mai multe situații, ca anul trecut. La Colegiul Național „Moise Nicoară", ultima medie de intrare a fost de 7,59 față de 8,89 anul trecut, la „Ghiba Birta" de 7,66 față de 8,64 anul trecut, la „Vasile Goldiș" 7,23 față de 8,26 , la Liceul Pedagogic, 7,76 față de 8,29 anul trecut, iar cei la Liceul Baptist a fost de 8,74 exact ca în 2013, în timp ce la Colegiul Economic ultima medie a anului 2014 a fost de 6,80 față de 7,90 anul trecut. După prima repartizare computerizată 9 elevi au rămas nerepartizați și 496 locuri au rămas libere.

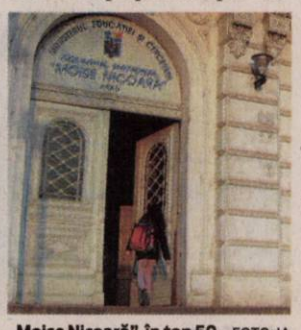

„Moise Nicoară", în top 50 FOTO:JA

Între primii 50

Singurul liceu din Arad care a intrat pe lista primelor 50 de licee la nivel național este Colegiul Național „Moise Nicoară" clasat pe locul al 16- lea. În topul național a fost luată în calcul cea mai mică medie de admitere la una din specializări. În cazul liceului arădean cele mai bune medii au fost la secția științele naturii, ultima medie de intrare fiind 9,62. Pe primul loc la nivel național s-a situat Colegiul Național „Mircea cel Bătrân" din Constanța unde la secția matematică informatică s-a intrat cu media 9,88.

Tineri prinşi la furat

ARAD. Polițiștii cercetează patru tineri care au fost prinși la furat pe Calea Aurel Vlaicu și în Micălaca. Astfel, polițiștii îl cercetează pe B.G., de 36 de ani, care a fost depistat în timp ce a furat bunuri alimentare dintr-un supermarket din cartierul Aurel Vlaicu. Totodată, polițiștii cercetează trei tineri care au fost prinși în timp ce au furat mai multe produse, din incinta unui magazin din Micălaca. Este vorba despre N.R. de 23 de ani, C.S. de 24 de ani, și B.F. de 20 de ani, toți din Arad.

„În toate aceste situații, s-au întocmit acte premergătoare sub aspectul săvârșirii infracțiunii de furt", au declarat reprezentanții IPJ Arad. **JA - I.C.**

Doi copii de 12 ani au furat 34 de sticle de vin

ARAD. Doi copii de 12 ani au furat 34 de sticle de vin și un portofel cu acte și bani dintr-o mașină. Cei doi au fost surprinși de polițiștii Secției nr. 1 în 13 iulie, în jurul orei 3.00, pe strada Constantin Brâncoveanu, imediat după ce ar fi furat dintr-un autoturism Peugeot Partner, care nu era asigurat, 34 sticle de vin și un portofel. Bunurile sustrase, în valoare de 870 de lei, au fost recuperate și restituite proprietarului. Cercetările continuă în acest caz. **JA – I.C.**

Sport

„Cred că avem un lot competitiv, dar mai vânăm încă două-trei transferuri.”
Pavel Piroș, președinte Șoimii Pâncota

3

victorii din tot atâtea jocuri a bifat reprezentativa de tenis de masă a României în faza grupelor Campionatului European pentru juniori din Italia. Cu Balint Bernadett (CS Municipal Arad) în rol de lideră, tricolorele au trecut cu 3-1, de Ungaria; 3-2, de Belarus și 3-1, de Cehia, fiind cotate cu șanse mari la obținerea unei medalii.

În august se dau medaliile naționale

BUCUREȘTI. Federația Română de Lupte a decis ca ultima etapă, de calificare, din cadrul Superligii de greco-romane, seniori, echipe, să fie suspendată, la solicitarea structurilor afiliate. Etapa ar fi trebuit să se dispute în week-end, la București. Turneul final va avea loc la Timișoara (22-23 august), cu participarea echipelor: CS Astra Arad, liderul la zi, Dinamo București, Steaua București și CSM Slatina. **JA-D.S.**

Monica Brosovszky FOTO: JA

O experiență nefericită

SOFIA. Pentru căpitanul și antrenorul secund al echipei Univ Goldiș ICIM Arad, Monica Brosovszky, statutul de secund al lui Dan Calancea, la cârma națională feminine Under 20, nu a fost una aducătoare de satisfacții. Tricolorele s-au făcut de rușine în Divizia B a Europeanului, meciuri desfășurate în capitala Bulgariei. Viitorul baschetului feminin românesc sună rău, câtă vreme la competiția amintită neam ales cu „lingura de lemn”, după 9 eșecuri, din tot atâtea meciuri disputate. România a cedat, după cum urmează: 47-75 cu Germania, 47-74 cu Portugalia, 53-112 cu Bosnia, 42-61 cu Lituania, 41-82 cu Ungaria, 45-52 cu Norvegia, 57-89 cu Israel, 45-75 cu Marea Britanie și 37-70 cu Bulgaria. **JA-D.S.**

Povestea Școlii Sportive Gloria (II)

Trăită și prezentată cu nostalgie de primul ei director, prof. Constantin Călinescu.

ARAD. Registrul de competiții, completat cu sfințenie de profesorii școlii după fiecare concurs, este o altă „invenție” a prof. Constantin Călinescu. O bucată din istoria sportului arădean, unde la loc de cinste stă atletul Adrian Calimente, dublu campion mondial școlar în proba de 110 m garduri. Programul PFG (Pregătire Fizică Generală) este o altă creație a celui care a condus Școala Sportivă Gloria vreme de trei mandate (1970-1982). „Făceam selecții în școli și timp de trei ani îi treceam prin toate sporturile. Rămâneau acolo unde aveau aptitudini. Primul an era destinat jocurilor, pregătirii fizice de bază, al doilea an îi roteam săptămânal prin secții, iar în cel de-al treilea, îi introduceam în concursuri între ei, apoi cu cei avansați, pentru ca, la final, să-i îndreptăm spre secția unde avea înclinații” - povestește prof. Călinescu.

Fotbalul, marea dragoste

Prima iubire, fotbalul, nu se uită niciodată. Anii petrecuți pe gazon, ca jucător sau antrenor, unde a avut privilegiul de a lucra cu regretații Farmati, Mercea, Petchovschi (UTA), Tomiță Jurcă (Vagonul). Iar prof. Călinescu, cel care avea să-și încheie conturile cu Școala Sportivă Gloria din postura de șef al catedrei fotbal, se mândrește cu o serie de fotbaliști care i-a trecut prin mână: Țucudean, Cheregi, Jivan, Beserman, Varga, Costin, Labu, Nădăban ori Hodrea. Și are două povestioare emoționante. Prima, legată de marele Duckadam, cel care avea să devină eroul de la Sevilla. „Mi-a fost recomandat de arbitrii. L-am văzut la un joc, la Semlac, pe când avea 16 ani, dar bunicul său nici nu a vrut să audă de Arad: „lasă-l domnule aici, că bine șede, capătă ceva bănuți și ni-o dat și gredină de câțiva arii”. Nu m-am dat bătut și l-am trimis pe prof. Gavrilovici după el. L-a convins și a început munca. Una titanică, cu zeci de ore suplimentare de pregătire pe saltelele din sala de judo. La 17 ani, regretatul Coco Dumitrescu l-a luat la Constructorul și de-aici a început ascensiunea lui Duckadam. L-am și certat, pe când lucra la Frontieră, pentru că într-o emisiune televizată, întrebat unde a început fotbalul, a răspuns UTA, uitând cine i-a pus mănușile-n mâini spre marea performanță” - spune prof. Călinescu.

> „A fost cea mai dulce perioadă a vieții mele

O alta vizează înființarea Viitorului: „Era prin 1984, când am fost sunat de la București și rugat să trimit 2-3 jucători la o selecție pentru formarea „Viitorului”. Le-am zis că eu vin cu toată echipa și o să-i bat. Le-am dat un 3-1, de nu și-au revenit câteva zile. Așa s-a pus bazele unui „pui” al Viitorului la Arad, pe terenul Strungul, unde toate cheltuielile erau suportate de Federație. Un an mai târziu, în Ungaria, în rol de antrenor secund, am participat cu Viitorul la Cupa Țărilor Socialiste pentru tineret. Au fost și trei arădeni sub tricolor, Jivan, Varga și Beserman. Am pierdut finala cu RDG la loviturile de departajare”.

Prof. Constantin Călinescu FOTO: JA

O lacrimă

Întrebat, la final, ce simte privind în urmă, am zărit o lacrimă în colțul ochilor prof. Constantin Călinescu: „A fost cea mai dulce perioadă a vieții mele, dar și a Școlii Sportive Gloria. Rezultatele stau mărturie. Mulțumesc tuturor celor care, în vreun fel sau altul, au pus o cărămidă la fundația unui club de care Aradul sportiv a avut - ar avea și astăzi - mare nevoie. Nu nominalizez pe nimeni, pentru a nu omite pe cineva. Cert este că fără ei, povestea Școlii Sportive Gloria nu ar fi fost posibilă”.

DANIEL SCRIDON
daniel.scridon@informmedia.ro

Sorin Trăistaru, în acțiune FOTO: FAN

Pe podium, într-o mână!

ARAD. O căzătură în warm-up și o accidentare la încheietura mâinii stângi l-au tras în jos pe Sorin Trăistaru, allias Ariciu, în penultima etapă a Campionatului Național de Supermoto, desfășurată, în week-end, pe pista WIK Power din orașul nostru.

În ciuda durerilor, „Ariciu” a încheiat ambele manșe pe locul III, asigurându-și, matematic, argintul național înaintea ultimei etape a sezonului intern, care are loc la începutul lunii august. **JA-D.S.**

23 de jucători la primul antrenament al Șoimilor

ARAD. Așa cum era de anticipat, Șoimii Pâncota s-a reunit la Arad și tot aici își va desfășura antrenamentele, stadionul din Pâncota fiind în plină modernizare. S-a ales arena „CPL”, însă gazonul lasă mult de dorit, fiind lăsat în paragină de mai multă vreme.

Ieri, pe o ploaie torențială, însă, Dan Cuedan a sunat reunirea, dar și primul antrenament la Șoimilor. Au fost prezenți 23 de jucători, alți doi fiind învoiți până mâine (Ad. Rusu și Issa).

Tehnicianul pâncotanilor a comandat alergări de anduranță, dar și „miuță”, Cuedan nedorind să le suprime elevilor săi dorul de minge.

Lotul prezent la reunire a fost următorul: Irimia, Păscălău, Nica - portari, Crușoveanu, Suciu, Siminic, Pantea, Lung, Lengyel, Vițu, Maghici, Dubeștean, Cuedan, Bulzan, Morar, Polgar, D. Mitu, Huțanu, A. Mihai, Burian, Băd, Staicu, Sălăjan - jucători de câmp.

Două „amicale”

În această săptămână, divizionara B arădeană va juca două partide de verificare: miercuri, la Timișoara, cu Ripensia, iar sâmbătă la Zăbrani, cu Victoria. În rest, ședințe de pregătire, zilnic, de la ora 11, tot pe arena din Grădiște.

Tarcea, director sportiv

La reunirea echipei Șoimii Pâncota, alături de președintele Pavel Piroș și „vicele” Bebe Bontea, l-am găsit și pe arbitrul timișorean Sorin Tarcea. Acesta va ocupa o funcție executivă în cadrul clubului Șoimii Pâncota, urmând să fie director sportiv. „Se va ocupa de relația cu Federația Română de Fotbal, dar și multe altele, practic îmi va prelua multe din atribuțiunile mele la club” - ne-a declarat Piroș. **JA – L.S.**

Pariezi pe premiile JA – Brazilia 2014!

Marele premiu, un week-end de vară pentru două persoane la Hotel Parc Moneasa, a fost câștigat de Musca Cornel (Sântana).

ARAD. Jurnal Arădean și Aradon, a pus punct provocării fotbalistice: Pariezi pe premiile JA! A 5-a în ultimii doi ani. De această dată concursul a cuprins meciuri din cadrul Campionatului Mondial de fotbal Brazilia 2014 (12 iunie-13 iulie). Cu ajutorul tradiționalilor parteneri - Hotel Parc Moneasa, Saller, Paradisul Copiilor și Hotel Iris - am pus la bătaie mai multe premii: câte o minge de fotbal câștigătorului de etapă; produse electrocasnice și echipament sportiv primilor cinci clasați în ierarhia finală; o cină romantică pentru două persoane celei mai inspirate dintre reprezentantele sexului frumos în clasamentul final și marele premiu - un week-end de vară pentru două persoane la Hotel Parc Moneasa.

Ultima minge

Maghiar Petre din Arad s-a dovedit a fi cel mai inspirat dintre concurenții ultimei etape a concursului nostru. Câștigătorul a mizat pe Brazilia - Olanda 2-2, gol Van Persie și Germania - Argentina 0-0, fără marcator, care i-a ridicat punctajul la cifra 8. Îl așteptăm marți, 29 iulie, ora 16, la sediul redacției Jurnal Arădean (B-dul Revoluției Nr 62) pentru a-și ridica mingea de fotbal oferită de Saller. El a fost urmat de trei concurenți cu câte 5 p: Măgui Răzvan (Timiș), Bota Ștefan și Dudaș Ionel (ambii Moroda).

Festivitatea de premiere

Câștigătorul ultimei mingi oferite de Saller, primii cinci clasați (având egalitate la locul V vom premia ambii concurenți) în clasamentul final, precum și Foltean Andreea (Arad), cea mai bine clasată între reprezentantele sexului frumos sunt invitați marți, 29 iulie, ora 16, la sediul redacției Jurnal Arădean (B-dul Revoluției Nr 62), unde pe baza actelor de identitate își vor putea ridica premiile.

Clasamente finale

Vă prezentăm concurenții care au bifat cel puțin 100 puncte în ierarhia finală: 1.Musca Cornel (Sântana) 118 p, 2.Mănase Valentin (Ilfov) 117 p, 3.Bota Sergiu (Moroda) 116 p; 4.Maghiar Petre (Arad) 115 p; 5-6. Oneț Ciprian (Arad) și Bota Ștefan (Moroda) 112 p, 7.Foltean Andreea (Arad) 109 p; 8.Pistol Constantin (Iași) 108 p; 9.Tal Daniel (Cicir) 105 p, 10-11.Balaj Rafael (Arad) și Foltean Flavius (Moroda) 103 p; 12-13.Dumbra Mariana (Arad) și Bohm Armand (Arad) 102 p; 14-15.Tusa Cristian (Arad) și Herbei Marius (Arad) 100 p. TOP 3 Feminin - 1.Foltean Andreea (Arad) 109 p, 2.Dumbra Mariana (Arad) 102 p, 3.Mara Amalia (Chișineu Criș) 99 p.

H.P. II
Paradisul Copiilor
HOTEL IRIS
saller sericus performance

Pe o ploaie torențială, „Șoimii” și-au început pregătirile FOTO: LEO SFÂRA

JURNAL ARĂDEAN

FIFA WORLD CUP Brasil

WORLD CUP 2014 BRASIL

FINALA

Germania – Argentina 1-0 (0-0, 0-0)

A marcat: Gotze, în minutul 113.

Germania: Neuer - Lahm, Boateng, Hummels, Höwedes - Kramer (Schurrle '31), Schweinsteiger - Müller, Kroos, Özil (Mertesacker '120) - Klose (Gotze '88). **Selecționer:** Joachim Löw

Argentina: Romero - Zabaleta, Demichelis, Garay, Rojo - Mascherano, Biglia, Pérez (Gago '86) - Higuain (Palacio '77), Messi, Lavezzi (Aguero '46). **Selecționer:** Alejandro Sabella

Cartonașe galbene: Schweinsteiger '29, Howedes '34 / Mascherano '64, Aguero '66

Arbitri: N. Rizzoli, la centru, R. Faverani și A. Stefani – asistenți (toți din Italia). **Rezervă:** C. Vera (Ecuador).

Fericire eternă pentru Low

Antrenorul Germaniei și-a exprimat sentimentele după câștigarea CM, pe când Sabella e trist, dar mândru de echipa sa.

Goetze a adus trofeul mondial în mâinile germanilor FOTO: EPA

RIO DE JANEIRO. Selecționerul Germaniei, Joachim Low, a declarat, duminică seară, la Rio de Janeiro, că sentimentul de fericire pe care îl trăiește după câștigarea titlului mondial este unul etern.

„Nu vreau să-mi pierd capul. Este logic să nu prea realizăm ce s-a întâmplat după atâtea emoții, presiune. Dar acest sentiment profund de fericire este etern. Jucătorii au dat totul, Schweinsteiger și Lahm au fost excepționali. Le-am spus: «Trebuie să luptați ca niciodată, să aduceți trofeul pe care nu l-ați câștigat încă»", a declarat Low.

„Am spus mereu că nu jucăm în 11, ci în 14, și că toți jucătorii trebuie să fie pregătiți, să fim în alertă permanentă. În aceste condiții și având în vedere temperatura, nu poți fii la maxim 90 de minute", a adăugat Low.

El i-a lăudat pe Hummels, Boateng și Schweinsteiger, pentru că au reușit să-l împiedice foarte bine pe Messi să-și facă jocul.

Low a adăugat că acest titlu va ajuta echipa sa, care are jucători tineri foarte buni, precum Reus, Götze, Gündogan sau Kroos și a menționat, râzând, că poate va continua și Klose (36 de ani), deoarece „cu el nu se știe niciodată".

Proiect de acum zece ani

„Am petrecut 55 de zile împreună, dar proiectul a început acum zece ani cu Jürgen Klinsmann. Am crescut și am progresat, deși nu am câștigat în ultimii ani, acum am reușit. Echipa merita asta, Lahm, Schweinsteiger, Mertesacker, Podolski, Klose, sunt aici de zece ani și erau dezamăgiți că nu au câștigat nimic. Dorința a fost atât de mare, spiritul de echipă la fel, am reușit. Sunt mândru de echipă, este extraordinar că suntem prima echipă europeană care câștigă un titlu în America de Sud, aici în Brazilia, țara fotbalului, suntem foarte mândri", a mai spus Low.

SURSA: MEDIAFAX

Sabella, trist, dar mândru

Selecționerul Argentinei, Alejandro Sabella, a declarat, duminică seară, că este foarte trist pentru că echipa sa nu a reușit să câștige Cupa Mondială, însă a menționat că este mândru de jucătorii săi.

„Sunt foarte trist, dar mândru de echipă, avem o mare echipă. Puteam să câștigăm meciul în prima repriză, dar astăzi am jucat un meci împotriva unei mari puteri", a declarat Sabella.

James Rodriguez FOTO: EPA

Rodriguez a rămas golgheterul

RIO DE JANEIRO. Atacantul columbian James Rodriguez este golgheterul Cupei Mondiale, cu șase reușite, el fiind urmat de germanul Thomas Muller, laureatul de acum patru ani, din Africa de Sud.

Clasamentul golgheterilor este următorul:

6 goluri: Rodriguez (Columbia)

5. goluri: Muller (Germania)

4 goluri: Messi (Argentina), Van Persie (Olanda), Neymar (Brazilia);

3 goluri: Benzema (Franța), Robben (Olanda), Schurrle (Germania), Shaqiri (Elveția), E. Valencia (Ecuador). **SURSA: MEDIAFAX**

Lacrimi de tristeţe printre fanii Argentinei

RIO DE JANEIRO. Tristețea a invadat Argentina după înfrângerea în finala Cupei Mondiale în fața Germaniei: unii fani au plâns, dar alții i-au aplaudat pe vicecampionii mondiali.

„Nu am avut noroc, dar au dat totul pe teren și acum suntem vicecampioni", a declarat Analia Cigluiti, o arhitectă de 31 de ani, care a urmărit meciul în centrul orașului Buenos Aires.

„Este foarte greu, credeam că voi vedea pentru prima oară Argentina campioană mondială", a afirmat în lacrimi Martin Ramirez, 20 de ani. La finalul meciului, cei 50.000 de fani adunați în piața San Martin i-au aplaudat pe Messi și coechipierii săi.

„Brazilia, spune-mi ce simți", cântau suporterii, mulțumiți că au realizat un parcurs mai bun ca țara-gazdă, rivala de o viață, eliminată în semifinale de Germania.

Alți fani cântau: „Sunt argentinian, hai Argentina, în fiecare zi te iubesc mai mult".

SURSA: MEDIAFAX

A găsit „adăpost" FOTO: EPA

Incidente majore la Buenos Aires

55 de răniți și peste 80 de fani reținuți în capitala Argentinei, după finala de la CM, pierdută de „pume" în fața Germaniei.

BUENOS AIRES. Mai multe incidente, soldate cu 55 de răniți, au avut loc la Buenos Aires după înfrângerea suferită de naționala Argentinei în finala Cupei Mondiale, poliția fiind nevoită să folosească gaze lacrimogene și gloanțe de cauciuc pentru a calma spiritele.

Potrivit sursei citate, incidentele au avut loc în zona obeliscului din capitala Argentinei. Dintre cei 55 de răniți, 15 sunt polițiști. Forțele de ordine au reținut peste 80 de persoane.

Agenția France Presse notează că în ciuda înfrângerii din finala Cupei Mondiale, zeci de mii de fani au mers, agitând steaguri în culorile naționale, către obeliscul din Buenos Aires, loc obișnuit de sărbătoare pentru argentinieni.

Mulți dintre ei au folosit focurile de artificii, tobele și petardele pe care le aveau pregătite pentru un triumf la CM, sărbătorind totuși clasarea pe locul doi. Alții, consternați, mergeau pe străzile din centrul orașului cu capul plecat. După mai multe ore, situația a degenerat, zeci de suporteri fanatici începând să arunce cu pietre și cu alte obiecte către forțele de ordine. Acestea au reacționat în forță, folosind și tunuri de apă. Zeci de huligani au distrus vitrinele din zonă și au incendiat pubele. Televiziunile din Argentina au prezentat imagini în care se vedeau persoane plecând cu diverse obiecte furate, între care și mese și scaune de la un restaurant.

SURSA: MEDIAFAX

Klose i-a dat un imbold lui Gotze: „Poţi marca!"

RIO DE JANEIRO. Germanul Mario Gotze, autorul singurului gol al finalei Cupei Mondiale, câștigată de Germania, scor 1-0, în fața Argentinei, a declarat că nu prea știe ce s-a întâmplat după ce a reușit să marcheze. „Meritam acest trofeu", a declarat Gotze, intrat pe teren în minutul 88, în locul lui Miroslav Klose, cel mai bun marcator din istoria CM, cu 16 goluri.

Miroslav Klose a afirmat că în momentul schimbării i-a spus lui Götze: „Tu poți marca".

„Este excepțional, totul a fost perfect, publicul, atmosfera", a spus Klose după succesul de la CM. **SURSA: MEDIAFAX**

Messi, cel mai bun la „mondial"

RIO DE RANEIRO. Atacantul argentinian Lionel Messi a fost desemnat cel mai bun jucător al Cupei Mondiale, trofeul fiind decernat după finala competiției.

Ceilalți nominalizați au fost: Angel Di Maria (Argentina), Javier Mascherano (Argentina), Mats Hummels (Germania), Tony Kroos (Germania), Philipp Lahm (Germania), Thomas Müller (Germania), Neymar (Brazilia), Arjen Robben (Olanda) și James Rodriguez (Columbia).

SURSA: MEDIAFAX

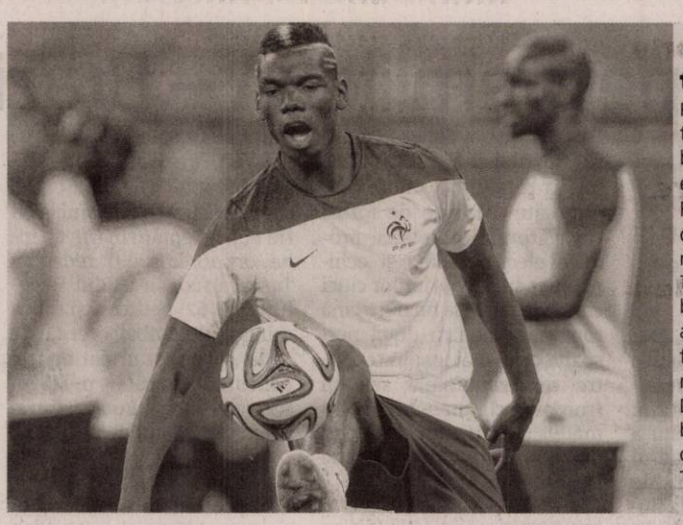

Pogba, cel mai tânar

Francezul Paul Pogba a fost desemnat cel mai bun tânăr jucător al Cupei Mondiale, a anunțat, FIFA, duminică seară, după finala dintre Germania și Argentina, scor 1-0. Pe lângă Paul Pogba, pentru acest trofeu au mai fost nominalizați francezul Raphaël Varane și olandezul Memphis Depay. În 2010, cel mai bun tânăr jucător a fost desemnat germanul Thomas Muller. FOTO: EPA

Școala Postliceală F.E.G. Arad

Admitere 2014-2015

Specializări:

1. Asistent medical generalist;
2. Asistent medical de farmacie;
3. Asistent medical de igienă;
4. Asistent medical de laborator;
5. Asistent medical de radiologie;
6. Asistent medical de nutriție și dietetică;
7. Asistent medical de balneofiziokinetoterapie;
8. Asistent pentru ocrotirea persoanelor vârstnice;
9. Ergoterapeut.

Se pot înscrie absolvenți de liceu cu sau fără diplomă de bacalaureat, durata studiilor fiind de 2/3 ani. Diplomele sunt recunoscute în țară și în străinătate.

Înscrierile se fac de luni până vineri între orele 08.00-16.00, la Colegiul Economic Arad, Piața George Enescu, nr. 2.

Informații telefon: 0760 663 937; 0745 320 623.

(527740)

„Super Deutschland!", bucurie de la mic la mare

BERLIN. „Super Deutschland!" Sute de mii de germani au sărbătorit la Berlin, după victoria Germaniei în fața Argentinei, sinonimă cu un al patrulea titlu de campioană mondială.

În fața Porții Brandeburg, peste 250.000 de persoane au sărit și au agitat steagurile germane, cântând melodia trupei Queen, „We are the champions".

Pe străzi, strigătele de bucurie s-au auzit din toate părțile, în mijlocul petardelor și a claxoanelor.

„Este importantă această victorie pentru Germania reunificată. Ea arată că suntem toți împreună. La ultima victorie germană la Cupa Mondială aveam 10 ani și am urmărit meciul acasă, cu părinții", a declarat Torsten Kinscher, în vârstă de 34 de ani.

De la copii la oameni în vârstă, întreaga Germanie a sărbătorit victoria de la Rio de Janeiro. **SURSA: MEDIAFAX**

Peste trei milioane de români au văzut finala

BUCUREȘTI. Meciul Germania - Argentina din finala Cupei Mondiale FIFA Brazilia 2014 a fost urmărit duminică seară, la TVR 1, de 3,4 milioane de români.

În medie, 3,4 milioane de români s-au uitat la meciul câștigat de Germania, TVR 1 înregistrând, în intervalul orar 22.00 - 0.36, un rating mediu de 18,4% și o cotă medie de piață de 43% la nivel național.

În ceea ce privește publicul din mediul urban, finala Cupei Mondiale a avut aproape 2 milioane de telespectatori (rating mediu 19,3%, share mediu 43,7%), dintre care aproape un milion reprezintă targetul comercial (18,3% rating mediu, respectiv 45,1% cotă medie de piață).

Cel mai urmărit moment al meciului s-a înregistrat la finalul primei reprize, când 4.221.000 de români urmăreau TVR 1 (rating 22,8%, share 46% la nivel național).

SURSA: MEDIAFAX

GARSONIERE

• **Vând garsonieră** confort 1, Poetului, et. 1, preț negociabil, 0744.171.778. 551236

AP. 2 CAMERE - ARAD

• **Cumpăr apartament 1- 2 camere. Plata pe loc!!! 0744.849.390.** 266166

• **Cumpăr apartament** 1- 2- 3 camere, banii jos. Telefon 0746.055.126, 0724.512.512. 476154

• **Vând apartament** 2 camere Intim, et. 1/10 decomandat, parchet lemn masiv, amenajat, climatizare, mobilat, utilat, 42.000 Euro, 0722.318.638, seara. 561877

• **Vând apartament** 2 camere, 4/4, Revoluției 31. Informații tel. 0720.502.455. 567226

• **Vând apartament** 2 camere, zona Poetului, etaj 3, mobilat- utilat, ☎0746.975.015 569075

AP. 3 CAMERE - ARAD

• **Închiriez apartament** ultramodern, 3 camere în vilă, Piața Spitalului, 0725.895.966. 559593

• **Vând apartament** trei camere renovat, mobilat în Micălaca, Bl. 118, sc. A, Micălaca, et. 3/4, 41.000 Euro, negociabil, 0722.505.971. 567238

• **Vând apartament** 3 camere, decomandat, 121 mp, zona Kaufland, etaj 4, termoizolat, toate utilitățile. Preț 44.000 Eur. Tel. 0740.986.745. 569930

• ●**Vând sau** închiriez apartament 110mp, în spate la Policlinica Ziridava, ☎0756.877.416. 567244

AP. 4 CAMERE - ARAD

• **Vând apartament** 4 camere la X29, et. VI, zona Vlaicu, preț 36.000 Euro. Telefon 0744.307.142. 560572

• **Vând apartament** 4 camere, etaj 1, decomandat, zona Vlaicu, ☎0723.935.656. 560573

APARTAMENT LA CASĂ

• **Vând apartament** una cameră, bucătărie, baie, coridor, cămară, loc garaj, central, la casă, total 76 mp, recent zugrăvit și mobilat. Preț 24.500 Eur/negociabil. Tel. 0752.425.210. 569096

CASE - ARAD

• **Societate comercială** vinde două case în Cartierul Verde, în rate pe 5 ani fără avans: casă 77 mp, 32.000 Euro+ TVA; casă 65 mp, 29.000 Euro+ TVA. Inf. 0745.300.050. 556497

• **Vând (schimb** cu apartament bloc plus diferență) casă pe colț, zona Lebăda toate utilitățile. Preț negociabil la vedere. Tel. 0722.585.181. 561916

• **Vând casă** frumoasă în Vladimirescu cu [illegible] confortul, încălzire centrală, 0257/250866, 0745.681.191 559546

• **Vând casă** în Micălaca, str. Fluierului nr. 2, 0722.782.353. 561866

• **Vând casă** veche str. Cedrului, suprafața 650 mp, 35.000 Euro, negociabil. Telefon 0744.784.910. 539534

• **Vând două** case pe centură în Gai una la roșu, cealaltă finisată, negociabil la vedere și cu plata în rate și doar cu avans, 0744.171.778. 551231

CASE - JUDEȚUL ARAD

• **Vând casă** Șeitin 3 camere, bucătărie, cămară, anexe, grădină mare, preț 15.000 Euro. Informații 0724.057.470. 567231

• **Vând casă** în Curtici. Preț 37.000 Eur/negociabil. Tel. 0752.425.210. 569097

• **Vând casă** veche, com. Vladimirescu, sat Cicir 133. Telefon 0746.601.872. 569952

EUROSMART SOLUTIONS

EUROSMART I.P.U.R.L.
lichidator judiciar
al S.C. Octavian Impex S.R.L.
VINDE PRIN LICITAȚIE PUBLICĂ

IMOBIL CU DESTINAȚIE MULTIPLĂ
LA PREȚUL TOTAL DE 76.857,03 euro

1. **IMOBIL CU DESTINAȚIE MULTIPLĂ,** Teren - 9585 mp
Situat în Dezna, Str. Avram Iancu, FN, Județul Arad, înscris în CF NR. 300064 al localității Dezna, nr.top.75.1015/2.
PREȚ: **68.768,24 euro**

2. **BUNURI MOBILE** aflate în interiorul imobilului
- Tanc inox 3000 litrii NIKOS -Hranengincering – cu accesorii
- Centrală frigorifică
- Sistem frigorific pentru sala de maturare brânzeturi
- Instalație frig pentru depozitul frigorific

PREȚ BUNURI MOBILE: **8.088,79 euro**

Licitația se ține în data de 23.07.2014 orele 16.00 la sediul EUROSMART IPURL Arad, str. I. Georgescu nr. 4A. În caz de neadjudecare licitația se va repeta, în aceleași condiții, în data de 30.07.2014, 06.08.2014 respectiv 13.08.2014 la ora 16.00.
Înscrierea la licitație se face până în 22.07.2014, 29.07.2014, 05.08.2014 respectiv 12.08.2014 ora 14.00.
Cei care doresc să participe la licitație trebuie să achite garanția de participare, care este 10% din valoarea bunului/bunurilor + TVA.
Informații privind condițiile de participare la licitații și caietele de sarcini se pot obține la sediul EUROSMART IPURL ARAD 310087 Ion Georgescu nr. 4 A.
Tel. 0257-257143; 0732-712904. E-mail: office@eu-smart.ro

(569967)

EUROSMART SOLUTIONS

EUROSMART I.P.U.R.L.
lichidator judiciar
al S.C. BUSINESS BV IMPORT-EXPORT S.R.L.
VINDE PRIN LICITAȚIE PUBLICĂ URMĂTOARELE BUNURI:

1. **Teren intravilan arător 2 parcele, suprafață totală 13,195 mp, Parcela 1 - 934 mp + 4255 mp. si Parcela 2 - 8006 mp situate in Iratoș, FN, în incinta fostului AGROMEC Iratoș, Jud.Arad**
Preț: 44.588,30 euro + TVA

2. **Hală de producție cu teren aferent, suprafață teren 6,142 mp, suprafață construită 676 mp, Iratoș, FN, în incinta fostului AGROMEC Iratoș, Judetul Arad**
Preț: 47.290,88 euro + TVA

Licitația se ține în data de 23.07.2014 orele 11.00 la sediul EUROSMART IPURL Arad, str. Dr. I. Georgescu nr. 4A.
În caz de neadjudecare licitația se va repeta, în aceleași condiții, în data de 30.07.2014, 06.08.2014, 13.08.2014, 20.08.2014, respectiv 27.08.2014 la ora 11:00
Înscrierea la licitație se face până în 22.07.2014, 29.07.2014, 05.08.2014, 12.08.2014, 19.08.2014, respectiv 26.08.2014 ora 14.00.
Cei care doresc să participe la licitație trebuie să achite garanția de participare, care este 10% din valoarea bunului/bunurilor + TVA.
Informații privind condițiile de participare la licitații și caietul de sarcini se pot obține la sediul EUROSMART IPURL ARAD 310087, str. Dr. I. Georgescu nr. 4 A.
Tel. 0257-257143; 0357-100134; 0732-712904. E-mail : office@eu-smart.ro

(569964)

Firma **SYLC CON TRANS** din Arad

angajeaza:

- **Inginer mecanic intretinere statie asfalt**

Informatii la tel.: ***0257/281.288***
Depunerea cv-urilor:
La adresa str. Tudor Vladimirescu, nr. 7, Arad;
Pe fax la nr. ***0257/281.289***
Prin e-mail la adresa **office@ifr.ro**

(561859)

S.C. **LAZAR & SOHNE** S.R.L.

angajam:

- Inspector in domeniul sanatatii si securitatii in munca

Cerinte:
studii superioare tehnice; curs Inspector SSM (80 ore)
Oferim salariu motivant, tichete de masa si decontare transport.
C.V.-urile se depun la sediul firmei (Arad, Calea 6 Vanatori, nr.1-3) la biroul Resurse Umane

(561759)

Transformă nemulțumirea în siguranță!
ARTEX SCM
SOCIETATE CU TRADIȚIE ÎN DOMENIUL TEXTIL
ANGAJEAZĂ
CONFECȚIONERI ÎMBRĂCĂMINTE
sau PERSOANE CUNOSCĂTOARE DE MESERIE, pentru croi, cusut, și călcat, PRECUM ȘI MAIȘTRI, TEHNOLOGI în pregătirea producției

OFERIM:
- *climat de lucru european;*
- *salarii motivate în acord individual și regie;*
- *tichete de masă;*
- *primă de transport - prezență;*
- *premii;*
- *un singur schimb;*
- *asistență medicală.*

Angajările se fac pe bază de probă de lucru.
DETALII: telefon: 0357- 408275; 0357- 408276

(549223)

SOFA & CO. SRL

PGS

We Simply the Best
PERFORMANCE
GUARANTEES
SUCCESS

PGS SOFA & CO SRL,
Societate comercială cu vechime în producția de mobilier tapițat pentru export (înființată în anul 2004),
ANGAJEAZĂ
Pe bază de contract individual de muncă:
MUNCITORI NECALIFICAȚI
pe posturi de Operatori în Producție pentru ARAD

CERINȚE:
- Seriozitate;
- Punctualitate;
- Putere de muncă;
- Prezintă avantaj calificarea de tapițer / tâmplar.

SE OFERĂ:
-Pachet salarial motivant
-Posibilitate de creștere salarială pe bază de aptitudini și vechime, într-o echipă serioasă și profesionistă.

SE ASIGURĂ:
- Transport pentru cei din afara municipiului Arad ;
- Condiții de muncă decente;
- Stabilitatea locului de muncă;

Programul de lucru este de luni până vineri de la 07.00 la 15.30.

Cei interesați sunt rugați să ne contacteze la nr. de telefon 0752.247.560 între orele 09:00 - 13:00 sau la sediul firmei din Arad, Calea 6 Vanatori, nr 35/A.

Arad
PGS
Tel: 0752.247.560
Adresa: Arad, Calea 6 Vânători, nr. 35 / A
ZONE C/O

EVIDENȚIAZĂ-TE!

Text: **DATA apariției:**.....

.....

.....

.....

.....

.....

.....

.....

Talon valabil până în 30 septembrie 2014

Date personale:

Nume și Prenume:

Telefon:

Buletin de identitate:

TALON + PREȚUL CATEGORIEI AFERENTE

Anunțurile se preiau zilnic, la ghișeu, până în ora 16[00], după această oră, se pot prelua doar prin intermediul sistemului online de preluare al anunțurilor disponibil pe www.jurnalaradean.ro . Anunțurile de mică publicitate din Jurnal Arădean se publică pe baza talonului din ziar
Redacția nu își asumă responsabilitatea pentru conținutul anunțurilor de mică publicitate!

JURNAL ARĂDEAN

MIGE PROD S.R.L.
din Fantanele
ANGAJEAZĂ

MUNCITORI pentru montat și cartonat schelete, pentru mobilă tapițată.
Asigurăm salar atractiv, tichete de masă și transport din Arad.
Informații la telefon: 0257-456.100

(544833)

S.C. **TEHNODOMUS** S.A., ARAD,
Str. Petru Rares Nr. 28

ANGAJEAZĂ

- **MUNCITORI AGRICOLI** – femei și bărbați

C.V. se vor timite pe fax: 0257-276-445
sau e-mail: office@tehnodomus.ro
sau la sediul firmei din Arad,
Str. Petru Rareș Nr. 28 (Cartier Grădiște)

(524221)

ARAD ONLINE
www.aradon.ro

ACTIV GRUP IPURL

Lichidator judiciar al **S.C. FASHIONABLE S.R.L.**, notifică faptul că, prin Sentința Civila nr. 233CC/03.07.2014 pronunțată de Tribunalul Arad, Secția Civilă, în dosarul 3611/108/2014, s-a deschis procedura falimentului prevăzută de Legea nr. 85/2006 împotriva debitorului S.C. FASHIONABLE S.R.L. cu sediul în Arad, str Banu Maracine, nr. 24, bl.1, sc D, ap.29 jud. Arad, C.U.I 28970393, Nr. O.R.C. J02/956/2011. Creditorii vor depune declarațiile de creanță până în data de **18.08.2014,** la grefa Tribunalului Arad, str. V. Milea nr. 2-4, loc. Arad, jud. Arad, Nr tel 0257/228908, acestea trebuind să îndeplinească cerințele prevăzute de art. 65 din Legea nr. 85/2006. Relații la telefon/fax 0257/214821. Se convoacă **Adunarea Generală Extraordinară a acționarilor SC FASHIONABLE SRL** în data de **29.07.2014, ora 13,[00]** la sediul ACTIV GRUP IPURL, situat in mun. Arad, str. Tribunul Buteanu nr.1, ap,1, jud. ARAD, având ca ordine de zi: *1. Desemnarea administratorului special, conform art. 18 din Legea 85/2006.*

ACTIV GRUP IPURL

Lichidator judiciar al **S.C. LIANERIA TUDOR S.R.L.** cu sediul în Arad, strPadurii, nr. 189, jud. Arad, identificată prin C.U.I RO 28931327, Nr. O.R.C. J02/911/2011,în temeiul art. 61 alin. 3 din Legea nr. 85/2006 notifică pe toți creditorii că, prin Sentinta Civilă nr. 229/02.07.2014, pronuntata de Tribunalul Arad, sectia civila în dosarul3610/108/2014, s-a deschis procedura simplificata a insolvenței prevăzută de Legea nr. 85/2006 împotriva S.C. LIANERIA TUDOR S.R.L. Creditorii vor depune declarațiile de creanță până în data de **01.09.2014**,la grefa Tribunalului Arad, acestea trebuind să îndeplinească cerințele prevăzute în art. 65 din Legea nr. 85/2006.
Relații la telefon/fax 0257/214821.

(569962)

NEVCOM INSOLVENCY I.P.U.R.L.
în calitate de lichidator judiciar al
SC MIRCEA TOTAL COMPANY SRL vinde prin:

LICITAȚIE PUBLICĂ DESCHISĂ, CU STRIGARE :

1. UTILAJE SI ECHIPAMENTE: Motostivuitor Yale, Transpalet, Aparat aer conditionat, Multifunctional HP, Imprimanta, Toaleta ecologica, la prețul de **9.957 EURO+TVA.**

Licitația va fi organizată la sediul lichidatorului judiciar în data de 22.07.2014, orele 12,00. În caz de neadjudecare, licitația se va relua în datele de 24 IULIE, 29 IULIE, respectiv 31 IULIE 2014 în aceleași condiții.

2. AUTOVEHICUL TRANSPORT MARFA, marca MAN, Tip 18463, Nr. înmatriculare AR 79 MTC, An fabricație 2002, Nr. kilometrii 1.048.801 la valoarea de **8.000 EURO+TVA.**

Licitația va fi organizată la sediul lichidatorului judiciar în data de 22.07.2014, orele 12,30. În caz de neadjudecare, licitația se va relua în datele de 24 IULIE, 29 IULIE, respectiv 31 IULIE 2014 în aceleași condiții.

Oferta de cumpărare și cauțiunea reprezentând 10% din prețul de pornire la licitație se vor depune cu 24 de ore înainte de data organizării licitației la sediul lichidatorului judiciar. Toți cei care pretind vreun drept asupra bunurilor scoase la vânzare sunt invitați sa anunțe lichidatorul judiciar cu 48 de ore înainte de data licitației. LISTA BUNURILOR și informații suplimentare la tel. 0727-704 201, 0257-228.781 sau la sediul profesional al lichidatorului judiciar situat in ***Arad, str. Praporgescu, nr. 29, ap. 2, jud. Arad***

(569951)

CASE - ALTE JUDEȚE

• **Vând casă** 2 camere Dombegyhaz, amenajată, 1.690 mp, 9.900 Euro. Telefon 0745.508.102. 551413

CASE VACANȚĂ - JUD. ARAD

• **Vând cabană** Insula Mureș, preț la vedere. Informații telefon 0740.205.575. 559587

CASE VACANȚĂ - ALTE JUD.

• **Teren intravilan** 1.500 mp BATTONYA, pretabil casa, livada, utilitati, 0722257409. 560614

VILE - ARAD

• **Vând vilă** Arad- Micălaca, preț la vedere. Informații telefon 0740.205.575. 559588

SPAȚII COM. - ARAD

• **Vând spațiu** comercial, Cocorilor, 140 mp, amenajat, 49.000 Euro, 0744.849.390. 559558

• **25.000 mp,** Pretabil hale, Zona- Industrială PECICA- TURNU, front- stradal- dublu, 0722- 257409. 560518

TERENURI LOCAL

• **Vând loc** casă 500 mp- 400 mp, toate utilitățile în Arad cu toate actele în regulă. Telefon 0745.350.576. 551224

• **Vând loc** pentru casă: Arad: 450 mp- 12.500 euro, Zădăreni 600 mp- 6.300 euro. Rate- avans 2.500 euro. Telefon 0754.782.756. 558515

• **Vând teren** (loc de casă) Micălaca, Vladimirescu, Aradul- Nou, 0756.495.174. 569948

• **Vând teren** intravilan în Vladimirescu, cartierul nou, aproape de DN, 980 mp, FS 19, utilități la 20m, preț 19.500 Euro. Telefon 0742.364.988. 561869

• **Vând teren** pe Malul Mureșului 29/30 m, în cartier Alfa. Preț 42 Eur/mp. Tel. 0733.470.830, 0754.402.681. 569929

TERENURI JUDEȚ

• **Vând loc** de casă în Cuvin, preț 11.500 Euro, 0723.791.460. 561919

• **Vând teren** arabil la Șiria 4,28 ha, compact, cu aviz de vânzare. Telefon 0756.495.174. 569942

• **Vând teren** arabil la Pecica - Semlac 2 ha, 4,35 ha, 13 ha etc., 0722.606.527. 569943

• **Vând teren** intravilan în Vladimirescu, zona vilelor, 1.000 mp, front stradal 23 m. Preț atractiv. Telefon 0744.548.394, 0745.305.122. 560625

Renumita prezicatoare, ce-a mai puternica tămăduitoare, celebra Aurelia Ardeleanca, cu cele mai multe cazuri rezolvate de-a lungul anilor. Întoarsă recent din Europa, va poate ajuta sa treceti peste momentele grele din viața dumneavoastră! **Este prezenta in Arad la solicitarea mai multor persoane!** Aurelia Ardeleanca apare in toată presa scrisă si televiziune, lucrează doar prin magie Alba, are ritualuri magice, străvechi, mostenite din generație in generatie. **Dezleagă:** farmece, blesteme, cununii legate, va aduce iubita, iubitul înapoi, lecuiește beția, impotenta, vindeca boli care provin din prisma farmecelor, aduce spor in casa si-n afaceri , scoate argintul viu.

Multumiri: Ma numesc Ildiko Szabo, am 30 de ani si 2 copii. Soțul m-a părăsit pentru alta femeie. Nu credeam in descantece si cu o ultima speranța am apelat la Aurelia, ea mi-a întors soțul înapoi in 3 zile. Multumesc din suflet!
Daca V-ați rătăcit prin viața si nu v-ați găsit jumătatea, apelați cu încredere la celebra Aurelia Ardeleanca, este prezenta in Arad! 0723 92 45 35
(569954)

S.C. REMAT M.G. S.A. ARAD

Muller – Guttenbrunn Gruppe

ANGAJEAZĂ:

OFERTANT TEHNIC ACHIZIȚII

Cerințe:
- studii tehnice medii sau superioare
- experiență evaluare cantitativ materiale diverse
- experiență în cercetare activă de piață, munca de teren, relația cu clienții și furnizorii
- experiență calcul costuri lucrări diverse
- organizarea și coordonarea echipelor pe teren
- cunoștiințe operare PC (Office, Internet, Outlook)
- cunoașterea unei limbi străine: engleză nivel conversațional
- permis conducere categ. B
- abilități comunicare și negociere

Responsabilități:
- cercetarea pieței în domeniul deșeurilor reciclabile
- identificae de furnizori și beneficiari
- achiziționarea, contractarea de deșeuri reciclabile
- încheierea de contracte, urmărirea derulării acestora
- raportare

C.V. se depun la e-mail nicoleta.miu@remat-mg.ro sau fax **0257281714**
(560613)

EUROSMART SOLUTIONS

EUROSMART I.P.U.R.L
lichidator judiciar
al S.C. Interamerican Trading S.R.L.

VINDE PRIN LICITATIE PUBLICĂ:

Intravilan cu depozit de porumb-spirt - 962 mp
Calea Aurel Vlaicu nr. 274/D, pe fosta platformă industrială Indagrara

PRET TOTAL 57.400 EURO +TVA

Licitația se ține în data de **22.07.2014** ora **09.00** la sediul **EUROSMART IPURL** ARAD 310087 str. Ioan Georgescu nr. 4 A. În caz de neadjudecare licitația se va repeta, în aceleași condiții, în data de **29.07.2014 la ora 09:00.**
Înscrierea la licitație se face până în **21.07.2014 respectiv 28.07.2014 ora 14.00.**
Cei care doresc să participe la licitație trebuie să achite garanția de participare, care este 10% din valoarea bunului/bunurilor + TVA.
Informații privind condițiile de participare la licitații și caietul de sarcini se pot obține la sediul EUROSMART IPURL ARAD 310087, str. Dr. I. Georgescu nr. 4 A.
Tel. 0257-257143; 0357-100143; 0737-577010. E-mail: office@eu-smart.ro
(569962)

RAVA

CASA DE INSOLVENȚĂ RAVA S.P.R.L.
în calitate de lichidator judiciar
ANUNȚĂ TOȚI CREDITORII **DEBITORULUI**
S.C. VEGAS TRUCK S.R.L.

cu sediul în Arad, Str. Șiriei, Nr. 8, Jud. Arad, înmatriculată la O.R.C. Arad sub nr. J02/584/2010, având C.U.I. 27278980, că față de această societate a fost deschisă procedura simplificată prevăzută de Legea nr. 85/2006, prin Încheierea civilă nr. 234 din data de 03.07.2014, pronunțată de Tribunalul Arad în dosarul 3620/108/2014.
Termenul limită pentru înregistrarea cererii de admitere a creanțelor asupra averii debitorului este data de **18.08.2014**. În temeiul art. 76 alin.(1) din Legea privind procedura insolvenței, nedepunerea cererii de admitere a creanței până la termenul menționat atrage decăderea din drepturi privind creanța/ creanțele pe care le deținești împotriva debitorului. **Alte termene stabilite:** Termenul limită pentru verificarea creanțelor, întocmirea, afișarea și comunicarea tabelului preliminar al creanțelor este data de **27.08.2014**. Termenul limită pentru depunerea eventualelor contestații la tabelul preliminar este de 5 zile de la data publicării acestui tabel în Buletinul Procedurilor de Insolvență.. Termenul de definitivare a tabelului creanțelor este la data de **10.09.2014.** În termen de 10 zile de la primirea prezentei notificări, pentru motive întemeiate, creditorii pot face opoziții la deschiderea procedurii.
Debitorul **S.C. VEGAS TRUCK S.R.L.** are obligația ca în termen de 10 zile de la deschiderea procedurii să depună la dosarul cauzei documentele prevăzute la art. 28 alin. (1) din Legea privind procedura insolvenței
Informații suplimentare la tel. 0372.724.485 sau la sediul profesional al lichidatorului judiciar **CASA DE INSOLVENȚĂ RAVA S.P.R.L.** *situat în Arad, Str. Salacz Gyula, Nr. 3A, Jud. Arad.*
(569919)

RAVA

CASA DE INSOLVENTA RAVA S.P.R.L.
lichidator judiciar
al **SC VEGAS NEW CAR SRL,**

anunță vânzarea conform Legii 85/2006, prin licitație publică deschisă, cu strigare a bunurilor mobile, proprietate al **SC VEGAS NEW CAR SRL**:

Parc auto dezmembrat la pretul de pornire de 11.414 RON .

Pretul mentionat nu contine TVA.
Garanția pentr1u participare la licitație este 10% din valoarea bunurilor.
Licitația va avea loc în data de **06.08.2014** ora 14. la sediul administratorului **CASA DE INSOLVENTA RAVA SPRL** din Arad, Str. Salacz Gyula, nr.3A.
Înscierile și achitarea garanției de participare la licitație se pot efectua până în ziua premergatoare licitației, ora 14.
Lista completa a bunurilor si informații suplimentare pe www.rava.ro, la tel.0728890030 și 0357428897 sau la sediul profesional al lichidatorului judiciar **CASA DE INSOLVENTA RAVA SPRL** *situat in Arad str Salacz Gyula, nr.3A.*
(569917)

EUROSMART SOLUTIONS

EUROSMART I.P.U.R.L
societate profesională practician în insolvență
vinde prin licitație publică următoarele imobile:

- **TEREN INTRAVILAN,** în Arad, str. Grigore Alexandrescu, nr. 32, jud. Arad, teren în suprafață de 844 mp **PREȚ:** 39.281,46 Euro
- **TEREN EXTRAVILAN ARABIL,** în Arad, exterior Vest și Pecica exterior Vest, DN 7, pe partea dreaptă în sensul de mers spre Pecica FN, în vecinătatea Hanului de la Răscruce, jud. Arad, teren în suprafață de 75.000 mp **PREȚ:** 150.300 Euro
- **TEREN EXTRAVILAN ARABIL,** în Pecica, DN 7, FN, pe partea dreaptă în sensul de mers spre Pecica FN, în apropierea Hanului de la Răscruce, jud. Arad, teren în suprafață de 100.000 mp **PREȚ:** 176.277,06 Euro

Licitația se ține în data de 23.07.2014 orele 13.00 la sediul EUROSMART IPURL Arad, str. I. Georgescu nr. 4A. În caz de neadjudecare licitația se va repeta, în aceleași condiții, în data de 06.08.2014, 20.08.2014, 03.09.2014 la ora 13.00.
Înscrierea la licitație se face până în 22.07.2014, 05.08.2014, 19.08.2014 respectiv 02.09.2014 ora 14.00.
Cei care doresc să participe la licitație trebuie să achite garanția de participare, care este 10% din valoarea bunului/bunurilor.
Informații privind condițiile de participare la licitații și caietele de sarcini se pot obține la sediul EUROSMART IPURL ARAD 310087 Ion Georgescu nr. 4 A.
Tel. 0257-257143; 0737-577010 E-mail: office@eu-smart.ro
(569963)

EUROSMART SOLUTIONS

EUROSMART I.P.U.R.L.
lichidator judiciar
al S.C. BUSINESS BV IMPORT-EXPORT S.R.L.

VINDE PRIN LICITAȚIE PUBLICĂ URMĂTORUL UTILAJ:

MOTOSTIVUITOR LINDE H 25 T model E 20 pe baterii
(nefuncțional, descompletat)
Preț: 2.790 Lei + TVA

Licitația se ține în data de 23.07.2014 orele 11.00 la sediul EUROSMART IPURL Arad, str. Dr. I. Georgescu nr. 4A.
În caz de neadjudecare licitația se va repeta, în aceleași condiții, în data de 30.07.2014, respectiv 06.08.2014 la ora 11:00
Înscrierea la licitație se face până în 22.07.2014, 29.07.2014, respectiv 05.08.2014 ora 14.00.
Cei care doresc să participe la licitație trebuie să achite garanția de participare, care este 10% din valoarea bunului/bunurilor + TVA.
Informații privind condițiile de participare la licitații și caietul de sarcini se pot obține la sediul EUROSMART IPURL ARAD 310087, str. Dr. I. Georgescu nr. 4 A.
Tel. 0257-257143; 0357-100134; 0737-577010. E-mail : office@eu-smart.ro
(569969)

RAVA

CASA DE INSOLVENȚĂ RAVA S.P.R.L.
în calitate de lichidator judiciar
ANUNȚĂ TOȚI CREDITORII **DEBITORULUI**
S.C. CONDE ȘI LAJOS S.R.L.

cu sediul în Nădlac, Str. 1 Decembrie, Nr. 187, Jud. Arad, înmatriculată la O.R.C. Arad sub nr. J02/620/2012, având C.U.I. 30272651, că față de această societate a fost deschisă procedura simplificată prevăzută de Legea nr. 85/2006, prin Încheierea civilă nr. 235 din data de 03.07.2014, pronunțată de Tribunalul Arad în dosarul 3679/108/2014.
Termenul limită pentru înregistrarea cererii de admitere a creanțelor asupra averii debitorului este data de **18.08.2014**. În temeiul art. 76 alin.(1) din Legea privind procedura insolvenței, nedepunerea cererii de admitere a creanței până la termenul menționat atrage decăderea din drepturi privind creanța/ creanțele pe care le deținești împotriva debitorului. **Alte termene stabilite:** Termenul limită pentru verificarea creanțelor, întocmirea, afișarea și comunicarea tabelului preliminar al creanțelor este data de **27.08.2014**. Termenul limită pentru depunerea eventualelor contestații la tabelul preliminar este de 5 zile de la data publicării acestui tabel în Buletinul Procedurilor de Insolvență.. Termenul de definitivare a tabelului creanțelor este la data de **10.09.2014.** În termen de 10 zile de la primirea prezentei notificări, pentru motive întemeiate, creditorii pot face opoziții la deschiderea procedurii.
Debitorul **S.C. CONDE ȘI LAJOS S.R.L.** are obligația ca în termen de 10 zile de la deschiderea procedurii să depună la dosarul cauzei documentele prevăzute la art. 28 alin. (1) din Legea privind procedura insolvenței
Informații suplimentare la tel. 0372.724.485 sau la sediul profesional al lichidatorului judiciar **CASA DE INSOLVENȚĂ RAVA S.P.R.L.** *situat în Arad, Str. Salacz Gyula, Nr. 3A, Jud. Arad.*
(569921)

RAVA

CASA DE INSOLVENTA RAVA S.P.R.L.
lichidator judiciar
al **SC NICE SPORTSWEAR SRL,**

anunță vânzarea conform Legii 85/2006, prin licitație publică deschisă, cu strigare a următorului bun imobil proprietate al **SC NICE SPORTSWEAR SRL,**
- Constructii si teren intravilan, situat in Arad, str.Feleacului, nr.1, ap.15/I/a inscris C.F. nr. 301607-c1-u51 si ap.15/b inscris C.F. nr. 301607-c1-u53, in suprafata utila de 1361 mp si terenul aferent proprietatii in suprafata de 3142 mp, la pretul de 112.777 EUR.

Pretul mentionat nu contine TVA.
Garanția pentru participare la licitație este 10 % din valorea imobilului.
Licitația va avea loc în data de **23.07.2014** ora 14. la sediul lichidatorului **CASA DE INSOLVENTA RAVA S.P.R.L.** din Arad, Str. Salacz Gyula, nr.3A.
În cazul în care imobilul nu se adjudeca la prima licitație, aceasta se va relua în data de **30.07.2014** respectiv **06.08.2014** la aceeași ora și același loc.
Înscierile și achitarea garanției de însciere la licitație se pot efectua până în ziua premergatoare licitației, ora 14.
Informații suplimentare pe www.rava.ro, la tel.0728890030 și 0357428897, sau la sediul profesional al lichidatorului judiciar **CASA DE INSOLVENTA RAVA S.P.R.L.** *situat in Arad str Salacz Gyula, nr.3A.*
(569915)

Program mica publicitate:
pe B-dul Revoluției, nr. 81
luni-vineri: 8.00-18.00,
duminică: 9.00-13.00

SOCIETATE COMERCIALA ANGAJEAZĂ

***OPERATOR** comercial aprovizionare automate cafea*

Cerințe: permis Cat. B, minim școala profesională;

Se oferă: salarizare fixă, bonusuri și bonuri de masă;

Cv-urile se trimit la adresa de e-mail: arad@ipcvending.ro
(562144)

IMOBILE CHIRII

• **Închiriez apartament** 2 camere, decomandat, deosebit amenajat, toate utilităţile, termotecă, geam bucătărie şi baie, blocurile noi, UTA, ☎0724.896.823. 560570

• **Închiriez apartament** 3 camere, zona Spitalului Judeţean, mobilat. Telefon 0722.427.617. 562150

• **Închiriez garsonieră** confort 1, mobilat, utilat, renovat, Confecţii. Informaţii 0771.223.906. 567248

• **Caut să** închiriez apartament 2 camere la casă, zona Alfa, Boul Roşu, 0754.934.333. 567230

• **Dau în** chirie apartament 2 camere, mobilat şi utilat, Euromedica, zona 300; central (P-ţa Mică) 3 camere, etaj 1, str. Horea. Tel. 0722.606.448. 569945

• **Dau în** chirie casă, Micălaca, Aradul Nou ne/mobilate, ☎0722.606.527. 569946

• **Închiriez 2-6** încăperi demisol, Primărie-ARAD, renovate- modern, 0722257409. 560511

SPAŢII COM. - ARAD

• **Închiriez hală** 210 mp în Parcul Industrial UTA. Telefon 0721.288.570. 558552

• **Închiriez hală** 210 mp, în Parcul Industrial UTA. Telefon 0721.288.570. 569904

• **Dau în** chirie spaţiu comercial, 37 mp, P-ţa Arenei, 0722.369.783. 559581

• **Dau în** chirie spaţiu 60mp (Intim-Spital Judeţean), termotecă, WC, 500 Eur, ☎0722.606.448. 569977

• **Închiriez/Vand spatiu** comercial B-dul.Revolutiei 600Euro/luna.0752113316, 0722273759 561887

OFERTE LOCURI DE MUNCĂ

• **Angajăm şofer** distribuţie marfă, avantaj categoria CE. Informaţii telefon 0740.187.100.

• **Angajăm şofer** local. Număr telefon 0752.675.994.

• **Angajăm şoferi** cat. C şi muncitori producţie. Telefon 0729.009.115.

• **Angajăm şoferi** profesionişti, atestat, card tahograf, pentru balastieră. Telefon 0721.331.733.

• **Angajăm contabilă** evidenţă primară, experienţă, şofer tir, experienţă. Tel. 0737.508.213.

• **Angajăm finisori** în construcţii. Informaţii la telefon 0740.187.100.

• **Angajăm inspector** resurse umane cu experienţă. Telefon 0752.441.411, 0726.309.100.

• **Angajăm lucrător** bucătărie, localitatea Vladimirescu, DN 7. Tel. 0749.112.114, 0722.562.024.

• **Angajăm mecanic** auto întreţinere şi reparaţii, electro-mecanic. Tel. 0724.325.613.

• **Angajăm muncitori** în construcţii. Tel. 0760.127.593.

• **Angajăm recepţioneră** hotel. Telefon 0720.656.873.

• **Angajăm tânără** dornică de afirmare ca vânzătoare fast-food. Salar atractiv, ☎0722.337.938.

• **Angajez şofer** B,C,E,D, atestat, ADR, intern, internaţional experienţă. Tel. 0744.785.514.

• **Angajez femei** serioase peste 45 ani, pentru ansamblare cablaje, ☎0749.109.172. 567241

• **Angajez fete** cu experienţă pentru postul debarman/ospătar. Informaţii: 0755.283.949.

• **Angajez instalatori** în domeniu termosanitar. Tel. 0722.577.523.

• **Angajez vânzătoare** cu experienţă magazin alimentar, Micălaca. Telefon 0723.511.265.

• **Brutărie în** Bucureşti angajează brutar, experienţă minim 5 ani, 2.000 lei/lună, ☎0753.315.678.

• **Firmă construcţii** angajează zugravi-finisori, termoizolatori amporă, necalificaţi. Tel. 0745.645.221.

• **Firmă producătoare** preparate carne angajează şoferi distribuţie, Arad. CV-urile: a.blenche@cia-aboliv.ro

• **Hotel zonă** centrală angajează recepţioneră. Telefon 0740.837.555.

• **S.C. angajează** manipulanţi. Tel. 0756.998.439.

• **SC angajează** bucătar, ospătar. Telefon 0722.274.848.

• **Societate comercială** angajează contabil pentru evidenţă primară. Aşteptăm CV-urile la adresa de mail comercial@alpin57lux.com. Relaţii la telefon 0742.047.558.

PRESTĂRI SERVICII

• **Ana-Frig repară** frigidere, congelatoare. Garanţie 1 an. Tel. 0257/210420, 0745.967.198. 536750

• **Cumpăr sau** soluţionez rapid dosare în baza legilor 9- Bulgaria, 290- Basarabia şi legea 10- numai cu raport de evaluare, 0723.924.609, 0761.475.164. 549263

• **Execut lucrări:** zidărie, tencuieli, zugrăveli, faianţări, izolaţii, parchetări. Tel. 0749.528.740. 559666

• **Reparăm: clime,** centrale, instante, frigidere, maşini spălat, cuptoare, etc., ☎0749.961.796. 560593

CONSTRUCŢII

• **Aduc balast,** nisip, car moloz etc., 2-20 mc, ☎0745.036.969. 558548

• **Aduc nisip,** balast, sorturi, pământ, mraniţă, moloz, deşeuri esenţă tare la domiciliu, ☎0756.382.878. 560552

• **Aduc nisip,** balast, sorturi, pământ, lemne, ridic moloz 1-6 mc. Tel. 0754.772.222. 562179

• **Duc nisip,** balast, sorturi, griblură, piatră codru, mraniţă, gunoi, moloz. Cantităţi mici şi mari, ☎0742.749.698, 0751.839.723. 560549

• **Vând nisip,** balast, sort, mraniţă, lemne. Telefon 0747.206.371. 536763

ELECTRONIC PLUS

• **Vând frigider** Zanusi, aragaz şi maşină de spălat Siemens, 0743.141.713. 560558

• **Vând frigider,** maşină spălat automată, combină frig. Telefon 0257/210613. 569889

POŞTA LUI CUPIDON

• **Nou Arad!!!** Salon masaj erotic discreţie, rafinament, maseuze senzuale, ☎0720.411.562. 569900

PIERDERI

• **Pierdut carnet** de student eliberat de Facultatea Vasile Goldiş Arad, specializarea Medicină dentară, pe numele Braiţiu Ligia-Florina. Îl declar nul. 569955

• **Pierdut Certificat** constatator nr. 16432/04.04.2011 aparţinând S.C. Brade &Brade S.R.L. Îl declar nul. 569936

• **Tuşnad S.R.L.,** pierdut comunicare nr. 008300, referitor AMEF cu seria 12132653. O declar nulă. 569910

PLANTE - FLORI

• **Vând baloţi** lucernă, calitate, coasa II-a, negociabil, la vedere, ☎0786.594.746. 559670

ANIMALE - PĂSĂRI DOMESTICE

• **Vând porci** graşi pentru sacrificat, 9 bucăţi, 100-130 kg, Frumuşeni nr.371. Tel. 0726.284.093. 569931

• **Vând pui** de carne, rasă mixtă, diferite mărimi. Telefon 0748.322.489. 561756

• **Vând un** viţel foarte frumos în comuna Bata. Telefon 0742.482.756. 569875

• **Vând 1** capră cu 2 ieduţe, 1 capră cu 1 ieduţă, 6 purcei Mangaliţa. Tel. ☎0742.540.464. 569890

• **Vând 10** purcei. Tel. 0747.424.251. 570699

ÎMPRUMUTURI FINANCIARE

• **Acordăm credite** nevoi personale, ipotecare şi refinanţare, salar 636, pensie 350 lei, 0755.025.216.

• **Ai nevoie** urgent de bani?! Garanţie auto! Relaţii: ☎0737.866.265, 0757.690.211. 556688

• **Ofertă: împrumut** în euro 12 luni! Act notarial, garanţie imobiliară, plata la final! Posibilitate prelungire! Fără dobândă! Relaţii: 0726.842.692, 0743.787.609.

DIVERSE

• **Cumpăr pene** vechi, noi, fier, caroserii, calorifere, vin la domiciliu. Preţ bun. Tel. 0745.983.893. 569935

• **Cumpăr pene** vechi, noi, fier vechi, caroserii, calorifere. Preţ bun. Telefon 0757.533.402. 569937

• **Vând strung** SNC 400. Informaţii telefon 0730.559.105. 567233

• **Vând teracotă** 7 rânduri, 3 televizoare color 70-80 cm, ☎0756.877.416. 562139

• **Vând cazane** pentru ţuică, diferite mărimi, preţ avantajos, 0746.549.644, 0756.814.239. 569983

Cu 5 lei în plus, anunţurile de deces pot fi însoţite de unul dintre următoarele simboluri:

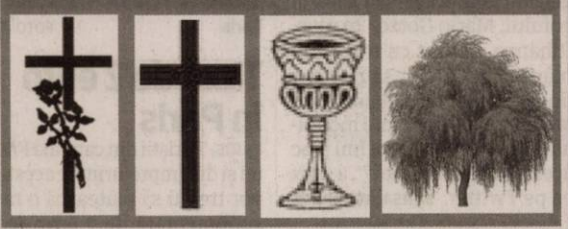

Anunţurile de deces se publică GRATUIT!

DECESE

Anunţăm cu profundă durere încetarea din viaţă a iubitului nostru soţ, tată, bunic şi străbunic,

JURCĂ ANDREI,
la vârsta de 90 ani.

Înmormântarea va avea loc astăzi, 15 iulie 2014, ora 14;00, de la capela Cimitirului Pomenirea. Dumnezeu să-l odihnească în pace!

Fiica Viorica cu familia şi fiul Sever cu familia

Cu durere în suflet, anunţăm trecerea în nefiinţă a celui care a fost un talentat actor,

SEPTIMIU CONSTANTIN POP,
la vârsta de 88 ani,

care ne-a dăruit multe bucurii. A fost un soţ, tată şi bunic minunat. A suferit timp îndelungat, iar familia alături de el: soţia Maria, fiii Romeo şi Lucian. Dumnezeu să-l odihnească în pace şi linişte. Înmormântarea va avea loc astăzi, 15 iulie 2014, ora 13:00, la Cimitirul Eternitatea.

Familia îndoliată

Cu durere în suflet anunţăm decesul celui care a fost soţ, tată şi socru,

NEAG IOAN,
în vârstă de 67 ani.

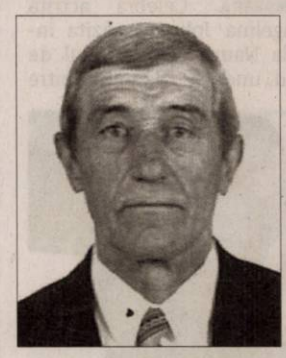

Înmormântarea va avea loc miercuri, 16 iulie 2014, orele 13:00, de la capela Cimitirului Eternitatea (UTA). Dumnezeu să-l odihnească în pace!

Soţia Aurelia, fiul Ioan-Adrian şi nora Mariana

Copleşiţi de durere, anunţăm trecerea în eternitate a dragului nostru soţ şi tată,

CIOARĂ LIVIU IOAN,
la vârsta de doar 55 ani.

Dragule soţ şi tată ai luat cu tine toată bucuria şi fericirea noastră. Înmormântarea va avea loc astăzi, 15 iulie 2014 la ora 15,00 de la Capela Cimitirului Pomenirea. Cât ai trăit te-am iubit/ Cât vom trăi te vom plânge.

Soţia Stela şi fiul Cristian

Cu durere în suflet, anunţăm încetarea din viaţă a celei care a fost soţie, mamă, soacră, bunică şi străbunică,

KAMLER ANA,
din Căpruţa.

Înmormântarea va avea loc astăzi, 15 iulie 2014, ora 16,00 la Capela Cimitirului din Sânicolau Mic. Nu te vom uita niciodată!

Familia îndoliată

Cu durere în suflet, anunţăm trecerea în nefiinţă a celei care a fost draga noastră soţie, mamă, soacră şi bunică,

INDREI ANIŢA.

Te-ai stins puţin câte puţin sub privirile noastre neputincioase plecând dintre noi. Te-am iubit mult, dar te-am pierdut, azi nu mai eşti unde erai, dar vei fi întotdeauna în sufletele noastre. Dumnezeu să te odihnească în pace şi linişte. Să-ţi fie îngerii aproape şi somnul lin. Înmormântarea va avea loc astăzi, 15 iulie 2014, ora 14,00 de la Capela Cimitirului Gai.

Familiile Indrei şi Varga veşnic îndoliate

CONDOLEANŢE

Angajaţii societăţii Doris H.V. S.R.L. din Pecica sunt alături de domnul Viorel Hodorog în greaua încercare pricinuită de pierderea mamei.

Sincere condoleanţe!

Împărtăşim durerea şi suntem alături de familia Biriş Dumitru şi Sofia la despărţirea de cea care le-a fost mamă şi soacră. Dumnezeu să o odihnească în pace!

Colectivul S.C. Astra Vagoane Călători S.A., Sector 2

Sincere condoleanţe familiei

prof. DĂIANU DAN.

Gabi şi Neli Borteş

Avocaţii din Baroul Arad sunt alături de colegii avocaţi Jurcă Sever şi Jucă-Vizental Alina Monica în marea durere pricinuită de trecerea în veşnicie a celui care a fost tată, bunic şi străbunic,

JURCĂ ANDREI

şi transmit sincere condoleanţe familiilor îndoliate.

Suntem cu sufletul alături de familiile Jurcă Sever şi Cismaş Viorica în greaua încercare pricinuită de pierderea celui care a fost soţ, tată, bunic şi străbunic,

JURCĂ ANDREI.

Dumnezeu să-l odihnească în pace!

Sincere condoleanţe din partea prietenilor
Mona şi Mircea Şerb

Suntem alături de doamna director, profesor Voştinar Mihaela împărtăşindu-i durerea pricinuită de pierderea soţului drag. Sincere condoleanţe familiei îndoliate.

Colectivul Şcolii Gimnaziale Iosif Moldovan Arad

În aceste momente de grea încercare prilejuite de pierderea soţului, transmitem colegei noastre, profesor Mihaela Voştinar, un gând de alinare şi mângâiere.

Profesorii de biologie din municipiul Arad

COMEMORĂRI

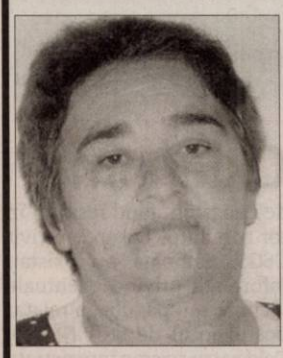

ROZALIA PECICAN

Măicuţă dragă cât ai trăit/ Florile le-ai iubit/ Şi cu drag le-ai îngrijit/ Acum e rândul meu să îngrijesc/ Florile de pe mormântul tău. Bunătatea sufletului tău te face să fi o floare scumpă în grădina raiului. Noi îl rugăm pe Bunul Dumnezeu în bunătatea Lui să te aşeze într-un loc unde să fi fericită în veci, Amin.

Copiii Claudia, Livius, Flavia şi soţul Petru

S-au scurs 13 ani de când a plecat de lângă noi, dragul nostru soţ, tată şi socru,

OPREA TEODOR.

Fie ca Dumnezeu să-i dea odihnă veşnică, iar nouă puterea de a răzbi prin viaţă.

Soţia Viorica, fiul Liviu şi nora Dana

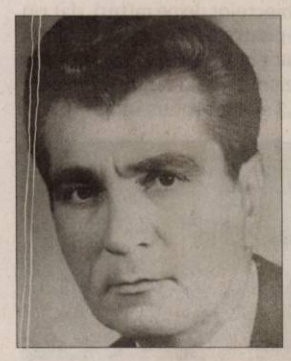

O familie fericită FOTO: FAN

I-a schimbat viaţa

RIO DE JANEIRO. Shakira a reafirmat duminică în Brazilia că fotbalul i-a schimbat viaţa. „Nu voi uita niciodată că mi-am întâlnit iubirea vieţii la Cupa Mondială. Fără Cupa Mondială, fiul meu Milan nu ar fi aici", a mărturisit cântăreaţa columbiană înainte de finala care a opus selecţionatele Germaniei şi Argentinei. Shakira şi-a întâlnit partenerul de viaţă, fotbalistul spaniol Gerard Pique, la CM din 2010, care a avut loc în Africa de Sud. Atunci, ca şi acum, ea a fost invitată să cânte imnurile campionatelor. După patru ani, nimic nu pare a le umbri fericirea, nici chiar plecarea timpurie acasă de la campionat a selecţionatelor Spaniei şi Columbiei, comentează 7sur7.be. **SURSA: AGERPRES**

Yoga şi berea, o nouă tendinţă

NEW YORK. Şedinţele de yoga, urmate de o halbă bună de bere, se bucură de tot mai mare apreciere în Statele Unite. În Los Angeles, Philadelphia şi Denver, cei care practică yoga o pot face în berării, unde sunt şi consumatori după exerciţii, relatează agenţia DPA. „Oamenii vorbesc şi se amuză.

Este un mod de socializare", a declarat Beth Cosi în New York Times. Ea organizează şedinţe de yoga şi bere sub numele de Detox Retox. „Yoga nu este activitatea principală, ci numai un mod de a aduce oamenii laolaltă", a spus ea.

SURSA:AGERPRES

Vor reveni în studiouri

LONDRA. Grupul britanic Radiohead, care nu a mai lansat nimic de la „The King of Limbs" (2011), se va reuni după trei ani în care membrii lui au avut proiecte solo. Formaţia va începe să repete şi să înregistreze al nouălea ei album. Liderul Thom Yorke a cântat o muzică mai întunecată şi mai abstractă cu celălalt grup al său, Atoms for Peace, cu Flea şi Nigel Godrich. Jonny Greenwood este autorul muzicii din filmul „The Master" al lui Paul Thomas Anderson şi al celei din viitorul film al regizorului, „Inherent Vice", iar bateristul Phil Selway va lansa al doilea lui album solo în luna octombrie.

SURSA: AGERPRES

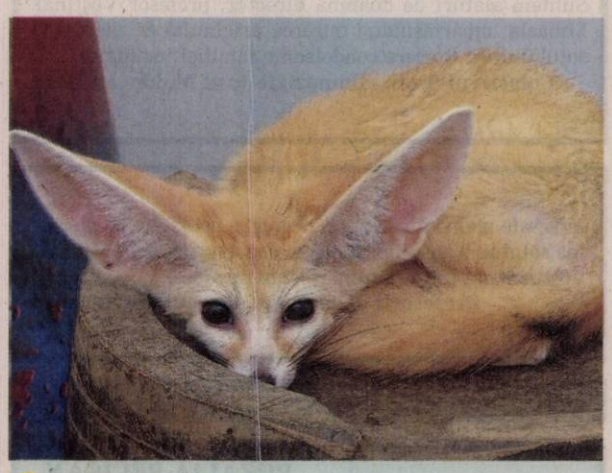

O nouă casă
O vulpe de deşert a fost adusă la un parc din Ulsan, Coreea de Sud. FOTO:EPA

Cutremure în Oklahoma

WASHINGTON. Şapte cutremure s-au înregistrat sâmbătă şi duminică în statul american Oklahoma, potrivit Institutului de Geologie din Statele Unite (USGS), relatează CNN. Acestea au fost suficient de puternice pentru a cauza crăpături în fundaţiile clădirilor sau căderea obiectelor de pe rafturi, dar nu şi pentru a provoca prăbuşirea unor imobile. Cel mai puternic seism a avut magnitudinea de 4,3 şi s-a produs în apropiere de Langston, fiind resimţit în tot comitatul Logan, potrivit USGS. Sâmbătă nu existau informaţii privind eventuale victime sau pagube, a relatat postul local de ştiri News9. Cele patru seisme înregistrate sâmbătă au fost relativ superficiale, având hipocentrul la cel mult opt kilometri, conform meteorologului Chad Myers de la CNN. Conform postului de televiziune KOCO, cele trei cutremure înregistrate duminică s-au produs în apropiere de Langston, unul dintre ele având magnitudinea 4. Potrivit lui Myers, fracturarea hidraulică ar fi putut avea un rol în producerea acestor seisme, dar nu se poate şti sigur până când USGS şi institutul geologic local nu îşi prezintă concluziile privind cauza acestor fenomene. **SURSA: MEDIAFAX**

Case afectate FOTO: FAN

Pantofi ortopedici în modă

BERLIN. Încălţămintea ortopedică poate fi şi elegantă, nu doar comodă. Considerată multă vreme ca fiind necorespunzătoare din punct de vedere estetic, această încălţăminte tinde acum să devină ultimul răcnet în materie de modă, scrie DPA. Producătorul german de încălţăminte ortopedică Birkenstock a reuşit să ducă pantofii săi confortabili pe podiumurile de prezentare a modei. Mulţi dintre cei care dau tonul în modă poartă acum pantofi ortopedici, dar nu toată lumea ar trebui să urmeze această tendinţă, consideră creatoarea de încălţăminte Sonja Grau, citată de DPA. Ea susţine că pantofii ortopedici ar putea crea un conflict „glorios" între stiluri pentru oamenii conştienţi de diferenţele între stilul sportiv şi modă. Dacă porţi pantofi ortopedici şi nu ai un corp bine întreţinut, eşti în pericol să creezi impresia greşită că ai probleme de sănătate, explică Grau. O altă regulă care nu trebuie schimbată este aceea de a nu purta pantofi ortopedici la ţinutele vestimentare pentru birou, a atras atenţia creatoarea germană, citată de DPA.

SURSA: AGERPRES

Comozi şi eleganţi FOTO: FAN

Va vizita insula Nauru

CANBERRA. Celebra actriţă Angelina Jolie va vizita insula Nauru din Pacificul de Sud, unde se află unul dintre centrele de primire ale solicitanţilor de azil pentru Australia, a relatat luni mass-media locală, preluată de DPA. Actriţa, care deţine titlul de Trimis Special al Înaltului Comisariat ONU pentru Refugiaţi, a fost invitată de către preşedintele din Nauru, Baron Waqa, a indicat Sydney Morning Herald. Potrivit publicaţiei citate, Angelina Jolie a acceptat invitaţia, însă nu a fost stabilită nicio dată pentru vizită. Nauru, aminteşte DPA, este cel mai mic din statele insulare din Pacificul de Sud, cu doar peste 9.000 de locuitori.

SURSA: AGERPRES

Angelina Jolie FOTO: EPA

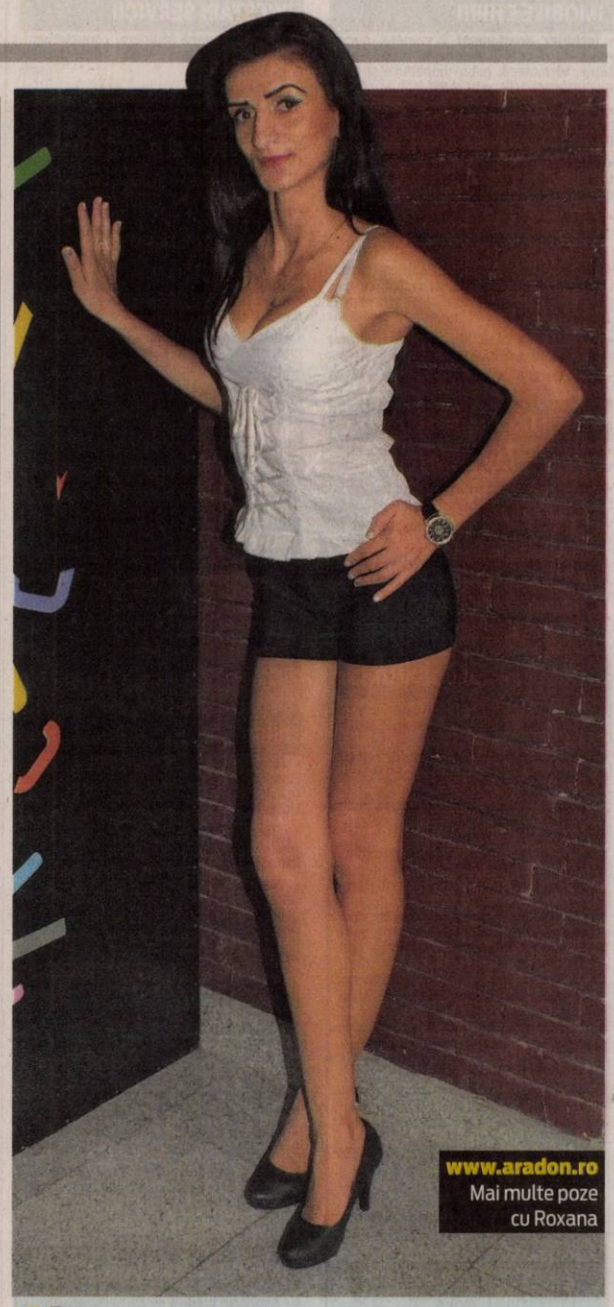

Roxana
Este pasionată de muzică.

Le-ar putea schimba viaţa

Prototipul unui pancreas bioartificial ar putea schimba vieţile pacienţilor diabetici.

Séverine Sigrist coordonează proiectul FOTO: FAN

STRASBOURG. Pancreasul bioartificial, creat de cercetătorii francezi din Strasbourg, cu ajutorul căruia pacienţii nu vor mai fi nevoiţi să îşi injecteze insulină, va face obiectul primelor teste pe oameni la începutul anului 2016.

Acest proiect „generează multe speranţe şi aşteptări" în rândul a peste 25 milioane de persoane care suferă de diabet de tipul 1 pe plan mondial, a declarat Séverine Sigrist, coordonatoarea acestui proiect.

Ideea unui pancreas bioartificial s-a născut în urma grefelor de celule pancreatice, realizate pentru a sprijini funcţionarea pancreasului deficitar al pacienţilor, pentru a permite organismului să producă din nou insulină şi să regularizeze astfel concentraţia de zahăr din sânge. Dar, din cauza penuriei de grefe, de această tehnică pot să beneficieze doar un număr infim de pacienţi. Şi, mai ales, procedura implică un tratament anti-respingere, cu efecte secundare severe.

Provocarea pentru oamenii de ştiinţă a constat în producerea unei membrane semipermeabile, care să permită o astfel de protecţie, lăsând în schimb să treacă insulina, dar şi glucidele - astfel încât celulele pancreatice să „ştie" ce cantitate de insulină trebuie să producă.

Un disc foarte subţire din polimeri va fi implantat în abdomen şi trebuie să fie înlocuit la fiecare 4-6 ani. La interior, celulele pancreatice vor fi reînnoite - prin intermediul unei injecţii subcutanate - la fiecare 6-12 luni.

SURSA: MEDIAFAX

Rihanna FOTO: EPA

Prietena campionilor

RIO DE JANEIRO. Rihanna, prezentă la Rio, pe stadionul Maracana, unde s-a disputat duminică finala Campionatului Mondial de fotbal, a postat pe reţelele de socializare fotografii ale ei cu majoritatea membrilor selecţionatei germane. Pe tot parcursul Cupei Mondiale, vedeta nu şi-a ascuns admiraţia faţă de Cristiano Ronaldo, Karim Benzema sau Arjen Robben, iar duminică s-a fotografiat cu jucători ai echipei germane câştigătoare a trofeului, printre care Lukas Podoslki, Bastian Schweinsteiger, Miroslav Klose sau autorul golului, Mario Gotze. În plus, Rihanna a pozat cu trofeul în mână şi s-a grăbit să posteze două fotografii cu el, înconjurată de câţiva campioni mondiali: „Mi-au adus cupa! Îmi plac aceşti băieţi. Felicitări!", a scris ea pe Twitter. **SURSA:AGERPRES**

Paris FOTO: FAN

Taxă de 2 euro în Paris

PARIS. Turiştii din capitala Franţei şi din împrejurimile acesteia vor trebui să plătească o taxă suplimentară de 2 euro (2,72 dolari) pe noapte începând de la 1 septembrie, relatează luni DPA. Despre introducerea acestei taxe se estimează că va aduce 140 de milioane de euro anual. Veniturile vor finanţa crearea sau dezvoltarea transportului public, în cadrul planurilor pentru noul „Grand Paris". **SURSA: AGERPRES**

FONDAT 1989, APARE LA ARAD, TEL. 0257/281.802, E-MAIL: REDACTIA.JURNALARADEAN@INFORMMEDIA.RO; PUBLICITATE.JURNALARADEAN@INFORMMEDIA.RO

Bernadett Balint s-a ales cu un bronz european
PAGINA 7

JURNAL ARĂDEAN

Deserturi răcoritoare, cu zmeură proaspătă
PAGINA 9

MIERCURI
16 IULIE 2014
ANUL XXV, NR. 7114
12 PAGINI - 1,50 LEI

30° Temperaturile se vor situa între 17 și 30 grade. Vântul va sufla cu 12-14 km/h.

DIMINEAȚA AMIAZA SEARA

Frica pune copacii la pământ

Arădenii au solicitat Primăriei, în ultimele două săptămâni, tăierea a 50 de copaci de pe raza municipiului.

ARAD. Ravagii de tot felul în Arad. Zeci de arbori vor fi rași de pe suprafața pământului, în perioada imediat următoare. Totul, la solicitarea cetățenilor. Orașul, și așa sufocat de noxe, va trece printr-o perioadă dificilă din punct de vedere al mediului, administrația locală fiind pusă în situația extrem de dificilă de a pune în balanță pericolele și beneficiile pe care le aduc arborii bătrâni de pe raza municipiului.

Avalanșa de evenimente nefericite din ultimele două săptămâni, datorate fenomenelor meteo extreme, dramele și tragediile produse de copacii căzuți pe străzi, au reușit să...sperie arădenii. Dovadă stă „muntele" de cereri depuse la Primăria Municipiului pentru tăierea de arbori!

Nu mai puțin de 38 de arădeni s-au deplasat, în ultimele două săptămâni, la Primărie solicitând, fiecare, tăierea a câte unui copac sau doi. Potrivit informațiilor furnizate de Corina Drăghici, purtătorul de cuvânt al Primăriei Arad, sunt vizați circa 50 de arbori din toate cartierele orașului. „Este un număr foarte mare de solicitări primite la Primărie pentru tăierea arborilor, urmare a incidentelor cauzate de furtună", spune purtătorul de cuvânt. /P.3

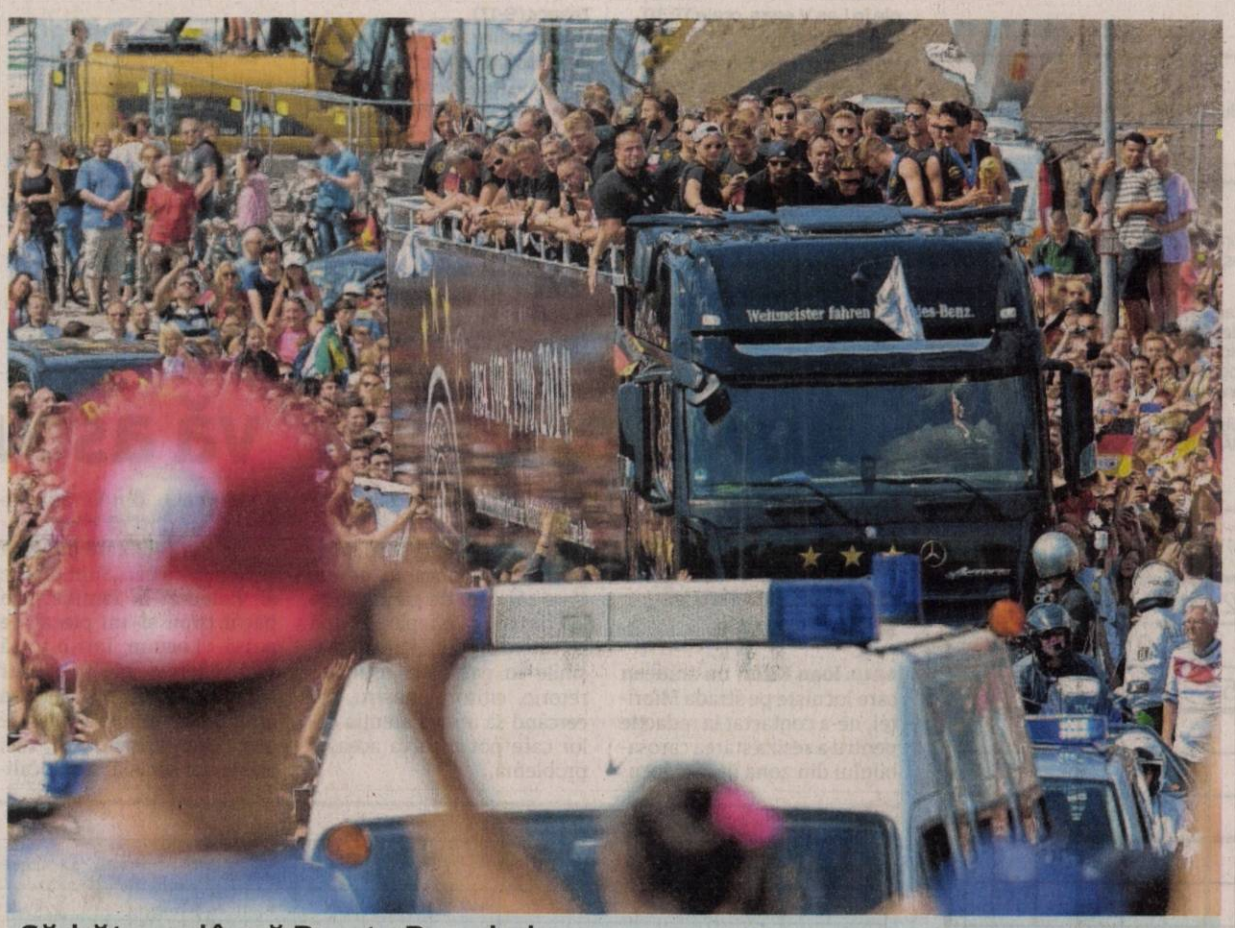

Sărbătoare lângă Poarta Branderburg

Peste 250.000 de persoane i-au așteptat, ieri, în fața Porții Brandenburg din Berlin, pe componenții naționalei de fotbal a Germaniei, proaspeții campioni mondiali. După ce s-au fotografiat lângă aeronava ce i-a adus din Brazilia, jucătorii germani au urcat într-un autocar pe care erau inscripționați anii 1954, 1974, 1990, 2014, când Nationalmannschaft a câștigat Cupa Mondială. FOTO: EPA

Liceele, la mâna absolvenților

Licee fără succes la elevii din Arad

ARAD. După prima etapă de repartizare a absolvenților avem 496 de locuri rămase libere și doar 9 candidați nerepartizați. Un minus de 487 de elevi, adică 16 clase a a 30 de elevi în fiecare. Clase care înseamnă ore minus pentru profesori, bani în minus la bugetele școlilor. /P.5

23 de microbuze pentru Arad

ARAD. 23 de localități din județul nostru vor primi microbuze școlare în perioada care urmează. Microbuzele au fost solicitate de către Consiliul Județean Arad și achiziționate de către Ministerul Dezvoltării Regionale. /P.6

Le-au confiscat FOTO: FAN

Haine de „firmă", confiscate la Vinga

VINGA. Costume, rochii, fuste, blugi și tricouri de firmă, în valoare de 10.000 euro au fost confiscate de polițiști pe raza comunei Vinga. Îmbrăcămintea era transportată cu o Dacia, iar șoferul nu avea acte legale pentru marfă. /P.6

Asigurări

Companiile de asigurări din România care au încheiat cele mai multe contracte.

Grafica: J.A. Sursa: UNSAR

9 771220 748034 14141

Plângere penală împotriva sculptorului Marii Uniri

Ministerul Culturii a depus plângere penală în cazul Monumentului Marii Uniri abandonat în China.

ARAD. 10 milioane de lei și... niciun monument al Marii Uniri în Arad. O istorie deja veche care părea că nu interesează decât Aradul. Totuși, în cele din urmă, după luni bune de tăcere, Ministerul Culturii încearcă să recupereze într-un fel sau altul o parte din banii băgați în buzunarul sculptorului care trebuia să realizeze Monumentul Marii Uniri sau măcar să-l facă pe artist să plătească pentru fapta sa.

Potrivit Mediafax, Ministerul Culturii a depus o plângere penală pe numele sculptorului Florin Codre, care a fost plătit cu zece milioane de lei pentru realizarea sculpturii, monument ce (se spune) a fost abandonat în China. Răspunsul dat de Biroul de Presă al Ministerului Culturii către Mediafax spune că: „S-a formulat o plângere penală împotriva sculptorului Florin Codre de către Ministerul Culturii, plângere care se află în curs de soluționare. Deocamdată, Ministerul Culturii nu are date despre stadiul de soluționare, procedura în acest moment nefiind publică". În paralel, se mai arată și că Ministerul Culturii este în proces civil cu artistul pentru nerespectarea contractului. /P.3

Crișan a primit dreptate de la ANI

ARAD. În urma sesizării unei persoane fizice, primarul Comunei Vladimirescu, Ioan Crișan, a fost verificat de ANI dacă s-a aflat în situația de incompatibilitate pe parcursul mandatului.

După aproape doi ani de „evaluări" pe multiple paliere, adunând cinci pagini cu date de la diverse instituții, Agenția Națională de Integritate a venit si cu decizia: primarul nu s-a aflat în incompatibilitate. /P.5

Ioan Crișan FOTO: JA

Fetele de 10 ale Aradului

Nicoleta, Anca, Andreea, Iulia și Denisa sunt cele cinci eleve din Arad care au luat zece la Evaluarea Națională. Pentru performanța lor au fost ieri premiate de către Ministerul Educației Naționale, la sediul ISJ Arad, în cadrul unei videoconferințe. Fiecare a primit 2.000 lei ca premiu pentru aceste rezultate excelente. /P.5

FOTO: JA

Mesajele cititorilor FOTO: FAN

În dialog cu cititorii noștri

ARAD. Jurnal arădean răspunde cititorilor săi. Venite prin poștă, telefonic sau prin e-mail, întrebările, sesizările, nemulțumirile sau frământările arădenilor și-au găsit loc într-o pagină specială, dedicată cititorilor. /P.8

Clătite cu identitate la Moneasa

MONEASA. Consiliul Județean Arad anunță cea de a XIV-a ediție a paradei clătitelor de la Moneasa. Evenimentul va avea loc la finele lunii iulie sub sloganul „Clătite cu identitate". /P.6

Mii de romi sunt așteptați la Șiria

ARAD. Trei zile de muzică și predici, totul la a patra ediție a adunării „Cortul întâlnirii. Piatra Vie", de la Șiria, unde sunt așteptați peste o mie de romi. Evenimentul va avea loc într-un cort amplasat lângă benzinăria de pe Drumul Aradului, în perioada 25-27 iulie, în fiecare zi de la ora 18.00. /P.3

Mergeți mai departe FOTO: L.S.

UTA BD vrea, azi, să „bată Cupa"

ARAD. Sezonul oficial începe azi, mai repede decât se așteptau cei de la UTA Bătrâna Doamnă. După o scurtă pauză, arădenii intră din nou „în joc", de această dată, în Cupa României (ora 17.30, pe arena din Sânicolau Mic). Iar adversară este Muncitorul Reșița. /P.7

Remember: 16 iulie

1054 A avut loc Marea Schismă; are loc separarea definitivă a Bisericii de la Roma de cea de la Constantinopol

1876 A fost înfiinţată „Societatea Naţională de Cruce Roşie a României"

1943 A murit Eugen Lovinescu, critic şi istoric literar (n. 1881)

1945 S-a născut Virgil Tănase, scriitor român

1945 A avut loc prima experienţă nucleară din lume (în pustiul Alamogordo – SUA)

1946 A murit doctorul Dumitru Bagdasar, fondatorul şcolii de neurochirurgie din România (n. 1893)

1985 A murit Heinrich Böll, scriitor german (n. 1917)

1989 A murit dirijorul Herbert von Karajan (n. 1908)

1989 A murit Nicolas Guillén, poet spaniol (n. 1902)

Herbert von Karajan FOTO: FAN

1993 A murit Traian Coşovei, prozator şi poet român (n. 1921)

1999 A murit John Kennedy jr. (n. 1961)

2000 A murit baritonul canadian Louis Quilico (n. 1925)

2003 A murit Carol Shields, scriitoare canadiană (n. 1935)

2005 A murit Harald Alexandrescu, astronom român (n. 1945).

Întreruperi de curent

Joi, 17 iulie 2014. În judeţ, h 8-18: Buhani, Bârsa, Aldeşti, Chisindia; h 9-14: Odvoş, Juliţa.

Sănătate

● **CABINET GINECOLOGIC:** Cabinet ginecologic Arad, B-dul Decebal 11 (lângă Hotel Aradul), chiuretaj medicamentos, eco 4 D, test PAP.TEL: 0770823850, 0723643581

● **Policlinica DR. TURCIN, oferă:** Cardiologie (EKG, Ecografie cardiacă, Doppler vascular, Holter EKG si TA, Test de efort), Oftalmologie **(NOU - chirurgie pol anterior; CV computerizat; optică medicală)**, ORL (videoendoscopie), pneumologie, gastroenterologie, neuropsihiatrie, medicină de familie, ecografii generale. **Telefon: 0257/285510, www.policlinica-turcin.ro.**

● Farmacia GLYKON - UTA, Bl U 6 (vis-a-vis de biserica în construcţie). DESCHIS ZILNIC: LUNI-VINERI 07.00 -21.00 SÂMBĂTĂ şi DUMINICĂ 08.00-18.00. Telefon: 0257/ 241197.

Sudoku

REGULI: În fiecare bloc sunt câteva cifre între 1 şi 9, stabilite dinainte. Acestea trebuie completate cu cifrele lipsă, în aşa fel încât fiecare număr să figureze o singură dată. De asemenea, cifrele de la 1 la 9 trebuie să figureze o singură dată atât pe rândurile orizontale cât şi pe coloanele verticale ale celor nouă blocuri luate împreună.

ÎNCEPĂTORI

		2	4				3	
				2	8		4	
7		5						2
	1			3				8
	5						6	
3				6			9	
1						5		9
	2		1	9				
	7				5	4		

AVANSAŢI

		3		4	9		6	
	4	8	7	6				
		5						
		9		2	5		3	
8								2
	3		1	7		4		
						5		
				9	6	7	4	
	8		3	5		9		

Soluţiile jocurilor din numărul precedent:

ÎNCEPĂTORI

6	9	1	8	4	7	5	2	3
3	7	4	2	5	1	9	8	6
5	2	8	9	3	6	1	7	4
4	5	7	1	9	2	6	3	8
9	6	2	3	8	4	7	5	1
8	1	3	6	7	5	2	4	9
7	3	5	4	6	9	8	1	2
1	4	6	7	2	8	3	9	5
2	8	9	5	1	3	4	6	7

AVANSAŢI

7	8	4	5	9	1	2	6	3
5	3	2	7	8	6	9	4	1
6	1	9	3	4	2	5	8	7
9	5	3	6	7	8	1	2	4
1	7	8	9	2	4	6	3	5
2	4	6	1	5	3	7	9	8
4	9	1	2	3	7	8	5	6
8	6	5	4	1	9	3	7	2
3	2	7	8	6	5	4	1	9

UNDE MERGEM în Arad

Cinema

CINEMA CITY ATRIUM

- **22 Jump Street: O altă adresă de pomină, 14:00, 19:00**
- **Cucereşte-o cu salsa, 14:50, 16:50, 18.50, 20:50, 22:20**
- **Cum să-ţi dresezi dragonul 2 -3D dublat, 13:20, 15:30,, 17:40**
- **Cum să-ţi dresezi dragonul 2 -3D subtitrat, ora 19:50**
- **Din greşeală împreună, orele 19:20, 21:40**
- **Dragoste la persoana a treia, orele 16:15, 21:20**
- **Edge of Tomorrow: Prizonier în timp -3D, orele 20:00**
- **Grace de Monaco, ora 17:00**
- **Maleficent -3D, 16:00, 18:00**
- **New York Melody , 13:50, 16:00, 18:10, 20:20; 22:30**
- **Planeta maimuţelor – Revoluţie 3D, 13:40, 16:30, 19:10, 21:50**
- **Rio 2 -3D, ora 13:50**
- **Sub aceeaşi stea, ora 14:30**
- **Think Like a Man Too: Nebunie în Las V egas, orele 17:30, 19:40, 22:10**
- **Transformers: Exterminarea -3D, orele 14:10, 15:20, 18: 30, 20:30, 21:30**
- **Urma scapă turma, ora 15:00**
- **X-Men: Viitorul este trecut -3D, ora 22:00**

Expoziţii

- **GALERIILE DE ARTĂ „DELTA":**
- **„Lumi de vis – Realismul poetic a lui Manfred Waba" (9-17)**
- **GALERIA DE ARTĂ „ALFA" (B-dul Revoluţiei, nr. 90):**
- **Expoziţie cu vânzare (9-17)**
- **SALA CLIO (str. Horea, nr. 8):**
- **„Secvenţe de timp", expoziţie a Fotoclubului „Mihai Dan Călinescu" Craiova (9-17)**
- **COMPLEXUL MUZEAL ARAD (Palatul Cultural, Piaţa G. Enescu 1,):**
- **„Arheologia arădeană de-a lungul vremii";**
- **Expoziţia de moluşte „Cochilii". Colecţia prof. Călin Istrate şi prof. Simona Opriş-Dinea (intrarea dinspre Parcul copiilor);**
- **„Din colecţia AAFR", expoziţie a Foto Club Pro Arad (Sala Ştiinţele Naturii 2);**
- **Sunt obiect de muzeu, caut vizitator (orele 9-17)**
- **GALERIA TAKACS (str. Lucian Blaga): „Culori, culori" de Flory Takacs (9-17)**
- **GALERIA TURN PRIMĂRIE: Expoziţie personală de pictură Maria Furnea - „Rugaciuni" (9-17)**
- **WATERHOUSE (Calea Bodrogului): Expoziţie de pictură a artistului plastic arădean Pavel Iurik (9-17).**

Pieţe şi târguri

Azi este zi de piaţă la Pâncota, Beliu, Buteni, Şiclău, Macea, Vânători, Pecica, Şiria şi zi de târg la Beliu şi Buteni. **Mâine, joi, este zi de târg săptămânal la** Curtici, Sebiş, Cermei, Săvârşin, Secusigiu, Zerind.

Horoscop

BERBECUL (III.21.-IV.20.)
Aveţi o capacitate de comunicare foarte bună şi rezolvaţi mai uşor toate problemele. Puteţi face planuri de viitor, pentru că aveţi idei excelente, care vă sunt apreciate.

TAURUL (IV.21.-V.20.)
Puteţi rezolva o problemă financiară care vă frământă de multă vreme. S-ar putea ca dimineaţă să vi se propună o colaborare. Este momentul să vă consolidaţi relaţiile de prietenie.

GEMENII (V.21.-VI.21.)
Este o zi destul de dificilă. Principala problemă s-ar putea să fie de natură financiară, dar vă sfătuim să nu vă faceţi griji. Sunteţi hotărât şi plin de energie, reuşiţi să faceţi faţă activităţilor.

RACUL (VI.22.-VII.22.)
Dimineaţă sunteţi hotărât să faceţi câteva schimbări în cămin, dar nu sunteţi sigur că partenerul de viaţă va fi de acord. Stabiliţi-vă clar priorităţile şi v-aţi asigurat succesul!

LEUL (VII.23.-VIII.23.)
Aveţi şanse de reuşită în orice domeniu, mai ales la examene. Relaţiile sentimentale merg bine, dar vă recomandăm să fiţi mai atent la problemele partenerului de viaţă.

FECIOARA (VIII.24.-IX.23.)
Un prieten vă dă de gândit, sfătuindu-vă să vă temperaţi dorinţa de a câştigă bani cu orice preţ. Încercaţi să vedeţi şi alte interese decât cele de natură materială!

BALANŢA (IX.24.-X.23.)
Simţul practic şi dorinţa de schimbare vă ajută să intraţi în afaceri. S-ar putea ca un prieten să vă propună o colaborare aparent profitabilă. Nu vă grăbiţi să promiteţi nimic!

SCORPIONUL (X.24.-XI.22.)
S-ar putea să începeţi o nouă etapă, mai ales în plan social sau sentimental. Nu este exclus să demaraţi o afacere. Sunteţi comunicativ şi puteţi avea succes în călătorii.

SĂGETĂTORUL (XI.23.-XII.21.)
Zi prielnică pentru ieşiri cu prietenii. Aveţi posibilitatea să rezolvaţi uşor probleme familiale. Vi se conturează un plan de afaceri la care vă gândiţi de multă vreme.

CAPRICORNUL (XII.22.-I.20.)
Zi prielnică pentru ieşiri cu prietenii. Aveţi posibilitatea să rezolvaţi uşor probleme familiale. Vi se conturează un plan de afaceri la care vă gândiţi de multă vreme.

VĂRSĂTORUL (I.21.-II.20.)
Colegii de serviciu şi partenerul de viaţă vă apreciază pentru dorinţa de schimbare şi înnoire. Organizaţi-vă cât mai riguros şi nu pierdeţi timpul! Azi aveţi spor în tot ce faceţi.

PEŞTII (II.21.-III.20.)
Intenţionaţi să vă implicaţi mai mult în treburile casei, iar partenerul de viaţă este încântat. Relaţiile cu cei din jur sunt foarte bune şi puteţi să încheiaţi contracte.

„Jurnal arădean" vă ascultă

De luni până joi, între orele 11.00-13.00, la telefonul 0257.280943, redactorul nostru vă stă la dispoziţie.

ARAD. Ioan Kifer, un arădean care locuişte pe strada Mioriţei, ne-a contactat la redacţie pentru a sesiza starea carosabilului din zona în care locuieşte. „Chiar peste drum de salonul de înfrumuseţare de pe această stradă este o groapă foarte adâncă în şosea. Oare când au de gând cei de la Primărie să o repare? După ce câţiva arădeni îşi rup maşinile în ea?", s-a întrebat, retoric, cititorul nostru, încercând să atragă atenţia celor care pot rezolva această problemă.

Simona Ş., din Vărădia de Mureş, ar dori să ceară ajutor asociaţiilor care pot face ceva pentru ea. „Sunt un caz al violenţei în familie. Am patru copii şi am plecat de acasă. Locuim într-o casă fără energie electrică, iar acum proprietarul casei m-a anunţat că trebuie să plec de aici. Nici primăria şi nici asistenta socială din localitate nu vor să facă nimic pentru a mă ajuta. La cine să mă adresez?", a întrebat cititoarea noastră. Fundaţia Teofania din Arad este specializată în acordarea ajutorului către victimele violenţei în familie. Reprezentanţii acestei fundaţii pot fi contactaţi la numerele de telefon 0257.279386 sau 0357. 428400. **JA-A.G.**

DENUMIREA VALUTEI	BNR	BCR		BRD		Intesa Sanpaolo Bank		Banca Românească		Nextebank		Alpha Bank		Banca Comercială Feroviară		Casa de schimb LUXOR	
		C	V	C	V	C	V	C	V	C	V	C	V	C	V	C	V
Euro	4,41	4,34	4,48	4,33	4,48	4,36	4,44	4,39	4,44	4,38	4,46	4,40	4,44	4,37	4,46	4,39	4,42
Dolar SUA	3,24	3,16	3,32	3,17	3,30	3,20	3,27	3,21	3,27	3,19	3,29	3,21	3,27	3,17	3,30	3,21	3,25
Forint	0,0142	0,0137	0,0148	0,0132	0,0148	0,0135	0,0155	-	-	0,0136	0,0149	-	-	-	-	0,0141	0,0144
Gram aur	137																

Vremea

Miercuri, 16 iulie

www.aradon.ro

17° LA ORA 6 — temperaturile se vor situa între 16 şi 17 grade. Vântul va sufla cu 14 dinspre NNE.

30° LA ORA 18 — temperaturile se vor situa între 29 şi 30 grade. Vântul va sufla cu 12 km/h dinspre NE.

Ziua precedentă

Arad	16 - 29	Umiditate:	58 %
Lipova	16 - 29	Presiune:	982,05 mb
Chişineu- Criş	16 - 29	Precipitaţii:	40 %
Săvârşin	15 - 28	Vânt:	11,27 km/h
Sebiş	15 - 28	Direcţie vânt:	N

Soarele

Răsare: 06:02
Apune: 21:20

FAZELE LUNII

27.06. | 5.07. | 12.07. | 19.07.

Azi

Temperaturile se vor situa între 17 şi 30 grade. Vântul va sufla cu 12-14 km/h, dinspre NE-NNE.

	MIERCURI	JOI	VINERI	SÂMBĂTĂ
	17° 30°	17° 28°	17° 30°	18° 28°
	nori şi soare	înnorat cu nori	parţial înnorat cu furtuni	mult soare

Calendar

Biserica ortodoxă: Sf. Sfinţit Mc. Atinoghen cu cei 10 ucenici ai săi; Sf. Mc. Avudim şi Faust (Post)
Biserica greco-catolică: Sf. m Atinoghen şi cei 10 discipoli; [Sfânta Fecioară Maria, Regina Carmelului]
Biserica romano-catolică: Sf. Fc. Maria de pe Muntele Carmel

Prognoză pentru trei zile

Temperaturile minime vor fi cuprinse între 17 şi 18 grade, iar cele maxime între 28 şi 30 grade.

Temp.minime: 17 - 18 °C
Temp.maxime: 28 - 30 °C.

JURNAL ARĂDEAN
B-dul Revoluţiei nr. 62, Arad
BRAT Auditat de BRAT
Reclamaţii difuzare: 0257/212.032

Director: Mircea Ţişcă (8427)
Secretariat: 0257.281802 (centrala), fax - 0257.212.012
Şef departament difuzare: Carmen Csordas
Marea publicitate: 0257.280904
Mica publicitate: 0257.210775; B-dul Revoluţiei, nr. 81
Tiparul executat la: Tipografia Inform Media Debrecen

Redactor şef: Adriana Barbu (8416)
Responsabil de număr: Alin Gherasim
Secretar general de redacţie: Gabriela Groza (8423); Departamente: Eveniment: Simona Butaru, Monica Ardelean (8405), Alin Gherasim (8417), Ioana Costaş (8414); Politic: Simion Todoca (8434); Economic: Andreea Pintea (8415); Cultură, Învăţământ: Vasile Filip (8421); Social: Diana Duţu (8413); Sport: Daniel Scridon (8424), Leo Sfâra (8422), Dan Lazăr (8406).
Tehnoredactare: Ghizela Şerban (8409), Munteanu Daniel (8411).
REDACŢIE: tel. 0257.281802 (centrala); fax 0257.212.012, 0257.228.592; e-mail:redactia.jurnalaradean@informmedia.ro, adevaruldearad@informmedia.ro, publicitate.jurnalaradean@informmedia.ro, publicitate.adevarul@informmedia.ro

Frica de tragedii pune copacii la pământ

Arădenii au solicitat Primăriei, în ultimele două săptămâni, tăierea a 50 de copaci de pe raza municipiului.

ARAD. Cert este că arborii vizați acum de cererile arădenilor nu vor fi tăiați chiar în zilele care urmează. Asta, deoarece trebuie urmată o procedură strictă. „Cererile vizează tăierea de arbori din zonele municipiului. În prezent, se lucrează la identificarea lor, iar apoi trebuie înaintată documentația necesară, potrivit legii, către Agenția de Mediu. Apoi arborii vor fi marcați și abia apoi se trece la tăierea lor", subliniază Corina Drăghici, reprezentantul Primăriei Arad.

Cauzele îngrijorării

În ultimele săptămâni, municipiul Arad a fost devastat de furtuni. Totul a început cu un tragic accident, în care și-a pierdut viața o persoană, din cauza unui copac doborât de vânt. În 30 iunie, Gheorghe Ban, fostul director al Direcției Sanitar Veterinare Arad, a plătit cu viața după ce un copac a căzut pe autoturismul său (aflat în trafic) pe strada Ștefan Augustin Doinaș. Șirul evenimentelor nedorite a continuat în 9 iulie, când în municipiul Arad nu mai puțin de șapte arbori rupți de vântul puternic au căzut pe autoturisme. **JA – S.B.**

Exclusivitate pentru parcometre

Primăria Arad cumpără piese germane pentru parcometre, în valoare de peste 20.000 de euro.

ARAD. Sistemul de parcare cu plată mai înghite, și în acest an, o sumă frumoasă din buget. Peste 20.000 de euro vor fi investiți, în perioada imediat următoare, în reparații la parcometre!

Primăria Municipiului a publicat anunțul de semnare a contractului de achiziții de piese de schimb pentru aparatele de taxat de la parcarea cu plată din municipiu.

Exclusivitate la furnizor

Ce se cumpără? Conform informațiilor din documentația de licitație, se va face o achiziție de circuite integrate și microasamblari electronice, hârtie termografică, cititoare magnetice sau optice, imprimante și trasatoare, precum și o unitate centrală de control.

Cumpără piese nemţeşti pentru parcometre FOTO: JA

Deși anunțul a fost publicat în Sistemul Electronic de Achiziții Publice (SEAP), licitația nu a fost una cu mai mulți ofertanți. Asta, deoarece s-a folosit procedura de negociere fără publicarea prealabilă a unui anunț de participare pentru că: „Lucrările / produsele / serviciile pot fi furnizate numai de un anumit ofertant, din motive legate de protejarea unor drepturi de exclusivitate".

Contractul a fost, asftel, atribuit la suma de 20,500 euro (91,430 lei), plus TVA, singurei firme căreia i s-a permis să se prezinte cu oferte, WSA Electronic GmbH & CO, din Germania. **JA – S.B.**

Trei zone de parcare

Potrivit informaţiilor furnizate de pagina web a Primăriei, în Arad avem mai multe zone de parcare: În Zona A de taxare sunt incluse 26 de străzi, în zona B – alte 29. În plus, consilierii municipali au aprobat, la finele lunii ianuarie 2014 introducerea unei noi zone de taxare, zona C, pe Calea Victoriei şi pe Calea Aurel Vlaicu.

Mii de romi sunt aşteptaţi la Şiria

ARAD. Trei zile de muzica și predici. Totul pe drumul Aradului, la Șiria, acolo unde sunt așteptați peste o mie de romi. Evenimentul programat pentru 25-27 iulie, începând în fiecare zi cu ora 18.00, va avea loc într-un cort amplasat lângă benzinăria de pe Drumul Aradului, acolo unde sunt așteptați să asculte predicile a nu mai puțin de șase pastori penticostali frații romi de la Șiria și de prin toată țara. E a patra ediție a adunării „Cortul întâlnirii. Piatra Vie", Șiria și se anunță una la fel de spectaculoasă și colorată ca cea de anul trecut. Vor ține predici Gabi Zăgrean, Oti Tipei (în prima zi), Pavel Riviș Tipei, Gabi Izsak (în cea de a doua zi), Florin Ianovici și Ioniță din Toflea (în ultima zi). Muzica și voia bună va fi asigurată în cele trei zile de Marius și Biji de la Bărbuleți (pe 25 iulie), Romeo Stan, Gabi Lunca și Salomeea din București (care vor cânta pe 26 iulie), și Grupul Rugul Aprins Toflea condus de Vasile Oprea (pe 27 iulie). **JA-A.B.**

Afişul evenimentului FOTO: JA

Au uitat de persoanele cu handicap din ANL-uri

ARAD. Administrația locală a uitat de facilitățile legale de care pot beneficia persoanele cu handicap și acum trebuie să remedieze greșeala. Este vorba despre o Hotărâre de Consiliu Local care vizează modalitatea de calcul a chiriei pe care o plătesc chiriașii de la apartamentele ANL după ce depășesc vârsta de 35 de ani. Consiliul Local a aprobat această hotărâre în cadrul ședinței din 30 mai, hotărâre care se reîntoarce la vot și în cursul acestei săptămâni. Asta, pentru că se impune o completare: cea care vizează persoanele cu handicap. Aleșii vor fi puși, acum, în situația de a repara „omisiunea": „Se modifică anexa la Hotărârea Consiliului Local al Municipiului Arad nr. 133/30.05.2014 astfel încât alineatul care se referă la reducerea chiriei devine: Acolo unde este cazul, chiriei astfel calculate i se pot aplica prevederile art. 20 din Legea nr. 448/2006 privind protecția și promovarea drepturilor persoanelor cu handicap. Fișa de calcul se modifică în mod corespunzător", se precizează în proiectul care fi supus joi la vot. **JA – S.B.**

Repară greşeala FOTO: JA

sc **Cotta International** SRL firmă mixtă Româno - Elveţiană

SELECŢIONEAZĂ PERSONAL

- TAPIŢERI cu experienţă în domeniu;
- MUNCITORI necalificaţi pentru sectorul lipit;
- TINERI ABSOLVENŢI (sc. profesională, liceu) în vederea calificării în meseria de tapiţer;

Cerinţe: seriozitate, disciplină, program de lucru în două schimburi

Se oferă: • salarizare atractivă; • condiţii deosebite de muncă; • bonuri de masă; transport gratuit şi pe raza oraşului Arad.

Cei interesaţi sunt rugaţi să se prezinte la sediul societăţii din Arad, str. Bicaz 1-5 (intrarea din Aleea Muncii), zilnic între orele 9.00 -14.00 (487121)

Firma **SYLC CON TRANS** din Arad

angajeaza:

- **Inginer mecanic intretinere statie asfalt**

Informatii la tel.: *0257/281.288*
Depunerea cv-urilor:
La adresa str. Tudor Vladimirescu, nr. 7, Arad;
Pe fax la nr. *0257/281.289*
Prin e-mail la adresa **office@ifr.ro**
(561859)

VARA NE-A TOPIT PRETURILE

Special pentru voi, vara asta am creat TREI oferte la pretul UNEIA!

Vino la ESTETIKA PROFESIONAL, pe Bld. Revolutiei, nr. 91, ap. 5 si inscrie-te la cursurile de manichiura - pedichiura - unghii cu gel si stilist protezist - acryl. Ti-am pregatit vara asta trei oferte IMBATABILE!

oferta valabila in ARAD

850 RON CURS MANI - PEDI + UNGHII GEL (PLATIBILI IN MAI MULTE RATE) (toate ustensilele si materialele utilizate in cadrul cursului sunt gratuite: gel, sabloane, lipsuri, pile, lipici, etc.)

1050 RON CURS MANI - PEDI + UNGHII GEL (PLATIBILI IN MAI MULTE RATE) (cursantul primeste un pachet CADOU, ce ramane al sau si dupa finalizarea cursului. Pachetul contine lampa UV, peca, pila metal, buffer, pila carton).

550 RON CURS STILIST PROTEZIST - ACRYL (PLATIBILI IN MAI MULTE RATE) (toate ustensilele si materialele utilizate in cadrul cursului sunt gratuite: pudra acrilica si monomer, sabloane, lipsuri, pile, lipici, etc.)

SUMMER PACK NOU DOAR LA ESTETIKA NOU

ESTETIKA Ne gasesti: blv. Revolutiei nr. 91, ap. 5, Arad, telefon 0742.634.292

(556738)

UVVG, participantă la cel de-al VI-lea Simpozion Internaţional privind Clasificarea Universităţilor şi Asigurarea Calităţii

O delegație a Universității de Vest „Vasile Goldiș" din Arad condusă de prof. univ. dr. Anca Hermenean, prorector al UVVG, a participat, recent, la Bruxelles, la cel de-al VI-lea Simpozion Internațional privind Clasificarea Universităților și Asigurarea Calității, organizat de organizația Public Policy Exchange (PPE) cu sediul Anglia.

Prof. univ. dr. Anca Hermenean, prorectorul Universității de Vest „Vasile Goldiș", a subliniat că, la întâlnire, au fost prezenți 160 de reprezentanți ai universităților din toate continentele, din România fiind prezente delegații din cadrul Universității București, Universității „Babes-Bolyai", Universității de Științe Agricole și Medicină Veterinară Cluj-Napoca și Universitatea de Vasile Goldiș din Arad. „Scopul principal al întâlnirii a fost de a prezenta rezultatele primei runde de evaluări și inițierea unei noi etape de evaluare. La prima evaluare s-au înscris 850 de universități din 70 de țări, din care 500 au înregistrat date; au fost evaluate 5000 de programe de studii pe următoarele arii: fizică, inginerie electrică, inginerie mecanică, business".

În cadrul simpozionului au fost prezentate aspecte privind clasificarea europeană, bazată pe 31 de indicatori de performanță; crearea unui instrument care să poată compara instituții care au aceeași misiune, pe aceleași domenii, care să permită studenților să aleagă cea mai bună opțiune; creșterea performanței universităților, dezvoltarea unor instrumente comune, crearea unui sistem de calificări flexibil comun, reducerea granițelor între instituții, creșterea vizibilității internaționale, formarea de consorții;

Prof. univ. dr. Anca Hermenean, prorector al UVVG, a subliniat că „prezentările simpozionului au fost axate pe analiza impactului evaluărilor și clasificării universităților, precum și colectarea datelor în urma primului rezultat al evaluării universităților, dar și rolul studenților în evaluarea universităților".

Biroul de presă al UVVG
Daniel Albu

(398826)

Reţineri în cazul rafinăriei

ARAD. Trei persoane au fost reținute pentru 24 de ore în cazul infracțiunilor de mită ce au fost obiectul unei anchete DNA care a demarat la începutul lunii mai. La concret vorbind, omul de afaceri Stelian Vlăduț Tulcan din Chișineu Criș este acuzat că a dat mită pentru ca rafinăria lui din Apateu să poată primi autorizație de funcționare. Dar, din spusele procurorilor, autorizația a fost semnată ilegal. „În cauză există probe din care rezultă suspiciunea rezonabilă potrivit căreia suspectul Toader Gabriel Răsvan, prin intermediul suspectului Postolache Argentina-Carla, a pretins achitarea de către suspectul Tulcan Stelian Vlăduț a contravalorii unei cantități de 48 mc de beton, în valoare totală de 14.461,36 lei. Pentru acest serviciu, în contextul autorizării unui antrepozit fiscal, Toader trebuia să avizeze lista cu semifabricatele și produsele finite înscrise în nomenclatorul de fabricație în cazul societății reprezentate de Tulcan, lucru care s-a și întâmplat", spun procurorii. Toader, cel care a cerut mită, era director general în cadrul Ministerului Economiei. **JA-A.G.**

GRATIS

cu bilet de trimitere de la Medicul de Familie

Servicii spitalizare de zi şi consultaţii în contract cu CASJ Arad

- Chirurgie Generală
- Gastroenterologie

Anumite tipuri de tumorete, lipoame, plagi, abcese, chisturi –mica chirurgie, etc.
Esofagita, Gastrita, Duodenită acută, Ulcer gastroduodenal, Colecistită, etc.

Arad: 0257 - 213 888 LaurusMedical clinics
www.laurusmedical.ro
(146421)
RECLAME

Nu se înghesuie la şcoală

Doar 19 elevi de etnie romă s-au prezentat pe cele 125 de locuri la liceu.

Locuri libere pentru elevii romi FOTO: JA

ARAD. Au terminat opt clase şi aveau şansa de a continua liceul, de a fi admişi fără a mai trece prin repartizarea computerizată, pe locurile speciale pentru romi. Au avut 125 de locuri în aproape toate liceele din judeţ şi încă 38 de locuri pentru şcoala profesională. Şi-au depus dosarele doar 22 de elevi pentru liceu şi unul singur pentru şcoala profesională!

La şedinţa publică au venit însă doar 19 elevi, din cei 22 şi şi-au ales liceul pe care vor să-l urmeze. Câte doi au optat şi au fost admişi la Liceul Pedagogic, la Colegiul Tehnic „Aurel Vlaicu" şi la Liceul „Francisc Neuman", trei la Colegiul Economic (este liceul cu cel mai mare succes) şi câte unul la Liceul de Artă, Liceul Penticostal, Liceul „Iuliu Maniu". În judeţ au fost admişi la liceele din Pâncota (4 elevi), Nădlac şi Ineu. Pentru şcoala profesională a optat un singur elev, care a şi fost repartizat.

Au rămas neocupate 107 locuri pentru liceu şi 37 pentru şcoala profesională. Potrivit legii nu este voie ca aceste locuri să fie incluse în repartizarea computerizată, ele rămân disponibile pentru elevii de etnie romă până la finele anului.

JA-M.A.

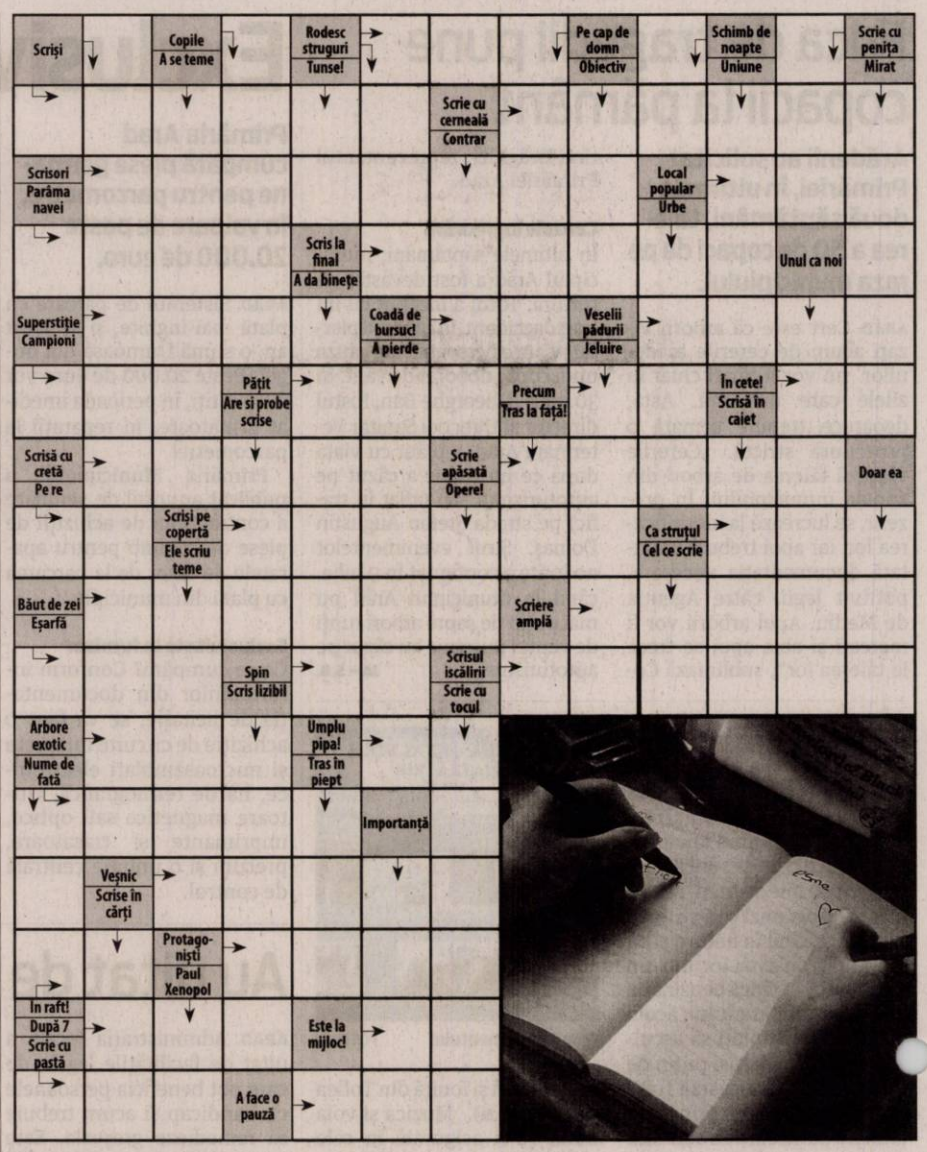

Reţeta zilei

Muffins cu mere şi nuci

Rubrică sponsorizată de cora

INGREDIENTE. 200g făină, 2 linguriţe praf de copt, 150g miez de nucă, praf de scorţişoară, 2 ouă, 100ml miere de albine, 150g unt, 2 mere mai mari, circa 100ml lapte

MOD DE PREPARARE. Făina cernută şi praful de copt se amestecă cu miezul de nucă tocat şi cu un vârf de cuţit de praf de scorţişoară. Ouăle se freacă spumă cu mierea şi untul moale. Se încorporează merele curăţate de coajă şi cotor, rase pe răzătoare. Se adaugă lapte cât să se obţină o cremă groasă, dar lichidă.

Formele dintr-o tavă de muffin se ung cu unt, se presară cu făină sau se căptuşesc cu coşuleţe de hârtie. Se preîncălzeşte cuptorul la 180 C.

Aluatul se distribuie în forme cu ajutorul unei linguri, astfel încât să se umple formele până la 3 sferturi. Pe fiecare muffin se pune câte o jumătate de miez de nucă şi se introduce tava la cuptor. Se coc în jur de 20 de minute. Se scot din cuptor, se lasă să se odihnească în formă timp de 10 minute, apoi se aşează pe un grătar şi se lasă să se răcească.

Pentru mai multe reţete intră pe www.culinar.ro

Citire apometre

Joi 17.07.2014 Blocuri p-ţa Mioriţa, Imaşului, Exterior, Byron, blocuri 102-150, 151-200, 301-325, 501-550, 551-585, 601-620, 701-734 Micălaca, Voinicilor, Ciobanului, Dreptăţii, Frăţiei, Busuioc, Fluierului, Stânjenel, Vrancei, I.B. Deleanu, p-ţa Carpaţi, hatmanul Arbore, Magnoliei, Leandrului, Iederei, Progresului, Sportului, Leu, T. Grozăvescu, Ghe. Groza, Slatinei, Sever Bocu, Predeal, Fluturilor, Dâmboviţei, Oborului, Ghioceilor, Lupeni, Craiovei, Lăcrămioarelor, Nufăr, T. Brediceanu, Dragoş Vodă, Ep.R. Ciorogariu cu soţ, Islazului, Mărăgăritar, Remus, Putnei, Moşilor, Malul Mureşului, 9 Mai, Romei, Eroul Necunoscut, Occident, triumfului, Labirint, T. Şandor.

Soluţia integramei din numărul precedent

T ■ O ■ C ■ LOT ■ G ■ LIMUZINA ■ FORD ■ CE ■ FRANA ■ VIA ■ CORB ■ CN ■ UNA ■ C ■ U ■ CUZA ■ STARCI ■ CRETA ■ STOP ■ AA ■ ADA ■ SEIC ■ IP ■ ZBENGUI ■ ACTOR ■ LS ■ UL ■ CROATI ■ EA ■ SN ■ LIED ■ AT ■ V ■ SKODA ■ ARO ■ IAD ■ ASI ■ NA ■ CLESTI ■ IL ■ REA ■ PUERILI

Programe TV miercuri, 16 iulie

TVR 1

06.00 Zestrea românilor
06.30 Legendele palatului: Luna îmbrăţişează Soarele. (serial, Coreea de Sud, 2012)
07.50 Zon@
08.00 Telejurnal matinal. Sport , Meteo
09.00 Armăsarul sălbatic. (serial, Australia, 1998)
09.30 Viaţa dublă a lui Eddie McDowd. (Comedie, Canada-SUA, 1999)
10.00 Nimic prea bun pentru un cowboy (serial, Canada, 1998)
10.50 Pe scurt despre orice
11.00 Teleshopping
11.30 Garantat 100%
12.30 Vreau să fiu sănătos!
13.00 Opre Roma
15.30 Convieţuiri
16.50 Legendele palatului: Luna îmbrăţişează Soarele. (serial, Coreea de Sud, 2012)
18.10 Europa mea
18.45 Nimic prea bun pentru un cowboy. (serial, Canada, 1998)
19.35 România.ro

20.00 Telejurnal. Meteo
21.10 Tezaurul României de la Moscova
22.20 Normal. (Dramă , SUA, 2007) Un accident de maşină în care îşi pierde viaţa un adolescent foarte popular în grupul său de prieteni şi de colegi face să se intersecteze în mod dramatic vieţile unor oameni între care până atunci nu existase nici cea mai vagă legătură.
00.10 Garantat 100% (R)
01.00 Prin Ţara Zânelor. (redifuzare)
O enigmatică aşezare preistorică de dimensiuni gigantice, extinsă sub temeliile oraşului Hârşova şi povestea unui sit arheologic pierdut undeva în Balta Ialomiţei şi istoria unei străvechi civilizaţii – Gumelniţa.

PRO TV

07.00 Ştirile PROTV
10.05 Tanar si nelinistit. (r)
11.00 Dansând la Harvest Moon. (r)
13.00 Stirile PROTV
14.00 Tânăr şi neliniştit. Ep. 4753
15.00 (AP) Film artistic: Extemporal la dirigentie. Regia: Nicolae Corjos Productie: Romania, 1987. Cu: Oana Sirbu, Stefan Banica Jr., Tamara Buciuceanu-Botez. Gen: comedie. Anul scolar este inaugurat de profesorul Socrate printr-un extemporal pe tema „Cum as vrea sa fie dirigintele clasei?". Popularitatea lui Socrate o ingrijoreaza pe profesoara de mate, Isoscel, gata oricand sa dea jos „militaria din pod". Dar Socrate are si el grijile pe care i le face Anca, fiica sa indragostita.
17.00 Stirile PROTV
17.30 La Maruta
19.00 Stirile PROTV

20.30 Fotbal:. Strømsgodset - Steaua
22.30 Stirile PROTV
23.05 Chuck. Episodul 4, sezon 5. Titlu original: Chuck. Regie: Chris Fedak, Josh Schwartz. Producţie: SUA, 2007. Cu: Zachary Levi, Yvonne Strahovski, Joshua Gomez, Adam Baldwin, Vik Sahay. Chuck Bartowsky, un tânăr de 20 de ani pasionat de calculatoare, devine peste noapte agent CIA, în momentul în care este contactat online de fostul său coleg de cameră, Bryce Larkin.
00.00 Fotbal:. Strømsgodset - Steaua. (r)
02.00 Stirile PROTV. (r)
03.30 Romania, te iubesc! (r)
04.30 Chuck. (r)
05.30 La Maruta. (r)

ANTENA 1

06.00 Observator. (live)
08.00 Divertisment: 'Neaza cu Razvan si Dani. (live)
10.50 In gura presei cu Mircea Badea
11.40 Teleshopping
12.00 Reality-show: Mireasă pentru fiul meu (sezonul 3). (live)
13.00 Observator. (live)
14.00 Reality-show: Mireasă pentru fiul meu (sezonul 3) (live)
16.00 Observator. (live)
17.00 News Magazine: Acces direct cu Simona Gherghe. (live)
19.00 Observator. (live).
Observatorul Antenei 1 este construit ca un jurnal de atitudine, în care subiectele mari, grave, naţionale contează şi nu suferă în competiţia cu soluţia facilă a ştirilor sângeroase.

20.00 Observator special. cu Octavia Geamanu
20.30 Te pui cu blondele ? cu Dan Negru (sezon nou)
23.00 Un Show Păcătos cu Dan Capatos
01.00 Observator (r)
02.00 Nikita. serial, SUA 1997 Nikita este trimisă înapoi în Secţiunea 1 pentru a anihila o nouă ameninţare teroristă: un summit al celor mai reprezentative mişcări teroriste. Ea face echipă cu un nou intrat al secţiunii operative, Marco O'Brien. Acesta este însă parte a greşelilor din trecutul Nikitei... Aşa că ea se vede în situaţia de a avea de-a face cu două ameninţări...
03.30 Observator special. (r)
04.00 Acces direct. (reluare)

HBO

06.00 Universitatea monştrilor. Animaţie, SUA, 2013
07.45 Rugul aprins. (l) Dramă, Cehia, 2013. Cu: Tatiana Pauhofová, Jaroslava Pokorná, Petr Stach, Ivan Trojan, Martin Huba
09.15 Păzea la minge! Comedie, SUA, 2004. Cu: Vince Vaughn
10.50 Holidaze: Din nou acasă. Dramă, SUA, 2013. Cu: Jennie Garth
12.15 Cântecul îngerilor. Comedie, SUA, 2013. Regia: Tim McCanlies. Cu: Harry Connick Jr.
13.45 Gol puşcă. Comedie, Marea Britanie, 1997. Cu: Robert Carlyle, Mark Addy, Tom Wilkinson
15.15 Citaţia. Thriller, SUA, 2013. Cu: Cuba Gooding Jr., Ashley Scott
16.45 Samsara. Documentar, SUA, 2011
18.30 Frank şi robotul. SF, SUA, 2012. Cu: Frank Langella, James Marsden, Liv Tyler

20.00 Familia Crood. Animaţie, SUA, 2013. Regia: Chris Sanders, Kirk DeMicco
21.40 2 pistoale. Acţiune, SUA, 2013. Cu: Denzel Washington, Mark Wahlberg, Paula Patton
23.30 Silicon Valley. (s) Comedie, SUA, 2014.
00.05 Casa minciunilor. (s) Comedie, SUA, 2014.
00.35 Cei rămaşi. (s) Dramă, SUA, 2014.
01.35 A venit sfârşitu'! Comedie, SUA, 2013. Cu: James Franco, Jonah Hill, Seth Rogen, Jay Baruchel, Danny McBride
03.25 2 pistoale. Acţiune, SUA, 2013. Cu: Denzel Washington, Mark Wahlberg, Paula Patton
05.15 Fotografii de familie. Scurtmetraj, România, 2012. Cu: Gheorghe Ifrim, Rodica Lazăr

UNIUNEA EUROPEANĂ · GUVERNUL ROMÂNIEI · Fondul Social European POSDRU 2007-2013 · Instrumente Structurale 2007-2013 · GUVERNUL ROMÂNIEI MINISTERUL MUNCII, FAMILIEI PROTECŢIEI SOCIALE ŞI PERSOANELOR VÂRSTNICE OMPOSDRU REGIUNEA VEST · FRG Vladimirescu · FUNDAŢIA ROMÂNO – GERMANĂ VLADIMIRESCU

Investeşte în oameni!

FUNDAŢIA ROMÂNO – GERMANĂ Vladimirescu
în parteneriat cu: ASOCIAŢIA ALDMARIDIM, PRIMĂRIA COMUNEI BÂRSA, PRIMĂRIA COMUNEI GURAHONŢ ŞI PRIMĂRIA COMUNEI SĂVÂRŞIN

ORGANIZEAZĂ GRATUIT PENTRU PERSOANELE INACTIVE ŞI ŞOMERII DIN MEDIUL RURAL
cursuri de calificare/iniţiere:
CONTABILITATE – la Centrul din Aldeşti
OPERATOR CALCULATOR şi COAFOR - la Centrul din Săvârşin
LUCRĂTOR ÎN STRUCTURI PENTRU CONSTRUCŢII – la Centrul din Gurahonţ

Informaţii şi înscrieri:
- **ALDEŞTI** - 0751– 119346 – Giurescu Mariana
- **SĂVÂRŞIN** – 0743-183169 – Vodicean Adina
- **GURAHONŢ** - 0741 – 149567 – Bodea Samuil

proiect: ***„OCUPPAT – Organizarea de Cursuri de Pregătire Profesională şi Antreprenoriat la Ţară" - ID 128576*** cofinantat din Fondul Social European prin Programul Operational Sectorial Dezvoltarea Resurselor Umane 2007-2013

(549233)

RAVA

CASA DE INSOLVENTA RAVA S.P.R.L.
în calitate de lichidator judiciar
al **SC TMS RO SRL**

anunţă vânzarea conform Legii 85/2006, prin licitaţie publică deschisă, cu strigare a bunurilor mobile proprietate al **SC TMS RO SRL:**

- **Echipamente pentru instalatii sanitare si instalatii de incalzire, la pretul de pornire de 200.894 RON.**

Pretul mentionat nu contine TVA.
Garanţia pentru participare la licitaţie este 10% din valoarea bunurilor licitate.
Licitaţia va avea loc în data de **01.08.2014** ora 14. la sediul lichidatorului **CASA DE INSOLVENTA RAVA SPRL** din Arad, Str. Salacz Gyula, nr.3A.
În cazul în care bunurile nu se adjudeca la prima licitaţie, aceasta se va relua în data de **18.08.2014**, la aceeaşi ora şi acelaşi loc.
Înscierile şi achitarea garanţiei de participare la licitaţie se pot efectua până în ziua premergatoare licitaţiei, ora 14.
Lista completa a bunurilor si informaţii suplimentare pe www.rava.ro, la tel. 0728890030 şi 0357428897 sau la sediul profesional al lichidatorului judiciar **CASA DE INSOLVENTA RAVA SPRL** *situat in Arad str Salacz Gyula, nr.3A.*

(570732)

În aşteptarea premiilor FOTO:JA

Fetele de 10 ale Aradului

Cinci absolvente de clasa VIII-a au fost premiate pentru notele de 10 de la Evaluarea Naţională.

ARAD. Nicoleta, Anca, Andreea, Iulia şi Denisa sunt cele cinci eleve din Arad care au luat zece la Evaluarea Naţională. Pentru performanţa lor au fost ieri premiate de către Ministerul Educaţiei Naţionale, la sediul ISJ Arad, în cadrul unei videoconferinţe. Fiecare a primit 2.000 lei ca premiu pentru aceste rezultate excelente. Un premiu meritat pe deplin şi care le-a adus bucurie fetelor. Şi nu atât suma de bani, cu care nici nu ştiu prea bine ce vor face, cât atenţia care li s-a acordat, faptul că munca lor a fost recunoscută, că performanţa poate face diferenţa, că se poate şi în România ca munca serioasă să fie recompensată.

Seriozitate şi muncă

Secretul performanţei „fetelor de aur", pe numele lor complet Nicoleta Monica Petraş (Liceul Sportiv), Anca Sisu (Şcoala Gimnazială nr.5), Andreea Monica Dedea (Şcoala Gimnazială nr.5), Iulia Folcuţ (Colegiul Naţional „Moise Nicoară") şi Denisa Adina Ciupertea (Colegiul Naţional „Elena Ghiba Birta") e acelaşi: munca. Au învăţat mult, în toţi anii de şcoală, au muncit suplimentar şi nota 10 de la evaluare a fost o ţintă demult fixată. Pe care, acum, sunt bucuroase că au şi atins-o.

Fără falsă modestie ne-au spus că se aşteptau la aceste rezultate, s-au pregătit serios şi nu e chiar atât de greu să fi de nota 10. Mai ales dacă ai şi profesori buni, căror le-au mulţumit, dar şi părinţi care să te susţină. Trei dintre ele se vor întâlni anul viitor la Colegiul „Moise Nicoară" (Anca, Andreea şi Iulia), Denisa rămâne la Colegiul „Ghiba Birta" iar pentru Nicoleta, drumul ei va duce la Alba Iulia, la Colegiul Naţional Militar „Mihai Viteazul" pentru că îi place „disciplina, corectitudinea, ordinea şi uniforma militară".

Pentru părinţii, prezenţi şi ei la mica ceremonie, bucuria fetelor a fost şi bucuria lor dublată de mândria de a fi părinţii unui copil de nota 10. Deşi, au recunoscut că în cei opt ani de şcoală au mai trăit asemenea momente provocate de notele de la olimpiade, premii şi alte concursuri câştigate de fetele lor. Şi totuşi, chiar şi aşa cu emoţiile exersate, tot au avut un mic tremur în glas şi o sclipire în ochi care putea fi uşor confundată cu o lacrimă. **JA-M.A.**

Media 10 pe linie

Trei dintre aceste fete au avut şi media 10 generală a celor patru ani de gimnaziu. Dedea Andrea Monica şi Sisu Andrea, de la Şcoala Gimnazială nr.5, şi Folcuţ Iulia, de la Colegiul Naţional „Moise Nicoară". Următoarea ţintă: 10 la bacalaureat.

Licee fără succes la elevi

Pentru Liceul Tehnologic „Iuliu Moldovan" au optat doar 12 absolvenţi de clasa a VIII-a.

Elevii au ales FOTO:JA

ARAD. După prima etapă de repartizare a absolvenţilor avem 496 de locuri rămase libere şi doar 9 candidaţi nerepartizaţi. Un minus de 487 de elevi, adică 16 clase a a 30 de elevi în fiecare. Clase care înseamnă ore minus pentru profesori, bani în minus la bugetele şcolilor. O parte din aceste locuri se mai pot ocupa după corigenţele din această vară, dar cu siguranţă mulţi nu vor mai apărea pe la şcoală.

Cele mai multe locuri libere

Admiterea computerizată permite elevilor să selecteze liceele dorite şi, în funcţie de medie şi în limita locurilor disponibile, vor fi repartizaţi la una din unităţile de învăţământ menţionate. Preferinţele elevilor sunt însă lege şi liceele care nu sunt pe gustul lor sau ale căror specializări nu îi atrag au rămas cu multe locuri libere. Cele mai multe sunt la Liceul Tehnologic „Iuliu Maniu" unde au rămas neocupate 60 de locuri, toate la specializarea electronică automatizări. La Colegiul Tehnic „Aurel Vlaicu" sunt încă libere 55 de locuri la mecanică şi profilul electric, la Colegiul tehnic de Protecţia Mediului sunt încă 49 de locuri din care 42 la specializarea protecţia mediului. Mai pot fi alese de cei care au rămas pe dinafară liceele „Francisc Neuman" cu 33 locuri, „Caius Iacob" cu 34 locuri sau Colegiul de Industrie Alimentară cu 38 de locuri.

Doar 12 elevi

Cea mai gravă situaţie este la Liceul Tehnologic „Iuliu Moldovan" unde în cele două clase solicitate s-au înscris doar 12 elevi. Au rămas câte 21 de locuri atât la specializarea silvicultură cât şi la fabricarea produselor din lemn. **JA-M.A.**

Crişan nu este incompatibil

Timp ce doi ani, în urma unei sesizări, ANI l-a „puricat" pe primarul Comunei Vladimirescu.

ARAD. La data de 24.07.2012, ANI a fost sesizată de către o persoană fizică cu privire la faptul că Crişan Ioan, primarul Comunei Vladimirescu, judeţul Arad, ar fi incompatibil, deoarece deţine concomitent atât funcţia de primar, cât şi calitatea de administrator la Societatea Cooperativa de Consum Crişana Vladimirescu, se arată în Raportul de evaluare transmis de către ANI, pe data de 02.04. 2014. În urma verificărilor, ANI a constatat că Ioan Crişan a deţinut calitatea de „membru cooperator" în perioada 02.12.2008 - 12.01.2013 (data radierii) şi calitatea de administrator- membru în consiliul de administraţie în perioada 02.12.2008 - 03.05.2012.

Nevinovat

Totodată, raportul arată „începând cu data validării mandatului 2008-2012 de ales local al lui Crişan Ioan, nu s-a încheiat niciun contract de către Consiliul local Vladimirescu cu Societatea Cooperativă de Consum Crişana Vladimirescu". Verdictul ANI a fost: „În urma finalizării evaluărilor efectuate în lucrarea privind pe Crişan Ioan, primarul Comunei Vladimirescu, judeţul Arad, nu au fost identificate elemente de încălcare a legislaţiei privind regimul juridic al incompatibilităţilor".

Timp de doi ani, ANI l-a verificat „la sânge" pe primar, pe multiple paliere, adunând cinci pagini cu date de la diverse instituţii, dar nu a găsit nimic care să-l incrimineze în vreun fel. Primarul spune că ştie cine a vrut să-l discrediteze, dar nu vrea să vorbească despre acest lucru, părându-i-se „neesenţial şi ridicol". „Mă şi apucă râsul, omul era convins că societatea aceea, dacă se numeşte „Crişana" e cine ştie ce firmă ascunsă a lui Crişan, iar dacă ANI verifică sigur descoperă ceva", spune Crişan. **JA-S.T.**

Ioan Crişan FOTO: JA

Un TIR a ajuns într-o casă

NICOLAE BĂLCESCU. Semiremorca unui TIR a rupt gardul unei case din localitatea Nicolae Bălcescu şi a lovit peretele imobilului, marţi seara, în jurul orei 18.45. Echipajul de descarcerare de la Bârzava a fost trimis la faţa locului, însă nu a fost necesară intervenţia acestuia. Din fericire, nicio persoană nu a fost grav rănită. Din informaţiile pe care le deţinem, remorca unui TIR a intrat în balans şi a acroşat capul tractor al altui TIR care circula regulamentar. În urma impactului, remorca TIR-ului acroşat a rupt gardul unei case şi a lovit peretele locuinţei.

Potrivit Poliţiei Române, „traficul rutier a fost întrerupt pe DN7, pe raza localităţii Nicolae Bălcescu, din cauza unui accident rutier în care au fost implicate două autotrenuri. Semiremorca unuia dintre acestea a lovit o casă". **JA-I.C.**

Patru afgani ascunşi într-o autoutilitară, prinşi la Nădlac

NĂDLAC. Patru cetăţeni afgani, cu vârste cuprinse între 15 şi 25 de ani, au încercat să iasă ilegal din România ascunşi într-un loc special amenajat într-o autoutilitară condusă de un bărbat din Bulgaria, care nu avea permis de conducere. Bulgarul, în vârstă de 47 de ani, s-a prezentat la volanul autoutilitarei la Punctul de Trecere a Frontierei Nădlac. La controlul de frontieră, „şoferului" i s-a solicitat să prezinte, pe lângă documentele de identitate, şi permisul de conducere. Potrivit reprezentanţilor Poliţiei de Frontieră Arad, bărbatul a prezentat un permis de conducere bulgăresc, care nu îndeplinea condiţiile de formă şi fond ale unuia autentic.

Găsiţi într-un loc special

În acelaşi timp, poliţiştii de frontieră au efectuat un control amănunţit asupra autoutilitarei, descoperind într-un loc special amenajat - între spaţiul destinat şoferului şi spaţiul destinat transportului de marfă, patru bărbaţi. „Din primele cercetări a rezultat faptul că persoanele descoperite sunt de cetăţenie afgană şi au vârstele cuprinse între 15 şi 25 de ani. În urma verificărilor efectuate prin Punctul de Contact Giurgiu s-a stabilit că cetăţeanul bulgar nu deţine permis de conducere eliberat de autorităţile din ţara vecină, iar cel prezentat este fals. Poliţiştii de frontieră au întocmit celor patru cetăţeni afgani lucrări penale pentru tentativă de trecere ilegală a frontierei de stat. Şoferului bulgar i s-au întocmit actele premergătoare pentru trafic de migranţi, uz de fals, complicitate la fals material în înscrisuri oficiale şi conducerea unui autovehicul fără permis", au declarat reprezentanţii Serviciului Teritorial al Poliţiei de Frontieră Arad. **JA – I.C.**

Prinşi la frontieră FOTO: FAN

UAV, promovată în Europa FOTO:JA

Matematica este ambasadoarea UAV

Conf. univ. dr. Codruţa Stoica de la Facultatea de Ştiinţe Exacte, director în cadrul unui prestigios institut de cercetare european.

ARAD. A participat pentru a şasea oară la Conferinţa Internaţională Anuală de Matematică şi Statistică organizată de Institutul Atenian pentru Educaţie şi Cercetare (ATINER) şi a fost a fost numită în funcţia de director al Diviziei de Cercetare în Ştiinţe Formale (matematică, statistică, logică, informatică, teorie sistemică) pentru următorii 4 ani. Este vorba despre directorul Departamentului pentru Parteneriate Internaţionale al UAV, conf. univ. dr. Codruţa Stoica de la Facultatea de Ştiinţe Exacte, membru în cadrul institutului din anul 2009. „Alegerea distinsei noastre colege este o mare bucurie pentru noi şi trebuie să reţinem că doamna Codruţa Stoica a promovat UAV şi prin participările sale la alte conferinţe internaţionale ca membru al: Societăţii Europene de Matematică (EMS) la Universitatea din Aarhus (Danemarca), Societăţii Europene a Femeilor în Matematică (EWM) la Centrul Internaţional de Fizică Teoretică „Abdus Salam" din Trieste (Italia), Societăţii Americane de Matematică (AMS) şi al Societăţii de Matematică Industrială şi Aplicată (SIAM) la Universitatea din San Diego, California (SUA). Alegerea sa în această nouă funcţie în cadrul ATINER este o confirmare a faptului că profesorii de la universitatea noastră sunt apreciaţi în lumea academică internaţională", a precizat preşedintele UAV, prof.univ. dr. Lizica Mihuţ.

„Ne bucură foarte mult alegerea colegei noastre ca director în cadrul acestui prestigios institut şi suntem convinşi că acest fapt va contribui la creşterea vizibilităţii universităţii noastre şi la posibilitatea diseminării rezultatelor cercetării în domeniile vizate de ATINER", a precizat rectorul UAV, prof.univ.dr. Ramona Lile. **JA-M.A.**

Ce este ATINER

Institutul Atenian pentru Educaţie şi Cercetare (Athens Institute for Education and Research – ATINER) a luat naştere în 1995 ca o Asociaţie internaţională de cercetători din ştiinţele naturale, umaniste, sociale, formale şi aplicative. Misiunea sa este de a se constitui într-un Forum unde cercetători şi cadre didactice din mediul academic din toată lumea să schimbe idei şi să dezbată subiecte de actualitate şi direcţii viitoare de cercetare.

A furat alimente FOTO: FAN

Furt dintr-un magazin din Sântana

SÂNTANA. Polițiștii din Sântana cercetează un tânăr care a fost prins în flagrant, în timp ce a furat dintr-un magazin din localitate. Este vorba despre N.V. care a furat din magazin, mai multe produse alimentare în valoare de 100 de lei.

Potrivit Inspectoratului de Poliție Județean Arad, pe numele tânărului au fost întocmite acte premergătoare pentru furt. **JA – I.C.**

190

de amenzi în valoare de 28.000 de lei au aplicat polițiștii rutieri în urma acțiunilor întreprinse pe șosele. Dintre acestea, o parte au fost date pentru depășirea vitezei legale de deplasare, nefolosirea centurii de siguranță și efectuarea de depășiri neregulamentare. Agenții de circulație au mai reținut șapte permise de conducere și patru certificate de înmatriculare. **JA – I.C.**

Haine de firmă confiscate de polițiști

VINGA. Costume, rochii, fuste, blugi și tricouri de firmă în valoare de 10.000 de euro au fost confiscate la Vinga. Îmbrăcămintea avea însemnele unor mărci de renume. Hainele erau transportate cu o Dacia condusă de către un arădean în direcția Arad - Vinga. „În data de 14.07.2014, în jurul orei 14.30, polițiștii l-au depistat în trafic, pe DN 69, pe raza comunei Vinga, pe S.G., de 41 de ani, din Arad, care transporta cu o Dacia mai multe obiecte de îmbrăcăminte purtând însemnele unor mărci de renume. Pentru că bărbatul nu a putut prezenta acte legale de proveniență a mărfii, a fost sancționat contravențional cu amendă în valoare de 500 de lei, iar marfa, în valoare de aproximativ 10.000 de euro, a fost ridicată în vederea confiscării", au declarat reprezentanții IPJ Arad. **JA – I.C.**

Hainele, găsite la Vinga FOTO: FAN

Plângere penală pe monument

Mai bine mai târziu decât niciodată: Ministerul Culturii a depus plângere penală în cazul Monumentului Marii Uniri.

ARAD. „Ambele demersuri vizează conduita sculptorului care, deși s-a obligat față de Ministerul Culturii să realizeze Monumentul Marii Uniri de la 1918 și să îl amplaseze la Arad, nu și-a îndeplinit obligația nici până la acest moment, fără să ofere o justificare legală instituției. Prin urmare, ministerul a fost nevoit să uzeze de cele două pârghii legale puse la îndemâna sa de legiuitor", se mai arată în răspuns.

Un monument care, cel mai probabil, nu va ajunge niciodată pe lac FOTO: JA

Nici vorbă de sculptură

Monumentul Marii Uniri trebuia amplasat în Arad, pe lacul de la Pădurice, în decembrie 2012 (ultima dată propusă după mai multe amânări), dar piesele comandate în China au rămas se pare acolo, sculptorul a dispărut iar ministerul nu părea prea deranjat că a plătit bani pentru o lucrare care nu există. Totuși, în aprilie, aflat în vizită la Arad, ministrul Culturii, Kelemen Hunor, încolțit de întrebări pe tema Marii Uniri, declara că ar putea fi depusă o plângere penală pe numele sculptorului Florin Codre.

Plângere depusă în sfârșit. Care va fi finalul? Greu de intuit. Un lucru pare sigur: Aradul rămâne pe mai departe și pentru mult timp fără monument. Și e greu de crezut că ministerul va mai plăti încă un artist să realizeze încă o dată o sculptură dedicată rolului Aradului în istoria zbuciumată a Marii Unirii, chiar dacă plângerea penală de acum va ajunge în instanță iar justiția îl va pune la plată pe Florin Codre.

Un monument îndoielnic

Victoria arădeană, de a determina Ministerul Culturii să realizeze acest monument la Arad, a ajuns, ca atare, o înfrângere tratată acum la tribunal. Deși datele sunt clare iar coordonatele așijderea (Ministerul a plătit 10.000.000 lei pentru realizarea Monumentului Marii Uniri, pentru aducerea acestuia la Arad și amplasarea lui), monumentul s-a pierdut.

Ce-i drept, încă din prima, situația nu părea să fie în favoarea Aradului: alegerea monumentului a fost făcută de o comisie din București iar lucrarea părea chiar (și din schiță) îndoielnică. Apoi, sculptorul a decis să toarne piesele din lucrare în... China. Pe când părea că sunt gata piesele și nu mai trebuie decât transportate, sculptorul a ajuns la concluzia că e cam scump transportul (100.000 de euro) și va dura luni bune.

A așteptat, se spune, să primească alți bani pentru transport. La final, piesele au fost abandonate în China iar artistul a dispărut pentru un timp. Ministerul nu a părut deranjat de acest fapt, ba chiar părea că a uitat de suma imensă acordată pentru un monument care nu a mai fost amplasat.

ADRIANA BARBU
adriana.barbu@informmedia.ro

Povestea monumentului

Inițiativa ridicării unui monument reprezentativ dedicat Unirii de la 1 Decembrie 1918 a apărut în primii ani după Marea Unire, fiind relansată în anul 2003 prin reînființarea Asociației pentru Ridicarea Monumentului Marii Uniri. Ministerul Culturii a organizat un concurs de proiecte și a asigurat finanțarea. Proiectul câștigător a fost anunțat în toamna anului 2007. Mai mult, în bugetul pe anul 2012 al municipiului Arad a fost cuprinse 3,6 milioane de lei pentru amplasarea pe un soclu a monumentului așteptat din China, bani care au fost transferați în bugetul pe 2013...

În noiembrie 2013, Primăria Arad anunța că sculptorul Florin Codre a fost dat în judecată, întrucât nu a adus lucrarea în țară din China, unde a executat-o.

23 de microbuze școlare pentru județul Arad

ARAD. Solicitările Consiliului Județean Arad (CJA) au fost confirmate de Guvernul României. Nu mai puțin de 23 de microbuze școlare vor lua drumul județului nostru, microbuzele urmând să fie folosite de mai multe localități. „În urma demersurilor comune ale Consiliului Județean Arad și Inspectoratului Școlar Județean Arad, am primit din partea Ministerului Dezvoltării Regionale un răspuns favorabil. Un număr de 23 de unități administrative vor beneficia de un microbuz nou, cu o capacitate de 16+1 locuri, microbuz ce va rezolva multe din problemele legate de transportul elevilor la școală. A fost un efort comun al reprezentanților județului Arad la București, efort care a făcut abstracție de orientarea politică, pentru rezolvarea unor probleme sociale, de care toți trebuie să fim conștienți și pentru care trebuie să facem un front comun", a declarat Nicolae Ioțcu, președintele CJA.

Repartizarea microbuzelor va fi realizată în două etape. Astfel, în prima etapă, vor ajunge în județul Arad 14 microbuze ce vor merge în localitățile Archiș, Bârzava, Beliu, Dieci, Fântânele, Ghioroc, Grăniceri, Hălmăgel, Livada, Săvârșin, Șepreuș, Tauț, Vârfurile și Vinga. Apoi, în etapa a doua, alte 9 microbuze vor ajunge în Apateu, Conop, Gurahonț, Hălmagiu, Hășmaș, Păuliș, Șiria, Vărădia de Mureș și Zimandu Nou. Ca atare, odată cu noul an școlar, sute de elevi din județul nostru vor beneficia și de condiții de transport decente. **JA-A.G.**

Microbuze pentru Arad FOTO: JA

Petite Cuisine îți duce mâncarea gustoasă acasă

ARAD. Este nou, este gustos și speră să prindă rădăcini pe piața arădeană. Este Petite Cuisine, cel mai nou fast-food de tip catering deschis în municipiu. Cu meniuri gândite pe zi, cu gramaje clare și prețuri decente, Petite Cuisine îți aduce mâncarea comandată cu o zi înainte oriunde te-ai afla în Arad. Livrările se fac zilnic între orele 8.00-18.00, iar comenzile tot zilnic între orele 8.00-20.00 la telefo 0751.972.521 sau pe emailu petitecuisinearad@yahoo.com. Cu ce se laudă cei de la Petite Cuisine și cu ce speră să câștige piața? Cu faptul că e o afacere de familie și că mâncarea e așa cum o visezi: ca la mama acasă.

Moneasa ne oferă „Clătite cu identitate"

MONEASA. Cea de a XIV-a ediție a Paradei Clătitelor se anunță a fi una... cu identitate. Mai precis, organizatorii au stabilit sloganul pentru acest an: „Clătite cu identitate". „Evenimentul va avea loc în perioada 26-27 iulie 2014, în stațiunea Moneasa. Și ediția din acest an va oferi participanților surprize plăcute, clătite gratuite și concerte pentru toate gusturile.

Afișul evenimentului FOTO: JA

Pe parcursul celor două zile se vor organiza concursuri pentru turiști, iar buna dispoziție va fi ingredientul de bază", au anunțat reprezentanții Consiliului Județean Arad (CJA), organizatorul principal al evenimentului.

Pe lângă CJA, la organizarea evenimentului au mai contribuit și Centrul Cultural Județean Arad, Primăria Moneasa și Gastro Tur Parc Moneasa. Toți cei enumerați mai sus și-au unit forțele pentru a acorda tuturor vizitatorilor ocazia de a se înfrupta din cel puțin 20.000 de clătite, câte se estimează că vor fi gătite la finele lunii iulie în Moneasa. **JA-A.G.**

Angajam
FEMEI si BARBATI pt curatenie in magazine de haine, zona Atrium Mall si Galleria Mall Arad. **SALAR: 400 RON NET** cu contract munca.
Program lucru 3 ore (dimineata intre orele: 08.00-11.00).
Telefon: **0751-069.792** si **0745.381.288.** (570805)

S.C. **LAZAR& SOHNE** S.R.L.
angajam:
- **Electrician de intretinere si reparatii**
- **Manipulant marfuri**
- **Muncitori calificati / necalificati - Sectia Preparate**
- **Femeie de serviciu**

Oferim salariu motivant, tichete de masa si decontare transport.
C.V.-urile se depun la sediul firmei (Arad, Calea 6 Vanatori, nr.1-3) la biroul Resurse Umane (570727)

SC **ADRIANA TOURISTIK COMPANY** SRL
angajeaza
FEMEIE DE SERVICIU
cu domiciliul in cartierul Aradul Nou, pentru autogara, program de lucru part-time (2 ore/zi).
Pentru relatii puteti suna la telefon:
0257 211525 sau **0752.099317.** (569107)

MarlexDuo MARLEX DUO COMPANY
Oferim locuri de munca in Germania:
- **ingrijitoare batrini**
- **ingrijitori ferme de cai si vaci** (femei si barbati)

Limba germana sau engleza constituie avantaj
Nu percepem comision
Informatii la tel: **0257-272325, 0374035858**
e-mail: resurse.umane@marlexduo.ro (550850)

Angajam
mecanic auto
cu sau fara experienta, permis de conducere cat. B. si disponibilitate la program prelungit.
Informatii la tel. **0745.545.824** sau
CV la e-mail info@sistemehidraulice.ro. (570737)

Gi Group angajeaza:
- **OPERATORI PRODUCTIE**
- **MUNCITORI NECALIFICAȚI**
- **CONTROLOR CALITATE cu experiență în volane**

Gi Group YOUR JOB, OUR WORK

Cerinte: minim 8 clase, vedere buna, disponibilitate pentru lucrul in 3 schimburi
Se ofera: pachet salarial atractiv, **transport asigurat**, tichete de masa, bonusuri lunare
Pentru mai multe detalii si programari, sunati la **0747.012.810.**
Puteti depune un CV direct la sediul nostru din Arad, Str. Piata Garii, bl. A, sc. G, ap. 26 (parter, langa Chic) sau trimiteti pe e-mail la adresa silvia.pantos@gigroup.com (490935)
RECLAME

Sport

„Negociem cu majoritatea jucătorilor care nu mai au contract cu noi.”
Decebal Grădinariu, team-manager UTA BD

3

puncte ATP a obținut tenismenul arădean Marius Copil în urma turneului challenger cu premii de 50.000 dolari de la Binghamton (SUA), unde a fost eliminat în primul tur pe tabloul principal: 5-7, 1-6 de americanul Donaldson (343 mondial). În calificări, Copil a trecut de Khabiyev (SUA), scor 6-1, 6-3, și Villasenor (Mexic), 6-1, 7-6(2).

Onorabil în Liga Națională de Minibaschet

CRAIOVA. În formula: Eduard Pop, Alexandru Cora, Florin Roman, Adrian Chevereșan, Mark Timotity, Mihaly Kiss, Eduard Știreangă, Corin Cordoș, Tudor Todea, Bogdan Muscu, Alessio Usvat, Alexandru Blaj, Muntean Filip și Richard Tomcici, BC Best Arad s-a clasat pe locul 12 din cele 100 echipe prezente la LN de minibaschet. „Rezultatul e unul foarte bun.

JA-D.S.

Băieții de bronz de la Atletico FOTO: CSILLA POPESCU

Medalie de bronz pentru Atletico la Fragaria Cup

PRESOV. Două grupe a deplasat clubul galben-negru la tradiționalul turneu de la Presov (Slovacia), iar cea mai mare dintre ele, 2004, a reușit să câștige medalia de bronz.

Băieții pregătiți de Dinu Donca și Bogdan Oneț (ajutați în expediția slovacă de Dumitru Copil și Ionel Dulhaz) au încheiat pe podium din 48 de echipe participante, după un parcurs meritoriu. Arădenii au terminat primii în grupă: 3-1 cu Dinamo Minsk II (Belarus), 3-1 cu Atlet Kiev (Ucraina), 4-0 cu Garth Bila Tserva (Ucraina), 3-0 cu Galychyna Lvov (Ucraina), 5-0 cu Tatran Presov (Slovacia), 3-0 cu NK Medvode (Slovenia), 5-0 cu Hajto Milowka (Polonia). În optimi, Atletico a trecut cu 3-0 de Darbowa Gornicz (Polonia), iar în sferturi i-a eliminat pe ucrainienii de la Uzhgorod, scor 3-1. O echipă din România i-a stopat, Corona Brașov, la loviturile de departajare, 3-4, după ce la finalul timpului regulamentar scorul a fost 2-2. În finala mică, Atletico a învins Karpaty Lvov cu 1-0.

Medaliații de la Presov: Tirian, Popescu, Urdaș, Boiț, Mureșan, Deznan, Ekmekci, Dorubeț, Hanț, Pele și Vulturar Cătălin, ultimul fiind golgeter și ales în echipa All Stars a turneului.

Opriți în sferturi

Traseu bun și pentru generația 2005 (52 de echipe înscrise), care a atins sferturile de finală. Atletico a câștigat grupa, cu victorii pe linie: 4-2 cu Uzhgorod, 5-0 cu Espanyol București, 2-0 cu Kartpaty Lvov, 5-1 cu Dinamo Minsk II, 6-0 cu Ranto Liga (Lituania), 4-0 cu Temp Vinnytsia (Ucraina), 7-0 cu Tatran Presov și 2-1 cu 15 Kiev. Victorie și în optimi, 1-0 împotriva brașovenilor de la Corona, eliminare în sferturi, 1-2 cu FK Tukurms (Lituania).

Lotul arădean: Malița, Popescu, P. Nagy, Anișorac, Ristin, Pop, N. Nagy, Copil, Iurasciuc, Caia, Palcu, Salamon, Pașcalău.

Prezență onorabilă

Și Liceul cu Program Sportiv a avut două grupe înscrise în competiție. LPS 2003: 2-1, cu Matejka Kinder (Slovacia); 2-0, cu MFK Kosice; 4-1, cu Valmieras (Letonia); 1-0, cu MK Zory (Polonia); 0-1, cu Prykarpatya Ivano (Ucraina); 1-1, cu Chayka Kiev; 4-1, cu Uzhgorod - în grupă; 2-1, cu Mocenok (Slovacia) - în optimi; 0-2, cu Avangard Zhytomyr (Ucraina) - în sferturi. Lot: Miclean, Goian, Tambor, Andreescu, Petruț, Mercioiu, Mocan, Bulzan, Csillag, Maxim, Stoica. LPS 2004: 0-4, cu Karpaty Lvov; 3-1, cu Sokol Lubotice (Slovacia); 2-0, cu MFK Kosice; 0-4, cu Dynamo Minsk; 2-1, cu Grund Budapesta; 0-2, cu Uzhgorod; 0-2, cu Zimbru Chișinău (Moldova). Lot: Han, Amuntenci, Pele, Kiss, Mihai, Martin, Costea, Del Monaco, Bunaciu.

JA-D.S.

UTA BD vrea să „bată Cupa”

Muncitorul Reșița a fost adversara hărăzită de sorți arădenilor, care nu concep să nu treacă mai departe în competiția KO.

Una din necunoscutele de la UTA BD este mijlocașul curtican Avrămuțiu FOTO: FAN

ARAD. Sezonul oficial începe azi, pe arena din Sînicolau Mic (ora 17,30), mai repede decât se așteptau cei de la UTA Bătrâna Doamnă.

După o scurtă pauză (nici o lună nu s-a scurs de la barajul de promovare în liga a III-a), arădenii intră din nou „în joc”. De această dată, în Cupa României. Iar adversară este Muncitorul Reșița, echipă ce în sezonul trecut a terminat pe primul loc din play-outul seriei a IV-a.

Multe necunoscute

Începând destul de devreme sezonul competițional, cei de la UTA Bătrâna Doamnă nu au reușit să pună lucrurile la punct din punct de vedere al lotului de jucători. Sunt mulți jucători care nu mai au contract cu echipa și vor lipsi la meciul de azi. Mitrea, C. Rus, Suslak, Nădăban, Avrămuțiu sunt câteva nume cu care se negociază și la această oră. În plus, Varga și Dobrean sunt accidentați și nu intră în calcule pentru acest joc.

„Avem multe necunoscute la această oră în privința lotului de jucători, a echipei care va fi aliniată mâine (n.n. - azi). Conducerea clubului negociază cu jucătorii, vedem care dintre cei fără contract vor rămâne la noi și - mai ales - dacă vom reuși să-i legitimăm în timp util, pentru a-i folosi” - ne-a declarat Roland Nagy, antrenorul principal al echipei UTA Bătrâna Doamnă.

Muncitorul... muncitoare

Despre adversara de azi, tehnicianul arădenilor are câteva date. „Am discutat cu câțiva antrenori care i-au avut adversari pe cei de la Muncitorul în sezonul trecut și am ajuns la concluzia că este o echipă... muncitoare. Una cu talie, peste medie, periculoasă la fazele fixe. Au în lot câțiva jucători cu experiență, care au trecut și pe la defuncta CSM Reșița, însă nu știu cum stau la capitolul fizic” - a conchis Nagy.

LEO SFĂRA
leo.sfara@informmedia.ro

Ivănică, da - Condrea, ba!

Dintre noii soc[...] la echipă, Roland Nagy a făcut deja două alegeri. L-a trimis pe Condrea acasă, dar l-a păstrat pe Ivănică, care a semnat, ieri după-amiază, un contract pe trei ani. În schimb, portarul Barabaș, plus atacanții Steop și Anagor rămân sub observație, cel mai probabil până la jocul de verificare de sâmbătă, contra celor de la Național Sebiș.

Au cucerit bronzul la Europene

Balint Bernadett FOTO: FAN

RIVA DEL GARDA. Un număr de 32 de echipe naționale s-au întrecut la a 57-a ediție a Campionatului European de tenis de masă rezervat juniorarelor, care se desfășoară în Italia. După un parcurs fără greșeală până în sferturile de finală, tricolorele au cedat în semifinale, scor 1-3 cu Germania, însă au reușit să câștige finala mică: 3-2 cu Rusia. Din reprezentativa României face parte și o jucătoare legitimată la CS Municipal Arad, Bernadett Balint, sportivă ce a cedat ambele dispute susținute în fața „panzerelor”, dar s-a revanșat prin două succese în meciul pentru bronz, 3-2 cu M. Malanina și E. Guseva.

De astăzi, încep emoțiile în probele de simplu și dublu.

JA-D.L.

Medalii scoase din bazin

BRĂILA. Zilele trecute, în orașul de la Dunăre, a avut loc Campionatul Național de înot pentru copii 11-13 ani, unde echipa CS Municipal Arad (prof. Martin Liptak, Monica Stertl și Daria Bartha), a participat cu un număr de cinci copii: Laszlo Zoltan (născut 2001), Pușcaș Christian (2002) Patrick Kugelman (2003), Sarah Rad (2003) și Hanciu Luana (2003). Rezultate remarcabile au obținut sportivii: Laszlo Zoltan, argint la 50 m fluture și 50 m liber; bronz, la 100 m fluture, dar și Kugelman Patrick, argint, la 100 m bras. În clasamentul pe cluburi, CSM Arad s-a situat în prima jumătate, un real progres față de participările anterioare.

JA-D.S.

Medaliații CSM FOTO: FAN

PGS

SC PGS SOFA & CO
firma producatoare de canapele cu sediul in Oradea

ANGAJEAZA pentru punctul de lucru din Arad:

• MAISTRU PRODUCTIE

Responsabilitati:
- organizeaza fluxul tehnologic;
- instruieste personalul din subordine;
- verifica calitatea produselor;
- verifica respectarea normelor de lucru;
- verifica si consemneaza prezenta la lucru;
- realizarea planului de productie.

Cerinte: -
- Studii medii (prezinta avantaj studii in domeniu)
- Experienta pe un post similar de prezinta avantaj
- Capacitate de relationare cu echipa
- Rezistenta la stress; • Punctualitate;
- Simt organizatoric; • Adaptabilitate,polivalenta;
- Capacitatea de a citi documentatia tehnica.

• CONTROLOR CALITATE

Cerinte:
- Studii medii
- Capacitatea de citire si interpretare a schitelor tehnice
- Indemanare, precizie si rigurozitate in efectuarea operatiilor specifice
- Seriozitate, stentie, capacitate de lucru in echipa
- Experienta constituie avantaj

• MAGAZINER/MANIPULANT MARFURI

Cerinte:
- Experienta relevanta pe un post similar;
- Cunostinte operatiuni intrare / iesire marfa, efectuare inventare
- Lucratori de incredere, harnici si punctuali.

Informatii la tel 0752.247.560 zilnic intre orele 09:00-1
CV-urile la adresa de mail daniela.miclausi@greensofa

Jurnal arădean răspunde cititorilor

Trimiteți scrisorile dumneavoastră la redacția Jurnal arădean prin e-mail: redactia.jurnalaradean@informmedia.ro, **prin poștă:** Jurnal arădean, Arad, cod 310025, B-dul Revoluției nr.62. Vă rugăm să ne scrieți scurt (maximum 200 de cuvinte). Nu uitați să menționați numele, adresa dumneavoastră și un număr de telefon la care puteți fi contactat (dacă e cazul). Așteptăm sesizările sau întrebările dumneavoastră și **telefonic**, la numărul 0257-280943, de luni până joi, între orele 11.00-13.00.

Mulţumesc că mi-aţi alinat suferinţa

Pentru că de trei ani și jumătate mă deplasez doar în cârje, visul meu de a mai putea merge este TOTUL... Aș putea merge din nou doar cu o proteză, iar asta doar dacă aș putea strânge fondurile necesare... Țin să aduc mulțumirile mele publice acelora care, de-a lungul acestor ani, au fost alături de mine și mi-au înțeles suferința și visul, sprijinindu-mă moral și material: *Asociația umanitară de ocrotire socială „Millenium Plus 2005", doamnei Nicoleta Nistor (căreia astăzi, când suferă și are nevoie de ajutor, îi sunt alături); *Asociația de caritate a armatei „Camarazii", domnului general Costel Tătaru; *Asociația umanitară „Vis și realitate", domnului Spiridon; *SC M.G.A. SRL Arad, domnilor Moț și Foltuț; *foștii colegi ai soției, de la IMAR: domnului Gheorghe Cosma (de la COTTA), doamnei Malița, domnilor Sida, Sadner, Barta; *SC Lacto Food SRL Șofronea, domnișoarei Andreea și domnului Groza; *SC Trucktronic SRL Oradea, domnului Dan Bucurean ...și ar mai fi prieteni, neamuri, un frate, o cumnată!

...Visez ca peste o vreme să pot MERGE la toți aceștia care m-au sprijinit și să le aduc mulțumirile mele personal. Pentru OMENIE, tuturor celor care m-au ajutat și celor care o vor mai face - un, din suflet, „VĂ MULȚUMESC!!!"

MAIOR ÎN REZERVĂ GABRIEL MITROI, ARAD

Alături de semenii vitregiți de soartă FOTO: FAN

Sânicolaul Mic merită o zi a cartierului

Cetățenii din cartierul Sânicolaul Mic au fost probabil încântați atunci când s-a consfințit că în fiecare an, în ultima duminică din luna mai, să se țină ziua cartierului, care va rămâne bătută în cuie și va deveni sărbătoarea lor tradițională.

În primii doi ani, ziua cartierului s-a bucurat de un real succes, au avut loc multiple activități culturale, sportive și alte activități la care au participat mai ales elevii școlii generale, care au prezentat frumoase programe artistice. Celor mai activi și merituoși cetățeni, conducerea municipiului le-a acordat distincții și diplome de excelență, a fost sprijinită apariția unei noi ediții a monografiei cartierului. După această ediție, în fața școlii s-a dezvelit monumentul unei importante personalități, fiu al cartierului: Adam Nicolae care a fost cel mai tânăr parlamentar în parlamentul țării, om de mare inițiativă în perioada 1920-1924 dar și înainte, încă de foarte tânăr, s-a dovedit demn de încredere pentru această funcție. Tot cu această ocazie, școlii generale din cartier i s-a dat numele simbolic „Nicoale Adam".

Era normal și necesar ca această sărbătoare să aibă loc și în anii următori, dar acest lucru nu s-a întâmplat. Apreciatul parlamentar, om de inițiativă, care era sufletul acestor sărbători, Adrian Nițu, a decis să-și retragă candidatura la alegerile generale din anul 2012.

Mulți cetățeni au așteptat să apară și a treia ediție a monografiei cartierului, pe care doreau să o aibă în familie, mai ales pentru generațiile următoare.

Multe întâmplări interesante au rămas pe dianafară de la edițiile anterioare. Merită consemnată întâmplarea petrecută în biserică cu mulți ani înainte de revoluție, când preotul Teodor Șuteu (1940-1959) îl întreabă pe un cetățean venit în vizită din America, unde emigrase. Ce mai fac ai noștri, cetățeni din fosta comună, care emigraseră și ei în America? Cineva l-a „șoptit" la mult temuta securitate pe nefericitul preot, care a fost săltat și, timp de șapte ani, a suferit chinuri groaznice, cu lanțuri pe picioare în diferite pușcării, fiind socotit deținut politic.

Bustul lui Nicolae Adam, dezvelit în 2012 FOTO: FAN

Este normal să apară într-o nouă ediție și alte întâmplări, obiceiuri și tradiții.

Nu a apărut nici numele multor talente ale cartierului, cu care cetățenii se mândresc, care activează în multe scene ale țării ca interpreți de muzică clasică (Cluj, Timișoara, Iași, Germania), dar și ca interpreți de muzică populară și instrumentală.

Sărbătoarea cartierului nu ar trebui să se piardă pentru că în această așezare au avut loc frumoase și interesante tradiții culturale și în anii trecuți. Așezarea atestată documentar încă din anul 1453 a fost scena unor mari bătălii și în repetate rânduri a fost complet distrusă și cu greu refăcută.

VASILE MOTOCEA, PENSIONAR, ARAD

Învăţătorul

Învățătorul este raza
Ce luminează și-ncălzește,
Învățătorul este paza
Formării pruncului ce crește.

Învățătorul este cupa
Ce stâmpără setea de carte,
Învățătorul este lupa
Prin care noi vedem departe.

Învățătorul e o cheie
Ce ne deschide viitorul,
Busolă, far pe o alee
Și de popor luminătorul.

Învățătorul e un plug
Ce mintea ne-o desțelenește
Și dintr-al neștiinței jug
Ne scoate, precum dintr-un clește.

Învățătorul este nava
Care ne urcă-n înălțime,
Învățătorul este tava
Ce ne oferă pâine, mâine.

Învățătorul e albina
Ce dă nectarul rând pe rând,
Învățătorul e lumina
Care se stinge luminând.

PR. TEODOR PONEAVĂ

Semne ascunse după pomi

Pentru că știu că autorităților le place să se uite la poze, vă trimit doar un semn de circulație plasat greșit, în spatele pomului, dar mai sunt și altele! Și nu e vorba de un semn oarecare, ci de un STOP! Când cineva o să plătească pentru un accident de circulație (adică niciodată) se vor lua măsuri pentru respectarea legii! Fotografia este făcută la intersecția străzilor Bolintineanu cu Praporgescu, deci nu în periferia Aradului.

V. SUCIU, ARAD

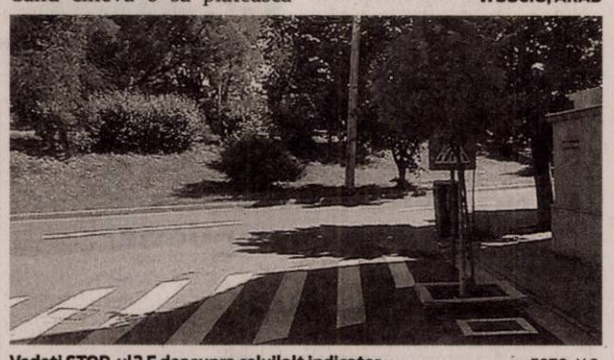

Vedeți STOP-ul? E deasupra celuilalt indicator FOTO: V.S.

Oameni pentru oameni

Sunt un utilizator al Companiei de Transport Public. Într-o zi, în timp ce mergeam cu tramvaiul, unei călătoare i s-a făcut rău și a leșinat. Am rămas impresionat de gestul uman al tuturor celor din jurul ei: au venit cu apă, i-au stropit fața... Chiar și vatmanul a oprit tramvaiul venind să vadă ce s-a întâmplat. A fost chemată Salvarea și, la următoarea stație, femeia (care nu își revenise de tot) a fost preluată de echipa medicală de pe Ambulanță. Vatmanul a fost asigurat că femeia bolnavă este în siguranță. Toți călătorii din tramvai și-au putut continua călătoria liniștiți.

Consider că felul în care au reacționat atât vatmanul, cât și călătorii și cei de la Serviciul de Salvare este absolut onorant. Sunt oameni care fac cinste instituțiilor pe care le reprezintă, orașului, în general. Și cred că gestul lor merită menționat într-o pagină de ziar. Bravo!

FOTO: JA

ENACHE TOADER, ARAD

Creştine, fii evlavios! Vei deveni alt om

Suntem îndemnați, de multe ori, să facem un lucru creștinesc - „Este creștinește", zic unii; să ajutăm pe cineva, fie la o lucrare, fie cu un produs material, ori sufletește, să-l învețe ceva, care aduce satisfacție individului și, implicit, întregii societăți. A ajuta înseamnă a lua o decizie imediată și nu să te apleci asupra problemei ivite în calea ta, să o diseci, să o analizezi din toate punctele de vedere, dacă e bine sau nu să dai ajutor cuiva. Toate acestea se învață de la o vârstă fragedă de la părinți, de la cei cu care te-ai întâlnit zilnic, de la anumiți oameni care au avut o obligație față de societate, prin instituțiile abilitate. Nu trebuie să mergem prea departe pentru a învăța un lucru bun. Școlile, de orice tip, instituțiile culturale, cu orice structură, cele administrative, bisericile, sunt doar câteva porți la care să bați pentru a ți se deschide un orizont spre binefacere. Vei întâlni artiști și alți oameni deosebiți care te vor încânta prin priceperea lor, rămânând pentru tine un model demn de urmat. O bibliotecă, un muzeu, o expoziție vizitată, o fabrică, o uzină, toate te vor face să trăiești într-o lume pe care nu ai cunoscut-o.

Cât de bine te vei simți într-o biserică, unde vei asculta imnuri de slavă, vei fi captiv la mirosul de tămâie; vei fi un alt om între oamenii din lăcașul sfânt, oricare ar fi biserica aceea. Vei asculta un cuvânt de învățătură. Biserica te învață să porți pe tine un veșmânt curat, să saluți creștinește, să trăiești alături de viața materială și pe cea spirituală; trebuie să trăim cele două vieți în paralel; cine nu face așa ceva nu știu dacă se poate numi trăitor pe acest pământ.

Moșii și strămoșii noștri au trăit mai liniștiți decât noi tocmai că au fost credincioși și au frecventat biserica; rugăciunea lor a fost mai puternică în lăcașul sfânt, s-au eliberat de o anumită greutate sufletească. Acolo și-au adus aminte de părinți, de cei decedați, de vecini, de prieteni; s-au rugat pentru toți în aceeași măsură.

Ieșind din biserică s-a simțit mai puternic, cu poftă de viață și nu s-a gândit niciodată că pieirea îi e aproape.

Credința l-a întărit pe om. Mulți consideră că un locaș de cult trebuie frecventat doar de către bătrâni. Ce folos am avea dacă am inversa pentru un timp o mulțime de lucruri: să facem școala la o vârstă înaintată, să fim pensionari în tinerețe, iar tradiționala căsătorie să o facem la cinci zeci de ani!

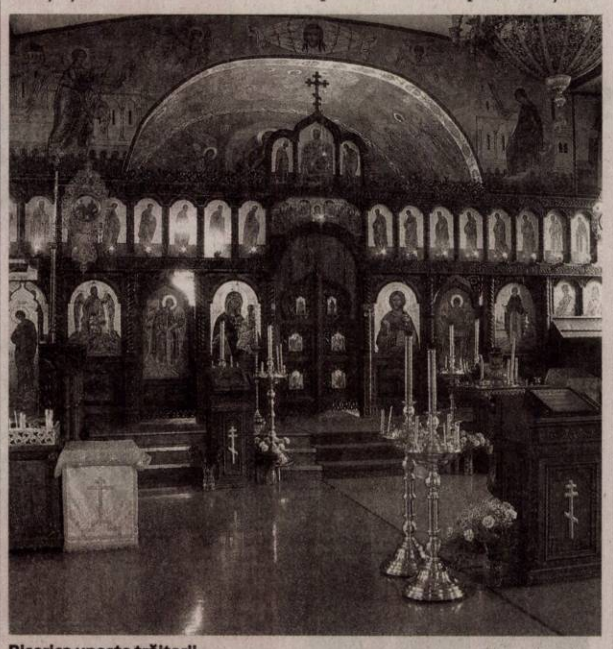

Biserica unește trăitorii FOTO: FAN

Evlavia, credința, faptele bune trebuie să stea pe primul plan. Bătrânii și bătrânețea apar pentru toți la un anumit moment. Să ne bucurăm de sănătatea noastră, de tinerețe și de viața în paralel: materialul și spiritualul să le avem alături de noi.

Am văzut oameni care își evidențiau semnul crucii, dar nu au frecventat biserica; mulți pun fel și fel de motive pentru a nu deschide ușa bisericii.

Nu există slujbă bisericească din care să nu înveți ceva, să aduci o motivare vieții trăite de tine. Te vei schimba sufletește și vei deveni un alt om. Chiar dacă nu suntem conduși, trebuie să călătorim prin această lume pe care nu o cunoaștem bine.

Biserica unește trăitorii. În momentul de față, oamenii se singularizează, devin mai puțin activi, se distanțează unii de alții, devin mai răi, mai puțin bisericoși și mai slabi patrioți.

Frecventând biserica vom fi mai îngăduitori, mai buni, cinstiți și harnici. Vom vedea în lumea paralelă o busolă a vieții noastre.

JULA GHEORGHE, BELIU

Deserturi răcoritoare, cu zmeură proaspătă

Vara ne îmbie cu toată bogăţia ei de gusturi şi arome aşa că profită şi prepară cele mai bune deserturi! Iată câteva idei de deserturi rapide, răcoritoare, pe care le poţi prepara cu zmeură proaspătă.

Spumă de zmeură

DELICIOASĂ. Pentru mulți dintre noi acesta este desertul copilăriei. Spuma de zmeură este delicioasă și se prepară rapid, nu necesită foarte multă îndemânare așa că o poți pregăti chiar dacă nu ești un as în bucătărie.

INGREDIENTE: ouă 3 bucăți, zmeură 500 g, zahăr vanilat 1 plic, zahăr 4 linguri.

MOD DE PREPARARE: Separă ouăle. Bate albușurile cu mixerul până ce rezultă o spumă albă. Adaugă 4 linguri de zahăr și bate din nou până ce obții o spumă tare ca pentru bezele. Spală zmeura, scurge-o bine și toarn-o peste albușuri.

Amestecă din nou cu mixerul și dă-o la frigider pentru o oră-două.

Îngheţată din cremşnit

INGREDIENTE: cremșnit 1 cutie, lapte 750 ml, frișcă 250 ml, zmeură 400 g, coacăze 200 g, bezele, foi de napolitană 1 bucată.

MOD DE PREPARARE:
Într-un bol punem pulberea pentru cremșnit peste care turnăm 750 ml lapte rece de la frigider. Cu ajutorul mixerului mixăm aproximativ 4-5 minute până se spumează.

Frișca o spumăm separat apoi o adăugăm la crema de cremșnit. Zmeura se spală și se adaugă la crema obținută și amestecăm ușor. Coacăzele spălate și scurse le dăm prin blender.

În 2 forme de cozonac tapetate cu folie alimentară în prealabil, așezăm un strat de bezele peste care vom turna crema cu zmeură. Pireul de coacăze îl punem într-un pos și ici colo șprițăm în interiorul cremei cu zmeură câte un pic. Deasupra așezăm o foaie de napolitană decupată după forma tăvilor și dăm apoi tăvile la congelator pentru câteva ore bune.

Dacă te-ai plictisit de banala înghețată, încearcă acest desert delicios și cu adevărat răcoritor, ideal în zilele toride de vară.

Şarlotă cu zmeură şi frişcă

INGREDIENTE. Pentru 10 pahare: 2 ouă, 5 linguri zahăr, 150 ml lapte, 10 g gelatină, 600 g frișcă, 1 plic zahăr vanilat, 100 ml sirop zmeură, zmeură proaspătă.

MOD DE PREPARARE:
Gelatina se pune în lapte rece (75 ml) pentru 15 minute.

Într-un vas se mixează zahărul, ouăle si restul de lapte. Se adaugă gelatina înmuiată și amestecăm.

Se pune vasul pe baie-marie, amestecând din când în când. Când s-a îngroșat se ia vasul de pe baia de abur și lăsăm crema să se răcească complet.

Se adaugă siropul, frișca și zahărul vanilat. Se mixează până obținem o compoziție uniformă.

Compoziția formată se toarnă în pahare alternativ cu zmeura proaspătă.

Se decorează cu zmeură, sirop și frunze proaspete de mentă.

Negresa cu zmeură

IDEALĂ. Încearcă această combinație minunată de ciocolată intensă și zmeură. Negresa cu ciocolată este desertul ideal pentru zilele de vară și nu numai. Prepar-o și bucură-te de gustul acestui desert desăvârșit.

INGREDIENTE: Ciocolată amăruie 200 g, ciocolată cu lapte 100 g, unt 250 g, zahăr brun 400 g, ouă 4 bucăți, făină 140 g, cacao 50 g, zmeură 200 g.

MOD DE PREPARARE: Se pun ciocolata, untul și zahărul într-o cratiță și se lasă să se topească ușor, amestecând din când în când cu o lingură de lemn. Se ia de pe foc. Se adaugă ouăle, unul câte unul și se amestecă. Se cerne făina și cacaoa deasupra compoziției pregătite și se amestecă din nou. Se adaugă jumătate din cantitatea de zmeură și se amestecă ușor. Se toarnă compoziția în tavă și se presară deasupra zmeura rămasă. Se dă la cuptor și se coace timp de 30 de minute. Se scoate din cuptor și se lasă la răcit înainte de a o tăia.

Prăjitură rapidă cu zmeură

DE SENZAȚIE. Această prăjitură cu zmeură este aromată și absolut delicioasă, iar rețeta noastră rapidă te va convinge să o încerci.

Indiferent de ocazie, desertul acesta cu zmeură va face senzație atât prin aspect, cât și prin gust.

INGREDIENTE:
Zmeură 500 g, lapte 200 ml, zahăr 150 g, făină 100 g, ouă 3 bucăți, zahăr pudră 2 linguri, unt 50 g.

MOD DE PREPARARE:
Ungem o formă termorezistentă cu unt și așezăm zmeura în formă acoperind toată suprafața. Batem ouăle cu zahărul și apoi adăugăm laptele și făina. Omogenizăm și turnăm compoziția în tavă peste zmeură. Dăm la cuptor la foc mediu până începe să se rumenească. Pudrăm suprafața cu zahăr și când se răcește o tăiem felii.

Semifreddo cu zmeură

INGREDIENTE: Frișcă 300 ml, lapte condensat 200 ml, ouă 2 bucăți, zahăr brun, zmeură, zahăr vanilat.

MOD DE PREPARARE:
Gălbenușurile de ou se amestecă cu zahărul și se fierb pe baie de apă până se spumează bine. Se răcesc și se amestecă cu laptele condensat și zahărul vanilat.

Batem foarte bine frișca, adăugăm amestecul de ou și lapte condensat și încorporăm bine.

Adăugăm zmeura zdrobită ușor (eu am adăugat-o întreagă dar e de preferat să fie zdrobită) încorporăm bine și distribuim amestecul în forme individuale sau într-o formă mai mare dreptunghiulară. După ce a stat la rece 3-4 ore, scoatem ușor din formă și servim împreună cu fructe proaspete și sirop de zmeură sau după preferință!

Roşii în straturi, cu brânză şi busuioc

APERITIV. O gustare rapidă de vară, cu roșii coapte, brânză cremoasă și ulei cu aromă de busuioc.

Ingrediente:
80 ml ulei de măsline extra virgin, o mână de frunze de busuioc, mărunțite, 2 linguri șalotă (hașmă), tăiată solzișori, 1 lingură oțet balsamic, o jumătate de linguriță de sare, o linguriță zahăr, 6 roșii mari, tăiate în câte patru felii, 170 g brânză Feta, fărâmițată, o ceapă roșie, tăiată solzișori.

Mod de preparare:
Busuiocul se amestecă bine cu uleiul de măsline, în blender. Șalota se amestecă într-un castronel cu oțetul balsamic, sare și zahăr, apoi se toarnă peste feliile de roșii.

Marinata se amestecă bine, să-și ia aroma, apoi se lasă să se odihnească. Brânza se amestecă, separat, cu ceapa roșie.

Se începe asamblarea: pe o farfurie adâncă se așează o felie de roșie. Deasupra se pune un strat de brânză și se stropește cu ulei de busuioc.

Se pune încă o felie de roșie, brânză și ulei. Se închide cu capacul roșiei și se stropește cu marinată și ulei de busuioc.

Se servesc imediat.

Pui umplut cu ceapă şi ierburi aromatice

O carne dulce, cu ierburi aromatice, perfectă pentru un prânz de zile mari.

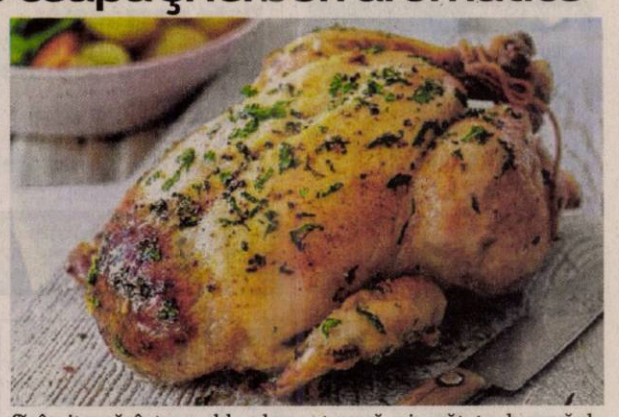

INGREDIENTE:
1 pui mare, spălat și scurs de apă (1,5 kg),o lingură ulei de măsline, 1 ceapă mare, tăiată rondele fine, 2 căței de usturoi, mărunțiți, 2 felii de pâine tare, o legătură de pătrunjel verde, coaja de la o lămâie, 25 g unt, la temperatura camerei, sare, piper.

MOD DE PREPARARE:
Cuptorul se preîncălzește la 200 de grade Celsius. Ceapa se sotează într-o lingură de ulei de măsline. Când este gata, se adaugă usturoiul. Când s-a înmuiat, se ia de pe foc și se pune într-un vas. Se lasă la răcit. Pâinea și pătrunjelul se fărâmițează într-un blender. Amestecul se pune peste ceapa sotată, se adaugă coaja de lămâie, se potrivește de sare și piper și se omogenizează. Cu amestecul rezultat se umple puiul. Odată umplut, puiul se așează într-o tavă adâncă. Se unge cu unt, se potrivește de sare și piper. În tavă se toarnă o jumătate de cană de apă și se dă la cuptor 60-80 de minute, până se pătrunde. Când este gata, puiul se scoate. Deasupra se presară puțin pătrunjel tocat fin și se lasă 1[illegible] minute să se așeze aroma[illegible] Se servește cald, cu le[illegible] sotate sau cartofi noi.

POF[illegible]

GARSONIERE

• **Vând garsonieră** confort 1, Poetului, et. 1, preţ negociabil, 0744.171.778. 551236

AP. 2 CAMERE - ARAD

• **Cumpăr apartament 1- 2 camere. Plata pe loc!!! 0744.849.390.** 266166

• **Cumpăr apartament** 1- 2- 3 camere, banii jos. Telefon 0746.055.126, 0724.512.512. 476154

• **Cumpar apartament** 1- 2 camere platesc imediat 0752113316, 0721670839 561882

• **Vând apartament** 2 camere, 4/4, Revoluţiei 31. Informaţii tel. 0720.502.455. 567226

• **Vând apartament** 2 camere, zona Poetului, etaj 3, mobilat- utilat, ☎0746.975.015 569075

AP. 3 CAMERE - ARAD

• **Vând apartament** central la bloc 3 camere, etaj 3, str. A. Doinaş, preţ 45.900 negociabil, 0744.260.988. 570750

• **Vând apartament** 3 camere, decomandat, 121 mp, zona Kaufland, etaj 4, termoizolat, toate utilităţile. Preţ 44.000 Eur. Tel. 0740.986.745. 569930

• ●**Vând sau** închiriez apartament 110mp, în spate la Policlinica Ziridava, ☎0756.877.416. 562244

AP. 4 CAMERE - ARAD

• **Vând apartament** 4 camere, etaj 1, decomandat, zona Vlaicu, ☎0723.935.656. 560573

APARTAMENT LA CASĂ

• **Vând apartament** una cameră, bucătărie, baie, coridor, cămară, loc garaj, central, la casă, total 76 mp, recent zugrăvit şi mobilat. Preţ 24.500 Eur/negociabil. Tel. 0752.425.210. 569096

CASE - ARAD

• **Vând casă** veche str. Cedrului, suprafaţa 650 mp, 35.000 Euro, negociabil. Telefon 0744.784.910. 539534

• **Vând două** case pe centură în Gai una la roşu, cealaltă finisată, negociabil la vedere şi cu plata în rate şi doar cu avans, 0744.171.778. 551231

CASE - JUDEŢUL ARAD

• **Vând casă** Şeitin 3 camere, bucătărie, cămară, anexe, grădină mare, preţ 15.000 Euro. Informaţii 0724.057.470. 567231

• **Vând casă** Curtici, strada 1 Decembrie nr. 89, teren 1.100 mp pe colţ cu str. Filipescu. Telefon 0748.586.270, 0257/464400. 570743

• **Vând casă** mică (nouă), stil rustic, Zădăreni. Telefon 0729.067.303. 561872

• **Vând casă** mică cu teren mare 1.600 mp pe deal, la Covăsînţ. Informaţii tel. 0721.235.004. 570783

• **Vând casă** în Curtici. Preţ 37.000 Eur/negociabil. Tel. 0752.425.210. 569097

• **Vând casă** în Hunedoara Timişană la 18 km de Arad, suprafaţă 1440 mp, compusă din 3 camere, anexă (bucătărie vară), curte, front stradal foarte mare, grădină, garaj, acoperiş recondiţionat. Preţ 10.000 Eur/negociabil. Tel. 0752.742.334. 562188

• **Vând casă** veche, com. Vladimirescu, sat Cicir 133. Telefon 0746.601.872. 569952

CASE VACANŢĂ - JUD. ARAD

• **Vând cabană** Insula Mureş, preţ la vedere. Informatii telefon 0740.205.575. 559587

CASE VACANŢĂ - ALTE JUD.

• **ARIEŞENI, teren- construcţii** cabane- vacanţă, curent- electric, eventual cabană, 0722- 257409. 560516

VILE - ARAD

• **Vând vilă** Arad- Micălaca, preţ la vedere. Informatii telefon 0740.205.575. 559588

SPAŢII COM. - ARAD

• **Vând spaţiu** comercial, Cocorilor, 140 mp, amenajat, 49.000 Euro, 0744.849.390. 559558

• **Vand 6- încăperi,** 2- băi, ultramodern, 206- mp, demisol Zona- PRIMĂRIE, 0722- 257409. 560513

TERENURI LOCAL

• **Cumpar teren** arabil Arad si imprejurimi 0752113315, 0721670839 561885

• **Vând teren** pe Malul Mureşului 29/30 m, în cartier Alfa. Preţ 42 Eur/mp. Tel. 0733.470.830, 0754.402.681. 569929

• **Vând 0,83** ha teren în Arad. Tel. 0752.343.828. 569076

TERENURI JUDEŢ

• **Vând loc** casă com. Frumuşeni, 720 mp, pe colţ, cu livadă pomi, împrejmuit cu gard, branşat la apă, preţ 5.100 Euro. Telefon 0742.633.426. 558491

• **Vând loc** de casă în Cuvin, preţ 11.500 Euro, 0723.791.460. 561919

• **Vând teren** arabil la Şiria 4,28 ha, compact, cu aviz de vânzare. Telefon 0756.495.174. 569942

IMOBILE CHIRII

• **Închiriez apartament** 3 camere, zona Spitalului Judeţean, mobilat. Telefon 0722.427.617. 562150

ANIVERSĂRI

Cu ocazia împlinirii frumoasei vârste de 20 ani, dorim din toată inima iubitului nostru fiu şi frate,

ROLAND

multă sănătate, tot binele din lume şi un sincer „La Mulţi Ani".

Mama Angi, tata şi fratele Florinel

• **Închiriez garsonieră** mobilată pe Patriei, etaj I lângă Teba, 0730.196.546. 570745

• **Închiriez garsonieră** (Vlaicu), mobilat, gaz, satelit, frigider, maşină spălat, ☎0751.382.017. 570803

• **Caut să** închiriez apartament 2 camere la casă, zona Alfa, Boul Roşu, 0754.934.333. 567230

• **Dau spre** închiriere apartament 2 camere, utilat, contorizat în Alfa. Informaţii tel. 0257/433060, 0746.174.481, 0749.018.665, 0741.071.459. 570773

• **Închiriez 2- 6** încăperi demisol, Primărie- ARAD, renovate- modern, 0722257409. 560511

SPAŢII COM. - ARAD

• **Închiriez hală** 210 mp, în Parcul Industrial UTA. Telefon 0721.288.570. 569904

• **Închiriez spaţiu** ultracentral, 85 mp, Bulevardul Revoluţiei, km 0, 0720.149.419. 569167

OFERTE LOCURI DE MUNCĂ

• **Angajăm şofer** local. Număr telefon 0752.675.994.

• **Angajăm şoferi** cat. C şi muncitori producţie. Telefon 0729.009.115.

• **Angajăm brutari** şi feliatori pâine cu experienţă. Tel. 0740.091.727, 0744.918.256.

• **Angajăm contabilă** evidenţă primară, experienţă, şofer tir, experienţă. Tel. 0737.508.213.

• **Angajăm frezor** universal în domeniul automotive. Tel. 0257/218077, 0257/ 218076.

• **Angajăm personal** pentru fast- food. Tel. 0744.828.934.

• **Angajăm tânără** dornică de afirmare ca vânzătoare fast- food. Salar atractiv, ☎0722.337.938.

• **Angajez fete** cu experienţă pentru postul debarman/ospătar. Informaţii: 0755.283.949.

• **Angajez instalatori** în domeniu termosanitar. Tel. 0722.577.523.

• **Angajez ospătar** pentru bar- jocuri electronice. Salar atractiv. Rog seriozitate. ☎0741.150.246.

• **Angajez spălător** auto cu experienţă, zona Vlaicu. Salar atractiv, ☎0741.198.923. 570850

• **Angajez vânzătoare** produse alimentare, serioasă, sociabilă, harnică. Tel. 0745.252.510, 0740.032.812.

• **Brutărie- patiserie** Arad, angajează personal cu sau fără calificare, ☎0730.030.119.

• **Caut persoană** sau familie serioasă pentru întreţinere gospodărie. Tel. 0749.650.225.

• **Firmă construcţii** angajează zugravi-finisori, termoizolatori amporă, necalificaţi. Tel. 0745.645.221.

• **Hotel angajează** cameristă. Informaţii 0724.266.388.

• **S.C. angajează** şoferi intern/extern (20 tone, atestat). Tel.0725.347.838, 0725.234.626.

• **S.C. angajează** manipulanţi. Tel. 0756.998.439.

• **SC angajează** bucătar, ospătar. Telefon 0722.274.848.

• **Societate comercială** angajează contabil pentru evidenţă primară. Aşteptăm CV- urile la adresa de mail comercial@alpin57lux.com. Relaţii la telefon 0742.047.558.

PRESTĂRI SERVICII

• **Acord garanţie,** repar maşini spălat automate, frigidere, domiciliul clientului, 0745.395.282. 559550

• **Cumpăr sau** soluţionez rapid dosare în baza legilor 9- Bulgaria, 290- Basarabia şi legea 10- numai cu raport de evaluare, 0723.924.609, 0761.475.164. 549263

• **Reparăm, tapiţăm** canapele, colţare, scaune, rolete, domiciliul clientului, ☎0257/219514, 0724.208.683. 559665

• **Reparăm: clime,** centrale, instante, frigidere, maşini spălat, cuptoare, etc., ☎0749.961.796. 560593

CONSTRUCŢII

• **Aduc balast,** nisip, car moloz etc., 2- 20 mc, ☎0745.036.969. 558548

• **Aduc nisip,** balast, sorturi, pământ, mraniţă, moloz, deşeuri eşenţă tare la domiciliu, ☎0756.382.878. 560552

• **Aduc nisip,** balast, sorturi, pământ, lemne, ridic moloz 1- 6 mc. Tel. 0754.772.222. 562179

• **Duc nisip,** balast, sorturi, griblură, piatră codru, mraniţă, gunoi, moloz. Cantităţi mici şi mari, ☎0742.749.698, 0751.839.723. 560549

• **Vând nisip,** balast, sort, mraniţă, lemne. Telefon 0747.206.371. 536763

GARAJE

• **Închiriez garaj** în Arad, str. Horea. Tel. 0766.625.720. 570756

• **Vând garaj,** ultracentral (Podgoria). Tel. 0747.559.196. 570776

ELECTRONIC PLUS

• **Vindem/Reparăm electrocasnice** second, frigorifice, maşini spălat, uscătoare, aragaze, electrice, televizoare, anvelope, vitrine comerciale, termopane. Reducere pentru schimb, rate, Lipova. Tel. 0744.796.542. 255370

POŞTA LUI CUPIDON

• **Nou Arad!!!** Salon masaj erotic discreţie, rafinament, maseuze senzuale, ☎0720.411.562. 569900

PIERDERI

• **Pierdut Certificat** constatator nr.542414/28.11.2012 aparţinând S.C. Nemesis Impex S.R.L. Îl declar nul. 571543

• **Pierdut legitimaţie** student, pe numele Marinaşi Flavius Sorin, eliberat de U.A.V. Arad. Îl declar nul. 570779

• **Pierdut polite** asigurări Pad Plus Bonus, ediţie limitată, seria 0091481- 0091500. Le declar nule. 570791

• **Pierdut polite** PAD Plus bonus manual emise de Astra Asigurări din gestiunea Sucursalei Arad seriile: 93476- 490; 93499- 500; 93996- 94000; 94051- 060; 94099- 100; 94857- 870. Le declar nule. 570789

• **Pierdut polite** PAD Plus bonus manual emise de Astra Asigurări din gestiunea Sucursalei Arad seriile: 93412; 93435- 450; 94406- 416; 94428- 437; 94456; 94575- 94580. Le declar nule. 570793

• **Pierdut polite** PAD Plus bonus manual emise de Astra Asigurări din gestiunea Sucursalei Arad seriile: 92838- 845; 92848- 850; 93289- 330; 93342- 350; 93361- 370; 93390- 400. Le declar nule. 570795

• **Pierdut polite** PAD Plus bonus manual emise de Astra Asigurări din gestiunea Sucursalei Arad seriile: 92557- 560; 925567- 580; 92584; 925600; 92674- 700; 92812- 820; 92826- 835. Le declar nule. 570796

• **Pierdut polite** PAD Plus bonus manual emise de Astra Asigurări din gestiunea Sucursalei Arad seriile: 92388- 392; 92394- 400; 92490- 500; 92515- 520; 92523- 530. Le declar nule. 570797

• **Pierdut polite** PAD Plus bonus manual, emise de Astra Asigurări din gestiunea Sucursalei Arad, seriile: 91626- 650; 9153; 91955- 960; 91973; 92034; 92049- 050; 92353- 365. Le declar nule. 570798

PLANTE-FLORI

• **Vând baloţi** lucernă, calitate, coasa II- a, negociabil, la vedere, ☎0786.594.746. 559670

ANIMALE - PĂSĂRI DOMESTICE

• **Vând grăsuni** de 3 luni rasă carne. Telefon 0744.855.910. 569874

• **Vând porc** de carne 140 kg, 7 lei/kg. Telefon 0257/455315. 570742

• **Vând porc** gras 130 kg, Sântana. Tel. 0257/462122. 570767

• **Vând 1** capră cu 2 ieduţe, 1 capră cu 1 ieduţă, 6 purcei Mangaliţa. Tel. ☎0742.540.464. 569890

• **Vând 4** iede, junincă luna VII, viţei 3 săptămâni, 0724.810.520. 570781

ANUNT LICITATIE

OCOLUL SILVIC VALEA MURESULUI R.A, cu sediul in Localitatea Barzava nr.85, telefon/fax 0257/433181, si pagina de internet: http://wwwocolulsilvicvaleamuresului.ro organizeaza **in data de 29.07.2014, la ora 10,00** .

LICITATIE DE MASA LEMNOASĂ PE PICIOR

productia anului 2014

VOLUM BRUT 2261,00 mc

FELUL LICITATIEI:DESCHISĂ

Locul de desfasurare a licitatiei: RPL Ocolul Silvic Valea Muresului R.A.

Preselectia pentru admiterea la licitatie se organizeaza in data de 25.07.2014, la sediul ocolului, conform H.G 85/29.01.2004 si H.G.1174/06.09.2006.

Masa lemnoasă rămasă neadjudecată va face obiectul unei noi licitaţii organizată în data de 05.08.2014 cu preselecţie în data de 01.08.2014 în aceleaşi condiţii. (570856)

S.C TAKATA ROMANIA S.R.L , titular al proiectului **„Modificare hala cusut volane pentru extindere proces tehnologic"** anunţă publicul interesat asupra luării deciziei etapei de încadrare de către Agenţia pentru Protecţia Mediului Arad, în cadrul procedurii de evaluare a impactului asupra mediului , pentru proiectul menţionat mai sus, propus a fi realizat în ARAD, Zona industrială Vest , Str. III nr. 9.

Proiectul deciziei de încadrare şi motivele care o fundamentează pot fi consultate la sediul Agenţiei pentru Protecţia Mediului din Arad, Splaiul Mureşului F.N., de luni până vineri, între orele 8:00 – 16:00, precum şi la următoarea adresă de internet: www.anpm.apmar.ro . Publicul interesat poate înainta comentarii / observaţii la proiectul deciziei de încadrare în termen de 5 zile de la data publicării prezentului anunţ, până la data de 21.07.2014. (569971)

FIRMA CU PROFIL DISTRIBUŢIE SEMINŢE

caută AGENŢI COMERCIALI în judeţele BIHOR şi ARAD

ATRIBUŢII:
- Realizarea obiectivelor de vânzări şi marketing ale firmei în regiune
- Realizarea obiectivelor de performanţă
- Dezvoltarea relaţiilor durabile cu clienţii
- Management portofoliu produse

CONDIŢII:
- Studii superioare agronomice
- Experienţa în vânzarea materialelor de import
- Cunoştinţe utilizare MS Office (Word, Excel, Power Point)
- Abilităţi de relaţionare şi organizare
- Personalitate hotărâtă, proactivă
- Cunoştinţe limba romană şi maghiară avansată

AVANTAJE:
- Experienţă în vânzare seminţe
- Cunoştinţe limba engleză scris şi vorbit
- Facturare

OFERIM:
- Contract de muncă sau întreprinzator cu salar de bază avantajos
- Bonus în funcţie de performanţă
- Maşina, mijloace de telecomunicaţii de firmă
- Decontare cheltuieli

APLICAŢIE PENTRU POST:
- Trimiteti CV cu poza şi scrisoare de intenţie în limba maghiară şi româna la adresa de e-mail: martongeneticsromania@gmail.com
- Data limită: 31.07.2014. (7432 - H 558507)

CASA DE INSOLVENTA RAVA S.P.R.L.

în calitate de lichidator judiciar desemnat

al **SC PANATRADE 2002 SRL**

anunţă vânzarea conform Legii 85/2006, prin licitaţie publică deschisă, cu strigare a bunurilor mobile proprietate al **SC PANATRADE 2002 SRL:**

Diverse bunuri mobile de natura obiectelor de inventar (imbracaminte, jocuri pt.copii, calorifer electric, etc.) la pretul de pornire de 43.695 RON .

Pretul mentionat nu contine TVA.

Garanţia pentru participare la licitaţie este 10% din valoarea bunurilor licitate.

Licitaţia va avea loc în data de **05.08.2014** ora 14. la sediul lichidatorului CASA DE INSOLVENTA RAVA SPRL din Arad, Str. Salacz Gyula, nr.3A.

În cazul în care bunurile mobile nu se adjudeca la prima licitaţie, aceasta se va relua în data de **27.08.2014** la aceeaşi ora şi acelaşi loc.

Înscierile şi achitarea garanţiei de participare la licitaţie se pot efectua până în ziua premergatoare licitaţiei, ora 14.

Lista completa a bunurilor si informaţii suplimentare pe www.rava.ro, la tel.0728890030 şi 0357428897 sau la sediul profesional al lichidatorului judiciar CASA DE INSOLVENTA RAVA SPRL situat in Arad str Salacz Gyula, nr.3A. (570735)

Renumita prezicatoare, ce-a mai puternica tămăduitoare, celebra Aurelia Ardeleanca, cu cele mai multe cazuri rezolvate de-a lungul anilor. Întoarsă recent din Europa, va poate ajuta sa treceti peste momentele grele din viaţa dumneavoastră! **Este prezenta in Arad la solicitarea mai multor persoane!** Aurelia Ardeleanca apare in toată presa scrisă si televiziune, lucrează doar prin magie Alba, are ritualuri magice, străvechi, mostenite din generaţie in generatie. **Dezleagă:** farmece, blesteme, cununii legate, va aduce iubita, iubitul înapoi, lecuieşte beţia, impotenta, vindeca boli care provin din prisma farmecelor, aduce spor in casa si-n afaceri , scoate argintul viu.

Multumiri: Ma numesc Ildiko Szabo, am 30 de ani si 2 copii. Soţul m-a părăsit pentru alta femeie. Nu credeam in descantece si cu o ultima speranţa am apelat la Aurelia, ea mi-a întors soţul înapoi in 3 zile. Multumesc din suflet!

Daca V-aţi rătăcit prin viaţa si nu v-aţi găsit jumătatea, apelaţi cu încredere la celebra Aurelia Ardeleanca, este prezenta in Arad! 0723 92 45 35 (569954)

EVIDENŢIAZĂ-TE!

Talon valabil până în 30 septembrie 2014

Text: **DATA apariţiei:**.....

.....

.....

.....

.....

.....

.....

Date personale:

Nume şi Prenume:

Telefon:

Buletin de identitate:

TALON + PREŢUL CATEGORIEI AFERENTE

Anunţurile se preiau zilnic, la ghişeu, până în ora 16[00], după această oră, se pot prelua doar prin intermediul sistemului online de preluare al anunţurilor disponibil pe www.jurnalaradean.ro . Anunţurile de mică publicitate din Jurnal Arădean se publică pe baza talonului din ziar
Redacţia nu îşi asumă responsabilitatea pentru conţinutul anunţurilor de mică publicitate!

JURNAL ARĂDEAN

S.C. REMAT M.G. S.A. ARAD

Muller – Guttenbrunn Gruppe

ANGAJEAZĂ:

OFERTANT TEHNIC ACHIZIŢII

Cerinţe:
- studii tehnice medii sau superioare
- experienţă evaluare cantitativ materiale diverse
- experienţă în cercetare activă de piaţă, munca de teren, relaţia cu clienţii şi furnizorii
- experienţă calcul costuri lucrări diverse
- organizarea şi coordonarea echipelor pe teren
- cunoştiinţe operare PC (Office, Internet, Outlook)
- cunoaşterea unei limbi străine: engleză nivel conversaţional
- permis conducere categ. B
- abilităţi comunicare şi negociere

Responsabilităţi:
- cercetarea pieţei în domeniul deşeurilor reciclabile
- identificae de furnizori şi beneficiari
- achiziţionarea, contractarea de deşeuri reciclabile
- încheierea de contracte, urmărirea derulării acestora
- raportare

C.V. se depun la e-mail nicoleta.miu@remat-mg.ro sau fax **0257281714** (560613)

IOANA BUBULETE IPURL

Cu sediul în Arad, str. Blajului, nr.3, sc. A, et.1, ap.7, lichidator judiciar al **SC Lucas Mob Trading SRL**, anunţă vânzarea prin licitaţie publică a:

- **imobilului situat în loc. Arad, Str.Ilarion Felea, nr.63,** în suprafaţă **de 706 mp teren, compus din hala de productie,in suprafata utila de 244 mp,** înscris în CF nr.307475-C1-U43 de Arad nr. topo. 3213/a/2/25/1/1/II pornindu-se de la un preţ de **100.800 lei** si a autoutilitarei N1 Mercedes Benz cu caroserie BA suprastructurata deschisa, model Sprinter 309 CDI, an fabricatie 2007 cu un pret de ...e 40.320 lei. La pretul de pornire se adauga TVA conform normelor ... vigoare.

...va avea loc la sediul lichidatorului în data de 29.07.2014, ...

...articipare este de 10% şi se achită până cel mai târziu la ...licitaţiei. Relaţii suplimentare se pot afla la ...sediul lichidatorului . (570811)

EVW HOLDING SRL, reprezentanta DAF din Arad,

ANGAJEAZĂ ÎNGRIJITORI CLĂDIRI.

Candidatul ideal este o persoana serioasa, responsabila si ordonata.

Persoanele interesate sunt rugate sa trimita Cv-ul pe adresa **office.arad@evwholding.ro**

Informatii: **0372 200 500** (569084)

aradjob.ro

ÎMPRUMUTURI FINANCIARE

• **Acordăm credite** nevoi personale, ipotecare şi refinanţare, salar 636, pensie 350 lei, 0755.025.216.

DIVERSE

• **Cumpăr fier** vechi, caroserii auto, cupru, alamă, aluminiu, pene vechi şi noi, plăci calculator, motoraşe electrice. Telefon 0746.414.369. 570772

• **Cumpăr pene** vechi, noi, fier, caroserii, calorifere, vin la domiciliu. Preţ bun. Tel. 0745.983.893. 569935

• **Cumpăr pene** vechi, noi, fier vechi, caroserii, calorifere. Preţ bun. Telefon 0757.533.402. 569937

• **Lichidez gospodărie.** Tel. 0751.047.743. 569077

• **Vând cazane** ţuică, diferite mărimi, preţ avantajos. Telefon 0744.133.862. 570725

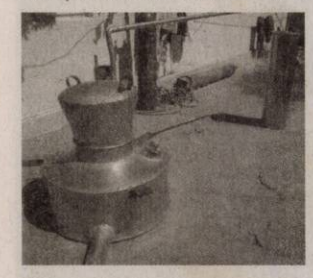

• **Vând cazane** pentru ţuică, diferite mărimi, preţ avantajos, 0746.549.644, 0756.814.239. 569983

• **Vând teracotă** 7 rânduri, 3 televizoare color 70- 80 cm, ☎0756.877.416. 562139

• **Vând 100** l ţuică struguri. Telefon 0766.697.294. 570764

• **Vând 40** litri ţuică de 52 grade: prune, mere, pere, piersici, cireşe. Tel.0257/372824. 569103

DECESE

Cu profundă durere în suflet anunţăm încetarea din viaţă la vârsta de 79 ani a celei care a fost

MOŢI ALEXANDRA.

Înmormântarea va avea loc în comuna Pilu, joi, 17 iulie, ora 13:00. Dumnezeu să o ierte şi să o odihnească în pace!

Familiile îndoliate Moţi Dumitru şi Mladin Mihai

Cu durere în suflet anunţăm decesul celui care a fost soţ, tată şi socru,

NEAG IOAN,

în vârstă de 67 ani.

Înmormântarea va avea loc astăzi, 16 iulie 2014, orele 13:00, de la capela Cimitirului Eternitatea (UTA). Dumnezeu să-l odihnească în pace!

Soţia Aurelia, fiul Ioan-Adrian şi nora Mariana

Cu durere în suflete anunţăm că cea care ne-a fost mamă, soacră şi bunică dragă,

DORCU SILVIA

a trecut la cele veşnice la vârsta de 67 ani. Înmormântarea va avea loc astăzi, 16 iulie 2014 în Cimitirul Aradul Nou începând cu ora 13,00.

Familia îndoliată

O inimă bună a încetat să mai bată, un suflet nobil s-a ridicat la cer, lăsând în urmă o mare durere şi tristeţe. Dumnezeu să-l odihnească în pace pe cel care a fost soţ, tată, frate, bunic şi străbunic,

BASISTA VASILE.

Înmormântarea va avea loc azi, 16 iulie 2014, orele 14,00 la Cimitirul Pomenirea.

Familia îndoliată

Cu 5 lei în plus, anunţurile de deces pot fi însoţite de unul dintre următoarele simboluri:

CONDOLEANŢE

Suntem alături de familie în greaua durere pricinuită de decesul lui

IOAN LUCA.

Sincere condoleanţe familiei nemângâiate.

Colectivul SIF Banat Crişana SA

Suntem alături de cumnata şi mătuşa noastră Carmen Halic şi familia în marea durere pricinuită de trecerea la cele veşnice a mamei şi bunicii dragi,

ACHIM VIOARA.

Dumnezeu să te odihnească în pace, BÂLA! Nu te vom uita niciodată!

Rodi, Dorin şi Răzvan

Suntem alături de colegul şi prietenul nostru Jurca Sever în greaua suferinţă pricinuită de moartea iubitului său tată. Transmitem sincere condoleanţe familiei.

Casa de avocatură Kocsis-Josan Ioan şi Kocsis Josan Ioana

Suntem alături de colegul nostru, cms. şef Dumitru Muşat şi îi împărtăşim imensa durere, în grelele momente prilejuite de trecerea în nefiinţă a soţiei sale.

Fam. Bătrân Nicolae

Suntem alături de familiile Moţi Dumitru şi Mladin Mihai la trecerea în nefiinţă a celei care a fost

MOŢI ALEXANDRA.

Un gând frumos pentru sufletul ei generos! Dumnezeu să o ierte şi să o odihnească în pace!

Familiile Alexandru Moţ, Petru Moţ

Suntem alături de colega noastră, Eva-Hortenzia Jurcă în aceste momente grele pricinuite de trecerea în nefiinţă a tatălui socru. Sincere condoleanţe şi întreaga noastră compasiune familiei îndoliate.

Colegii din cadrul clubului Rotary Cetate Arad

Familiei îndurerate sincere condoleanţe la trecerea în nefiinţă a colegului nostru,

LUCA IOAN.

Dumnezeu să-l odihnească!

Colegii de la Expert SA şi SPRL

Regretăm profund dispariţia celui care a fost al nostru coleg şi prieten bun, profesor

DĂIAN DAN MIRCEA.

Transmitem sincere condoleanţe. Dumnezeu să-l odihnească în pace!

Fam. I. Lavinia şi K. Paul

Ne despărţim consternaţi de plecarea prea devreme a vecinei noastre,

BECKESI LIVIA.

Dumnezeu să o odihnească!

Locatarii Bl. F, Grădişte

COMEMORĂRI

La 16 iulie se împlinesc 33 de ani de la decesul celui care a fost

MIRONEL- ONORIU FELEA.

Pios omagiu şi o clipă de aducere aminte din partea celor dragi lui şi a celor care l-au cunoscut şi stimat ca om. Dumnezeu să-l odihnească în pace!

Bianca, Ligia, Onoriu cu familiile Cristian şi Gina cu nepoţeii Marius, Flavius, Cassandra, Fabian

Trecerea timpului nu aduce uitarea, ci adânceşte dorul şi durerea în sufletele noastre, acum la împlinirea unui an de la plecarea la cele veşnice a dragului nostru tată şi soţ,

ROŞCA TEODOR DOREL (DORU).

Vei rămâne veşnic viu în inimile noastre. Parastasul va avea loc sâmbătă, 19 iulie 2014, la Biserica din curtea Facultăţii de Teologie, ora 9:30.

Fiica Eliza şi soţia Lauriana

Cu tristeţe, lacrimi pe obraz şi dorul în suflet, dar cu speranţa revederii amintesc că se împlinesc de când au plecat în veşnicie 14 ani tatăl meu drag,

MARINCAŞ ILIE,

respectiv 4 ani scumpa mea mamă,

MARINCAŞ FLORIŢA

din Macea.

Lacrimi şi flori pe tristul lor mormânt.

Fiica Lenuţa cu familia

O clipă de aducere aminte pentru cei care au fost

BLĂGOI IOAN

şi

BLĂGOI FLORICA.

Cinstim memoria lor, iar amintirea lor va rămâne veşnic în sufletele noastre, rugând pe Dumnezeu să le vegheze somnul etern şi să le dăruiască lumină fără sfârşit. Nu vă vom uita niciodată.

Fiica Dadi Blăgoi Florica

Tristeţe şi lacrimi la 7 ani de la despărţirea de iubitul meu soţ şi cel mai bun tată,

DUMITRU IOAN.

Chipul şi vorba ta blândă nu le vom uita niciodată. Dormi în pace!

Soţia Elis şi fiul Cristian

Cu dragoste şi mult dor, păstrăm neştearsă amintirea dragilor noştri părinţi,

FENEŞER IOANA

şi

FENEŞER GHEORGHE

din Zăbrani,

de la a căror trecere în veşnicie se împlinesc 30, respectiv 35 ani. Veţi rămâne veşnic în amintirea noastră. Dumnezeu să vă odihnească în pace!

Copiii cu familiile lor

Prinţul William şi Kate FOTO: EPA

Aşteaptă al doilea copil?

LONDRA. La un an de la naşterea micului George, prinţul William şi Kate ar aştepta al doilea copil. Zvonul care circulă de câtva timp pare a se confirma acum, relatează marţi metronews.fr. Jessica Jay, o prietenă a ducesei de Cambridge, a spus în revista australiană New Idea că George va avea în curând un frate sau o soră. Ea adaugă că apropiaţii cuplului ar fi la curent cu sarcina lui Kate Middleton şi că anunţul oficial va fi făcut în curând. Prima aniversare a prinţului George, pe 22 iulie, pare a fi o ocazie bună pentru un astfel de anunţ. Presa anglo-saxonă ia în serios dezvăluirea pentru că Jessica Jay a fost mereu bine informată. Ea a confirmat prima sarcină a ducesei de Cambridge şi tot ea a afirmat în 2010 că a primit un telefon de la Kate, care o anunţa că s-a logodit şi că nunta princiară va avea loc în cursul anului următor.

SURSA: AGERPRES

Ţinta unor farse pe Facebook

LOS ANGELES. Regizorul american Steven Spielberg a fost recent ţinta unei farse. O poză în care el apare alături de un dinozaur, făcută în timpul filmărilor pentru „Jurassic Park", în 1993, a fost postată pe Facebook şi i-a adus critici virulente, fiind acuzat că ar fi un „vânător de trofee", relatează vineri Huffington Post şi Los Angeles Times.

Fotografia a primit peste 30.000 de „share", multe persoane crezând că este reală şi exprimându-şi furia faţă de celebrul regizor. Numeroşi au fost şi cei care s-au amuzat, înţelegând că era vorba despre o farsă.

SURSA: AGERPRES

Condamnaţi la biciuire

TEHERAN. Doi iranieni din oraşul Shiraz, în sud-estul Iranului, au primit 80 de lovituri de bici ca pedeapsă pentru că au mâncat în public în timpul postului din perioada Ramadanului, informează luni ziarul iranian Keihan, potrivit EFE. „Două persoane au fost condamnate la 80 de lovituri de bici pentru că au întrerupt postul, iar sentinţa a fost executată", a declarat, pentru Keihan, comandantul poliţiei din provincia Fars, Ahmad Ali Gudarzi.

Conform legii islamice (sharia), în timpul postului din Ramadan este complet interzis să se mănânce şi să se bea în public. **SURSA:AGERPRES**

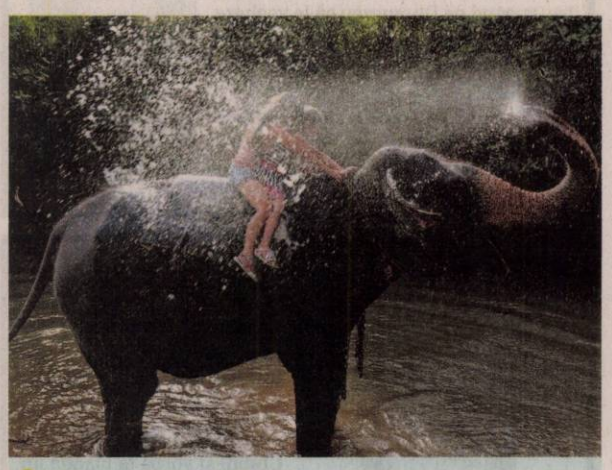

La apă
Un elefant ce transportă turişti s-a oprit să se răcorească cu apă într-un râu din localitatea Colombo, Sri Lanka. FOTO:EPA

În rolul marelui vizir Ay

LOS ANGELES. Ben Kingsley va juca într-o miniserie TV despre faraonul Tutankhamon, în care starul britanic va interpreta rolul marelui vizir Ay, consilierul principal al liderului egiptean din Antichitate, informează contactmusic.com.

Această miniserie TV va avea şase episoade şi va fi filmată în Maroc şi în Canada în toamna acestui an. Producţia va avea premiera în 2015 pe postul american de televiziune Spike TV.

Ben Kingsley nu este străin de roluri care au legătură cu Egiptul Antic - actorul britanic a fost distribuit în rolul unui faraon în următorul film din franciza „O noapte la muzeu", intitulat „Night at the Museum: Secret of the Tomb".

El l-a interpretat şi pe prinţul egiptean devenit profet Moise, în lungmetrajul de televiziune „Biblia: Moise" din 1995.

TO: EPA **SURSA:MEDIAFAX**

Stagiu la Guy Ritchie

LONDRA. Brooklyn Beckham, fiul cel mare al lui David şi al Victoriei Beckham, nu are vacanţă în această perioadă, ci a început un stagiu la Guy Ritchie, regizorul care a anunţat recent naşterea celui de-al cincilea copil al său. Cu rucsacul în spate, tânărul merge zilnic la cineast, unde lucrează cinci ore pe zi, relatează premiere.fr. „Părinţii vor ca el să experimenteze lucruri pe care ei înşişi le-au făcut la vârsta lui, ca vânzător, asistent, voluntar... Vor ca Brooklyn să rămână cu picioarele pe pământ", a spus o sursă apropiată de cele două vedete. Fiul de 15 ani al fostului fotbalist şi al fostei cântăreţe ajunse creatoare de modă a avut deja câteva mici slujbe, fiind ocazional manechin şi lucrând la Starbucks. Părinţii au fost gata să apeleze la prieteni ca să îi găsească un serviciu de vară: David Beckham s-a împrietenit cu regizorul filmului „Snatch", Guy Ritchie, la filmările pentru un clip publicitar pentru H&M, şi aşa se explică stagiul lui Brooklyn la cineast. Romeo, Cruz şi Harper (12, nouă şi, respectiv, doi ani) vor face probabil acelaşi lucru când vor avea vârstele potrivite. **SURSA:AGERPRES**

Brooklyn Beckham FOTO: FAN

S-a aliat cu Novartis

GENEVA. Google s-a aliat cu producătorul elveţian de medicamente Novartis pentru dezvoltarea de lentile de contact inteligente, care să îmbunătăţească vederea sau să monitorizeze starea de sănătate a purtătorilor, relatează Bloomberg. Divizia Alcon a Novartis va colabora cu divizia de cercetare Google X a operatorului celui mai folosit motor de căutare pe Internet, pentru crearea unor lentile cu senzori neinvazivi, microcipuri şi componente electronice în miniatură, care să permită monitorizarea nivelului de insulină al diabeticilor sau să redea vederea persoanelor care nu mai pot citi fără ochelari, se arată într-un comunicat al companiei elveţiene. Directorul general al Novartis, Joe Jimenez, a afirmat în aprilie, anunţarea unui plan de restructurare de 28,5 miliarde de dolari.

SURSA: MEDIAFAX

Joe Jimenez FOTO: FAN

Bianca
Este pasionată de muzică şi modă. FOTO: MISS TV

www.aradon.ro
Mai multe poze cu Bianca

Tragedie la metroul din Moscova

Accidentul s-a produs pe „linia albastră" a metroului din Moscova, către ora locală 8.30 (7.30, ora României), a precizat Ministerul pentru Situaţii de Urgenţă.

Echipele de salvare evacuau răniţii plini de sânge pe târgi FOTO: EPA

MOSCOVA. Zece persoane au murit şi peste 100 au fost rănite la Moscova, ieri, în urma deraierii unei rame de metrou, una dintre cele mai grave catastrofe produse vreodată la metroul din capitala rusă, a anunţat viceprimarul Moscovei, Piotr Biriukov, citat de AFP.

„În prezent, zece persoane au fost ucise. Pentru moment nu există copii printre victime", le-a spus el jurnaliştilor aflaţi la faţa locului. „Sunt persoane blocate. Prezintă semne vitale şi specialiştii încearcă să îi scoată cât mai repede posibil. În vagon sunt aproximativ cinci persoane" a adăugat el.

„O anchetă este în desfăşurare şi nu ar fi corect să discutăm acum despre cauze", a continut Biriukov. Directorul departamentului pentru Sănătate din Moscova, Gheorghi Goluhov, a declarat la rândul său că 106 pasageri a fost spitalizaţi, dintre care jumătate au răni grave.

Imaginile difuzate de televiziunea rusă înfăţişau mai multe persoane în interiorul unuia dintre vagoanele deraiate. Un fum dens se putea observa în acest vagon. Elicoptere erau, de asemenea, vizibile la faţa locului pentru a-i transporta cât mai repede la spital. „Trenul a frânat brusc. S-au produs scântei şi mult fum. Am fost proiectat în ceva. Toată lumea a fost aruncată într-o parte", a povestit unul dintre pasageri pentru postul de televiziune Moscova 24. **SURSA:MEDIAFA**

Mouskouri revine pe scenă

ATENA. Nana Mouskouri, cunoscută cântăreaţă din Grecia cu sute de milioane de discuri vândute, îşi aniversează cei 80 de ani (pe care îi va împlini pe 13 octombrie) printr-un turneu. Luni va susţine un spectacol la poalele dealului Acropole din Atena, acelaşi loc în care îşi luase adio, în 2008, de la viaţa muzicală. Decizia de atunci a îmbolnăvit-o şi a făcut-o să plece din nou în turneu, spune ea. „Acum şase ani, la teatrul Herodes Atticus Odeon, mi-am luat «la revedere» de la muzică. Era o vreme când simţeam că îmbătrânesc, că lumea căreia îi aparţineam dispăruse... Această decizie m-a costat scump", a declarat Nana Mouskouri, citată de AFP. „Am trăit sentimente de disperare, de inutilitate", a adăugat ea.

SURSA: AGERPRE

Nana Mouskouri FOTO: EPA

Declarată de două ori moartă

MANILA. O fetiţă de trei ani din Filipine a fost declarată de două ori moartă de către medici, la interval de câteva zile. Prima dată, decesul a fost declarat vinerea trecută, după ce copilul făcuse febră puternică şi intrase în comă. S-a trezit sâmbătă, în timpul propriei ceremonii de înmormântare, dar după numai două zile medicii i-au declarat din nou decesul. Nu este prima dată că se întâmplă o „trezire" din morţi. În iunie 2011, o rusoaică de 49 de ani, declarată moartă în urma unei crize cardiace, s-a trezit şi ea în timpul ceremoniei de înmormântare. Femeia a murit după un sfert de oră, încheie lefigaro.fr.

SURSA:AGERPRES

FONDAT 1989, APARE LA ARAD, TEL. 0257/281.802, E-MAIL: REDACTIA.JURNALARADEAN@INFORMMEDIA.RO; PUBLICITATE.JURNALARADEAN@INFORMMEDIA.RO

Victor Ponta, descindere la Arad
PAGINA 3

JURNAL ARĂDEAN

Nu te expune la soare neprotejat
PAGINA 9

JOI
17 IULIE 2014
ANUL XXV, NR. 7115
12 PAGINI - 1,50 LEI

29° Temperaturile se vor situa între 18 şi 29 grade. Vântul va sufla cu 14-17 km/h.

DIMINEAŢA | AMIAZA | SEARA

Aradul, la zi cu drogurile

Drogurile sunt deja o certitudine în Arad, iar autorităţile încearcă diferite strategii pentru a le stârpi.

ARAD. Locuitorii Aradului, în special cei din municipiu, nu sunt străini de drogurile de pe piaţă. Cam asta rezultă dintr-un studiu efectuat de Centrul de Prevenire, Evaluare şi Consiliere Antidrog Arad (CPECA). Iar pentru ca substanţele halucinogene să nu câştige prea mult teren şi, eventual, pentru a reduce numărul consumatorilor din Arad, instituţia mai sus menţionată a întocmit o strategie antidrog pe un termen de şase ani, respectiv până în anul 2020.

Dar să vedem, pentru început, care este situaţia actuală a traficului şi consumului de droguri în judeţ. Studiul se referă inclusiv la consumul de tutun şi de alcool, nu doar la substanţele halucinogene. Ca atare, în ceea ce priveşte accesul la ţigări, 50 la sută dintre elevii de liceu care au participat la studiu spun că pot face uşor rost de ţigări. 60 la sută dintre cei chestionaţi au spus că fumează. Însă, cea mai îngrijorătoare veste se referă la vârsta la care a debutat acest viciu: 9 la sută dintre elevi spun că au fumat înainte de a împlini vârsta de 9 ani.

Peste 66 la sută dintre cei chestionaţi sunt conştienţi că fumatul creează probleme de sănătate, iar 40 la sută dintre elevii care au răspuns la chestionar spun că fumatul este văzut ca şi o situaţie conflictuală cu părinţii. În ceea ce priveşte consumul de alcool, peste 40 la sută dintre elevi spun că au băut cel puţin o dată, iar, din totalul consumatorilor, 33 de procente au experimentat starea de beţie. Cei mai mulţi dintre elevi beau acasă, respectiv 24 la sută, iar restul în discotecă, acasă la prieteni sau în bar.

/P.6

Tribunalul Arad FOTO: JA

Judecă sute de dosare în vacanţă

ARAD. Sute de dosare se judecă la Tribunalul Arad în perioada vacanţei judecătoreşti, iar alte câteva sute de cauze au fost înregistrate pe rol. Mai exact, 408 cauze vor judeca judecătorii Tribunalului Arad în perioada vacanţei, care se întinde pe perioada 1 iulie - 31 august. /P.6

Dr. Gheorghe Ban, Cetăţean de onoare

ŞEPREUŞ. Consiliul Local al comunei Şepreuş, întrunit miercuri dimineaţă, „în semn de omagiu", potrivit spuselor primarului Simion Incicău, a acordat titlul de Cetăţean de onoare al comunei, post mortem, lui Gheorghe Ban. /P.3

Au anunţat evenimentele FOTO: A.G.

Biciclism şi muzică la Căsoaia

CĂSOAIA. Staţiunea din judeţul Arad va găzdui în acest weekend două evenimente: concursuri de biciclism şi un festival de muzică. Practic, festivalul de muzică va fi direct legat de concursurile de biciclism. /P.4

Bancar

Activele celor mai importante bănci prezente pe piaţa din România.

	mil. lei
BCR	70.5
BRD	47.9
Banca Transilvania	29.6
CEC Bank	26.9
Unicredit Ţiriac	25.1
Raiffeisen Bank	23.6

Grafica: J.A. Sursa: BNR

14142
9 771220 748041

La umbra pieselor de şah

Se adună zilnic în Parcul Eminescu, din spatele Primăriei. E parcul lor, al pensionarilor. Mulţi arădeni de vârsta a treia petrec aici ore bune în fiecare zi, jucând şah, table, cărţi sau remi ori stând de vorbă, pur şi simplu. Cunosc fiecare colţişor din zonă şi tocmai de aceea se consideră îndreptăţiţi să exprime câteva din neajunsurile locului. Şi să facă nişte sugestii. /P.5 FOTO: DIANA DUŢU

21 de căsuţe de la ştrand şi-au găsit chiriaşi

Primele 21 de căsuţe, din totalul de 36 scoase la licitaţie, au începând de ieri câte un nou stăpân.

ARAD. Operaţiunea de închiriere a căsuţelor neocupate de la Ştrandul Neptun a dus, miercuri, la semnarea a 21 de contracte.

Potrivit informaţiilor furnizate de Nicolai Puha, directorul SC Recons SA (administratorul bazei de agrement), toţi cei interesaţi s-au orientat, fiecare, către o altă căsuţă. Astfel, nu s-a recurs la atribuirea prin licitaţie cu strigare. Contractele au fost semnate, aşa cum era de aşteptat, pentru jumătate din suma anuală stabilită de Consiliul Local.

În ceea ce priveşte licitaţiile pentru atribuirea contractelor de închiriere pentru căsuţele neocupate din incinta ştrandului, acestea vor fi organizate în fiecare săptămână, în ziua de joi, la ora 10, până la semnarea de contracte de închiere pentru toate căsuţele identificate a fi fără stăpân.

Acestea nu sunt însă singurele căsuţe cu... probleme. Numărul căsuţelor pentru care nu s-a mai plătit chirie este mai mare, ne spune conducerea Recons. „Chiriaşii au fost înştiinţaţi, urmând să vină să clarifice situaţia financiară sau să elibereze căsuţele de lucrurile personale, dacă au renunţat la căsuţă. Deşi în contract este prevăzut că avem dreptul de a interveni noi, am evitat să spargem lacăte", ne spune Nicolai Puha.

De interes ar mai fi şi faptul că, în incinta ştrandului, mai sunt şi circa 40 de cabine neînchiriate. Tariful este de 150 lei pe sezon. JA-S.B.

Cei trei viţei FOTO: FAN

Trei viţei fătaţi de o vacă la Beliu

BELIU. Întâmplare rar întâlnită la Beliu: o vacă a fătat trei viţei deodată. Cei din localitate spun că aşa ceva nu s-a întâmplat în zonă niciodată. Vaca a fost însămânţată artificial, iar cele trei viţeluşe sunt sănătoase tun. /P.5

Nu au mai avut bani FOTO: FAN

Sute de firme în insolvenţă

ARAD. În perioada 1 ianuarie - 31 mai 2014, la nivelul judeţului, conform datelor furnizate de Oficiul Naţional al Registrului Comerţului, au intrat în insolvenţă un total de 281 de firme (din cauza imposibilităţii de a achita datoriile restante şi altor creditori decât Statul). /P.3

Prune confiscate la Vladimirescu

VLADIMIRESCU. Peste 9 tone de prune în valoare de 6.000 de lei au fost confiscate de poliţişti în localitatea Vladimirescu. Şoferii celor două autoutilitare în care erau transportate prunele au fost amendaţi cu 1.000 de lei. /P.6

Îşi serbează 10 ani de mandat

ARAD. Zi mare pentru primarul Aradului, Gheorghe Falcă, care va sărbători astăzi cei zece ani de mandat în fruntea Primăriei municipiului Arad. Nu oriunde şi nu oricum, ci la Ştrandul Neptun, începând de la ora 20.30, în prezenţa a sute de oameni. /P.3

Trei jandarmi, repartizaţi la Arad

ARAD. Trei absolvenţi ai şcolilor de subofiţeri jandarmi sunt, începând cu luna iulie, cadre militare în cadrul Inspectoratului de Jandarmi Judeţean Arad. Absolvenţilor, ce provin de la instituţii de învăţământ din Drăgăşani şi Fălticeni, le-a fost acordat primul grad de subofiţer, respectiv gradul de sergent major, în cadrul festivităţilor ce au avut loc la sediile celor două instituţii de învăţământ cu profil militar. /P.6

Repartizaţi la Arad FOTO: FAN

UTA BD, pas cu dreptul

UTA Bătrâna Doamnă a păşit cu dreptul în noul sezon, câştigând, ieri, după destul suspans, meciul cu Muncitorul Reşiţa. Oaspeţii au condus de două ori, însă apoi au cedat pe final, la o gafă impardonabilă a portarului.
Roland Nagy a spus la final că „a fost un meci cu de toate, specific Cupei României". /P. 7

FOTO: LEO SFÂRA

Remember: 17 iulie

1810 S-a născut August Treboniu Laurian, om de cultură, istoric şi om politic (d. 1881)

1867 S-a născut Dimitrie Gerota, medic român (d. 1939)

1882 A murit Pantazi Ghica, publicist şi scriitor român (n. 1831)

1917 Familia regală a Marii Britanii adoptă numele de Windsor

1918 Este executat, alături de famila sa, ultimul ţar al Rusiei, Nicolae al II-lea Romanov

1923 A murit Theodor Rosetti, publicist şi om politic (n. 1837)

1935 S-a născut Donald Sutherland, actor canadian

1947 S-a născut Camilla Parker-Bowles

1954 S-a născut J. Michael Straczynski, autor, scenarist, producător de televiziune american

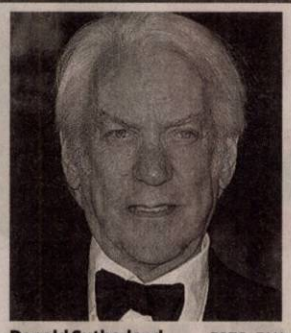

Donald Sutherland FOTO: FAN

1955 A fost inaugurat parcul de distracţii Disneyland

1976 La Montreal (Canada), gimnasta Nadia Comăneci a obţinut trei medalii de aur

1995 A murit Stephen Spender, poet britanic (n. 1909)

1996 Camera Reprezentanţilor a Congresului SUA a aprobat o lege ce prevedea acordarea Clauzei naţiunii celei mai favorizate pe bază permanentă pentru România

2002 A murit Gabriela Manole-Adoc, sculptoriţă română (n. 1926).

Întreruperi de curent

Vineri, 18iulie 2014. În judeţ, h 8-18: Aldeşti, Bârsa, Voivodeni, Hodiş; h 9-14: Radna, Bata.

Sănătate

● **Policlinica DR. TURCIN, oferă:** Cardiologie (EKG, Ecografie cardiacă, Doppler vascular, Holter EKG si TA, Test de efort), Oftalmologie **(NOU - chirurgie pol anterior; CV computerizat; optică medicală)**, ORL (videoendoscopie), pneumologie, gastroenterologie, neuropsihiatrie, medicină de familie, ecografii generale. **Telefon: 0257/285510, www.policlinica-turcin.ro.**

● **Farmacia GLYKON** - UTA, Bl. U 6 (vis-a-vis de biserica în construcţie. DESCHIS ZILNIC: LUNI-VINERI 07.00 -21.00 SÂMBĂTĂ şi DUMINICĂ 08.00-18.00. **Telefon: 0257/241197.**

Sudoku

REGULI: În fiecare bloc sunt câteva cifre între 1 şi 9, stabilite dinainte. Acestea trebuie completate cu cifrele lipsă, în aşa fel încât fiecare număr să figureze o singură dată. De asemenea, cifrele de la 1 la 9 trebuie să figureze o singură dată atât pe rândurile orizontale cât şi pe coloanele verticale ale celor nouă blocuri luate împreună.

ÎNCEPĂTORI

5		6		9				4
				6				
3	1				4		8	2
		5		3	7			
7								9
			6	5		1		
6	8		7				2	5
				4				
1				8		4		6

AVANSAŢI

		9		1		4		7
				9	4		8	
		6	2					
	6						4	3
5	9						7	8
8	7						2	
					6	1		
	2		9	3				
6		1		8		7		

Soluţiile jocurilor din numărul precedent:

ÎNCEPĂTORI

8	9	2	4	5	7	6	3	1
6	3	1	9	2	8	7	4	5
7	4	5	6	1	3	9	8	2
4	1	6	7	3	9	2	5	8
2	5	9	8	4	1	3	6	7
3	8	7	5	6	2	1	9	4
1	6	8	3	7	4	5	2	9
5	2	4	1	9	6	8	7	3
9	7	3	2	8	5	4	1	6

AVANSAŢI

1	2	3	5	4	9	8	6	7
9	4	8	7	6	3	2	1	5
7	6	5	2	8	1	3	9	4
4	7	9	6	2	5	1	3	8
8	5	1	9	3	4	6	7	2
2	3	6	1	7	8	4	5	9
3	9	7	4	1	2	5	8	6
5	1	2	8	9	6	7	4	3
6	8	4	3	5	7	9	2	1

UNDE MERGEM în Arad

Cinema

CINEMA CITY ATRIUM

- **22 Jump Street: O altă adresă de pomină, 14:00, 19:00**
- **Cucereşte-o cu salsa, 14:50, 16:50, 18.50, 20:50, 22:20**
- **Cum să-ţi dresezi dragonul 2 -3D dublat, 13:20, 15:30,, 17:40**
- **Cum să-ţi dresezi dragonul 2 -3D subtitrat, ora 19:50**
- **Din greşeală împreună, orele 19:20, 21:40**
- **Dragoste la persoana a treia, orele 16:15, 21:20**
- **Edge of Tomorrow: Prizonier în timp -3D, orele 20:00**
- **Grace de Monaco, ora 17:00**
- **Maleficent -3D, 16:00, 18:00**
- **New York Melody , 13:50, 16:00, 18:10, 20:20; 22:30**
- **Planeta maimuţelor – Revoluţie 3D, 13:40, 16:30, 19:10, 21:50**
- **Rio 2 -3D, ora 13:50**
- **Sub aceeaşi stea, ora 14:30**
- **Think Like a Man Too: Nebunie în Las V egas, orele 17:30, 19:40, 22:10**
- **Transformers: Exterminarea -3D, orele 14:10, 15:20, 18: 30, 20:30, 21:30**
- **Urma scapă turma, ora 15:00**
- **X-Men: Viitorul este trecut -3D, ora 22:00**

Expoziţii

- **GALERIILE DE ARTĂ „DELTA":**
- **„Lumi de vis – Realismul poetic a lui Manfred Waba" (9-17)**
- **GALERIA DE ARTĂ „ALFA" (B-dul Revoluţiei, nr. 90): • Expoziţie cu vânzare (9-17)**
- **SALA CLIO (str. Horea, nr. 8): • „Secvenţe de timp", expoziţie a Fotoclubului „Mihai Dan Călinescu" Craiova (9-17)**
- **COMPLEXUL MUZEAL ARAD (Palatul Cultural, Piaţa G. Enescu 1,): • „Arheologia arădeană de-a lungul vremii"; • Expoziţia de moluşte „Cochilii". Colecţia prof. Călin Istrate şi prof. Simona Opriş-Dinea (intrarea dinspre Parcul copiilor); • „Din colecţia AAFR ", expoziţie a Foto Club Pro Arad (Sala Ştiinţele Naturii 2); • Sunt obiect de muzeu, caut vizitator (orele 9-17)**
- **GALERIA TAKACS (str. Lucian Blaga): „Culori, culori" de Flory Takacs (9-17)**
- **GALERIA TURN PRIMĂRIE: Expoziţie personală de pictură Maria Furnea - „Rugaciuni" (9-17)**
- **WATERHOUSE (Calea Bodrogului): Expoziţie de pictură a artistului plastic arădean Pavel Iurik (9-17).**

Piete şi târguri

Astăzi este zi de piaţă agroalimentară la Curtici, Sebiş, Bata, Cermei, Zădăreni, Ghioroc, Săvârşin, Secusigiu, Sântana, Târnova, Zăbrani, Zerind. **Tot astăzi au loc târguri săptămânale la** Nădlac, Curtici, Sebiş, Cermei, Săvârşin, Secusigiu, Zerind. **Mâine, vineri, se desfăşoară târguri săptămânale la** Ineu, Şepreuş, Şimand.

Horoscop

BERBECUL (III.21.-IV.20.)
În cursul dimineţii luaţi o hotărâre, în urma căreia sunteţi nevoit să vă schimbaţi programul. Un prieten vă solicită sprijinul într-o problemă de sănătate şi ar fi bine să acceptaţi.

TAURUL (IV.21.-V.20.)
Sunteţi anunţat că mâine veţi pleca într-o călătorie în interes de serviciu. Această veste vă cam încurcă planurile, dar puteţi fi optimist: călătoria va determina schimbări benefice.

GEMENII (V.21.-VI.21.)
Puteţi aborda probleme importante din domeniul afacerilor şi sunteţi capabil să finalizaţi lucrări începute cu mai mult timp în urmă. Aveţi ocazia să rezolvaţi probleme financiare.

RACUL (VI.22.-VII.22.)
Sunteţi foarte activ şi sociabil, ceea ce favorizează relaţiile de colaborare. Se pare că aveţi probleme sentimentale, dar optimismul dumneavoastră este mai puternic.

LEUL (VII.23.-VIII.23.)
Se anunţă un succes remarcabil într-o afacere, însoţit de un câştig substanţial. Cu prilejul unei călătorii în interes personal, s-ar putea să faceţi cunoştinţă cu o persoană importantă.

FECIOARA (VIII.24.-IX.23.)
Sunt favorizate relaţiile de colaborare. Toate activităţile începute azi au mari şanse de reuşită. Aveţi succes în afaceri şi puteţi rezolva problemele financiare ale familiei.

BALANŢA (IX.24.-X.23.)
Au loc schimbări benefice în viaţă dumneavoastră, atât pe plan profesional, cât şi social. Metodele pe care le aplicaţi, deşi nu sunt pe placul tuturor, vă ajută să vă îndepliniţi obiectivele.

SCORPIONUL (X.24.-XI.22.)
Din cauza oboselii, este posibil să fiţi din cale afară de nervos şi să vă controlaţi cu mare greutate. Nu este exclus să vă certaţi cu cei din jur. Vă sfătuim să vă stăpâniţi agresivitatea.

SĂGETĂTORUL (XI.23.-XII.21.)
Aveţi parte de un succes neaşteptat pe plan social şi financiar. Nu pierdeţi momentul favorabil, dar nici nu forţaţi nota! După-amiază plecaţi într-o deplasare neplanificată.

CAPRICORNUL (XII.22.-I.20.)
După o perioada de dezamăgiri, astăzi sunteţi plăcut surprins de succese nesperate în domeniul financiar şi pe planul relaţiilor sentimentale. Nu refuzaţi cooperarea cu colegii de serviciu.

VĂRSĂTORUL (I.21.-II.20.)
În prima parte a zilei vă ocupaţi de rezolvarea unei probleme financiare de care depinde reuşita unei afaceri. Pentru aceasta, sunteţi nevoit să plecaţi într-o scurtă călătorie în afara localităţii.

PEŞTII (II.21.-III.20.)
Se pare că primiţi o primă, ca recompensă pentru finalizarea unei lucrări importante, sau o moştenire neaşteptată. Vă întrebaţi ce ar fi mai bine să faceţi cu bani.

„Jurnal arădean" vă ascultă

De luni până joi, între orele 11.00-13.00, la telefonul 0257.280943, redactorul nostru vă stă la dispoziţie.

ARAD. Dorina Dobrota, domiciliată pe strada Iustin Marişeu (fosta Buşteni), ne-a contactat pentru a-şi exprima indignarea şi nemulţumirea în ceea ce priveşte iluminatul public de pe această stradă. „Soarele este pe cer, iar la stâlp arde becul! Nu înţelegem de ce permite Primăria aşa ceva, ce interese sunt la mijloc pentru ca factura, plătită din banii noştri, să fie cât mai mare?", spune cititoarea.

Un veteran de război de 89 de ani, **Iorgu Bejan**, din Nădlac, are de ani de zile o nemulţumire: pensia sa este de doar 100 de lei! „Am făcut sezisări la Asociaţia Naţională a Veteranilor de Război din Arad, însă nu s-a întâmplat nimic. Este trist şi supărător, mai ales că ceilalţi colegi ai mei au pensii de 6-7 ori mai mari", ne-a declarat acesta.

Ioan Gorici, din cartierul Grădişte, doreşte să mulţumească Primăriei pentru asfaltarea carosabilului de pe Aleea Romanţa. „S-a făcut un lucru bun. Trebuie să mai şi lăudăm administraţia locală, nu numai să o criticăm", a punctat cititorul.

JA-D.L.

DENUMIREA VALUTEI	BNR	BCR		BRD		Intesa Sanpaolo Bank		Banca Românească		Nextebank		Alpha Bank		Banca Comercială Feroviară		Casa de schimb LUXOR	
		C	V	C	V	C	V	C	V	C	V	C	V	C	V	C	V
Euro	4,43	4,37	4,51	4,33	4,48	4,37	4,45	4,42	4,47	4,38	4,46	4,36	4,50	4,37	4,46	4,40	4,44
Dolar SUA	3,27	3,20	3,36	3,18	3,31	3,22	3,29	3,25	3,31	3,20	3,31	3,18	3,36	3,19	3,32	3,23	3,27
Forint	0,0143	0,0138	0,0150	0,0132	0,0148	0,0135	0,0155	-	-	0,0137	0,0150	-	-	-	-	0,0141	0,0144
Gram aur	136,61																

Vremea

Joi, 17 iulie

www.aradon.ro

18° LA ORA 6 — temperaturile se vor situa între 17 şi 18 grade. Vântul va sufla cu 17 km/h dinspre NNE.

29° LA ORA 18 — temperaturile se vor situa între 28 şi 29 grade. Vântul va sufla cu 14 km/h dinspre NE.

Ziua precedentă

Arad	17 - 30	Umiditate:	43 %
Lipova	17 - 30	Presiune:	982,05 mb
Chişineu- Criş	17 - 30	Precipitaţii:	10 %
Săvârşin	16 - 29	Vânt:	14,48 km/h
Sebiş	16 - 29	Direcţie vânt:	NNE

Soarele

Răsare: 06:00
Apune: 21:22

Azi

Temperaturile se vor situa între 18 şi 29 grade. Vântul va sufla cu 14 – 17 km/h, dinspre NE-NNE.

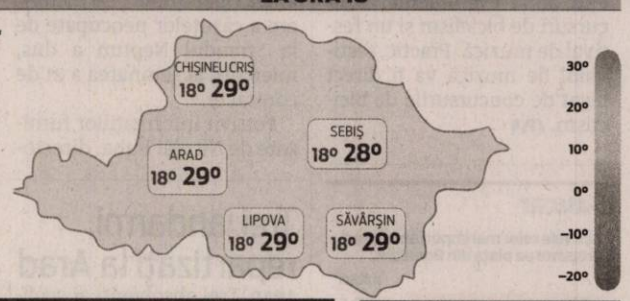

FAZELE LUNII

27.06. · 5.07. · 12.07. · 19.07.

JOI	VINERI	SÂMBĂTĂ	DUMINICĂ
18° 29° mai mult senin	17° 29° după-amiază, furtună cu fulgere	17° 30° mai mult senin	18° 28° izolat furtună cu descărcări electrice

Calendar

Biserica ortodoxă: Sf. M. Mc. Marina; Sf. Ier. Eufrasie
Biserica greco-catolică: Sf. m. Marina
Biserica romano-catolică: Ss. Alexie, cerşetor; Marcelina, fc.

Prognoză pentru trei zile

Temperaturile minime vor fi cuprinse între 17 şi 18 grade, iar cele maxime între 28 şi 30 grade.

Temp.minime: 17 - 18 °C
Temp.maxime: 28 - 30 °C.

JURNAL ARĂDEAN
B-dul Revoluţiei nr. 62, Arad
BRAT Auditat de BRAT
Reclamaţii difuzare: 0257/212.032

Director: Mircea Ţîşcă (8427)
Secretariat: 0257.281802 (centrala), fax - 0257.212.012
Şef departament difuzare: Carmen Csordas
Marea publicitate: 0257.280904
Mica publicitate: 0257.210775; B-dul Revoluţiei, nr. 81
Tiparul executat la: Tipografia Inform Media Debrecen

Redactor şef: Adriana Barbu (8416)
Responsabil de număr: Dan Lazăr
Secretar general de redacţie: Gabriela Groza (8423); **Departamente: Eveniment:** Simona Butaru, Monica Ardelean (8405), Alin Gherasim (8417), Ioana Costaş (8414); **Politic:** Simion Todoca (8434); **Economic:** Andreea Pintea (8415); **Cultură, Învăţământ:** Vasile Filip (8421); **Social:** Diana Duţu (8413); **Sport:** Daniel Scridon (8424), Leo Sfâra (8422), Dan Lazăr (8406).
Tehnoredactare: Ghizela Şerban (8409), Munteanu Daniel (8411).
REDACŢIE: tel. 0257.281802 (centrala); fax 0257.212.012, 0257.228.592; e-mail:redactia.jurnalaradean@informmedia.ro, adevaruldearad@informmedia.ro, publicitate.jurnalaradean@informmedia.ro, publicitate.adevarul@informmedia.ro

Au intrat în insolvenţă

ARAD. Firmele din Arad au dus-o mai bine în acest an faţă de anul precedent şi mult mai multe dintre ele şi-au permis să se achite de datorii. Cel puţin dacă se au în vedere datele statistice publicate de organele abilitate.

În perioada 1 ianuarie - 31 mai 2014, la nivelul judeţului, conform datelor furnizate de Oficiul Naţional al Registrului Comerţului, au intrat în insolvenţă un total de 281 de firme (din cauza imposibilităţii de a achita datoriile restante şi altor creditori decât Statul). Deşi este un număr important de firme, trebuie precizat că acesta este cu 15,11% mai mic decât numărul firmelor intrate în insolvenţă în perioada similară a anului trecut: 331.

Nu au putut achita datoriile FOTO: FAN

Suspendări, dizolvări, radieri

Alte 253 de firme din judeţ şi-au suspendat activitatea, în această perioadă, cu mult mai puţine (-20,94%) decât în primele luni din anul trecut, când s-au înregistrat 320 de suspendări. În plus, 151 de firme au fost dizolvate, în ianuarie-mai 2014, cu 17,93% mai puţine decât anul trecut, în aceeaşi perioadă, când s-au consemnat 184 de dizolvări. **JA – S.B.**

Doctorul Ban, Cetăţean de onoare la Şepreuş

ŞEPREUŞ. Consiliul Local al comunei Şepreuş, întrunit miercuri dimineaţă, „în semn de omagiu", potrivit spuselor primarului Simion Incicău, a acordat titlul de Cetăţean de onoare al comunei, post mortem, lui Gheorghe Ban. În plus, o stradă din localitate se va numi „Dr. Gheorghe Ban". „A fost un fiu al satului, mereu aproape de comuna noastră. A fost alături de şepreuşeni, pe care i-a ajutat întotdeauna, indiferent de statutul social", ne-a dezvăluit primarul Simion Incicău.

Gheorghe Ban, fost director al Direcţiei Sanitar-Veterinare Arad, şi-a pierdut viaţa la finele lunii iunie, când în timpul unei furtuni puternice un copac a fost doborât peste maşina în care se afla, în trafic, pe strada Ştefan Augustin Doinaş. **JA – S.B.**

Acoperiş pentru cei singuri

Aleşii au aprobat condiţiile în care tinerii fără familie pot beneficia de cazare, pe Tarafului.

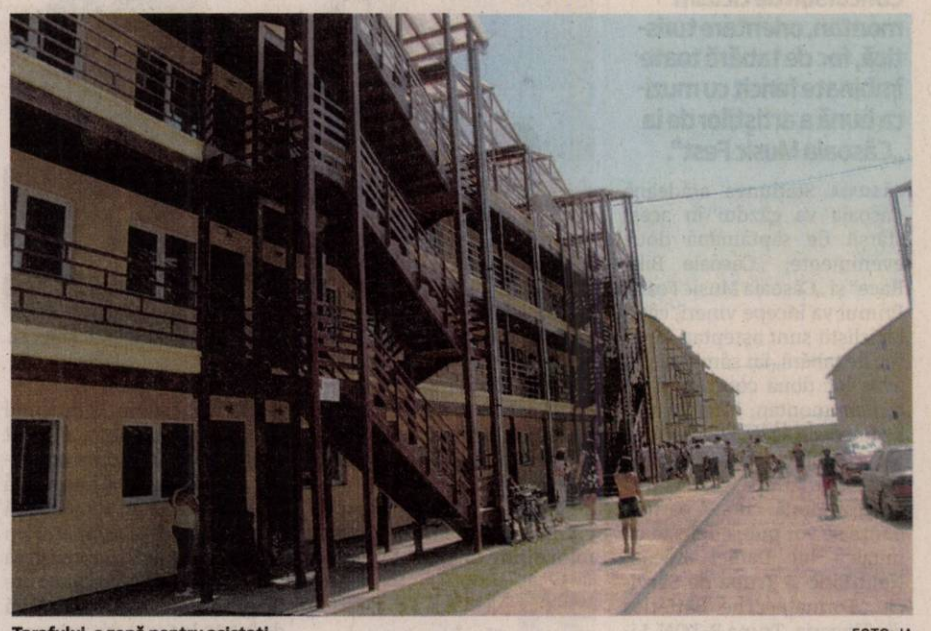

Tarafului, o zonă pentru asistaţi FOTO: JA

ARAD. Tinerii proveniţi din sistemul de protecţie a copilului din judeţul Arad vor putea fi cazaţi într-un „Centrul social cu destinaţie multifuncţională" de pe strada Tarafului.

Aleşii municipali au aprobat, în cursul acestei luni, măsurile necesare pentru funcţionarea acestui centru: stabilirea personalului care va fi angajat aici, precum şi condiţiile pe care trebuie să le îndeplinească tinerii pentru a beneficia de cazare. În noul centru, care va fi inaugurat joi, vor fi angajaţi doi asistenţi sociali, un administrator, un psiholog şi un referent.

„În vederea internării tinerilor la Centrului social cu destinaţie multifuncţională din municipiul Arad, judeţul Arad, Comisia de internare, externare şi disciplină va avea în vedere următoarele criterii: tinerii să provină din sistemul de protecţie a copilului din judeţul Arad (instituţii publice sau ONG-uri), tinerii să nu-şi cunoască familia naturală sau să nu poată fi reintegraţi în familia naturală sau extinsă, tinerii să fie cu vârsta cuprinsă între 18 şi 27 ani, la data internării şi să fie capabili să se gospodărească singuri", se precizează în hotărârea CLM.

Până la 3 ani

Tinerii vor fi cazaţi în dormitoare cu maxim două locuri (de familie), va fi disponibil un grup sanitar cu duş la maxim patru persoane, o bucătărie comună, spălătorie şi uscătorie pentru maxim 10 persoane, o cameră comună pentru socializare, pentru maxim 10 persoane, precum şi 1-2 cabinete pentru personal de specialitate. Fiecare cazare se face pentru o perioadă de probă de 3 luni la finele căreia comisia va hotărî fie aprobarea cazării în continuare, fie respingerea cazării, în funcţie de cele constatate pe parcursul perioadei de probă, de către angajaţii Biroului integrare socială pentru copii şi tineri. Durata maximă pentru care se asigură cazarea în Centrul social cu destinaţie multifuncţională este de 3 ani. Această perioadă poate fi prelungită prin hotărâre a Comisiei de cazare în cazuri excepţionale. **JA – S.B.**

Investiţie

Valoarea investiţiei în centrul de pe Tarafului este de 2,4 milioane lei, finanţarea fiind asigurată de BIRD în cadrul unui proiect derulat de Ministerul Muncii, Familiei şi Protecţiei Sociale privind incluziunea socială. Centrul social destinat tinerilor are o suprafaţă de 460 metri pătraţi şi va avea cel mult 40 de beneficiari.

Burse „Vasile Goldiş" - ŞCOLARIZARE GRATUITĂ şi facilităţi sporite la plata taxei de şcolarizare acordate de UVVG

Universitatea de Vest „Vasile Goldiş" din Arad oferă numeroase facilităţi şi Burse „Vasile Goldiş" – şcolarizare gratuită, în număr nelimitat, studenţilor care se înscriu în anul I universitar 2014-2015 la una, sau mai multe specializări din cadrul celor 6 facultăţi ale UVVG.

Ofertă academică este generoasă şi cuprinde 34 de specializări licenţă, 24 studii de masterat, 6 cursuri postuniversitare de specialitate, Şcoală doctorală în domeniile medicină şi biologie şi o Şcoală postdoctorală.

Universitatea de Vest „Vasile Goldiş" are calificativul maxim „GRAD DE ÎNCREDERE RIDICAT" acordat de ARACIS pentru performanţele obţinute în asigurarea calităţii actului de educaţie.

Facilităţi la plata taxei de şcolarizare:

■ Absolvenţii de liceu, promoţia 2014, care au obţinut la bacalaureat media cuprinsă între 8,50 şi 10 şi care optează pentru programele de studii din oferta universităţii cu excepţia programelor din cadrul Facultăţii de Medicină, Medicină dentară şi Farmacie, *beneficiază de şcolarizare gratuită pentru semestrul I al anului I de studiu (bursa Vasile Goldiş)*. Bursele acordate sunt nelimitate.

■ Pentru achitarea integrală a taxei de şcolarizare, la înscrierea în anul I, nivel licenţă, *candidaţii beneficiază de o reducere de 10 %.*

■ Studenţii care provin din aceeaşi familie, *beneficiază fiecare de o reducere de 10 % a taxei de şcolarizare.*

■ Studenţii înscrişi în anul I de studiu la programele de studii din oferta universităţii cu excepţia programelor din cadrul Facultăţii de Medicină, Medicină dentară şi Farmacie, şefi de promoţie 2014 şi olimpicii, care au obţinut locurile I, II, sau III la olimpiade naţionale, sau internaţionale, *beneficiază de şcolarizare gratuită pentru semestrul I al anului I de studiu 2014-2015.*

■ Studenţii care urmează a doua specializare la nivel licenţă în cadrul universităţii, indiferent de forma de învăţământ, *beneficiază de o reducere de 50 % a taxei de şcolarizare pentru cea de a doua specializare, pe toată perioada şcolarizării.*

■ Studenţii care urmează a doua specializare la nivel licenţă, absolvenţi ai UVVG cu diplomă de licenţă, sau absolvenţi ai colegiilor universitare din cadrul UVVG, sau absolvenţi ai *Colegiului particular "Vasile Goldiş" Arad*, beneficiază de o reducere de 20% a taxei de şcolarizare.

■ Studenţii care urmează o specializare la nivel masterat, sau curs postuniversitar, absolvenţi ai UVVG, *beneficiază de o reducere de 25 % a taxei de şcolarizare pentru cea de a doua specializare, pe toată perioada şcolarizării.*

■ Studenţii care fac parte din categoria personalului clerical *beneficiază de o reducere de 50% la plata taxei de şcolarizare, precum şi a taxei pentru finalizarea studiilor, pe toată perioada şcolarizării.*

Toţi studenţii pot beneficia, la cerere, de eşalonarea plăţii taxei de şcolarîzare în rate lunare. Nu se percepe taxă de înscriere şi nici taxă de admitere. UVVG oferă condiţii avantajoase şi reducerea costurilor de preţ la cazare şi masă.

ADMITEREA ÎN ANUL UNIVERSITAR 2014-2015

Admiterea pentru ciclul universitar de licenţă se organizează pe bază de concurs de dosare: 80% media de la BAC şi 20% media obţinută la limba română de la BAC, în două sesiuni iulie şi septembrie 2014, conform următorului calendar: 01-28 iulie: înscrierea candidaţilor; 30 iulie - afişarea rezultatelor finale. Sesiunea de toamnă: 01 - 21 septembrie - înscrierea candidaţilor; 23 septembrie - afişarea rezultatelor finale;

Domeniul Sănătate: 01 – 26 iulie: înscrierea candidaţilor; 28 iulie – susţinerea testului grilă; 1 august - afişarea rezultatelor finale.

Acte necesare la înscriere: Diploma de bacalaureat în original, sau adeverinţă în original; Certificat de naştere (copie legalizată); Certificat de căsătorie (copie legalizată); Adeverinţă medicală; Trei fotografii format I; Dosar plic.

■ **Universitatea de Vest „Vasile Goldiş" din Arad şcolarizează absolvenţi de liceu cu, sau fără diplomă de bacalaureat prin colegii universitare.**

Înscrieri şi informaţii la Oficiul Permanent de Informare şi Înscriere (B-dul Revoluţiei nr. 94-96), luni - vineri între orele 9,00-18,00; sâmbătă şi duminică între orele 9,00-13,00;

Telefon 0257/280373, sau email: admitere@uvvg.ro; site: www.uvvg.ro.

(398826)

Falcă îşi serbează zece ani de mandat la ştrand

ARAD. Zi mare pentru primarul Aradului, Gheorghe Falcă, care va sărbători, astăzi, cei zece ani de mandat în fruntea Primăriei Arad. Nu oriunde şi nu oricum, ci la Ştrandul Neptun, începând de la ora 20.30, în prezenţa a sute de oameni. Totul gândit după modelul de anul trecut când, tot în vară, tot seara şi tot pe ştrand, primarul şi-a prezentat planurile privind dezvoltarea viitoare a Aradului („Arad- Perspective") în prezenţa a o mie de oameni.

Gheorghe Falcă FOTO: JA

Atunci, mai exact pe 22 august, administraţia ştrandului a deschis baza de agrement şi pe timp de seara, aşa cum se practică în unele aqua-parcuri din occident, dar doar pentru acel eveniment dedicat aproape în întregime primarului şi viziunii acestuia despre municipiu până în anul 2027.

Acum se revine la soluţia adoptată anul trecut, dar tot pentru o singură prezentare de seară, suportabilă în mijlocul verii. Şi tot pentru a indica viziunea edilului, trecută şi viitoare. Evenimentul de acum a fost intitulat „Arad, între tradiţie şi schimbare la începutul secolului XXI" şi a fost prezentat drept unul care se doreşte a fi un bilant la 10 ani de mandat al primarului. La eveniment sunt aşteptaţi să participe sute de invitaţi. **JA-A.B.**

Premierul Ponta, descindere la Arad

ARAD. Premierul Victor Ponta va fi prezent, astăzi, la Arad. Vestea e 90% sigură, premierul urmând să facă o scurtă vizită în judeţul nostru în cazul în care programul său nu se va aglomera astăzi prea mult. Principala ţintă a prim-ministrului va fi, potrivit informaţiilor primite din zona PSD, o vizită la şantierul autostrăzii Arad-Nădlac pentru a analiza situaţia şi a se informa cu privire la stadiul lucrărilor. Este posibil ca tot acolo să aibă loc şi întrunirea cu liderii PSD din Arad, în cazul în care Victor Ponta nu va mai găsi timp pentru o şedinţă cu colegii în municipiu şi pentru vizita la pasajul de pe centură unde au început în sfârşit lucrările. Descinderea la Arad este posibilă în condiţiile în care Victor Ponta se află la Belgrad într-o vizită oficială iar drumul spre Bucureşti trece prin judeţul nostru. Este posibil în plus ca Victor Ponta să participe în acest week-end la Târgul de fete de la Găină, eveniment la care Aradul are întotdeauna o participare numeroasă. **JA-A.B.**

Investiţie la „Ţichindeal"

ARAD. Administraţia locală a anunţat o importantă investiţie în sistemul de încălzire de la Liceul Pedagogic Dimitrie Ţichindeal (str. Dragalina nr. 5-7). Potrivit anunţului publicat în Sistemul electronic de achiziţii publice (SEAP), Primăria intenţionează contractarea unei lucrări pentru reabilitarea instalaţiei termice şi schimbătorului de căldură în plăci de la unitatea de învăţământ, prin licitaţie publică.

„Valoarea estimată a lucrărilor este de 757.600 lei din care 688.728 lei lucrări, iar 68.872 lei reprezentând „diverse şi neprevăzute", se precizează în documentaţia de licitaţie. **JA – S.B.**

Terapia prin Rezonanţă Magnetică MBST

Recomandată pentru tratamentul:

Osteoporozei şi Artrozelor

•coloana vertebrală, articulaţia şoldului, genunchiului, umărului, etc

Arad: 0257 - 213 888

www.laurusmedical.ro

LaurusMedical clinics

(146520)

RECLAME

Biciclete şi muzică la Căsoaia

Concursuri de ciclism montan, orientare turistică, foc de tabără toate îmbinate fericit cu muzica bună a artiştilor de la „Căsoaia Music Fest".

Au prezentat cele două evenimente FOTO: A.G.

CĂSOAIA. Staţiunea arădeană Căsoaia va găzdui în acest sfârşit de săptămână două evenimente: „Căsoaia Bike Race" şi „Căsoaia Music Fest". Primul va începe vineri, când bicicliştii sunt aşteptaţi la un foc de tabără, iar sâmbătă vor avea loc două concursuri de ciclism montan: Mountainbike Race, de 35 de kilometri, şi Mountainbike Elite, de 45 de kilometri. După finalizarea acestor două curse, participanţii se vor putea delecta cu muzica lui Daniel Julean, Nelu Pitic şi Trupa de Serviciu, Formaţia The Batteries din Ungaria, Trupa B-TON, Livia Daniel, Angela Darocz şi Formaţia Nova Band, artiştii care vor cânta la „Căsoaia Music Fest". Duminică de dimineaţă vor fi două concursuri de alergare montană, de 7 şi 14 kilometri, dar şi un concurs de orientare turistică. „Încercăm să scoatem lumea afară, să mai vadă şi altceva decât internet. Iar, cu această ocazie, vrem să îmbinăm sportul, cultura şi turismul", a spus unul dintre organizatori.

> Ne bucurăm că, după preluarea taberei, am reuşit să scoatem Căsoaia din anonimat
> NICOLAE IOŢCU

A crescut

Iar dacă ne referim la turismul în Căsoaia, acesta a crescut semnificativ în ultima perioadă. „Ne bucurăm că iată, după preluarea taberei, am reuşit să o scoatem din anonimat. Prin astfel de activităţi am reuşit să creştem numărul celor care frecventează această tabără de la 300 la 1.200 de persoane, contribuind astfel şi la promovarea judeţului Arad", a declarat Nicolae Ioţcu, preşedintele Consiliului Judeţean Arad.

ALIN GHERASIM
alin.gherasim@informmedia.ro

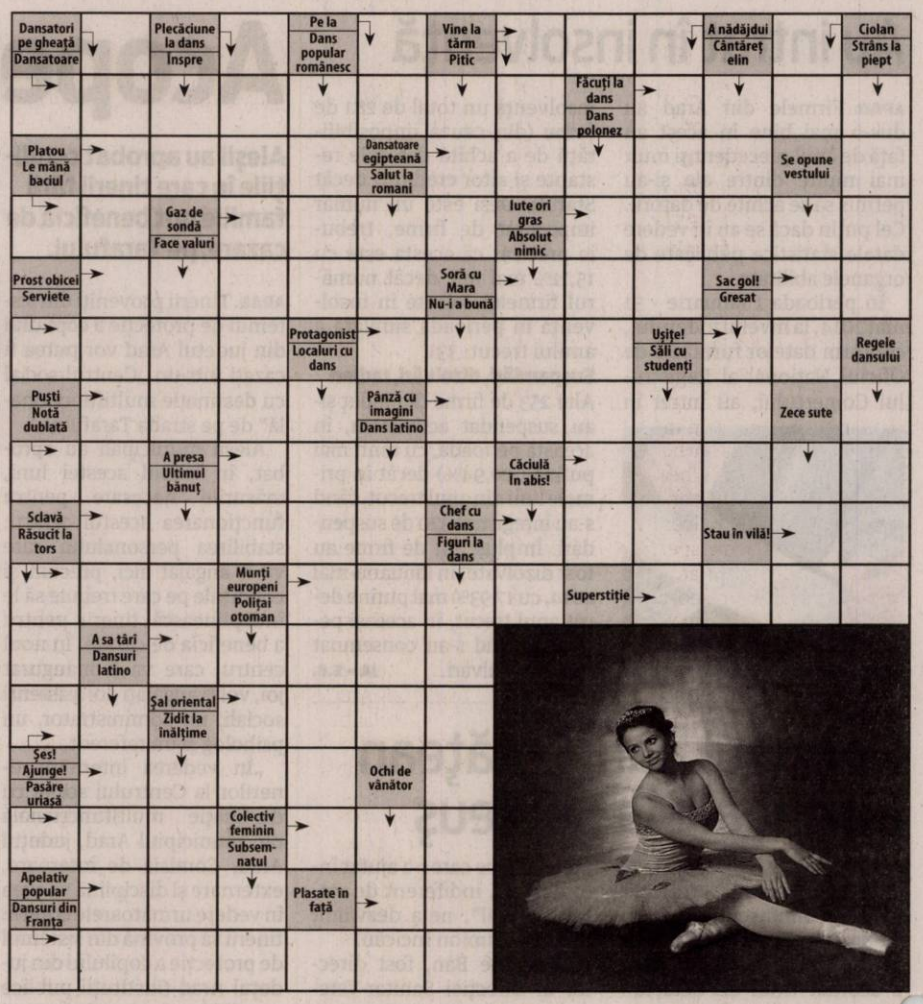

Reţeta zilei

Salată în straturi

INGREDIENTE. 2 porţii: 2 cepe, 3 castraveţi, 100 g brânză de capră, 150 g salam de vară uscat, 2 gălbenuşuri de ou, maioneză, caşcaval, pătrunjel verde, sare şi piper după gust. Pentru servit: iaurt.

MOD DE PREPARARE. Tăiem cubuleţe ceapa, salamul şi castraveţii. Într-un bol se aşează în starturi - castraveţi, ceapă, salam, brânză, salam, maioneză şi ultimul strat va fi caşcaval ras. Se presară pătrunjel tăiat mărunt apoi se acoperă cu folie alimentară. Se introduce la rece pentru 30 minute - 1 oră. Se serveşte cu iaurt, sare şi piper. Este cea mai bună salată de vară, simplă şi delicioasă. Perfectă pentru picnic. **Poftă bună!**

Pentru mai multe reţete intră pe www.culinar.ro

Rubrică sponsorizată de
cora

Citire apometre

Vineri, 18.07.2014. Blocuri 7-48 Pasaj, blocuri Dr. I. Suciu, blocuri I. Maniu, blocuri 151-200, 201-255A, 301-325, 551-585, 601-620, 701-734 Micălaca, blocuri „A", „N" Calea Aurel Vlaicu, blocuri Haţeg, Fluturilor, Predeal, blocuri Calea Romanilor, Patria, Moţilor, Haiducilor, M. Scaevola, C. Coposu, T. Vladimirescu, P-ţa Spitalului, G. Birta, Banu Mărăcine, Păşunii, Gherghinei, Abrud, Digului, Hortensia, Moraviei, I. Mureşan, V. Necula, Mierlei, Şt. O. Iosif, Salontei, Prunului, Ţichindeal, Ulpiu, Alunului, Zânelor, Nădejde, Emilian, Laurian, Aron Pumnul, Ghioceilor, Lupeni, Craiovei, Lăcrămioarelor, Nufăr, T. Brediceanu, Dragoş Vodă, Porumbacului, Vulturilor, Veseliei, Mehedinţeanu, Filotei, Volta, Lungă, Rosmarinului, Dumbrava Roşie, Vadului, Cuptorului, Podului, Bulgară, Rodnei, L. Rebreanu, Ardealului, I. Jianu, Milcov, D. Cantemir, Toporaş, Arcaşilor.

Soluţia integramei din numărul precedent

P ■ F ■ VII ■ Z ■ T ■ URSITI ■ STILOU ■ EPISTOLE ■ ICI ■ EDEC ■ EPILOG ■ M ■ ERES ■ UC ■ RASI ■ ASI ■ ARS ■ CA ■ ET ■ TABLA ■ TASTA ■ MI ■ AUTORI ■ EMU ■ NECTAR ■ ROMAN ■ SAL ■ AC ■ DE MANA ■ TEC ■ IP ■ LIVIA ■ E ■ I ■ ETERN ■ SF ■ EROI ■ OPT ■ ST ■ PIX ■ STA

Programe TV joi, 17 iulie

TVR 1

06.00 Zestrea românilor
06.30 Legendele palatului: Luna îmbrăţişează Soarele. (serial, Coreea de Sud, 2012)
07.50 Zon@
08.00 Telejurnal matinal
09.00 Armăsarul sălbatic. (serial, Australia, 1998)
09.30 Viaţa dublă a lui Eddie McDowd. (serial, Canada-SUA, 1999)
10.00 Nimic prea bun pentru un cowboy. (serial, Canada, 1998)
10.50 Pe scurt despre orice
11.00 Teleshopping
11.30 Exclusiv în România
12.20 Oameni care au schimbat Lumea
12.30 Lumea şi noi
13.00 De joi până joi
15.30 Akzente
16.50 Legendele palatului: Luna îmbrăţişează Soarele. (serial, Coreea de Sud, 2012)
18.10 Lozul cel mare
18.45 Nimic prea bun pentru un cowboy
19.35 România.ro
20.00 Telejurnal. Meteo
Omologarea tragerilor Joker, Loto 5 /40, Loto 6/49 şi Noroc
21.10 Capitalismul: o poveste de dragoste. (Documentar, SUA, 2009) Pornind de la impactul dominaţiei corporaţiilor asupra vieţii cotidiene a americanilor şi, prin extrapolare, a restului lumii, realizatorul documentarului – Michael Moore - încearcă să găsească răspunsuri la întrebarea "Ce preţ plăteşte America pentru dragostea sa faţă de capitalism?
23.20 Focus. (Dramă, SUA, 2001)
01.10 Prin Ţara Zânelor. (redifuzare) Poveşti din preistorie…
01.40 Zestrea românilor. (R)
02.05 Focus. (Dramă, SUA, 2001)

PRO TV

07.00 Ştirile PRO TV. Ce se întâmplă, doctore? Omul care aduce cartea
10.05 Film serial: Tânăr si nelinistit. (r)
11.00 Film artistic: Extemporal la dirigentie. (r)
13.00 Stirile PROTV
14.00 Film serial: Tânăr şi neliniştit. Ep. 4754
15.00 (AP) Film artistic: O mare cumpana. Titlu original: Two Against Time. Producţie: USA, 2002. Regia: David Anspaugh. Cu: Marlo Thomas, Ellen Muth, Peter Friedman, Karen Robinson. Gen: drama. Julie Portman (Marlo Thomas) face tot posibilul pentru a le asigura un viitor copiilor ei. In timp ce Michael, fiul ei, apreciaza sacrificiile mamei, Emma, fiica rebela, ii face tot mai multe probleme.
17.00 Stirile PROTV
17.30 La Maruta
19.00 Ştirile PROTV
20.30 Pericol in Seattle. Titlu original: Southern Justice aka True Justice Producţie: SUA, Canada, 2010. Regia: Richard-Beattie, Keoni Waxman-Cu: Steven Seagal, LochLyn Munro, Sarah Lind, Jesse Hutch, Tanaya Beatty, Adrian Holmes. Gen: actiune
22.30 Stirile PROTV
23.05 Film serial: Chuck. Episodul 5, sezon 5. Regie: Chris Fedak, Josh Schwartz. Producţie: SUA, 2007. Cu: Zachary Levi, Yvonne Strahovski, Joshua Gomezr, Adam Baldwin, Vik Sahay. Gen: actiune
00.00 Pericol in Seattle. (r)
02.00 Stirile PROT.V (r)
03.30 Promotor. (r)
04.00 I like IT. (r)
04.30 Chuck. (r)
05.30 La Maruta. (r)

ANTENA 1

06.00 Observator. (live)
08.00 Divertisment: 'Neaza cu Razvan si Dani. (live)
10.50 In gura presei cu Mircea Badea
11.40 Teleshopping
12.00 Reality-show: Mireasă pentru fiul meu (sezonul 3). (live)
13.00 Observator. (live)
14.00 Reality-show: Mireasă pentru fiul meu (sezonul 3). (live)
16.00 Observator. (live)
17.00 News Magazine: Acces direct cu Simona Gherghe. (live)
19.00 Observator. (live)
Observatorul Antenei 1 este construit ca un jurnal de atitudine, în care subiectele mari, grave, naţionale contează şi nu suferă în competiţia cu soluţia facilă a ştirilor sângeroase.
20.00 Observator special cu Octavia Geamanu
20.30 Burlacita
23.00 Un Show Păcătos cu Dan Capatos
01.00 Observator. (r)
02.00 Nikita. serial, SUA 1997
03.30 Observator special (r)
04.00 Acces direct. (r)
„Acces Direct" este o emisiune axată pe actualitatea de zi cu zi, în care „vedetele" sunt oamenii obişnuiţi, cu problemele, bucuriile, grijile şi întâmplările lor ieşite din comun. Reporterii speciali aduc în atenţia telespectatorilor precum şi a publicului din platou cazuri impresionante de viaţă, subiecte sociale dar şi ştiri mondene din actualitatea fierbinte a vedetelor şi personalităţilor autohtone.

HBO

06.00 Citaţia. Thriller, SUA, 2013. Cu: Cuba Gooding Jr., Ashley Scott, Bailey Chase, James Hong, Tichina Arnold
07.30 Samsara. Documentar, SUA, 2011. Regia: Ron Fricke
09.10 Familia Crood. Animaţie, SUA, 2013
10.50 Frank şi robotul. SF, SUA, 2012. Cu: Frank Langella, James Marsden, Liv Tyler
12.20 Pe platourile de filmare
12.50 Oameni mari şi fără minte 2. Comedie, SUA, 2013. Cu: Adam Sandler, Kevin James
14.30 Madagascar 3: Fugăriţi prin Europa. Animaţie, SUA, 2012
16.05 Seducătorul 2. Comedie, Germania, 2013. Cu: Til Schweiger, Emma Schweigerer, Samuel Finzi, Jasmin Gerat
18.10 Copacabana. Comedie, Franţa, 2010. Cu: Isabelle Huppert
20.00 Vogue - un nume de legendă. Documentar, SUA, 2012. Regia: Fenton Bailey, Randy Barbato
21.05 Noaptea dintre bine şi rău. Dramă, SUA, 1997. Regia: Clint Eastwood Cu: John Cusack, Kevin Spacey, Jack Thompson, Lady Chablis, Alison Eastwood
23.40 True Blood. - VII, Ep. 3 Dramă, SUA, 2014.
00.40 Ray Donovan. - Ep. 3 Dramă, SUA, 2013.
01.35 Născut din nou. Dramă, Italia, 2012. Cu: Penélope Cruz, Emile Hirsch, Adnan Haskovic
03.45 Ţinutul gheţurilor. Thriller, SUA, 2013. Regia: Scott Walker Cu: Nicolas Cage, John Cusack, Vanessa Hudgens, 50 Cent, Radha Mitchell
05.30 Filme şi vedete

TVR 2

09.00 Filler Anul Brâncoveanu 09.05 Documentar 360° 10.00 Kile te omoară cu zile 10.10 D'ale lu' Mitică 12.00 Memoria exilului românesc 13.00 Concertele Festivalului G. Enescu 14.00 Documentar 15.00 Viaţa cu Derek 15.50 5 minute de istorie 16.00 Carabinierii 17.00 O poveste... cu cântec! 17.30 Spectacolul lumii… 18.00 Telejurnal 19.00 Documentar 360° Kamceatka 20.00 Polo. CE: Muntenegru - România 21.30 Festivalul International de Circ de la Monte-Carlo22.00 Ora de ştiri 23.00 Anul Brâncoveanu 23.10 La birou 23.35 La birou 24.00 Documentar Pământul şi locuitorii săi

AXN

07.00 NCIS: Anchetă militară 07.50 Mesaje de dincolo 08.45 Conan aventurierul 09.40 Vânătorii de comori 10.40 Comisarul Rex 11.40 Mesaje de dincolo 12.35 Merlin 13.30 NCIS: Anchetă militară 14.25 Parteneri cu bucluc 15.20 Vânătorii de comori 16.20 Conan aventurierul 17.15 Merlin 18.10 NCIS: Anchetă militară 19.05 Comisarul Rex 20.05 Parteneri cu bucluc 21.00 CSI: New York Criminaliştii 22.00 No Limit 23.15 Minţi criminale 00.10 Post Mortem 01.10 No Limit 02.20 Parteneri cu bucluc 03.05 Post Mortem

ANTENA 3

6.00 Ştirile dimineţii 9.40 Daily Income 10.00 Previziunile zilei 11.00 Se întâmplă în România 12.00 Ştiri 13.00 Se întâmplă în România 14.00 Ştiri 15.00 Esenţial 17.00 100 de minute cu Alessandra Stoicescu 18.45 La ordinea zilei 20.30 Subiectiv c 21.30 Sinteza zilei cu Mihai Gâdea 23.15 În gura presei cu Mircea Badea 00.00 Ştiri 1.10 Sinteza zilei, reluare 2.00 Ştiri 2.10 Sinteza zilei, reluare 3.00 Ştiri 3.10 Subiectiv, reluare 4.10 La ordinea zilei, reluare 5.10 La ordinea zilei, reluare 5.20 În gura presei, reluare

PRIMA TV

07:00 Cântecul ciocârliei 09.00 Regina cumpărăturilor 10.30 Click! Poftă bună! 11.00 Răzi şi câştigi 11.30 Trăsniţii 12.30 Nimeni nu-i perfect 14.00 Trăsniţii din Queens 15.00 Premiantul 17.00 Regina cumpărăturilor 19.00 Răzi şi câştigi 19.30 Trăsniţii 20.00 Cireasa de pe tort 21.00 S.O.S., sănătatea mea! 22.00 Ajutor, vreau să slăbesc! 23.00 Click! 00.00 CSI Crime şi investigaţii 01.00 Trăsniţii 01.30 Trăsniţii din Queens 02.30 Ştiri 03.00 S.O.S., sănătatea mea! 04.00 Ajutor, vreau să slăbesc! 05.00 Danni Lowinski 05.30 Nimeni nu-i perfect

CINEMAX

07.00 Halo 4: Drumul spre întuneric 08.30 Arest preventiv 09.55 Ziua Şacalului 12.15 Banii 13.40 Ultimul om 15.15 Un ciudat şir de evenimente. Dramă, Franţa, 2013. 16.55 Arest preventiv. Dramă, Franţa, 1981. 18.20 Ce ştia Maisie 20.00 Treme. (s) Dramă, SUA, 2013. 21.00 Miami Vice Acţiune, SUA, 2006. Regia: Michael Mann. 23.10 Ultimul om. Dramă, Germania, 2013. 00.45 Elita gangsterilor. Poliţist, SUA, 2013. 02.40 Miami Vice. Acţiune, SUA, 2006. 04.50 Flashback. SF, SUA, 2011.

B1

09.00 ŞTIRILE DIMINEŢII (d) 09.55 Business B1 la zi 10.00 ŞTIRILE DIMINEŢII (d) 10.55 Business B1 la zi 11.00 EVENIMENTUL ZILEI (d) 12.00 Ştirile B1 (d) 13.00 TALK B1 (d) 14.00 ROMÂNIA, ACUM (d) 15.00 Ştirile B1 (d) 16.00 ROMÂNIA, ACUM (d) 17.00 BUTONUL DE PANICĂ (d) 18.00 Ştirile B1 (d) 19.00 AKTUALITATEA B1 (d) 20.00 BUNĂ SEARA, ROMÂNIA (d) 21.30 SUB SEMNUL ÎNTREBĂRII (d) 23.00 LUMEA LUI BANCIU (d) 00.00 Ştirile B1 (d) 01.00 Sub semnul întrebării (r)

ACASĂ

06.00 Bucataria iadului 07.00 Abisul pasiunii 08.00 Rosa diamante 09.00 Teleshopping 09.30 Clona 10.30 Teleshopping 10.45 Sot de inchiriat 11.45 Pentru ca te iubesc 12.45 Teleshopping 13.00 Spune mi ca esti a mea 14.30 Bucataria iadului 15.30 Minciuna 16.30 Rosa diamante 17.30 Clona 18.30 Sot de inchiriat 19.30 Pentru ca te iubesc 20.30 Spune mi ca esti a mea 22.00 Legaturi riscante 23.00 Casa de alaturi 00.00 Lara (s) 02.00 Doctorul casei (r) 02.45 Casa de alaturi (r) 03.30 Lara (r) 05.15 Legaturi riscante (r)

PRO CINEMA

08:30 Acasa in bucatarie 09.30 Doamne de poveste 10.30 Batman: Neinfricat si cutezator 11.00 Batman: Neinfricat si cutezator 11.30 Acasa in bucatarie 12.30 La Maruta 14.00 Prietenii tăi 15.00 Hawthorne 16.00 Prietenii tăi 17.00 La Bloc 18.00 Prietenii tai 19.00 Hawthorne 19.55 La Bloc 21.00 Prietenii tăi 22.00 Pe muchie de cuţit (acţiune, SUA, 1990) 00.00 In mintea criminalului (s) 01.00 Nikita (serial, SUA, 2010) 01.45 In mintea criminalului (r) 02.30 Nikita (r) 03.15 Lumea PRO CINEMA 03.45 Cine A.M.

DIVA

06.00 Anatomia lui Grey 07.00 Cu sânge rece 08.00 Soţii de militari 09.00 Neveste disperate 10.00 Camerista din Manhattan 11.00 Cu sânge rece 12.00 Crimele din Midsomer 15.00 Neveste disperate 16.00 Camerista din Manhattan 17.00 Cu sânge rece 18.00 Soţii de militari 19.00 Anatomia lui Grey 21.00 Haven 22.00 Haven 23.00 A fost odată ca niciodată 00.00 Soţia perfectă 01.00 Cu sânge rece 02.00 Camerista din Manhattan 03.00 Crimele din Midsomer 04.30 Soţii de militari

ANTENA STARS

06.30 Star magazine 08.3(Star news 09.00 STAR MATINAL (cu Rocsana Marcu si Razvan Botezatu) 12.00 STAR MAGAZINE 14.00 NECENZURAT (cu Adriana Bahmuteanu) 16.00 STAR MAGAZINE 17.00 Agentul Vip (reluare) 18.30 STAR NEWS (cu Andra Trandas) 19.00 RAI DA' BUNI (cu Mihai Morar) 21.00 STAR NEWS (cu Andra Trandas) 21.30 AGENTUL VIP (cu Cristian Brancu) 23.45 STAR NEWS (cu Andra Trandas) 00.00 Răi da' buni (reluare) 02.00 Asistentele (reluare) 02.45 Agentul Vip reluare) 04.45 Necenzurat (reluare)

RTL KLUB

06.30 Top Shop 07.00 Desene animate 08.35 Ştiri 09.08 În fiecare dimineaţă! 11.05 Top Shop 12.45 Astro Show 13.50 Focus 14.25 Budapesta, zi şi noapte (rel.) 15.40 Glee (s) 16.45 Moştenirea (s) 17.50 Mentalistul (s) 19.00 Ştiri 20.00 Focus 20.30 Budapesta, zi şi noapte (s) 21.50 Între prieteni (s) 22.25 Glades (s) 00.25 Ştiri 01.00 Reflector

REDACŢIA NU ŞI ASUMĂ RESPONSABILITATEA PENTRU EVENTUALELE SCHIMBĂRI

UNIVERSAL

06.00 Douăsprezece dezastre – Sci-fi 2012 08.00 Să bricolăm în familie 08.30 Să bricolăm în familie 09.00 CSI: Miami 10.00 Castle 11.00 CSI: Miami 112.30 Să bricolăm în familie 13.00 Hawaii 5.0 14.00 CSI: Miami 15.00 Vremea dinozaurilor – Sci-fi, USA 2013 17.00 Să bricolăm în familie 17.30 Să bricolăm în familie 18.00 CSI: Miami 19.00 Castle 20.00 Hawaii 5.0 21.00 CSI: Miami 22.00 Jackie Brown – Drama 1997 01.10 CSI: Miami 02.10 Hawaii 5.0 03.05 Castle 04.00 Castle 05.00 Scandal

Aradi Kamaraszinhaz joacă în Spania şi Ungaria

Compania de teatru maghiar din Arad va participa la două festivaluri, până la sfârşitul lunii iulie.

ARAD. Compania Aradi Kamaraszinhaz va susține, luna aceasta, două specatcole în străinătate. Teatrul maghiar arădean va poposi, mai întâi, în Spania, unde va participa la Festivalul Musical Theater Day, desfăşurat lângă oraşul Torrevieja, în Los Balcones. Arădenii vor prezenta spectacolul „Ruşii", inspirat din muzica şi textele celebrului artist Vîsoţki. Serata lui Harsányi Attila şi Vihula Mihajlo a fost invitată în Spania prin Centrul Cultural Bakelit Multi Art Center din Budapesta.

După Spania, urmează Ungaria, Compania Aradi Kamaraszinhaz fiind invitată la cea de-a 24-a ediție a Festivalului Internațional de Teatru THEALTER din Szeged. Vineri, 18 iulie, începând de la ora 22.00, Sinagoga Veche din Szeged va găzdui reprezentația teatrului maghiar din Arad. E vorba de spectacolul „Sex, drugs, gods & rock'n'roll", prezentat în premieră absolută în limba maghiară. Piesa lui Eric Bogosian a fost tradusă din engleză de Fekete Reka, în rolul principal joacă Harsanyi Attila, regia îi aparține lui Tapaszto Erno. Textul spectacolului este o adaptare a piesei lui Bogosian și a textelor lui Jose Saramago, o operă de atelier a creatorilor spectacolului. Muzica a fost compusă de Borsos Pal și Eder Eniko. „Sex, drugs, gods & rock'n'roll" este o coproducție a Companiei Aradi Kamaraszinhaz, a Asociației MASZK din Szeged și a Centrului Cultural Bakelit Multi Art Center din Budapesta.

JA-D.D.

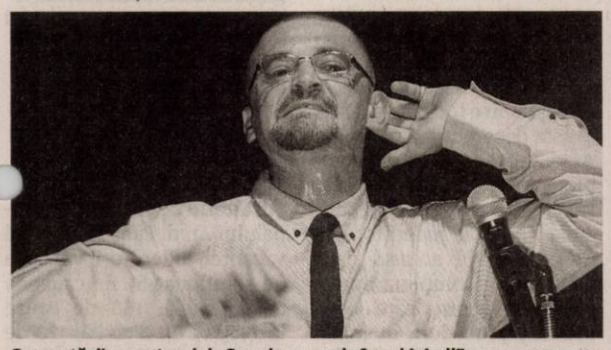

Secvenţă din spectacolul „Sex, drugs, gods & rock'n'roll" FOTO: FAN

La umbra pieselor de şah

În Parcul pensionarilor, depănând amintiri sau dezbătând cele mai importante chestiuni ale zilei.

Lipsa scaunelor şi a curăţeniei sunt principalele probleme din Parcul Eminescu FOTO: DIANA DUŢU

ARAD. Zilele însorite ne-au fost date cu țârâita în această vară. Dar fiecare dintre ele a fost valorificată la maximum de către pensionarii care vin în Parcul Eminescu. Se strâng în jurul meselor, la umbra copacilor din spatele Primăriei. Joacă șah, table, cărți sau remi, pe bani sau pur și simplu de plăcere. Se lasă năpădiți de nostalgie în timp ce deapănă amintiri din tinerețe, dar devin extrem de virulenți când se dezbat cele mai arzătoare chestiuni ale zilei.

De ce vin (aproape) în fiecare zi în parc? „Pentru că ne place, pentru că ne simțim bine" - spun la unison pensionarii. Dar au și nemulțumiri.

Neajunsuri

Prima și ce mai mare nemulțumire este insuficiența scaunelor din zona special amenajată pentru ei. „Au venit în urmă cu vreo trei ani și le-au luat pe toate, spunând că le repară, că le recondiționează. Dar când le-au adus înapoi, au adus numai o parte. Din această cauză, unii oameni sunt nevoiți să stea în picioare câteva ore ca să joace șah sau alceva..." - se plânge un pensionar care a făcut chiar și inventarul scaunelor lipsă: 28 fix. La asta se adaugă și faptul că două dintre mesele din parc sunt crăpate.

Tot la capitolul neajunsuri e menționată și mizeria din zona meselor de șah. „Nu s-a mai făcut curat de câteva săptămâni. E plin de frunze uscate și de praf. Mai vine din când în când câte o femeie cu o plasă și strânge gunoiul, dar... de ce nu-i pune, oare, nimeni pe beneficiarii de ajutor social să mature în parc?" - se întreabă un vârstnic. Nici la păstrarea curățeniei lucrurile nu stau însă prea bine, căci în jurul meselor e plin de mucuri de țigară aruncate pe jos. Pensionarii au o explicație incriminatoare: coșurile de gunoi sunt montate mult prea departe de zona unde stau fumătorii.

După ce le-am ascultat păsurile, ne-am despărțit de vârstnicii din Parcul pensionarilor preluându-le mesajul către autorități: „Ocupați-vă de acest parc!"

Vis

Dacă scaunele şi curăţenia reprezintă dorinţe comune, realizabile, vârstnicii din Parcul pensionarilor au şi câteva... vise, în împlinirea cărora nu prea cred. Doar unul singur au avut curajul să-l exprime: realizarea unei copertine deasupra platformei pe care se află mesele de şah. Aceasta i-ar proteja de intemperii, oferindu-le posibilitatea de a prelungi timpul petrecut în parc.

DIANA DUŢU
diana.dutu@informmedia.ro

Igaş spune că evaziunea a crescut

ARAD. „Evaziunea fiscală este o problemă majoră a României, iar Guvernul Victor Ponta nu este capabil să gestioneze fenomenul. Guvernarea anterioară a reuşit performanța să reducă evaziunea de la 35% din PIB, cât era în 2010, și să o pună pe un trend accelerat descendent înspre o estimare de 13,8% a Consiliului Fiscal în raportul din septembrie 2013. Cifrele oficiale de astăzi, prin spusele președintelui Consiliului Fiscal, sunt extrem de alarmante, 16% din PIB, este un nivel care aduce evaziunea printre problemele de siguranță națională și periclitează viitorul României", avertizează senatorul Traian Igaş.

„Ce face Guvernul Ponta împotriva evaziunii? Reorganizează ANAF-ul și reușește să aibă un grad de colectare foarte scăzut, de sub 60%, unul dintre cele mai scăzute din Europa. Impune mai multe taxe românilor, le crește pe cele existente și ascunde sub preș un proiect de Cod Fiscal nou, atât de necesar României. Ce a ieșit din strategia antievaziune a Guvernului Ponta? Chiar creșterea evaziunii! Dacă strategia antievaziune a Guvernului Ponta a dus la creșterea fenomenului, atunci la ce ne putem aștepta să ducă strategia de creștere economică dacă nu chiar la scăderea economiei și a nivelului de trai ?", mai spune senatorul PDL de Arad.

JA-S.T.

Traian Igaş FOTO: JA

Beliu: trei viţei la o singură vacă

BELIU. Întâmplare ieșită din comun la Beliu, acolo unde o vacă a fătat... tripleți. Trei viței au fost născuți, lucru foarte rar întâlnit. Istoria văcuței „eroine" sună cam așa: animalul din rasa Bălțată Românească, proprietatea lui Andrei Tot, din Beliu, a fost însămânțat artificial. După termenul de gestație, când i-a venit sorocul, vaca a fătat, în primă fază, doi viței. „Al treilea vițel a venit pe lume la aproximativ o oră distanță de la fătarea primilor doi", ne-a anunțat Florea Bolog, cel care a însămânțat artificial vaca. „Și viteii gemeni sunt destul de rari. Însă trei viței la aceeași fătare nu am mai văzut niciodată. Am vorbit cu oamenii de prin sat, nimeni nu a mai auzit de așa ceva. O asemenea raritate se întâmplă, poate, la 100 de ani, dacă nu mai mult. Oricum, pot spune cu siguranță că în zona noastră nu s-a mai auzit de așa întâmplare", ne-a povestit Bolog. Cele trei vițeluțe care au venit pe lume sunt toate din rasa de carne Blue Belgian și sunt sănătoase, iar proprietarul a declarat că speră că va avea noroc de ele.

Viţeii care fac istorie FOTO: FAN

JA-A.G.

Isabela Rabotka FOTO: JA

Şefă la Curtea de Arbitraj a PNL

BUCUREŞTI. Arădeanca Isabela Rabotka a fost aleasă în funcția de vicepreședinte al Curții de Arbitraj a PNL. Alegerea conducerii Curții de Arbitraj a avut loc marți, 15 iulie, la Palatul Parlamentului din București, dintre membrii aleși la ultimul Congres al PNL din 28 iunie 2014. Isabela Rabotka obține astfel al treilea mandat consecutiv în forul de conducere național al Curții de Arbitraj a PNL.

Conform Statutului PNL, Curtea de Arbitraj este instanța supremă a partidului având, printre altele, atribuții privind respectarea prevederilor Statutului și ale Codului Etic al PNL.

JA-D.D.

De ce mai poate candida Văcean?

Este întrebarea pe care o pune, justificat, preşedintele Partidului Conservator Arad, Mircea Purcaru.

ARAD. Președintele PC Arad, Mircea Purcaru, este surprins de faptul că directorul Filarmonicii, Alin Văcean, poate participa la concurs, pentru a-și păstra postul. „Sunt surprins că domnul Văcean mai poate participa la concurs, deoarece una dintre condițiile pe care trebuie să le îndeplinească concurenții este aceea să nu fi avut sancțiuni civile. Or, domnul Alin Văcean, lucru dovedit de instanță, prin acțiunile sale a produs instituției prejudicii materiale, iar Primăria, pentru a le recupera, l-a acționat în judecată. Dacă așa stau lucrurile, de ce a fost acceptat dosarul domnului Văcean? Probabil că, bun, rău, cum este, Primăria vrea ca el să rămână mai departe acolo și se pare că va și rămâne, din moment ce este singurul candidat", spune Mircea Purcaru.

Incompatibilitate

În altă ordine de idei, Mircea Purcaru i-a răspuns fostului consilier Glad Varga, care i-a cerut să aducă probe privind incompatibilitatea sa pe perioada mandatului. „Nu am nimic cu Glad Varga, dar, dacă insistă, voi demonstra că a fost în incompatibilitate, din moment ce în această perioadă a fondat sau condus patru, cinci sau șase ONG-uri, care au primit bani de la Primărie, Centrul Județean de Cultură sau Guvern. Este o schemă paralelă cu aceea prin care SRL-urile dau tunuri pe bani publici", a afirmat președintele PC Arad, Mircea Purcaru.

JA-S.T.

Conservatorul Mircea Purcaru FOTO: JA

Peste nouă tone de prune, confiscate la Vladimirescu

Două transporturi ilegale de peste 9 tone de prune au fost reţinute de către poliţişti.

Prunele au fost confiscate FOTO: FAN

VLADIMIRESCU. Peste 9 tone de prune în valoare de 6.000 de lei au fost confiscate de polițiști în localitatea Vladimirescu. Prunele erau transportate în două autoutilitare: în una erau încărcate 7.000 de kg de prune, iar în cealaltă 2.400 de kg. Șoferii celor două autoutilitare au fost amendați cu 1.000 de lei. În urma verificărilor efectuate, oamenii legii au descoperit că documentele de proveniență nu erau conforme. „L.O. și S.D. au fost depistați și opriți în trafic, pe DN 7, în localitatea Vladimirescu, în timp ce transportau cu două autoutilitare cantitatea de 7.000 de kg de prune, respectiv 2.400 de kg în cea de-a doua. La verificările efectuate s-a constatat că documentele de proveniență a fructelor nu erau conforme, astfel încât, în conformitate cu prevederile Legii 12/1990, întreaga cantitate de fructe, în valoare de 6.000 de lei, a fost reținută în vederea confiscării, iar cei doi șoferi au fost sancționați contravențional cu amendă în cuantum de 1.000 de lei", au declarat reprezentanții IPJ Arad.

JA–I.C.

Continuă cercetările FOTO: FAN

Copilă de 13 ani, bănuită de furt din locuinţă

MĂGULICEA. Poliţiştii din Gurahonţ suspectează o minoră de 13 ani de furt din locuinţă, prejudiciul fiind estimat la 700 de lei. Infracţiunea a avut loc în satul Măgulicea, în perioada 1-4 aprilie 2014, când, potrivit IPJ Arad „B.D. de 13 ani, ar fi pătruns şi sustras dintr-un imobil, din localitatea Măgulicea, mai multe bunuri, prejudiciul fiind evaluat la 700 de lei. **JA – I.C.**

240

de sancţiuni în valoare de 48.000 de lei au aplicat poliţiştii rutieri în urma controalelor efectuate. O parte dintre amenzi au fost date pentru neacordare de prioritate pietonilor angajaţi în traversarea străzii, efectuarea de depăşiri neregulamentare şi alte abateri de la normele privind reglementarea circulaţiei pe drumurile publice. Poliţiştii au mai reţinut şi 11 permise auto. **JA – I.C.**

Amenzi de 4.000 de lei pentru lemne furate

BOCSIG. Lemnele au valoare şi la hoţi. Poliţiştii arădeni au descoperit un transport ilegal de material lemnos pe raza comunei Bocsig, iar pe raza comunei Tîrnova au depistat un bărbat suspectat că ar fi tăiat şi furat mai mulţi arbori. Mai exact, poliţiştii l-au depistat, pe DN 79/A, pe raza comunei Bocsig, pe J.C. care a transportat cu un autovehicul 3,5 metri cubi de lemn de foc, pentru care nu a putut prezenta documente legale. De asemenea, pe raza comunei Tîrnova a fost depistat S.D., acesta fiind bănuit că ar fi tăiat şi furat trei arbori nemarcaţi din specia arin. „Conform Legii 171/2010, ambii bărbaţi au fost sancţionat cu amendă în valoare de câte 2.000 de lei pentru fiecare, iar materialul lemnos a fost reţinut în vederea confiscării", au declarat reprezentanţii IPJ Arad. **JA – I.C.**

Poliţiştii au aplicat sancţiuni FOTO: JA

Drogurile, o realitate cruntă FOTO: JA

Aradul, cu drogurile la zi

Drogurile sunt deja o certitudine în Arad, iar autorităţile încearcă diferite strategii pentru a le stârpi.

ARAD. Referitor la starea de spirit pe care le-o crează alcoolul, aproape 80 la sută dintre cei chestionaţi spun că alcoolul nu îi face mai încrezători în forţele proprii, nici mai sociabili. În schimb, dintre aceiaşi respondenţi, 63 la sută sunt convinşi de faptul că alcoolul îi ajută să se distreze mai bine.

Răspunsurile oferite de elevii de liceu la întrebările legate de consumul de droguri lasă să se înţeleagă faptul că substanţele halucinogene sunt foarte accesibile. Peste 8 la sută dintre cei chestionaţi spun că ar putea să îşi cumpere drogurile în zona şcolii în care învaţă, 10 procente ar putea achiziţiona drogurile în cartier, iar aproape 16 la sută dintre elevi spun că substanţele ar putea fi găsite cu uşurinţă în cluburi sau discoteci.

Un alt studiu, de această dată realizat de către Direcţia de Sănătate Publică Arad (DSP), arată că 10 la sută dintre adolescenţi au încercat cel puţin o dată consumul de droguri, iar 1 la sută sunt consumatori săptămânali. Revenind la studiul CPECA, de aici aflăm că vârsta de debut în ceea ce priveşte consumul de narcotice este una foarte scăzută, respectiv 16 ani. Potrivit răspunsurilor oferite de elevi, marijuana este drogul preferat al acestora, dar şi substanţa care poate fi achiziţionată cel mai uşor. În schimb, pastilele de ecstasy, amfetaminele şi tranchilizantele sedative sunt găsite puţin mai greu.

Şi droguri „cu greutate"

Poate că cea mai mare problemă a adolescenţilor care au intrat pe „tărâmul drogurilor" este reprezentată de faptul că aceştia încearcă şi substanţe halucinogene de mare risc, ce pot da foarte uşor dependenţă. Studiul arată că, dintre respondenţi, 0,6 la sută zic că s-au drogat cu heroină, 0,6 la sută recunosc că au consumat LSD, 0,8 la sută afirmă că au consumat ecstasy, 0,8 la sută ketamină, 0,9 la sută ciuperci halucinogene, 0,9 la sută steroizi anabolizanţi, 1,3 la sută cocaină, 2,3 la sută alcool cu medicamente, iar 6 la sută au luat tranchilizante sau sedative fără prescripţia medicului.

Cauze şi subiecţi

Studiul efectuat de către DSP indică faptul că printre cauzele care duc la consumul de droguri se numără curiozitatea şi dorinţa de nou a adolescentului. „Informaţiile despre droguri sunt preluate din filme şi emisiuni TV, familia şi şcoala nefiind parteneri activi în a informa copilul şi adolescentul despre problema drogurilor", spun cei din DSP. Printre subiecţii care ajung să consume supefiante, cei mai mulţi sunt adolescenţi deprimaţi, agresivi, nervoşi, obosiţi, dar şi tinerii care provin din famili ce au un trecut în ceea ce priveşte consumul de droguri. Însă poate că cea mai proastă veste care vine dinspre studiul DSP se referă la numărul viitorilor consumatori. „Cei care declară că sunt tentaţi să experimenteze droguri, respectiv 14 la sută dintre respondenţi, vor fi în viitor consumatori, dacă nu se identifică şi sistează cauzele care duc la acest consum", spun cei din DSP.

Lupta împotriva drogurilor

Autorităţile competente au demarat deja de câţiva ani o luptă împotriva consumului de droguri, însă războiul pare a fi lung, iar stupefiantele câştigă teren. Inclusiv cei din DSP spun că trendul în ceea ce priveşte consumul este unul ascendent în ultimii 20 de ani. Totuşi, CPECA a întocmit o strategie. Aceasta se referă, în cea mai mare parte, la creşterea nivelului de informare, educare şi conştientizare a populaţiei şcolare în vederea neînceperii consumului de droguri, în cadrul programelor şcolare, extraşcolare şi de petrecere a timpului liber prin organizarea unor acţiuni de prevenire.

Totodată, se are în vedere şi identificarea, atragerea şi motivarea consumatorilor de droguri în vederea includerii în serviciile de asistenţă specializată, respectiv în programe de substituţie a drogurilor ce ar putea duce chiar la renunţarea la stupefiante. CPECA mai are în plan să ofere şi asistenţă specializată în vederea integrării sociale a consumatorilor de droguri.

Pregătiţi de intervenţii

În ceea ce priveşte acordarea primului ajutor în cazul unei supradoze, reprezentanţii DSP spun că Unitatea de Primire Urgenţe din cadrul Spitalului Judeţean Arad este pregătită pentru astfel de intervenţii. „Accidentele prin supradozare cu cannabis sunt inexistente. În schimb, serviciile UPU sunt suficiente pentru asistarea eventualelor cazuri pentru cocaină şi heroină", spun medicii.

Judecă sute de dosare în vacanţa magistraţilor

Sute de dosare se judecă la Tribunalul Arad în perioada vacanţei judecătoreşti, iar alte câteva sute de cauze au fost înregistrate pe rol.

ARAD. 408 cauze vor judeca judecătorii Tribunalului Arad în perioada vacanţei (1 iulie - 31 august). Vacanţa judecătorească nu e tocmai vacanţă. Şi asta deoarece la Tribunalul Arad au fost constituite complete speciale care vor soluţiona cele 408 cauze pe perioada vacanţei judecătoreşti. Ce-i drept, în această perioadă se vor soluţiona numai procesele pentru care legea prevede procedura în regim de urgenţă. Restul acţiunilor se vor înregistra şi vor primi termen de judecată pentru lunile septembrie - octombrie. „Prin hotărârea colegiului de conducere al instanţei se constituie complete speciale care funcţionează doar în perioada vacanţei judecătoreşti, pentru soluţionarea cauzelor urgenţe pentru judecătorii care se află la serviciul în această perioadă", a declarat consilierul Diana Dărăban, purtătorul de cuvânt al Tribunalului Arad. Până la sfârşitul vacanţei, judecătorii vor avea de soluţionat 67 de cauze la Secţia civilă; 168 de cauze la Secţia a II- a civilă; 120 de cauze la Secţia Contencios administrativ şi fiscal şi 53 de cauze la Secţia Penală.

Cu arestaţi prevenit

Dintre aceste 50 de cauze înregistrate la Secţia penală a Tribunalului Arad, 37 de cauze sunt cu arestaţi preventiv în cauză şi persoane aflate în stare de detenţie, având ca obiect: menţinere măsură arestare preventivă; cereri privind modificarea pedepsei; intervenirea unei legi penale noi; cereri privind liberarea condiţionată şi contestaţii la executare. La acestea se adaugă şi cauzele ce vor fi înregistrate în perioada vacanţei judecătoreşti legale, pentru care legea prevede procedura în regim de urgenţă.

Se lucrează în vacanţă FOTO: JA

Alte 381 de dosare, pe rol

Pe de altă parte, în primele două săptămâni de vacanţă judecătorească (1-15 iulie) pe rolul Tribunalului Arad au fost înregistrate 381 de dosare. La Secţia civilă au fost înregistrate 107 cauze - cele mai multe cauze având acelaşi obiect, mai exact litigiile de muncă, iar la Secţia a II-a civilă s-au înregistrat 96 de cauze - cele mai multe cauze având acelaşi obiect: insolvenţele. La Secţia Contencios administrativ şi fiscal au fost înregistrate 128 de cauze - cele mai multe cauze având ca obiect restituirile taxei de plouare şi a dobânzilor la taxă, iar la Secţia penal s-au înregistrat 50 de cauze. **JA – I.C.**

Jandarmi repartizaţi pentru serviciu la Arad

ARAD. Trei absolvenţi ai şcolilor de subofiţeri jandarmi sunt, începând cu luna iulie, cadre militare în cadrul Inspectoratului de Jandarmi Judeţean Arad.

Absolvenţilor le-a fost acordat primul grad de subofiţer, respectiv gradul de sergent major, în cadrul festivităţilor ce au avut loc la sediile instituţiilor de învăţământ, respectiv Şcoala Militară de Subofiţeri Jandarmi „Grigore Alexandru Ghica" Drăgăşani şi Şcoala Militară de Subofiţeri Jandarmi „Petru Rareş" Fălticeni.

„La prezentarea pentru serviciu în cadrul Inspectoratului de Jandarmi Judeţean Arad, tinerii absolvenţi au primit, din partea noilor colegi, felicitări şi urări de succes în activităţile şi misiunile pe care le vor desfăşura", a declarat maiorul Emilia Fînaţă, purtătorul de cuvânt al Inspectoratului de Jandarmi Judeţean Arad. **JA – I.C.**

Opriţi în trafic FOTO: FAN

Băut la volanul BMW-ului

ARAD. Un bărbat de 36 de ani, din Arad, care a condus un autoturism marca BMW în timp ce era sub influenţa băuturilor alcoolice, a fost tras pe dreapta de poliţişti. În urma testării şoferului cu aparatul etilotest s-a constatat că acesta avea o alcoolemie de 0,78mg/l alcool pur în aerul expirat. Bărbatul a fost condus la Spitalul Clinic Judeţean Arad pentru recoltarea probelor biologice de sânge, în vederea stabilirii nivelului alcoolemiei. Totodată, poliţiştii din Săvârşin l-au depistat în trafic pe C. F. care conducea pe raza comunei un autoturism marca Fiat, iar, la solicitarea agentului de poliţie, a refuzat efectuarea testării cu aparatul etilotest. Bărbatul a fost condus la spitalul orăşenesc Lipova, unde i-au fost recoltate probe biologice în vederea stabilirii alcoolemiei. „În ambele situaţii, poliţiştii au întocmit acte premergătoare sub aspectul săvârşirii de infracţiuni la regimul circulaţiei rutiere", au declarat reprezentanţii IPJ Arad. **JA – I.C.**

Angajam
mecanic auto
cu sau fara experienta, permis de conducere cat. B.
si disponibilitate la program prelungit.
Informatii la tel. **0745.545.824** sau
CV la e-mail info@sistemehidraulice.ro.
(570737)

Angajam
FEMEI si BARBATI pt curatenie in magazine de haine, zona Atrium Mall si Galleria Mall Arad. **SALAR: 400 RON NET** cu contract munca.
Program lucru 3 ore (dimineata intre orele: 08.00-11.00).
Telefon: **0751-069.792** si **0745.381.288.** (570805)
RECLAME

Sport

„A fost un meci cu de toate, specific Cupei României"

Roland Nagy, antrenor UTA BD

3

tururi ar mai putea juca UTA Bătrâna Doamnă în competiția KO, până la startul campionatului. Arădenii nu au luat în calcul deschiderea sezonului oficial așa de repede și asta ar putea să-i coste pe mai departe, căci la Arad vor poposi echipe tot mai „grele". Iar obiectivul elevilor lui Roland Nagy este aducerea în orașul nostru a unei echipe de primă ligă.

Micuții tenismeni au jucat la Cupa „AMEFA Activ"

ARAD. Un nou turneu dedicat micuților tenismeni s-a desfășurat, recent, la baza „Activ", purtând denumirea de Cupa „AMEFA - Activ". Cinci dintre reprezentanții Aradului au urcat pe podiumul de premiere: Iulia Marko, locul 2, și Martina Minea (ambele AMEFA), locul 3, la categoria fete 14 ani, Andrei Caran (UTA), locul 2, și Alin Cristea (AMEFA), locul 3, la categoria băieți 14 ani, și Alexia Mănescu (UTA), locul 3 la categoria 10 ani. **JA-D.L.**

Schimbare fortuită pentru campioana de beach-volei

ARAD. CS Fan Arad, campioana en-titre a voleiului pe plajă la nivelul seniorilor, și-a propus și în acest sezon clasări pe podimul competițiilor de profil din țară.

În absența lui Cătălin Lelea (accidentat în barajul de promovare în Divizia A1, pe care VC Caransebeș l-a susținut în primăvară), alături de Adrian Holhoș, pentru Fan Arad, a concurat, în primele turnee ale sezonului, un alt orădean, Bogdan Nan (19 ani), campion balcanic la juniori. „Nan a trebuit să răspundă convocării la naționala Under 20, care este calificată la Europenele din august, și am fost nevoit să refac echipa, coptându-l pe George Drăgan. În turneul desfășurat recent la Cluj-Napoca, cuplul Holhoș - Drăgan a ocupat locul 5, astfel că, pentru a avea șanse la o medalie, l-am convins pe Abrudan Moise să se alăture proiectului nostru", ne-a declarat Ștefan Gog, președintele CS Fan Arad. Primul examen al noii perechi este în această săptămână, cu ocazia turneului național de la Oradea.

Cuplul feminin al clubului arădean este format din Ana Maria Fîcă (27 de ani; originară din Toplița) și Denisa Pujky (19 ani; Lugoj), ultima fiind deținătoarea titlului național la junioare. Și ele se află pe nisipul de pe malul Crișului Repede, competiția feminină debutând ieri.

Campionatele Naționale vor avea loc la Sibiu (24-27 iulie), la feminin, respectiv Mamaia (31 iulie - 3 august), la masculin. **JA – D.L.**

Arădenii la fileu FOTO: FAN

UTA BD, pas cu dreptul

A fost festival de goluri în primul tur al Cupei României, Muncitorul cedând cu 4-3 în fața elevilor lui Nagy.

ARAD. A existat destul suspans la meciul de ieri, din Sânicolau Mic, acolo unde UTA Bătrâna Doamnă a debutat în noul sezon, practic într-o nouă eră, după ce a promovat din campionatul județean. S-a început cu primul tur al Cupei României, în fața arădenilor sosind Muncitorul Reșița, echipă care a terminat anul trecut pe locul I în play-outul seriei a IV-a a ligii a III-a.

În primele 30 de minute s-au marcat nu mai puțin de cinci goluri, consemnându-se și scorul pauzei, 3-2. Scorul a fost deschis de oaspeți, Voin trimițând mingea cu capul la rădăcina barei (min. 4). După doar 120 de secunde, la cealaltă poartă, Burlă a centrat de pe dreapta, iar Cotoc le-a luat fața fundașilor adverși și a marcat cu capul: 1-1. Min. 19: Sturzu centrează de pe stânga, Bobină se înalță și marchează fix ca la primul gol, la rădăcina barei: 1-2. Dar, s-a făcut 2-2, în min. 23, același Burlă centrând de pe dreapta, iar S. Leucuța a înscris un gol identic cu primul. La pauză s-a intrat cu 3-2, C. Rus marcând simplu, de la 7 metri (min. 29).

Imediat după odihnă, în min. 48, Muncitorul a egalat, Beică șutând sec în plasă, de la 8 metri.

Suspansul s-a menținut până în min. 83, când portarul nou intrat al reșițenilor a scăpat o minge dintre palme, iar Bulza a urmărit și a adus, simplu, calificarea în faza următoare: 4-3.

LEO SFÂRA
leo.sfara@informmedia.ro

UTA BD - Muncitorul Reșița 4-3 (3-2)

Stadion Sânicolau Mic, teren foarte bun, timp excelent pentru fotbal, spectatori 300. Au marcat: Cotoc, Leucuța, C. Rus, Bulza, respectiv Voin, Bobină, Beică.
UTA: Bodea – Popa, Cotoc (Filaret), Botiș, Suslak – Gheorghiță (Hlistei), Burlă, Nădăban, Copil – Leucuța (Bulza), Rus (Vlad).
Reșița: Giurcanu (Lolea)– Rarinca, Boltașu, Sturzu, Doană – Bobină, Fara, Beică, Voin (Oncică), Țimbotă (Lazarovici)– Domondi.
Arbitri: R. Drăgoi – la centru, C. Drăguț și L. Bozdog – asistenți (toți din Timișoara).

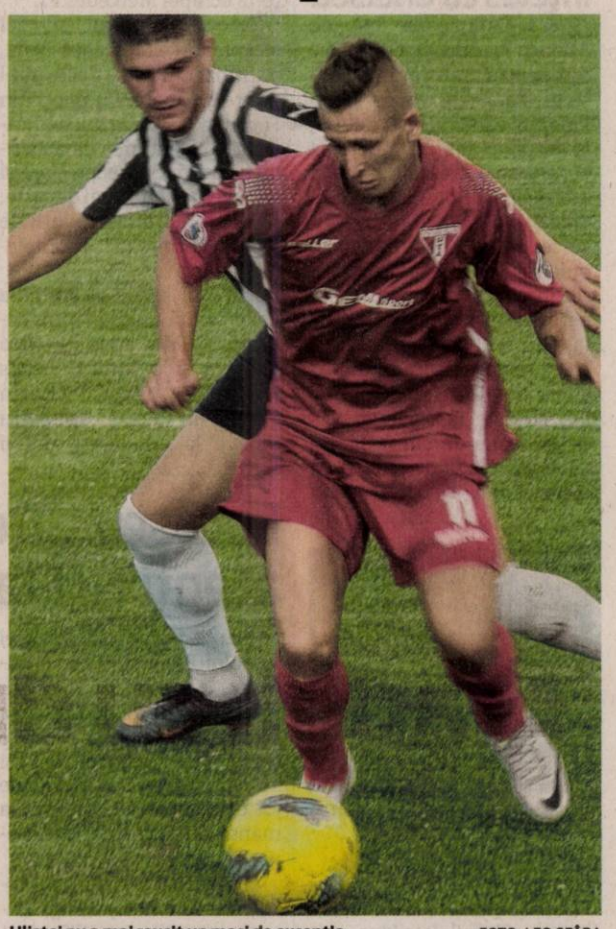

Hlistei nu a mai reușit un meci de excepție FOTO: LEO SFÂRA

C. Rus, acontat de utiști

ARAD. Pași mărunți dar siguri pentru cei de la UTA Bătrâna Doamnă. După Ivănică, azi a venit rândul lui Ciprian Rus să semneze un contract cu clubul manageriat de Alexandru Meszar. Noul team-manager, Decebal Codru Grădinariu ne-a anunțat că s-a ajuns la o înțelegere cu Roland Szabo pentru transferul jucătorului, care va juca următorii cinci ani în alb și roșu.

Cel mai probabil, următoarea țintă este portarul Mitrea, care e dorit și de Șoimii Pâncota, însă prețul este destul de mare, se vorbește de 50.000 de euro solicitați de Roland Szabo. De urmărit!

Conducătorii de la UTA BD spun că „am ales politica pașilor mărunți, nu anunțăm jucători la noi, deși ei sunt sunt în curtea altora, iar de semnat nici vorbă să semneze". Cel mai probabil, ținta a fost Pavel Piroș, care l-a și dat pe Mitrea la Șoimii Pâncota, deși portarul se pregătește, în continuare, cu UTA Bătrâna Doamnă.

JA – L.S.

Ciprian Rus FOTO: FAN

Firma **SYLC CON TRANS** din Arad

angajeaza:

- **Inginer mecanic intretinere statie asfalt**

Informatii la tel.: ***0257/281.288***
Depunerea cv-urilor:
La adresa str. Tudor Vladimirescu, nr. 7, Arad;
Pe fax la nr. ***0257/281.289***
Prin e-mail la adresa **office@ifr.ro**

(561859)

Camelia Potec, în căutare de viitori campioni

BUCUREȘTI. Competiția „Camelia Potec - în căutarea viitorilor campioni" este organizata în scopul selecționării sportivilor cu potențial pentru a continua drumul spre înalta performanță, luându-se în considerare măsurătorile antropometrice (înălțime, anvergura etc), execuția tehnică a procedeelor de înot, talentul și seriozitatea. Pentru cei 24 de sportivi care vor fi selectați (câte unul din fiecare probă), se va asigura timp de un an de zile susținerea pregătirii, echipamente pentru pregătire în apă și pe uscat și participarea la două tabere (una de vară și alta de iarnă).

La competiția rezervată băieților și fetelor cu vârstă între 9 și 11 ani, care are loc sâmbătă și duminică, în Capitală, CS Municipal Arad va propune patru sportivi, Lucas Rad (9 ani), Andreea Popescu și David Crisan (10 ani), Patrick Kugelman (11 ani), care vor fi însoțiți de prof. Monica Stertl.

Se vor acorda diplome, medalii și cadouri primilor trei clasați în fiecare probă. **JA-D.S.**

Afișul competiției FOTO: FAN

Criterii de licențiere pentru Liga IV-a Arad

ARAD. Asociația Județeană de Fotbal Arad, prin Comisia de Competiții coordonată de Dan Coman, a definitivat criteriile de licențiere a echipelor de Liga IV pentru sezonul 2014-2015. Pe lângă achitarea unei taxe de 400 lei, dosarul pentru obținerea licenței de participare în Liga IV trebuie să conțină următoarele piese: certificat de identitate sportivă; cerere de participare în campionat; copia actului de proprietate (concesiune, închiriere) a stadionului; procesul verbal de omologare a terenului.

De asemenea, pentru personalul tehnic (pentru seniori și juniori) trebuie prezentat contractul sau înțelegerea scrisă cu un antrenor calificat pe durata minimă a unui an, copia documentului de calificare - cel puțin Diploma UEFA C - , copie după actul de identitate și două fotografii tip buletin. Pentru cadrul medical trebuie să se prezinte un act care să ateste calificarea acestuia, o copie de pe delegația eliberată de Cabinetul de Medicină Sportivă pentru respectivul cadru medical, o copie după actul de identitate și două fotografii tip buletin.

Pentru realizarea legitimațiilor pentru delegatul oficial și responsabilul cu oamenii de ordine, trebuie puse la dosar copiile actelor de identitate ale respectivelor persoane și câte două fotografii tip buletin. În fine, trebuie nominalizată o persoană care va ține legătura cu Serviciul IT din cadrul AJF Arad.

JA-D.S.

PGS
Be Simply the Best
PERFORMANCE
GUARANTEES
SUCCESS

PGS SOFA & CO SRL,
Societate comercială cu vechime în producția de mobilier tapițat pentru export
(înființată în anul 2004),
ANGAJEAZĂ
Pe bază de contract individual de muncă:
MUNCITORI NECALIFICAȚI
pe posturi de Operatori în Producție pentru ARAD

CERINȚE:
- Seriozitate;
- Punctualitate;
- Putere de muncă;
- Prezintă avantaj calificarea de tapițer / tâmplar.

SE OFERĂ:
-Pachet salarial motivant
-Posibilitate de creștere salarială pe bază de aptitudini și vechime, într-o echipă serioasă și profesionistă.

SE ASIGURĂ:
- Transport pentru cei din afara municipiului Arad ;
- Condiții de muncă decente;
- Stabilitatea locului de muncă;

Programul de lucru este de luni până vineri de la 07.00 la 15.30.
Cei interesați sunt rugați să ne contacteze la nr. de telefon 0752.247.560 între orele 09:00 - 13:00 sau la sediul firmei din Arad, Calea 6 Vanatori, nr 35/A.

Arad
PGS
Tel: 0752 247 560
Adresa: Arad, Calea 6 Vânători, nr. 35 / A

JURNAL ARĂDEAN

Filipe Luis FOTO: EPA

Filipe Luis s-a înţeles cu Chelsea

FOTBAL. Campioana Spaniei, Atletico Madrid, şi-a dat acordul pentru transferul fundaşului stânga brazilian Filipe Luis, în vârstă de 28 de ani, la gruparea pregătită de Jose Mourinho, Chelsea Londra, a anunţat, miercuri, pe site-ul oficial, clubul englez. Potrivit sursei citate, Filipe Luis trebuie să se înţeleagă cu Chelsea înainte ca transferul să fie perfectat. Conform presei britanice, Atletico va primi pentru transferul lui Filipe Luis suma de 20 de milioane de lire sterline (aproximativ 25 de milioane de euro), reprezentând clauza de reziliere a contractului. **SURSA: MEDIAFAX**

Demba Ba FOTO: EPA

Teste pentru un transfer în Turcia

FOTBAL. Clubul Beşiktaş este în negocieri avansate cu Chelsea Londra pentru transferul atacantului senegalez Demba Ba, a anunţat, miercuri, gruparea turcă, pe site-ul său oficial. Intenaţionalul senegalez în vârstă de 29 de ani, care nu a convins în Premier League, a sosit la Istanbul, pentru a efectua vizita medicală. Oficialii clubului Beşiktaş nu au precizat dacă fotbalistul va fi împrumutat sau transferat definitiv la echipa antrenată de croatul Slaven Bilici. Însă presa turcă a scris despre zece milioane de euro.

SURSA: MEDIAFAX

Recunoaşte că a revândut bilete

FOTBAL. Vicepreşedintele Federaţiei Argentiniene de Fotbal (AFA), Luis Segura, a recunoscut că a revândut bilete pentru meciurile de la Cupa Mondială, primite de la FIFA, dar a negat faptul că le-a cedat la un preţ mai mare decât cel oficial. Segura şi alţi membri ai AFA au fost acuzaţi că au revândut ilegal bilete în timpul CM. Totodată, o anchetă a justiţiei braziliene este în curs şi vizează o vastă reţea de trafic de bilete VIP oferite de FIFA unor companii prestatoare de servicii, dintre care unele au fost revândute pentru sume foarte mari, ce au atins 1.000 de euro bucata.

Regulamentul FIFA precizează că „titularul unui bilet nu îl poate vinde sau transfera în niciun fel fără acordul scris" al organizaţiei.

SURSA: MEDIAFAX

Rămâne la volanul Mercedes

Nico Rosberg şi-a prelungit contractul cu Mercedes.

Germanul Rosberg, liderul clasamentului piloţilor, şi-a prelungit contractul cu Mercedes FOTO: EPA

FORMULA 1. Germanul Nico Rosberg, liderul clasamentului piloţilor de Formula 1, şi-a prelungit „cu mai mulţi ani" contractul pe care îl are cu Mercedes, a anunţat echipa pe site-ul său oficial. „Abia aştept următorii ani împreună, când vom continua să obţinem victorii în cât mai multe curse şi sper să fim campioni", a spus Rosberg, într-o declaraţie postată pe site-ul echipei Mercedes F1.

Toto Wolf, şeful diviziei Motorsport a Mercedes-Benz, a afirmat că Rosberg este unul dintre cei mai buni piloţi din Formula 1. „Viteza lui, dedicarea şi concentrarea ne-au ajutat să avem o direcţie clară şi să ducem echipa mai departe. El este unul dintre piloţii de top din Formula 1", a completat Wolf.

Actualul sezon al Formula 1 reprezintă un duel între coechipierii Mercedes F1, Nico Rosberg şi britanicul Lewis Hamilton, pilotul german având un avans de patru puncte la jumătatea anului competiţional. Nico Rosberg, 29 de ani, este la Mercedes din 2010, înainte el concurând timp de trei sezoane pentru Williams.

Marele Premiu al Germaniei, a zecea etapă a Campionatului Mondial de Formula 1, va avea loc de vineri până duminică, la Hockenheim.

Liderul clasamentului piloţilor de Formula 1, Nico Rosberg (Mercedes), va purta o cască specială la cursa de la Hockenheim, pentru a marca al patrulea titlu de campioană mondială câştigat de naţionala de fotbal a Germaniei. Casca este în culorile drapelului german, iar pe spatele acesteia este reprodus trofeul Cupei Mondiale. Sub trofeu sunt patru stele, reprezentând cele patru titluri câştigate de Germania, în 1954, 1974, 1990 şi 2014. În mod normal, pilotul german poartă o cască de culoare galbenă la curse. Rosberg şi-a prezentat noua cască pe contul său de Twitter

Nico Hulkenberg, Adrian Sutil şi Sebastian Vettel sunt ceilalţi trei piloţi germani din Marele Circ şi este de aşteptat ca şi ei să celebreze, la Marele Premiu de pe teren propriu, succesul Nationalmannschaft.

Reprezentativa Germaniei a câştigat Cupa Mondială pentru a patra oară în istorie, în urma victoriei obţinute duminică, scor 1-0, după prelungiri, pe arena Maracana din Rio de Janeiro, în faţa selecţionatei Argentinei, în finala competiţiei din Brazilia.

SURSA: MEDIAFAX

Bute se pregăteşte în California

BOX. Pugilistul Lucian Bute se va antrena, timp de zece zile, în California (SUA), cu Freddie Roach, fostul antrenor al boxerului filipinez Manny Pacquaio, dar şi al portoricanului Miguel Angel Cotto. La trei luni şi jumătate după ce a încheiat colaborarea cu Stephan Larouche, Bute nu şi-a găsit încă un antrenor. Fostul campion mondial la supermijlocie, în versiunea IBF, s-a antrenat de curând, timp de zece zile în Florida (SUA), cu antrenorul Pedro Diaz. „Roach a fost de câteva ori numit antrenorul anului. El poate să mă îmbunătăţească", a spus Bute, care a rămas prieten cu Larouche. **SURSA: MEDIAFAX**

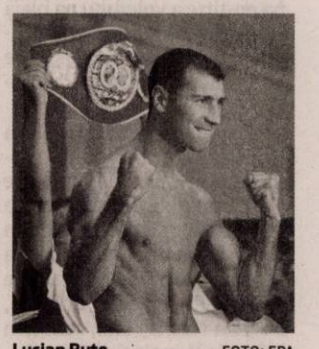

Lucian Bute FOTO: EPA

Lucescu: „Trebuie să fim atenţi cu Flamurtari"

FOTBAL. Antrenorul formaţiei Petrolul Ploieşti, Răzvan Lucescu, a declarat, miercuri, într-o conferinţă de presă, că fotbaliştii săi trebuie să fie foarte atenţi, să joace rapid şi să nu facă greşeli în meciul de joi cu Flamurtari, din prima manşă a turului doi preliminar al Ligii Europa.

„Pentru un jucător, un antrenor sau o echipă, Liga Europa este o competiţie specială, care îţi oferă satisfacţii fantastice. Vom întâlni un adversar mai slab cotat, însă trebuie să fim foarte atenţi, sunt destule exemple când echipele mici au profitat de lipsa de respect a echipelor favorite. Flamurtari este o echipă organizată, care se apără bine , într-un sistem 4-4-2. Punctul lor forte este contraatacul. Trebuie să jucăm rapid, să-i dezechilibrăm, să nu-i lăsăm să se organizeze. Au un număr 10 foarte bun, agresiv, dar noi trebuie să fim atenţi la jocul echipei lor, nu la un jucător anume, şi să nu facem greşeli simple. Este cel mai important meci pentru noi, pentru că este primul", a spus Lucescu.

Tehnicianul a făcut public deja primul unsprezece pentru partida de joi: Pecanha - Alcenat, Hoban, Geraldo, Fanchone - Marinescu, De Lucas - Albin, Mutu, Teixeira - Tamuz. Răzvan Lucescu a menţionat că visul său şi al jucătorilor în acest sezon este câştigarea titlului, calificarea în grupele Ligii Europa şi disputarea finalelor Cupei României şi Cupei Ligii.

Echipa Petrolul Ploieşti întâlneşte, astăzi, de la ora 19.30, pe Stadionul Ilie Oană, formaţia albaneză Flamurtari, într-o partidă contând pentru prima manşă a turului doi preliminar al Ligii Europa.

SURSA: MEDIAFAX

„Lupii galbeni" încep o nouă aventură europeană FOTO: EPA

Alianţă reînoită în cadrul MotoGP

MOTOCICLISM. Repsol şi Honda Racing Corporation (HRC) şi-au reînnoit alianţa şi vor menţine colaborarea lor strânsă pe parcursul următorilor trei ani. În acest mod, Repsol va rămâne sponsorul principal al echipei oficiale a companiei Honda în Moto GP, continuând un parteneriat neîntrerupt din 1995. În cele două aproape decenii care au trecut de la debutul colaborării lor, echipa Repsol Honda a fost cea mai solidă din istoria acestui sport, obţinând 10 titluri individuale, 133 de victorii şi 354 de podiumuri, la clasele 500 cmc şi Moto GP. „Nu există un moment mai bun pentru a anunţa această prelungire, după o dublă reuşită în Germania", a comentat Shuhei Nakamoto, vicepreşedintele executiv al HRC. **SURSA: AGEPRES**

Alberto Contador FOTO: EPA

Alberto Contador evită operaţia

CICLISM. Ciclistul spaniol Alberto Contador, care a abandonat Turul Franţei după o cădere produsă în timpul etapei a 10-a, nu are nevoie de o intervenţie chirurgicală, însă va trebui probabil să renunţe la Turul Spaniei (23 august - 14 septembrie). Contador a fost supus unui examen medical la Madrid, care a confirmat primul diagnostic: fisură a platoului tibial drept. „Medicii mi-au spus că o operaţie ar putea creşte traumatismul", a explicat dublul câştigător al Turului Franţei (2007, 2009). „Aceasta ar avea drept consecinţă mărirea perioadei de convalescenţă. Vestea bună este că niciun tendon sau ligament nu a fost atins. Fisura este în cel mai bun loc posibil. Va trebui să iau o pauză de două săptămâni", a adăugat rutierul iberic. El a recunoscut, totodată, că „este foarte complicat" să participe la Turul Spaniei. „Voi face tot posibilul să fiu prezent în Vuelta. Vreau să particip, însă voi avea doar două săptămâni de antrenamente, de aceea cred că va fi dificil", a adăugat Contador.

După accident, Contador s-a îmbarcat într-un avion aparţinând echipei sale, Tinkoff, care l-a adus la Madrid, mergând direct la controlul medical de la aeroport.

SURSA: AGERPRES

Antonio Conte FOTO: FAN

Conte şi-a reziliat contractul cu Juve

FOTBAL. Tehnicianul Antonio Conte şi-a reziliat contractul cu Juventus Torino, a anunţat clubul italian, în timp ce Gazzetta dello Sport menţionează că favoriţi pentru a prelua gruparea torineză sunt Massimiliano Allegri şi Roberto Mancini. Potrivit publicaţiei menţionate, Conte a decis să demisioneze din cauza divergenţelor cu oficialii torinezi în privinţa jucătorilor ce ar trebui aduşi pentru a întări echipa. Antonio Conte antrena Juventus din 2011, reuşind să câştige campionatul Italiei de trei ori. **SURSA: MEDIAFAX**

Critici pentru ironiile nemţilor

FOTBAL. Mai multe publicaţii germane i-au criticat pe componenţii Nationalmannschaft pentru faptul că i-au ironizat pe adversarii lor argentinieni din finala Cupei Mondiale, în timpul sărbătoririi câştigării celui de-al patrulea titlu mondial, care a avut loc, marţi, la Berlin.

Mimând nişte argentinieni gârboviţi de povara înfrângerii suferite în ultimul act al turneului brazilian, scor 0-1, şase fotbalişti germani au cântat: „Aşa merg «gauchos», «gauchos» merg aşa". Apoi se îndreptau şi păşeau mândri, cântând: „Aşa merg germanii, germanii merg aşa". Scena a fost interpetată de Mario Götze, Miroslav Klose, Toni Kroos, André Schürrle, Shkodran Mustafi şi Roman Weidenfeller.

„Dansul gauchos a fost de prost gust. (...) Subit, modestia germană s-a pierdut în triumf", a scris cotidianul berlinez Tagesspiegel. „Bucuria lor nu le-a fost de ajuns. Ei şi-au oferit o plăcere completă, făcându-i să sufere un pic pe triştii învinşi (...) Nu au avut o intenţie rea, este sigur, dar au demosntrat că în fotbal nu există numai cretini, există şi «megacretini»", a scris publicaţia citată.

„Festivitatea de la Poarta Brandenburg s-a transformat într-un gigantic autogol. Cu o urâtă bătaie de joc (...) campionii mondiali germani au pătat imaginea unei naţiuni deschise şi tolerante", a criticat Frankfurter Allgemeine Zeitung. **SURSA: MEDIAFAX**

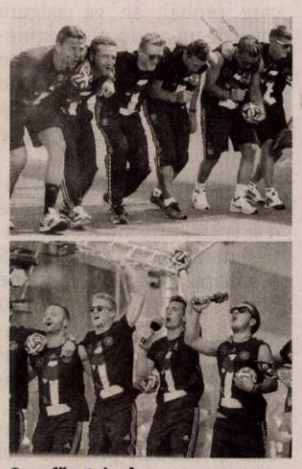

S-au făcut de râs FOTO: EPA

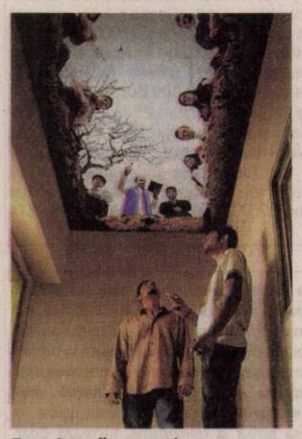

Favorizează cancerul FOTO: FAN

Fumul de ţigară din casă, toxic pe termen lung

WASHINGTON. Experţi din centre de cercetare din SUA au stabilit că fumatul în apartament contribuie la apariţia unui strat de substanţe nocive, ce rămâne absolut pe toate suprafeţele chiar şi după aerisirea camerei. Acest strat are un efect genotoxic şi favorizează dezvoltarea cancerului. Cercetătorii recomandă în acest sens zugrăvirea camerei şi schimbarea mobilei.

44

la sută este procentul cu care poate să scadă riscul cancerului pulmonar dacă se consumă usturoi crud de două ori pe săptămână, susţin cercetătorii chinezi. Chiar şi în cazul persoanelor care fumează, riscul este redus cu 30%. Cercetările anterioare au demonstrat că usturoiul poate proteja plămânii de diverse afecţiuni şi reduce riscul tumorilor cu o treime.

Astmul la copii FOTO: FAN

Astmul va putea fi depistat din timp la copii

LONDRA. Cercetătorii din Marea Britanie au descoperit că persoanele cu un risc genetic al astmului mai mare de 30% au mai multe şanse de a dezvolta forme grave ale acestei boli. Această concluzie ar putea duce către un test ce ar prezice dacă un copil va dezvolta această boală. În cadrul unor studii preliminarii, s-a calculat punctajul de risc genetic în cazul a 880 de persoane.

Senzaţia „fluturi în stomac”

Senzaţia de „fluturi în stomac” poate fi un prim simptom al maladiei Parkinson şi al sclerozei multiple.

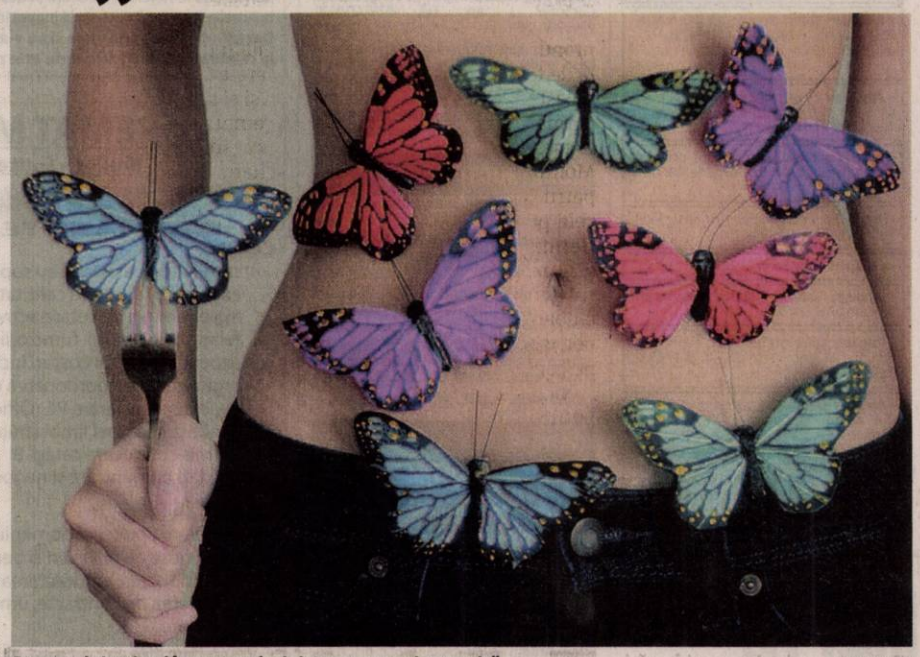

Stomacul şi creierul împart acelaşi sistem nervos şi comunică FOTO: FAN

LONDRA. Specialiştii spun că stările de anxietate şi de nerăbdare pot conduce la senzaţia de „fluturi în stomac”, care de obicei dispare odată cu eliminarea cauzelor tulburării. Însă legăturile neurologice dintre sistemul digestiv şi creier care provoacă senzaţia de „fluturi în stomac” sunt asociate şi cu maladii degenerative, precum Parkinson, scleroza multiplă şi mai multe boli mintale, potrivit unui nou studiu realizat de cercetătorii britanici, care arată că aceste boli neurologice pot fi provocate şi de un sistem digestiv nesănătos, informează dailymail.co.uk, conform Mediafax.

1 Simptome gastrontestinale. „Stomacul şi creierul împart acelaşi sistem nervos şi comunică”, a spus Anton Emmanuel, specialist neuro-gastroenterolog la University College şi la National Hospital for Neurology din Londra. „Din acest motiv, când eşti stresat sau simţi emoţii puternice, precum frica, prezinţi simptome gastrontestinale, precum nevoia de a fugi la toaletă”, a mai spus acesta. Noul studiu sugerează că unele maladii ale creierului pot fi provocate de un sistem digestiv bolnav, pentru că semnalele nervoase „călătoresc” şi în partea opusă, cea a stomacului.

2 Suprapopulare bacteriană. Studiul, publicat în Movement Disorders, arată că bolnavii de Parkinson prezintă o mai mare probabilitate de a suferi şi de suprapopulare bacteriană a intestinului subţire, caracterizată prin înmulţirea exagerată a unor bacterii care în niveluri normale nu sunt dăunătoare. Printre simptomele acestei tulburări - care rămâne de multe ori nediagnosticată sau este confundată cu sindromul colonului iritabil - se numără balonarea, diareea şi durerile abdominale.

3 Sistem imunitar versus sistem nervos. Autorii noului studiu spun că aceste bacterii prezente în număr exagerat în intestin produc anumite substanţe care afectează nervii din stomac, ce distrug la rândul lor zone din creier - provocând apariţia maladiei Parkinson sau a sclerozei multiple. Distrugerea se realizează prin intermediul patogenilor din sânge care afectează sistemul imunitar, provocând distrugeri la nivel neurologic.

Scleroza multiplă este una dintre cele mai comune boli neurologice în rândul tinerilor şi apare atunci când sistemul imunitar atacă sistemul nervos. Ambele boli au o gamă largă de simptome, precum lipsa de control al mişcărilor, oboseală, dureri, depresie. Simptomele pot fi ameliorate prin tratament, dar maladiile sunt incurabile.

În prezent se lucrează la descifrarea genomului bacteriilor din organismul uman, fapt care ar putea conduce la tratamente personalizate.

Recomandările specialiştiilor

Până la descoperirea unor tratamente specializate, specialiştii recomandă un stil de viaţă sănătos, inclusiv o dietă care să conţină alimente ce încurajează dezvoltarea bacteriilor bune şi digestia eficientă. Aceasta ar putea avea efect pozitiv şi în cazul tulburărilor precum anxietatea şi depresia. Totodată, recomandă un consum regulat de fibre şi probiotice, precum iaurtul natural, limitarea consumului de zahăr, al alimentelor procesate, grăsimilor animale şi al medicamentelor antibiotice şi antiinflamatorii, care cauzează tulburări la nivelul sistemului digestiv.

Parkinson

Maladia Parkinson constă în deteriorarea treptată a unei mici zone din creier şi afectează mai ales persoanele în vârstă.

SFATURILE LUI RELI

Aurelia Gabor

Bucuria mişcării

Un fel de vară, cam sucită ce-i drept, unii pleacă în vacanţă, alţii, mai puţin norocoşi, rămân acasă. La sfârşit de săptămână oraşul pare pustiu, dovadă că oamenii sunt obosiţi şi au nevoie de linişte şi odihnă. Alţii au ieşit la iarbă verde, la grătare. Perioadă numai bună să ne amintim de programul zilnic, normal: exerciţii de înviorare, duş, masa de dimineaţă, plimbare în aer liber, la orice vârstă. Oare câţi avem acest bun obicei? Ori nu avem timp, ori nu avem dispoziţie pentru un program strict şi, sărim peste aceste deprinderi sănătoase, deşi cunoaştem teoria cum că exerciţiul fizic ne face bine la sănătate, dar putem renunţa la televizor şi leneveală? În schimb, vrem să arătăm bine, cu un corp modelat, forme armonioase şi conturate. Şi mai vrem să fim sănătoşi. Se poate, pentru toţi oamenii care doresc să-şi antreneze trupul şi spiritul. Un antrenament bine condus te întoarce uneori la copilărie, redându-ţi bucuria mişcării şi inocenţa unui ceas petrecut fără griji. Sportul te ajută să rămâi activ şi plin de viaţă, chiar dacă pentru asta munceşti din greu, transpiri şi uneori mai comentezi sau negociezi cu antrenorul. Un program bine condus va dezvolta calităţi fizice precum: forţa, rezistenţa, mobilitatea, viteza, ajutându-te să găseşti echilibru şi încredere în forţele tale şi să fii motivat.

> Măsurile şi formele ideale le-au inventat oamenii şi s-au modificat şi ele de-a lungul vremii

Un antrenament constant, cu exerciţii simple dar bine gândite, care se adresează grupelor musculare pe care vrem să le lucrăm ajută la păstrarea sănătăţii. Important este să-ţi placă ceea ce faci şi să ai încredere.

La această oră sunt o mulţime de forme de antrenament cu denumiri mai mult sau mai puţin pompoase. Multe vor fi uitate peste o vreme, iar, cele accesibile tuturor şi care dau rezultatele dorite de public, vor rămâne. Selecţia se face întotdeauna natural. Nu mai aspirăm la perfecţiune pentru că nu există, măsurile şi formele ideale le-au inventat oamenii şi s-au modificat şi ele de-a lungul vremii, iar pozele „vedetelor” perfecte sunt de cele mai multe ori „lucrate” iar ele, personal, sunt „ajustate” din bisturiu. Dar noi, oamenii simplii, normali, vrem să fim sănătoşi. S-ar putea, ca peste ani, la o confruntare directă cu „vedetele”, noi, cei care facem sport, să privim în urmă fără regrete.

Recunosc, este greu la început dar, pe parcurs, veţi descoperi că aveţi un corp care funcţionează perfect, arată minunat şi planul de antrenament va fi luat în serios. Alături de antrenorul bine ales, care vă face programul de antrenament şi vă asigură corectitudinea execuţiei, veţi ajunge să depindeţi de exerciţiul fizic, pe viaţă.

redactia.jurnalaradean@informmedia.ro

Nu te expune la soare dacă ai aceste boli

Foloseşte cremă de protecţie solară şi pălărie de paie cu boruri mari FOTO FAN

BUCUREŞTI. Cei mai mulţi oameni cred că soarele este benefic pielii. Din păcate, razele UV pot fi responsabile şi de pusee inflamatorii sau de dezechilibre ale melaninei pe zonele cele mai expuse ale corpului. Nu ieşi la soare fără să te protejezi cu o cremă şi mai ales nu te expune la soare dacă ai aceste boli.

• **Dermatită atopică.** Razele soarelui calmează uneori dermatita atopică, căci au un efect anti-inflamator. Dacă nu te expui la soare corespunzător, soarele îţi poate fi un fals prieten şi favorizează deshidratarea pielii. Astfel, apare senzatia de piele uscată, care trage. Este important să previi deshidratarea pielii folosind creme specifice şi bând multă apă.

• **Lentigo** (pete de bătrâneţe). Petele de bătrâneţe, numite şi lentigo, sunte pete de culoare brună de mărimi variabile, care apar în special după 40 de ani. Ele apar în partea exterioară a palmelor, decolteu şi faţă din cauza reorganizării locale a melaninei (pigmentul responsabil de culoarea pielii), în timpul expunerii la soare. Ca să previi apariţia şi înmulţirea lor precoce, singura soluţie este să te fereşti de soare. Rămâi la umbră cât mai mult posibil şi nu ieşi niciodată fără să aplici o cremă de protecţie solară.

• **Herpes labial.** După un puseu de herpes virusul rămâne în ganglion. Sub efectul razelor UV, virusul se reactivează, apare în nervul senzitiv şi provoacă noi leziuni pe piele sau mucoasă. Ca să eviţi reapariţia lui din cauza soarelui, foloseşte un stick protector pentru buze, cu indice minimum 15.

• **Rozaceea.** Rozaceea afectează în jur de 10% din populaţie. Această dermatoză apare îndeosebi la femeile între 30 şi 40 de ani, cu pielea şi ochii deschişi. Boala respectivă se manifestă prin înroşirea pielii feţei sau a gâtului. Stresul, dar şi razele UV, joacă un rol important în declanşarea bolii sau a puseelor. Protecţia solară este indispensabilă: soare puţin, umbră multă şi cremă de protecţie solară cu indice ridicat.

Responsabile cu buna dispoziţie

SOUTH ALABAMA. Un studiu efectuat la Universitatea din South Alabama dovedeşte că dulciurile pot ameliora eficient şi pe termen lung labilitatea afectivă. Ca să nu vă simţiţi vinovaţi pentru încălcarea unor principii de nutriţie la care aţi aderat, ignoraţi ispitele dulci, prelucrate industrial, din rafturile supermarketurilor, şi delectaţi-vă mai bine cu o salată preparată din pepene galben, banane coapte şi pepene verde. Găsiţi în ea o cantitate mare de mangan - un oligoelement, cu ajutorul căruia vă veţi simţi proaspeţi, activi şi optimişti.

Dulcele ce binedispune FOTO: FAN

GARSONIERE

• **Vând garsonieră** confort 1, Poetului, et. 1, preț negociabil, 0744.171.778. 551236

AP. 2 CAMERE - ARAD

• **Cumpăr apartament 1- 2 camere. Plata pe loc!!! 0744.849.390.** 266166

• **Cumpăr apartament** 1- 2- 3 camere, banii jos. Telefon 0746.055.126, 0724.512.512. 476154

• **Vând apartament** 2 camere, 4/4, Revoluției 31. Informații tel. 0720.502.455. 567226

AP. 3 CAMERE - ARAD

• **Vând apartament** central la bloc 3 camere, etaj 3, str. A. Doinaș, preț 45.900 negociabil, 0744.260.988. 570750

• **Vând apartament** 3 camere, decomandat, 121 mp, zona Kaufland, etaj 4, termoizolat, toate utilitățile. Preț 44.000 Eur. Tel. 0740.986.745. 569930

• **Vând apartament** 3 camere, Aradul Nou, etaj intermediar, ultramodern amenajat, utilat, ☎0742.347.818. 571773

• ● **Vând sau** închiriez apartament 110mp, în spate la Policlinica Ziridava, ☎0756.877.416. 562244

AP. 4 CAMERE - ARAD

• **Vând apartament** 4 camere, etaj 1, decomandat, zona Vlaicu, ☎0723.935.656. 560573

APARTAMENT LA CASĂ

• **Vând apartament** una cameră, bucătărie, baie, coridor, cămară, loc garaj, central, la casă, total 76 mp, recent zugrăvit și mobilat. Preț 24.500 Eur/negociabil. Tel. 0752.425.210. 569096

CASE - ARAD

• **Societate comercială** vinde două case în Cartierul Verde, în rate pe 5 ani fără avans: casă 77 mp, 32.000 Euro+ TVA; casă 65 mp, 29.000 Euro+ TVA. Inf. 0745.300.050. 556497

• **Vând (schimb** cu apartament bloc plus diferență) casă pe colț, zona Lebăda toate utilitățile. Preț negociabil la vedere. Tel. 0722.585.181. 561916

• **Vând casă** frumoasă în Vladimirescu cu tot confortul, încălzire centrală, 0257/250866, 0745.681.191 559546

• **Vând casă** veche str. Cedrului, suprafața 650 mp, 35.000 Euro, negociabil. Telefon 0744.784.910. 539534

• **Vând două** case pe centură în Gai una la roșu, cealaltă finisată, negociabil la vedere și cu plata în rate și doar cu avans, 0744.171.778. 551231

CASE - JUDEȚUL ARAD

• **Vând casă** Curtici, strada 1 Decembrie nr. 89, teren 1.100 mp pe colț cu str. Filipescu. Telefon 0748.586.270, 0257/464400. 570743

• **Vând casă** mică (nouă), stil rustic, Zădăreni. Telefon 0729.067.303. 561872

• **Vând casă** mică cu teren mare 1.600 mp pe deal, la Covăsînț. Informații tel. 0721.235.004. 570783

• **Vând casă** în Curtici. Preț 37.000 Eur/negociabil. Tel. 0752.425.210. 569097

• **Vând casă** în Vărșand, compusă din 2 clădiri, în total 5 camere, 1.500 mp, dependințe, grajd, cocine, apă forată în curte. Telefon 0745.880.235. 561879

• **Vând casă** în Vinga nr. 1009A, jud. Arad compusă din 4 cam, bucătărie, anexe, suprafața 1.000 mp, 0257/460076, 0771.512.191. 550936

• **Vând casă** veche, com. Vladimirescu, sat Cicir 133. Telefon 0746.601.872. 569957

CASE - ALTE JUDEȚE

• **Vând casă** 2 camere Dombegyhaz, amenajată, 1.690 mp, 9.900 Euro. Telefon 0745.508.102. 551413

CASE VACANȚĂ - JUD. ARAD

• **Vând cabană** Insula Mureș, preț la vedere. Informații telefon 0740.205.575.559587

CASE VACANȚĂ - ALTE JUD.

• **Teren intravilan** 1.500 mp BATTONYA, pretabil casa, livada, utilitati, 0722257409. 560514

VILE - ARAD

• **Vând vilă** Arad- Micălaca, preț la vedere. Informații telefon 0740.205.575. 559588

SPAȚII COM. - ARAD

• **Ocazie! Vând** urgent grajd- hală 114 mp, Arad, str. Panselei nr. 6, 650 mp teren aferent, 0722.663.149. 570800

• **25.000 mp,** Pretabil hale, Zona- Industrială PECICA- TURNU, front- stradal- dublu, 0722- 257409. 560518

TERENURI LOCAL

• **Vând teren** pe Malul Mureșului 29/30 m, în cartier Alfa. Preț 42 Eur/mp. Tel. 0733.470.830, 0754.402.681. 569929

• **Vând 0,83** ha teren în Arad. Tel. 0752.343.828. 569076

TERENURI JUDEȚ

• **Vând loc** de casă în Cuvin, preț 11.500 Euro, 0723.791.460. 561919

• **Vând loc** de casă în Macea. Tel. 0758.325.343. 572322

• **Vând teren** arabil la Șiria 4,28 ha, compact, cu aviz de vânzare. Telefon 0756.495.174. 569942

• **Vând teren** arabil la Șiria 4,28 ha cu avizul pentru vânzare (front la drum județean), 5.800 Euro/ ha, 0756.495.174. 572672

IMOBILE CHIRII

• **Închiriez apartament** 3 camere, zona Spitalului Județean, mobilat. Telefon 0722.427.617. 562150

• **Închiriez apartament** 2 camere, pretabil birou, zonă centrală în bloc nou, et.1, suprafața 75 mp util, centrală termică proprie, preț 350 Euro/lună, negociabil. Telefon 0748.123.455. 572450

• **Închiriez garsonieră** mobilată pe Patriei, etaj I lângă Teba, 0730.196.546. 570745

• **Dau în** chirie apartament 2 camere, parter, mobilat, clima, zona Boul Roșu. Tel. 0722.344.808 sau 0722.344.809. 571767

• **Dau în** chirie apartament 2 camere, frumos amenajat și mobilat complet, central și zona 300, preț 200 Euro, 0726.289.694572673

• **Dau în** chirie apartament 3 camere, et. 1, central (primărie), 250 Euro. Tel. ☎0722.606.527. 572674

• **Dau spre** închiriere apartament 2 camere, utilat, contorizat în Alfa. Informații tel. 0257/433060, 0746.174.481, 0749.018.665, 0741.071.459. 570773

• **Închiriez 2- 6** încăperi demisol, Primărie-ARAD, renovate- modern, 0722257409. 560511

SPAȚII COM. - ARAD

• **Închiriez hală** 210 mp, în Parcul Industrial UTA. Telefon 0721.288.570. 569904

• **Închiriez spațiu** comercial, Revoluției, vitrină mare, 1.500 Eur/lună. Telefon 0726.311.302. 570758

• **Dau în** chirie spațiu comercial, 37 mp, P-ța Arenei, 0722.369.783. 559581

• **Inchiriez/Vand spatiu** comercial B-dul.Revolutiei 600Euro/luna.0752113316, 0722273759 561887

TEREN - JUDEȚUL ARAD

• **Cumpăr teren** arabil la Curtici, Șofronea, Zimandul- Nou, Horea, Pecica, Pereg, Nădlac. Telefon 0722.606.448. 572676

OFERTE LOCURI DE MUNCĂ

• **Angajăm șofer** local. Număr telefon 0752.675.994.

• **Angajăm șoferi** cat. C și muncitori producție. Telefon 0729.009.115.

• **Angajăm șoferi** experiență internațional marfă 20T, 0720.108.808, ☎0755.791.195. 572434

• **Angajăm agent** vânzări cu experiență. CV la: petrea.marius_85@yahoo.com. Telefon 0747.039.634.

• **Angajăm contabilă** evidență primară, experiență, șofer tir, experiență. Tel. 0737.508.213.

• **Angajăm personal** pentru fast- food. Tel. 0744.828.934.

• **angajam cusatori** 0772 266 163

• **Angajez șofer** cu atestat pentru tir. Telefon 0742.684.502.

• **Angajez șofer** profesionist, experiență minim 3 ani. Telefon 0735.179.322, 0733.919.907.

• **Angajez șofer** profesionist cu experiență pentru autostrada Arad- Nădlac, 0748.075.786.

• **Angajez bărbați** paznici peste 45 ani, obligatoriu din Arad, 0740.130.259.

• **Angajez cameristă** cu contract muncă, Micălaca. Tel. 0728.009.656.

• **Angajez casieră** schimb valutar. Tel. 0724.155.530.

• **Angajez infirmieră** în Micălaca, la centru bătrâni. Tel. 0743.072.755.

• **Angajez vânzătoare** fast/food, aspect fizic plăcut. Telefon 0754.635.232.

• **Brutărie- patiserie** Arad, angajează personal cu sau fără calificare, ☎0730.030.119.

• **Caut persoană** sau familie serioasă pentru întreținere gospodărie, Tel. 0749.650.225.

• **Hotel angajează** cameristă. Informații 0724.266.388.

• **S.C. angajează** șoferi intern/extern (20 tone, atestat). Tel.0725.347.838, 0725.234.626.

• **S.C. angajează** muncitori instalații industriale (șantier- deplasare). Tel. 0740.304.930.

• **SC angajează** bucătar, ospătar. Telefon 0722.274.848.

• **Societate comercială** angajează contabil pentru evidență primară. Așteptăm CV- urile la adresa de mail comercial@alpin57lux.com. Relații la telefon 0742.047.558.

PRESTĂRI SERVICII

• **Acord garanție,** repar mașini spălat automate, frigidere, domiciliul clientului, 0745.395.282. 559550

• **Ana- Frig repară** frigidere, congelatoare. Garanție 1 an. Tel. 0257/210420, 0745.967.198. 536750

• **Cumpăr sau** soluționez rapid dosare în baza legilor 9- Bulgaria, 290- Basarabia și legea 10- numai cu raport de evaluare, 0723.924.609, 0761.475.164. 549263

• **Execut lucrări:** zidărie, tencuieli, zugrăveli, faianțări, izolații, parchetări. Tel. 0749.528.740. 559666

CONSTRUCȚII

• **Aduc balast,** nisip, car moloz etc., 2- 20 mc, ☎0745.036.969. 558548

• **Aduc nisip,** balast, sorturi, pământ, mraniță, moloz, deșeuri esență tare la domiciliu, ☎0756.382.878. 560552

• **Aduc nisip,** balast, sorturi, pământ, lemne, ridic moloz 1- 6 mc. Tel. 0754.772.222. 562179

• **Duc nisip,** balast, sorturi, griblură, piatră codru, mraniță, gunoi, moloz. Cantități mici și mari, ☎0742.749.698, 0751.839.723. 560549

• **Vând nisip,** balast, sort, mraniță, lemne. Telefon 0747.206.371. 536763

GARAJE

• **Vând garaj,** ultracentral (Podgoria). Tel. 0747.559.196. 570776

ELECTRONIC PLUS

• **Vând frigider** Zanusi, aragaz și mașină de spălat Siemens, 0743.141.713. 560558

• **Vând frigider,** mașină spălat automată, combină frig. Telefon 0257/210613. 569889

POȘTA LUI CUPIDON

• **Nou Arad!!!** Salon masaj erotic discreție, rafinament, maseuze senzuale, ☎0720.411.562. 569900

ACTIV GRUP I.P.U.R.L.

Cu sediul în Arad, str. Tribunul Buteanu, nr.1, ap.1, jud. Arad, lichidator judiciar al **SC Veneto Imobiliare SRL**, cu sediul în loc. Arad, str. Petru Rareș, nr. 30, et.P, ap.6, jud. Arad, CUI 20203115, nr ORC J02/2463/2006, debitor în dosarul 9168/108/2012 pe rol la Tribunalul Arad - Secția Civilă., **anunță vânzarea la licitație publică**, conform prevederilor Legii 85/2006, a:

- imobilului proprietatea debitorului constând în Apartament nr. 7, situat în Arad, str. Petru Rareș nr. 30, jud.Arad, înscris în CF 302759-C1-U22, cu pretul minim de incepere a licitatiei de **22.000 Eur.**

Licitația va avea loc în data de **22.07.2014**, ora 12[00], la sediul ACTIV GRUP I.P.U.R.L. Garanția pentru înscrierea la licitație este de 10% din prețul de începere a licitației. Înscrierile și achitarea garanției de participare la licitație se pot face pana cu 1 ora înainte de începerea licitației. Regulamentul de organizare a licitației si relații suplimentare se pot obtine la sediul ACTIV GRUP IPURL, tel/fax. 0257.214821, mobil 0744.697814 sau email activ_grup@yahoo.com. (572553)

Renumita prezicatoare, ce-a mai puternica tămăduitoare, celebra Aurelia Ardeleanca, cu cele mai multe cazuri rezolvate de-a lungul anilor. Întoarsă recent din Europa, va poate ajuta sa treceti peste momentele grele din viața dumneavoastră! **Este prezenta in Arad la solicitarea mai multor persoane!** Aurelia Ardeleanca apare in toată presa scrisă si televiziune, lucrează doar prin magie Alba, are ritualuri magice, străvechi, moștenite din generație in generatie. **Dezleagă:** farmece, blesteme, cununii legate, va aduce iubita, iubitul înapoi, lecuiește beția, impotenta, vindeca boli care provin din prisma farmecelor, aduce spor in casa si-n afaceri , scoate argintul viu.

Multumiri: Ma numesc Ildiko Szabo, am 30 de ani si 2 copii. Soțul m-a părăsit pentru alta femeie. Nu credeam in descantece si cu o ultima speranța am apelat la Aurelia, ea mi-a întors soțul înapoi in 3 zile. Multumesc din suflet!

Daca V-ați rătăcit prin viața si nu v-ați găsit jumătatea, apelați cu încredere la celebra Aurelia Ardeleanca, este prezenta in Arad! 0723 92 45 35 (569954)

S.C. REMAT M.G. S.A. ARAD

Muller – Guttenbrunn Gruppe

ANGAJEAZĂ:

OFERTANT TEHNIC ACHIZIȚII

Cerințe:

- studii tehnice medii sau superioare
- experiență evaluare cantitativ materiale diverse
- experiență în cercetare activă de piață, munca de teren, relația cu clienții și furnizorii
- experiență calcul costuri lucrări diverse
- organizarea și coordonarea echipelor pe teren
- cunoștiințe operare PC (Office, Internet, Outlook)
- cunoașterea unei limbi străine: engleză nivel conversațional
- permis conducere categ. B
- abilități comunicare și negociere

Responsabilități:

- cercetarea pieței în domeniul deșeurilor reciclabile
- identificae de furnizori și beneficiari
- achiziționarea, contractarea de deșeuri reciclabile
- încheierea de contracte, urmărirea derulării acestora
- raportare

C.V. se depun la e-mail nicoleta.miu@remat-mg.ro sau fax **0257281714** (560613)

EVIDENȚIAZĂ-TE!

Text: **DATA apariției:**.....

.....

.....

.....

.....

.....

.....

.....

Talon valabil până în 30 septembrie 2014

Date personale:

Nume și Prenume:

Telefon:

Buletin de identitate:

TALON + PREȚUL CATEGORIEI AFERENTE

Anunțurile se preiau zilnic, la ghișeu, până în ora 16[00], după această oră, se pot prelua doar prin intermediul sistemului online de preluare al anunțurilor disponibil pe www.jurnalaradean.ro . Anunțurile de mică publicitate din Jurnal Arădean se publică pe baza talonului din ziar
Redacția nu își asumă responsabilitatea pentru conținutul anunțurilor de mică publicitate!

JURNAL ARĂDEAN

EUROSMART SOLUTIONS

EUROSMART I.P.U.R.L.
lichidator judiciar
al S.C. FITOFAGUL S.R.L.

VINDE LA LICITAȚIE PUBLICĂ

SPAȚIU MULTIFUNCȚIONAL ÎN LIPOVA
Cu teren aferent

PRET LICITAȚIE: 65.737,98 Euro + TVA
preț total pentru imobilele enumerate si terenul aferent acestora

C1 – INTRAVILAN CU RESTAURANT ȘI CASĂ FAMILIALĂ, S= 600 MP
C3 – ANEXĂ CASĂ FAMILIALĂ, S= 180 MP
C6 – HALĂ GATER, S= 880 MP
C7 – ȘOPRON DEPOZITARE, S= 250 MP
C8 – ȘOPRON, S= 199 MP

Bunurile imobile sunt identificate cadastral cu nr 459-460/1 si se află în garanția CEC Bank Sucursala Timiș.

Licitația se ține în data de **25.07.2014** ora **14.00** la sediul **EUROSMART IPURL** ARAD 310087 str. Ioan Georgescu nr. 4 A. În caz de neadjudecare licitația se va repeta, în aceleași condiții, în data de **08.08.2014 respectiv 22.08.2014 la ora 14:00.**

Înscrierea la licitație se face până în **24.07.2014, 07.08.2014 respectiv 21.08.2014 ora 14:00.**

Cei care doresc să participe la licitație trebuie să achite **caietul de sarcini**, în valoare de **300 lei** + T.V.A pentru spațiul multifuncțional, și **garanția de participare**, care este **10%** din prețul de pornire al licitației.

Informații suplimentare se pot obține la sediul EUROSMART IPURL
ARAD 310087 Ion Georgescu nr. 4 A.
Tel. 0257-257143; 0357-100134. E-mail: office@eu-smart.ro

(572444)

RAVA

CASA DE INSOLVENȚĂ RAVA SPRL
în calitate de lichidator judiciar
ANUNȚĂ MEMBRII FONDATORI AI
ASOCIAȚIA JUDEȚEANĂ DE FOTBAL ARAD

cu sediul în Arad, Calea Aurel Vlaicu, Nr. 274, Jud. Arad, Arad, Calea Aurel Vlaicu, Nr. 36, Jud. Arad, înregistrată în Registrul Asociațiilor și Fundațiilor aflat la grefa Judecătoriei Arad sub nr. 13/26.07.1991, având C.U.I. RO 5104215, desemnat prin Încheierea civilă nr. 227 din data de 02.07.2014, pronunțată de Tribunalul Arad în dosarul nr. 3586/108/2014.

CONVOACĂ ADUNAREA GENERALĂ A ASOCIAȚILOR pentru data de **28.07.2014**, **ora 16:00** la adresa: Arad, calea Victoriei, Nr. 44, Jud. Arad (Sala Restaurant Casa Românească), în vederea desemnării **unui administrator special** care să reprezinte interesele societății debitoare **ASOCIAȚIA JUDEȚEANĂ DE FOTBAL ARAD** și ale asociaților, în temeiul art. 18 alin. (1) din Legea nr. 85/2006 privind procedura **insolvenței și stabilirea remunerației acestuia;**

Informații suplimentare la tel. 0372.724.485 sau la sediul profesional al lichidatorului judiciar **CASA DE INSOLVENȚĂ RAVA SPRL** *situat în Arad, Str. Salacz Gyula, Nr. 3A, Jud. Arad.* (572445)

RAVA

CASA DE INSOLVENTA RAVA S.P.R.L.
lichidator judiciar
al **SC MARSHLAND SRL,**

anunță vânzarea conform Legii 85/2006, prin licitație publică deschisă, cu strigare a bunului imobil proprietate al **SC MARSHLAND SRL**:

Teren intravilan situat in Arad, str.Dumbrava Rosie, FN, in suprafata de 66.587mp, la pretul de 409.508 EUR.

Pretul mentionat nu contine TVA.

Garanția pentru participare la licitație este 10% din valoarea imobilului.

Licitația va avea loc în data de **11.08.2014** ora 14. la sediul lichidatorului **CASA DE INSOLVENTA RAVA SPRL** din Arad, Str. Salacz Gyula, nr.3A.

Înscierile și achitarea garanției de participare la licitație se pot efectua până în ziua licitației, ora 13.

Informații suplimentare pe www.rava.ro, la tel.0728890030 și 0357428897 sau la sediul profesional al lichidatorului judiciar **CASA DE INSOLVENTA RAVA SPRL** *situat in Arad str Salacz Gyula, nr.3A.* (572448)

PIERDERI

• **Pierdut carnet** de student, eliberat de Universitatea Aurel Vlaicu Arad, FIATPM-Inginerie Alimentară (PCM). Îl declar nul. 572442

• **Pierdut Certificat** constatator nr.47640/28.10.2011 pentru punct de lucru Calea Radnei 288 A, aparţinând S.C. Releve Mobili S.R.L.; J/1613/1994. Îl declar nul. 571829

• **Pierdut Certificat** constatator aparţinând I.I. Alissa Thamer Arabu- Ok. Îl declar nul. 572372

• **Pierdut Certificat** constatator nr.4744/01.02.2005, aparţinând societăţii Trans Medical S.R.L. Îl declar nul. 572410

• **Pierdut Certificat** constatator nr. 32850/2009, emis de O.R.C. Arad, aparţinând Sampales S.R.L. Îl declar nul. 572413

• **Pierdut certificat** constatator nr. 74880, aparţinând SC Edigio Com SRL, eliberat de ORC Arad. Îl declar nul. 572428

• **Pierdut certificat** de pregătire profesională COD 0033880000 a conducătorului auto Virag Istvan. Îl declar nul. 572439

LOCURI DE VECI

• **Vând trei** locuri de veci amenajate în cimitirul Pomenirea, 0257/256854. 571769

• **Vând 2** locuri de veci la Cimitirul Eternitatea. Tel. 0749.814.938. 569081

PLANTE - FLORI

• **Vând baloţi** lucernă, calitate, coasa II- a, negociabil, la vedere, ☎0786.594.746. 559670

ANIMALE- PĂSĂRI DOMESTICE

• **Cumpăr porci** între 50- 90 kg şi purcei până la 10 săptămâni. Telefon ☎0745.669.544. 572831

• **Vând porc** de carne 140 kg, 7 lei/kg. Telefon 0257/455315. 570742

• **Vând porc** gras 130 kg, Sântana. Tel. 0257/462122. 570767

• **Vând pui** de carne, rasă mixtă, diferite mărimi. Telefon 0748.322.489. 561756

• **Vând un** viţel foarte frumos în comuna Bata. Telefon 0742.482.756. 569875

• **Vând 10** purcei. Tel. 0747.424.251. 570699

• **Vând 2** capre tinere cu lapte fără coarne şi 1 ieduţă. Tel. 0746.175.657. 572357

• **Vând 4** iede, junincă luna VII, viţei 3 săptămâni, 0724.810.520. 570781

ÎMPRUMUTURI FINANCIARE

• **Acordăm credite** nevoi personale, ipotecare şi refinanţare, salar 636, pensie 350 lei, 0755.025.216.

DIVERSE

• **Cumpăr fier** vechi, caroserii auto, cupru, alamă, aluminiu, pene vechi şi noi, plăci calculator, motoraşe electrice. Telefon 0746.414.369. 570772

• **Cumpăr nichel,** argint, cupru, alamă, aluminiu, fier, pene, 0748.912.117. 573119

• **Cumpăr nichel,** cositor, caroserii pentru fier vechi, videa, freze, burghie, vaci, 0741.134.368. 572958

• **Cumpăr pene** vechi, noi, fier, caroserii, calorifere, vin la domiciliu. Preţ bun. Tel. 0745.983.893. 569935

• **Cumpăr pene** vechi, noi, fier vechi, caroserii, calorifere. Preţ bun. Telefon 0757.533.402. 569937

• **Vând teracotă** 7 rânduri, 3 televizoare color 70- 80 cm, ☎0756.877.416. 562139

• **Vând 100** l ţuică struguri. Telefon 0766.697.294. 570764

• **Vând cazane** ţuică, diferite mărimi, preţ avantajos. Telefon 0744.133.862. 570725

• **Vând cazane** pentru ţuică, diferite mărimi, preţ avantajos, 0746.549.644, 0756.814.239. 569983

OFERTA SPECIALA
ANUNTURI JOBURI

2 anunturi de mică publicitate

1 GRATIS

Cu 5 lei în plus, anunţurile de deces pot fi însoţite de unul dintre următoarele simboluri:

DECESE

Cu durere în suflet anunţăm trecerea la cele veşnice a dragului nostru tată, economist

CIOBAN DUMITRU,
la vârsta de 75 ani.

Dumnezeu să-l odihnească! Înmormântarea va avea loc astăzi, 17 iulie 2014, ora 14:00, de la capela Cimitirului Eternitatea.

Familia

Cu profundă durere în suflet anunţăm încetarea din viaţă la vârsta de 79 ani a celei care a fost

MOŢI ALEXANDRA.

Înmormântarea va avea loc în comuna Pilu, astăzi 17 iulie, ora 13:00. Dumnezeu să o ierte şi să o odihnească în pace!

Familiile îndoliate Moţi Dumitru şi Mladin Mihai

CONDOLEANŢE

Colectivul Secţiei Obstetrică şi Ginecologie ATI+ BO este alături de colega lor Panin Lavinia, în greaua încercare pricinuită de moartea mamei soacre.

Sincere condoleanţe!

Suntem alături de familia Carmen Halic în durerea pricinuită de decesul mamei. Sincere condoleanţe familiei nemângâiate.

Familia Ienaga

Suntem alături de familia Jurcă şi îi transmitem sincere condoleanţe la despărţirea de

JURCĂ ANDREI.

Marieta Gavra cu familia

Încerc o mare durere prin încetarea din viaţă a bunului meu unchi,

JURCĂ ANDREI.

A fost un om deosebit, a avut un suflet mare. În tinereţe, m-a ajutat, ca pe propriul copil, la desăvârşirea studiilor. Recunoştinţă veşnică. Să-i fie somnul lin şi memoria binecuvântată.

Nicolae Bociort

MULŢUMIRI

Mulţumim tuturor celor care ne-au fost alături în momente grele pricinuite de pierderea scumpei noastre mamă, soacră şi bunică,

ACHIM VIOARA (BÂLA).

Fiica Carmen şi ginerele Dan Halic

Mulţumim tuturor celor care au fost alături de noi cu gândul şi prezenţa în marea noastră durere, prin pierderea scumpului nostru,

prof. DĂIAN DAN MIRCEA.

Familia îndoliată Dăian

Anunţurile de deces se publică GRATUIT!

COMEMORĂRI

Vei rămâne mereu în inimile noastre, cu bunătatea şi frumuseţea sufletului tău, draga noastră,

OANA DOINIŢA TELECAN.

Dumnezeu să aibă grijă de tine!

Mami, tati şi fratele Valentin

Dragă

LILIANA,

durerea mea de mamă se va sfârşi când vom fi din nou împreună, aşa cum am fost fericiţi, până nu a venit pe casa noastră cea mai grea şi tristă veste a vieţii noastre.

ARDELEANU LILIANA CRISTINA

astăzi de ziua ta/ Ne gândim la tine cu dor/ Şi în loc de bună urare,/ Noi vărsăm lacrimi amare./ Şi facem o închinăciune/ Şi rostim o rugăciune,/ Către Bunul Dumnezeu,/ Să te ţină lângă El./ Şi să-ţi facă loc în Rai,/ Lângă îngeri tu să stai,/ Unde-s flori şi mult soare/ Şi nimic nu te mai doare. Odihneşte-te în pace sufletul nostru drag. Nu te vom uita cât vom trăi!

Soţul Eugen, fiica Diana cu Cristi şi mama ta Mili

Se împlinesc 6 luni de când ne-au părăsit,

JĂNICĂ ŞI MARINA ZAHARIA.

Slujba de comemorare va avea loc sâmbătă, 19 iulie 2014, orele 12,00 la Catedrala Ortodoxă Veche.

Familia îndoliată

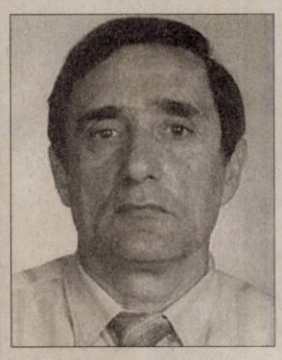

Astăzi, 17 iulie ne amintim cu tristeţe şi lacrimi că au trecut 5 ani de când a plecat dintre noi cel care a fost un soţ şi tată bun şi iubitor

ŞTIRB ZAHARIE.

Nu te vom uita niciodată!

Soţia Cornelia şi copiii Daniel şi Claudia

În amintirea lui

BARAMYI PISTA.

Trecut-au anii ca norii lungi pe şesuri/ Şi niciodată n-or să vină iară. Au trecut 2 ani de când te-ai retras pe după nori să le vorbeşti îngerilor.

Colegii

Se împlinesc 8 ani de când a plecat dintre noi iubitul nostru tată, bunic şi socru,

MATEI DUMITRU.

Te purtăm mereu în suflet! Dumnezeu să te odihnească în pacea şi lumina Lui veşnică.

Antonela şi Dan, Claudiu, Ioana şi Irina

Jose Aguinelo dos Santos FOTO: FAN

Cel mai în vârstă bărbat

BRASILIA. Un cămin de bătrâni din Brazilia crede că îl găzduieşte pe decanul de vârstă al omenirii. Bărbatul ar avea 126 de ani, informează miercuri 20minutes.ch. Jose Aguinelo dos Santos, care stă la căminul Vila Vicentina din Bauru, s-ar fi născut în iulie 1888, imediat după abolirea sclaviei în ţară. Fost muncitor agricol, el dovedeşte cu acte că a văzut lumina zilei pe 7 iulie 1888, aşa încât ar avea acum 126 de ani. Documentele lui constau într-un certificat de naştere şi act de identitate emise de un magistrat în 2001, arată directorul adjunct al căminului. El adaugă totuşi că actele lui Dos Santos au fost eliberate de judecător pe baza unui interviu cu bătrânul. „Spunem doar că vârsta lui este presupusă. Este lucid, se exprimă corect şi se descurcă singur, având nevoie de ajutor doar când face baie", încheie directorul adjunct de la Vila Vicentina.

SURSA: AGERPRES

Schelete scoase la licitaţie în Paris

PARIS. Schelete de dinozauri, reptile şi alte „creaturi excepţionale" vechi de mai multe milioane de ani vor fi scoase la vânzare la Paris, la 30 septembrie, de casa de licitaţii Sotheby's, informează miercuri agenţia AFP. Licitaţia cuprinde, la categoria istorie naturală, scheletul unui dinozaur Ornitholestes, supranumit „hoţul de păsări": un mic carnivor cu o lungime de 2,20 de metri, care a trăit în urmă cu peste 150 de milioane de ani, la sfârşitul Jurasicului. Scheletul său este estimat la între 350.000 şi 450.000 de euro, a informat marţi Sotheby's într-un comunicat. SURSA: AGERPRES

Thor va deveni în curând... zeiţă

WASHINGTON. Zeul tunetului, Thor, va fi curând zeiţă, a anunţat marţi editura de benzi desenate Marvel Comics pe site-ul său de internet.

Personajul blond şi musculos, născut în 1962 şi inspirat din mitologia scandinavă, ar trebui curând să se transforme într-o eroină cu faţa acoperită de o mască de fier cu forme sculpturale închise într-un corset de fier, conform unei ilustraţii postate pe site.

Noul personaj va vedea lumina zilei în octombrie şi va bulversa trioul format din „cei trei supereroi" - Thor, Captain America şi Iron Man.

SURSA: AGERPRES

Kim, personajul unui joc

CALIFORNIA. Noul joc pentru telefoane mobile şi tablete „Kim Kardashian: Hollywood", creat de compania Glu Mobile, ar putea înregistra încasări în valoare de 200 de milioane de dolari, conform estimărilor.

Kim Kardashian FOTO: FAN

„În mod evident, marca Kim Kardashian îi determină pe oameni să descarce acest joc. Deja putem spune că această aplicaţie are o viaţă proprie", a susţinut analistul de jocuri Douglas Creutz, pentru Bloomberg. Jocul poate fi descărcat gratuit, iar avansarea în joc presupune achitarea unor sume de bani. Jocul este construit în jurul personajului Kim Kardashian, care oferă sfaturi utile pentru a deveni vedetă. În prezent, acest joc se numără printre cele mai apreciate aplicaţii din Apple App Store. „Am colaborat anul trecut cu o companie fantastică, Glu Mobile, pentru a scoate pe piaţă unul dintre cele mai de succes jocuri din App Store", afirmă reprezentanţii companiei.

SURSA:AGERPRES

Cel mai îndrăgit personaj

LONDRA. Oaia Shaun a fost votată personajul cel mai îndrăgit al copiilor din producţiile TV ale postului BBC din toate timpurile, surclasând personaje precum îndrăgitul poştaş Pat şi chiar pe binecunoscutul Bob constructorul, scrie marţi The Independent. Un sondaj la care au răspuns peste 41.000 de oameni au plasat oaia Shaun pe primul loc în topul personajelor de animaţie din ultimii 70 de ani. Cei care au votat au avut de ales dintr-o listă cu 18 personaje, câte trei cele mai reprezentative din fiecare deceniu. Poştaşul Pat s-a clasat pe locul al doilea, devansând pe Sooty&Sweep, căţelaşul şi ursuleţul din pluş - celebrele personaje ale anilor 50.

Oaia Shaun FOTO: FAN

SURSA:AGERPRES

Adina
Miss Bikini Crişana 2013 FOTO: MISS TV

www.aradon.ro
Mai multe poze cu Adina

La joacă
Ojo şi Cocha sunt doi urşi cu „ochelari" (Tremarctos ornatus) ce se joacă în Gradina Zoologica din Zurich, Elveţia. FOTO:EPA

Evacuaţi din calea taifunului

La nivelul întregii ţări, aproximativ 350.000 de persoane şi-au petrecut noaptea în centre de evacuare.

Rammasun a smuls mai mulţi copaci şi acoperişuri FOTO: EPA

MANILLA. Sute de mii de filipinezi şi-au petrecut noaptea în centre de evacuare, pentru a scăpa de primul taifun din acest sezon în arhipelag, Rammasun, care a provocat moartea a 11 persoane şi a afectat miercuri capitala Manilla, relatează AFP.

Rammasun („zeul tunetului" în thailandeză) a smuls mai mulţi copaci şi acoperişuri şi a răsturnat maşini la Manilla, o metropolă cu 12 milioane de locuitori, dar şi în satele pescăreşti de pe coasta orientală.

Rafalele de vânt au ajuns la 200 de kilometri pe oră, iar bilanţul miercuri la prânz era de 11 morţi, potrivit autorităţilor. Cinci decese au fost anunţate de agenţia guvernamentală pentru gestionarea catastrofelor, iar alte şase au fost confirmate de autorităţile locale.

Taifunul a trecut miercuri dimineaţă prin sudul capitalei, dar rafalele violente de vânt au paralizat Manilla. Electricitatea a fost întreruptă în mai multe zone, inclusiv în cartierul de afaceri Makati.

La nivelul întregii ţări, aproximativ 350.000 de persoane şi-au petrecut noaptea în centre de evacuare, potrivit agenţiei pentru gestionarea catastrofelor. Rammasun a atins coastele orientale ale arhipelagului marţi seara, cu rafale de 250 de kilometri pe oră.

Acesta a slăbit în intensitate ulterior şi a părăsit miercuri după-amiază arhipelagul, pentru a-şi continua drumul peste Marea Chinei, spre sudul Chinei.

SURSA: MEDIAFAX

„Emite" trusa de machiaj

PARIS. Choupette, celebra pisică a lui Karl Lagerfeld, „va lansa" o trusă de machiaj, în parteneriat cu o prestigioasă firmă de cosmetice japoneză, informează voici.fr. Choupette este o frumoasă pisică siameză albă, care împarte viaţa cu Laerfeld din primăvara lui 2012. Are două „guvernante", Francoise şi Marjorie, care nu fac decât să aibă grijă de ea. Dispune şi de un iPad, pe care îşi poate consulta contul Twitter, unde „şi-a făcut" un portret măgulitor: „Sunt o frumuseţe celebră care refuză să mănânce pe jos. Am oameni care mă îngrijesc şi răspund la cea mai mărunţă dorinţă a mea. Mă numesc Chupette Lagerfeld şi sunt o pisică răsfăţată". Choupette are şi veleităţi de carieră în lumea modei: potrivit Women's Wear Daily, ea „semnează" o trusă de machiaj alături de marca japoneză Shu Uemura care cuprinde, între altele, o pereche de gene false din fire de blană. Lansarea trusei este programată în noiembrie şi va fi destinată exclusiv femeilor.

Choupette FOTO: FAN

Se pregătesc de nuntă

WASHINGTON. Jeff Goldblum, actorul de 61 de ani, se va căsători cu iubita lui de 31 de ani, Emilie Livingston. Vestea a fost dată pe reţelele de socializare de viitoarea soţie, relatează voici.fr. „M-a cerut de soţie în magazinul nostru preferat! Am plâns de bucurie! Amândoi am mers să căutăm inelul de logodnă", a scris ea pe Twitter. Cei doi sunt împreună de doi ani. Va fi a treia căsătorie pentru actorul cunoscut mai ales din rolul detectivului Zach Nichols din serialul „Lege şi ordine" (sezoanele 8 şi 9), după cele cu Patricia Gaul, actriţă aproape necunoscută, şi cu Geena Davis, actriţă renumită. Emilie, fostă campioană de gimnastică ritmică, are în prezent un număr la Cirque du Soleil.

SURSA:AGERPRES

Jeff şi Emilie FOTO: FAN

Publică mii de articole într-o zi

STOCKHOLM. Deşi pare greu de crezut, un singur om, suedezul Sverker Johansson, este autorul a nu mai puţin de 8,5% din totalul articolelor din Wikipedia, el publicând în ultimii şapte ani 2,7 milioane de texte, relatează miercuri ziarul spaniol „Abc". Randamentul său este de invidiat: 10.000 de articole într-o zi bună de lucru. Această performanţă este posibilă graţie unui soft, pe care l-a botezat „Lsjbot", care caută informaţii în baze de date fiabile şi le rezumă sub formă de articol, după cum scrie publicaţia „Gizmodo". Metoda sa nu este unanim apreciată, principala critică ce i se aduce fiind lipsa de creativitate, dar Wikipedia o acceptă de mai mulţi ani.

SURSA:AGERPRES

FONDAT 1989, APARE LA ARAD, TEL. 0257/281.802, E-MAIL: REDACTIA.JURNALARADEAN@INFORMMEDIA.RO; PUBLICITATE.JURNALARADEAN@INFORMMEDIA.RO

Erika Stark va fi director la Protecţia Copilului
PAGINA 5

JURNAL ARĂDEAN

Cameron Diaz se dezmaţă în Sex Tape
PAGINA 6

VINERI
18 IULIE 2014
ANUL XXV, NR. 7116
16 PAGINI - 1,50 LEI

30° Temperaturile se vor situa între 18 şi 30 grade. Vântul va sufla cu 14-17 km/h.

DIMINEAŢA | AMIAZA | SEARA

stăzi, supliment programe TV pentru perioada 19 - 25 iulie 2014. Se difuzează gratuit.

Arădeni exploataţi în Franţa

ARAD. Un bărbat de 34 de ani din Şimand este bănuit, alături de o altă persoană, de către poliţişti şi procurori că ar fi recrutat patru persoane din judeţul Arad, sub pretextul oferirii unor locuri de muncă bine plătite în Franţa. **/P.8**

A fost inaugurat ieri FOTO: JA

Drum nou pe graniţa cu Ungaria

GRĂNICERI. Autorităţile judeţene, alături de primarii din Grăniceri, Macea, dar şi din localitatea Elek, din Ungaria, au inaugurat un segment de drum lung de 12 kilometri care face legătura între localităţile Sânmartin şi Grăniceri. **/P.3**

Loto din 18 iulie

6/49:	44, 25, 2, 29, 46, 45
NOROC	6 3 1 3 7 1 5
5/40:	4, 24, 7, 3, 19, 21
JOKER	16, 21, 44, 17, 24/**19**

Credite

Valoarea creditului mediu pe judeţe, acrodate prin programul Prima Casă.

	euro
Bucureşti	46.649
Ilfov	47.294
Iaşi	40.697
Timiş	40.159
Constanţa	39.157
Braşov	38.160

Grafica: J.A. Sursa: FNGCIMM

Dosar penal pe autostradă

Poliţia a demarat cercetările penale în cazul butoaielor cu substanţe toxice îngropate la Cruceni.

ARAD. S-au făcut sesizări, s-au făcut analize, s-a stabilit ce s-a întâmplat acolo, iar acum încep cercetările penale. Vorbim despre cazul de la autostrada Arad-Timişoara, din localitatea Cruceni, aparţinând de comuna Şagu, acolo unde mai multe butoaie cu nişte substanţe au fost îngropate în pământ. Am prezentat acest caz pe larg la finele lunii iunie. Un muncitor a hotărât că, din punctul lui de vedere, cel mai uşor mod de a scăpa de nişte butoaie cu substanţe periculoase ar fi îngroparea lor în pământ. Din fericire, gestul lui a fost observat de un localnic care a alertat autorităţile. Garda de Mediu şi Serviciul de Gospodărire a Apelor Banat au intrat pe fir, au prelevat probe şi au căutat vinovatul. Garda de Mediu a depus o sesizare la Inspectoratul de Poliţie Arad, iar aceştia au identificat, se pare, şi posibilul vinovat. După cum era de aşteptat, chiar muncitorul va trebui să dea cu subsemnatul la Poliţie pentru că el a îngropat butoaiele respective. „S-a preluat sesizarea, iar poliţiştii de la Serviciul Arme, Explozivi, Substanţe Periculoase au întocmit un dosar de cercetare penală şi este cercetat un bărbat care a îngropat butoaiele respective sub aspectul săvârşirii infracţiunii de poluare prin evacuare cu ştiinţă în apă, atmosferă sau sol a unor deşeuri sau substanţe periculoase", a declarat Camelia Tuduce, purtătorul de cuvânt al Poliţiei. **/P.4**

Victor Ponta, pe autostradă

Prim-ministrul Victor Ponta a efectuat, ieri, o vizită rapidă pe şantierul lotului 1 al autostrăzii Nădlac-Arad. Acesta s-a arătat mulţumit de stadiul lucrărilor şi a anunţat că la finele lunii august se va stabili şi constructorul pentru lotul 2 al şoselei. În ceea ce priveşte pasajele de pe centura municipiului, Ponta a venit cu o veste bună şi cu una proastă. **/P.4** FOTO: ALIN GHERASIM

Decedat după ce ar fi băut insecticid

Un adolescent de 18 ani a decedat după ce ar fi băut insecticid.

ARAD. Un tânăr în vârstă de 18 ani a decedat, miercuri, la Spitalul Judeţean Arad, unde a ajuns în stare gravă, duminică noaptea. Adolescentul a fost preluat de o ambulanţă, în stop cardio-respirator, manevrele de resuscitare ale medicilor continuând până la sosirea la Unitatea de Primire Urgenţe Arad. Cadrele medicale au reuşit să stabilizeze starea tânărului, însă acesta se afla în comă şi respira cu ajutorul aparatelor. Miercuri, corpul adolescentului a cedat, iar medicii nu au mai putut face nimic altceva pentru tânăr, pronunţând decesul. Potrivit surselor noastre, duminică seara, tânărul se afla împreună cu mai mulţi prieteni într-un local din Ineu. La plecare, tinerii au cumpărat, se pare, bere la PET. Ajunşi în Şicula cu maşina, au mai stat la poveşti. La un moment dat, adolescentul de 18 ani s-a dus la maşină pentru a lua o gură de bere, însă se pare, conform surselor noastre, că băiatul a pus mâna pe un recipient în care se afla insecticid. Poliţiştii au început cercetările în acest caz pentru a stabili împrejurările care au condus la această tragedie, iar conţinutul PET-ul din care a băut tânărul a fost ridicat de oamenii legii şi trimis la analize. **JA-I.C.**

Pecica „Motorock", la a zecea ediţie

PECICA. Este al zecelea an în care motocicliştii se adună la Pecica pentru celebrul festival „Motorock". Astăzi, sâmbătă şi duminică, vor fi trei zile de distracţie şi adrenalină la maximum, în care sunt aşteptaţi aproximativ 400 motociclişti, mult mai mulţi iubitori ai muzicii rock şi peste 1.000 de vizitatori. Cea mai atractivă parte a Motorock-ului din acest se vrea a fi un spectacolul susţinut de un grup de cascadori pe motociclete. **/P.7**

Motocicliştii în marş FOTO: JA

Inaugurare pe Tarafului

Joi s-a tăiat panglica inaugurală a Centrului social cu destinaţie multifuncţională de pe strada Tarafului, din cartierul Sânicolaul Mic. Este vorba de o investiţie de aproape jumătate de milion de euro, finanţată în proporţie de 90% de la bugetul de stat prin Ministerul Muncii (contribuţie UE şi finanţare naţională nerambursabilă). Beneficiari sunt 40 de tineri proveniţi din instituţiile de ocrotire din judeţul Arad. **/P.5**

FOTO: DIANA DUŢU

Aleşii, puşi în temă FOTO: S.B.

Accesul de lângă bloc, în CLM

ARAD. Consilierii au ieşit din amorţeală abia la finalul şedinţei de ieri. Reprezentanţii blocului X42 din Vlaicu au „adus drumul" în CLM. Este vorba despre problema drumului de acces care se construieşte la o distanţă de 60 de centimetri de blocul cu pricina. **/P.3**

Un nou inspector la ISJ Arad

ARAD. Emilia Mandache este noul inspector şcolar pentru managementul resurselor umane. Postul a fost eliberat după ce Consiliul de Administraţie al ISJ Arad a decis eliberarea din funcţie a Simonei Crâsnic, inspectorul implicat în scandalul mitei de la bacalaureat. **/P.5**

Gheorghe Săplăcan, „uns" consilier

ARAD. Gheorghe Săplăcan a fost validat, joi, cu unanimitate de voturi, în funcţia de consilier local municipal. **/P.3**

Lucrările avansează FOTO: L.S.

Stadionul e gata pentru demolare

ARAD. Deşi s-a pornit greu, gardurile şi scaunele fiind demontate „cu viteza melcului turbat", acum, lucrurile stau cu totul şi cu totul altfel. Bătrânul „Francisc Neuman" e gata să fie „dinamitat", după ce aproape toate interioarele au fost golite. Vestiarele cad primele! **/P.9**

9 771220 748058 14143

Remember: 18 iulie

1721 A murit Antoine Wateau, pictor francez (n. 1684)

1811 S-a născut scriitorul englez William Makepeace Thackeray (d. 1863)

1817 A murit scriitoarea Jane Austen (n. 1775)

1898 Marie şi Pierre Curie anunţă descoperirea unui nou element şi propun să se numească poloniu

1900 S-a născut Nathalie Sarraute, scriitoare franceză (d. 1999)

1918 S-a născut fostul preşedinte al Africii de Sud, Nelson Mandela

1922 S-a născut Thomas Kuhn, filosof american (d. 1996)

1925 Adolf Hitler îşi publică manifestul personal, intitulat „Mein Kampf"

1938 A murit regina Maria, soţia regelui Ferdinand I al României (n. 1875)

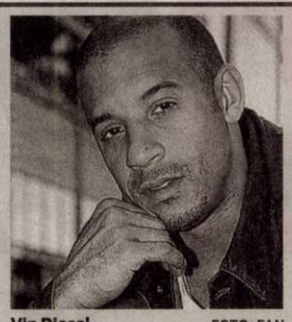

Vin Diesel FOTO: FAN

1947 Regele George al VI-lea semnează Actul de Independenţă al Indiei

1955 A fost înfiinţată Adunarea Parlamentară a NATO

1965 A fost lansată staţia automată rusească „Sonda 3" care a fotografiat partea nevăzută a lunii

1967 S-a născut Vin Diesel, actor american

1976 Gimnasta Nadia Comăneci (14 ani) a atins primul punctaj de 10 din istoria Jocurilor Olimpice.

Întreruperi de curent

Luni, 21 iulie 2014. În judeţ, h 9-19: Chişineu-Criş.

Sănătate

• **CABINET GINECOLOGIC:** Cabinet ginecologic Arad, B-dul Decebal 11 (lângă Hotel Aradul), chiuretaj medicamentos, eco 4 D, test PAP. TEL: 0770823850, 0723643581

• **Policlinica DR. TURCIN, oferă:** Cardiologie (EKG, Ecografie cardiacă, Doppler vascular, Holter EKG si TA, Test de efort), Oftalmologie **(NOU - chirurgie pol anterior; CV computerizat; optică medicală),** ORL (videoendoscopie), pneumologie, gastroenterologie, neuropsihiatrie, medicină de familie, ecografii generale. **Telefon: 0257/285510, www.policlinica-turcin.ro**

• **Farmacia GLYKON - UTA,** Bl U 6 (vis-a-vis de biserica în construcţie). DESCHIS ZILNIC : LUNI-VINERI 07.00 -21.00 SÂMBĂTĂ şi DUMINICĂ 08.00-18.00. **Telefon : 0257/241197**

Sudoku

REGULI: În fiecare bloc sunt câteva cifre între 1 şi 9, stabilite dinainte. Acestea trebuie completate cu cifrele lipsă, în aşa fel încât fiecare număr să figureze o singură dată. De asemenea, cifrele de la 1 la 9 trebuie să figureze o singură dată atât pe rândurile orizontale cât şi pe coloanele verticale ale celor nouă blocuri luate împreună.

ÎNCEPĂTORI

9	7				3			
				9			8	
4			7		1			
	5			1		6		
	2	7				8	9	
		9		5			4	
			5		8			7
	9			3				
			9				1	4

AVANSAŢI

			5			3		9
		8			7	6	1	
		3		9				5
			1	5				
	2						6	
				8	3			
6				4		1		
	1	2	7			4		
3		7			2			

Soluţiile jocurilor din numărul precedent:

ÎNCEPĂTORI

5	2	6	8	9	1	7	3	4
4	7	8	3	6	2	5	9	1
3	1	9	5	7	4	6	8	2
9	4	5	1	3	7	2	6	8
7	6	1	4	2	8	3	5	9
8	3	2	6	5	9	1	4	7
6	8	4	7	1	3	9	2	5
2	5	7	9	4	6	8	1	3
1	9	3	2	8	5	4	7	6

AVANSAŢI

2	8	9	6	1	3	4	5	7
3	1	7	5	9	4	2	8	6
4	5	6	2	7	8	3	1	9
1	6	2	8	5	7	9	4	3
5	9	3	1	4	2	6	7	8
8	7	4	3	6	9	5	2	1
9	4	8	7	2	6	1	3	5
7	2	5	9	3	1	8	6	4
6	3	1	4	8	5	7	9	2

Reţeta zilei

Papanaşi din brânză de vaci

INGREDIENTE. 500 g brânză de vaci, 2 ouă, 1/2 linguriţă de bicarbonat de sodiu cu puţină zeamă de lămâie, 3 linguri de zahăr, vanilie, smântână dulce, puţină sare, făină cât cuprinde.

MOD DE PREPARARE. Brânza de vaci se mărunţeşte bine apoi se adaugă ouăle, vanilia, zahărul, sarea şi bicarbonatul stins cu zeamă de lămâie. Se omogenizează totul bine apoi se adaugă făina, turnând câte puţin până rezultă un aluat destul de moale. Din aluat, după ce se dă la frigider cam 2 ore, se formează biluţe, fiecăreia dându-i-se o formă rotundă şi plată de chiftea. În mijloc faceţi câte o gaură cu coada de la lingură. Câteva biluţe lăsaţi-le mici şi rotunde pentru capac. Se pun într-o tigaie în ulei, neînghesuiţi, şi se prăjesc pe ambele feţe.

Se servesc cu smântână şi cu dulceaţă de căpşuni, zmeură sau vişine. **Poftă bună!**

Pentru mai multe reţete intră pe www.culinar.ro

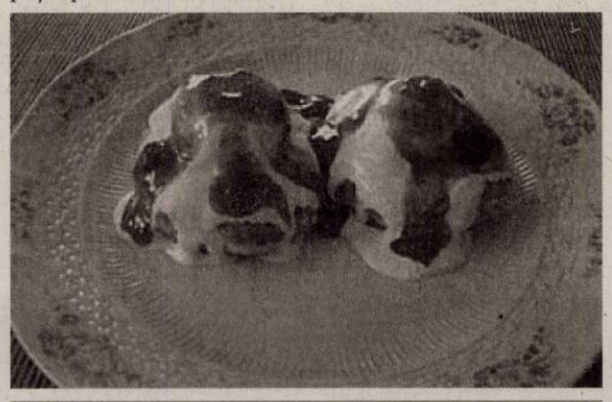

Horoscop

BERBECUL (III.21.-IV.20.)
Nu este o zi bună pentru afaceri sau întâlniri cu prietenii. În schimb, relaţiile cu partenerul de viaţă merg bine. Spre seară, este posibil să aveţi musafiri din altă localitate.

TAURUL (IV.21.-V.20.)
Sunteţi nervos şi este posibil să aveţi reacţii necontrolate faţă de colegi şi de persoana iubită. Sfaturile unui prieten vă ajută să evitaţi o încurcătură juridică.

GEMENII (V.21.-VI.21.)
Şeful îşi descarcă nervii tocmai pe dumneavoastră. Vă sfătuim să fiţi prudent şi să evitaţi discuţiile în contradictoriu. Ar fi bine să vă petreceţi după-amiaza în familie şi să nu ieşiţi nicăieri.

RACUL (VI.22.-VII.22.)
Dimineaţă s-ar putea să fiţi indispus şi chiar pesimist, din cauza lipsei banilor. Vă recomandăm să nu dezarmaţi. Se va găsi un prieten care să vă întindă o mână de ajutor.

LEUL (VII.23.-VIII.23.)
Aveţi de făcut mai multe drumuri scurte în interes de serviciu. S-ar putea să vă loviţi de dificultăţi, probabil birocratice. Nu este o zi bună pentru a începe activităţi sau afaceri noi.

FECIOARA (VIII.24.-IX.23.)
S-ar putea să fiţi dezamăgit şi neliniştit din cauza unor probleme de familie. Doar partenerul de viaţă mai reuşeşte să vă îmbărbăteze. Vă sfătuim să fiţi atent la bani.

BALANŢA (IX.24.-X.23.)
Nu este exclus să vă enervaţi serios pentru că nu vă iese o afacere. Ar fi mai bine să o treceţi la capitolul pierderi, decât să vă consumaţi. Vă recomandăm să fiţi mai atent.

SCORPIONUL (X.24.-XI.22.)
Dimineaţă nu sunteţi prea sociabil şi vă cam ocoleşte inspiraţia. Evitaţi o ceartă cu persoana iubită şi amânaţi călătoriile planificate pentru azi! Vă sfătuim să nu alergaţi după câştiguri necuvenite.

SĂGETĂTORUL (XI.23.-XII.21.)
La serviciu, nu este momentul să vă revendicaţi drepturile. Este puţin probabil să aveţi succes. Neînţelegerile din familie contribuie la starea de nervozitate.

CAPRICORNUL (XII.22.-I.20.)
Astăzi apar probleme neprevăzute care vă determină să vă schimbaţi programul. Un prieten vă propune o afacere care v-ar ajută să vă redresaţi financiar.

VĂRSĂTORUL (I.21.-II.20.)
S-ar putea să nu reuşiţi să terminaţi la timp ce aveţi de făcut la serviciu. Păstraţi-vă calmul şi evitaţi discuţiile în contradictoriu cu colegii! Relaţiile sentimentale trec printr-o perioadă favorabilă.

PEŞTII (II.21.-III.20.)
Sunteţi foarte bine dispus şi optimist, în ciuda unei atmosfere nu tocmai vesele. Vă recomandăm să nu vă detaşaţi prea mult de problemele celor din jur, ca să nu fiţi consideraţi nepăsător.

Pieţe şi târguri

Astăzi este zi de piaţă la Ineu, Lipova, Covăsânţ, Mişca, Moneasa, Şepreuş, Şimand, Vladimirescu, Şeitin. **Tot astăzi se organizează târguri săptămânale la** Ineu, Şepreuş, Şimand.

Sâmbătă este zi de piaţă la Chişineu-Criş, Lipova, Pâncota, Felnac, Grăniceri, Hălmagiu, Moneasa, Pecica, Vărşand, Socodor, Vladimirescu, Zimandu Nou, Covăsânţ. **Târguri săptămânale se desfăşoară sâmbătă la** Lipova, Pâncota, Hălmagiu, Moneasa.

„Jurnal arădean" vă ascultă

De luni până joi, între 11.00-13.00, la telefonul 0257.280943, redactorul nostru vă stă la dispoziţie.

ARAD. Virgil Covaci este preşedintele Partidei Romilor din Ineu şi este profund nemulţumit de faptul că a fost nevoit să aştepte două ore pentru o semnătură. S-a întâmplat chiar la Primăria din oraş, iar persoana incriminată este secretarul oraşului, Ancuţa R. „Aveam nevoie de o semnătură pe o adeverinţă pentru schimbarea domiciliului. M-a ţinut două ore pe holurile Primăriei, pe motiv că e într-o şedinţă şi nu poate sta tot timpul la dispoziţia noastră. Nu se poate aşa ceva!" - spune revoltat ineuanul.

Maria Roateş locuieşte în Arad şi încearcă să direcţioneze atenţia autorităţilor asupra cimitirului Pomenirea. „E atât de mare iarba încât nu poţi intra printre alei. Eu am 1,75 metri, iar iarba e cât mine! Ce face administraţia cimitirului? Noi plătim, dar ei de ce nu se ocupă de tăiatul ierbii? Dacă nu aş fi avut o sapă mică la mine, să o pot îndepărta, nici nu aş fi putut ajunge la mormânt..." - mărturiseşte necăjită şi revoltată în acelaşi timp cititoarea noastră. **JA-D.D.**

DENUMIREA VALUTEI	BNR	BCR		BRD		Intesa Sanpaolo Bank		Banca Românească		Nextebank		Alpha Bank		Banca Comercială Feroviară		Casa de schimb LUXOR	
		C	V	C	V	C	V	C	V	C	V	C	V	C	V	C	V
Euro	4,44	4,37	4,51	4,36	4,51	4,38	4,47	4,41	4,47	4,40	4,48	4,42	4,46	4,39	4,48	4,41	4,44
Dolar SUA	3,28	3,20	3,36	3,21	3,34	3,23	3,31	3,25	3,31	3,22	3,33	3,25	3,31	3,21	3,34	3,23	3,28
Forint	0,0143	0,0138	0,0150	0,0133	0,0149	0,0135	0,0155	-	-	0,0137	0,0150	-	-	-	-	0,0142	0,0145
Gram aur	136,61																

Vremea

Vineri, 18 iulie

www.aradon.ro

18° LA ORA 6 — temperaturile se vor situa între 17 şi 18 grade. Vântul va sufla cu 17 km/h dinspre N.

30° LA ORA 18 — temperaturile se vor situa între 29 şi 30 grade. Vântul va sufla cu 14 km/h dinspre NNE.

Ziua precedentă

Arad	17 - 29	Umiditate:	69 %
Lipova	17 - 29	Presiune:	1015,92 mb
Chişineu- Criş	17 - 29	Precipitaţii:	80 %
Săvârşin	16 - 28	Vânt:	20 km/h
Sebiş	16 - 28	Direcţie vânt:	NNE

Soarele

Răsare: 06:01
Apune: 21:21

Azi

Temperaturile se vor situa între 18 şi 30 grade. Vântul va sufla cu 14-17 km/h, dinspre NNE-N.

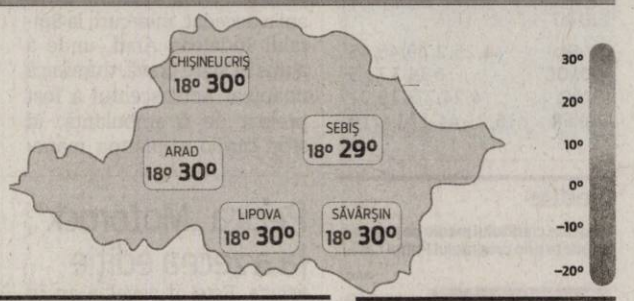

FAZELE LUNII

27.06. 5.07. 12.07. 19.07.

VINERI	SÂMBĂTĂ	DUMINICĂ	LUNI
18° 29° parţial înnorat, o aversă sau furtună	18° 30° senin	19° 31° parţial senin, izolat furtuni	18° 30° după-amiază, furtună cu fulgere

Calendar

Biserica ortodoxă: Sf. Mc. Emilian de la Durostor; Sf. Cuv. Pamvo; Sf. Mc. Iachint, Pavel şi Valentina (Post)
Biserica greco-catolică: Sf. m. Emilian din Durostorum
Biserica romano-catolică: Ss. Frederic, ep.; Emilian din Durostorum, m.

Prognoză pentru trei zile

Temperaturile minime vor fi cuprinse între 18 şi 19 grade, iar cele maxime între 30 şi 31 grade.

Temp.minime: 18 - 19 °C
Temp.maxime: 30 - 31 °C.

JURNAL ARĂDEAN
B-dul Revoluţiei nr. 62, Arad
BRAT Auditat de BRAT
Reclamaţii difuzare: 0257/212.032

Director: Mircea Ţişcă (8427)
Secretariat: 0257.281802 (centrala), fax - 0257.212.012
Şef departament difuzare: Carmen Csordas
Marea publicitate: 0257.280904
Mica publicitate: 0257.210775; B-dul Revoluţiei, nr. 81
Tiparul executat la: Tipografia Inform Media Debrecen

Redactor şef: Adriana Barbu (8416) Responsabil de număr: Diana Duţu
Secretar general de redacţie: Gabriela Groza (8423); Departamente: Eveniment: Simona Buţaru, Monica Ardelean (8405), Alin Gherasim (8417), Ioana Costaş (8414); Politic: Simion Todoca (8434); Economic: Andreea Pintea (8415); Cultură, Învăţământ: Vasile Filip (8421); Social: Diana Duţu (8413); Sport: Daniel Scridon (8424), Leo Sfăra (8422), Dan Lazăr (8406).
Tehnoredactare: Ghizela Şerban (8409), Munteanu Daniel (8411).
REDACŢIE: tel. 0257.281802 (centrala); fax 0257.212.012, 0257.228.592; e-mail:redactia.jurnalaradean@informmedia.ro, adevaruldearad@informmedia.ro, publicitate.jurnalaradean@informmedia.ro, publicitate.adevarul@informmedia.ro

Accesul de lângă bloc, în CLM

Consilierii au ieşit din amorţeală abia la finalul şedinţei. Reprezentanţii blocului X42 din Vlaicu au „adus drumul" în CLM.

Aleşii locali au discutat (şi) despre drumul din apropierea blocului X42 FOTO: JA

ARAD. Şedinţă fără probleme a Consiliului Local, joi, când toate proiectele de hotărâre aflate pe ordinea de zi au trecut fără mare „tam-tam". Totuşi, nu a fost o şedinţă ca oricare alta. Deoarece atenţia consilierilor a fost direcţionată către un subiect care nu se afla pe ordinea de zi şi care a reuşit să-i împartă, pe poziţii foarte clare, pe aleşii Puterii şi ai Opoziţiei.

Este vorba despre problema drumului de acces care se construieşte în imediata apropiere a blocului X42 din Vlaicu. Problema a fost expusă deja cu puţin timp în urmă în ziarul nostru şi pe aradon.ro. Încă de atunci, vă relatam faptul că mai mulţi locatari ne-au contactat pentru a-şi exprima nemulţumirea legată de impactul puternic pe care îl are construirea drumului la 60 de cm de imobil.

În CLM, reprezentanţii locatarilor au cerut renunţarea la accesul auto şi transformarea lui în pietonal.

La vot

Înainte de aprobarea proiectelor de pe ordinea de zi, consilierul PSD Marin Lupaş a solicitat preşedintelui de şedinţă să se aibă în vedere şi darea cuvântului reprezentanţilor locatarilor din blocul respectiv. De aici, a început o întreagă discuţie legată de situaţiile în care se pot accepta luări de cuvânt în CLM de către alte persoane decât aleşii. Până la urmă, secretarul Municipiului, Lilioara Stepănescu, a precizat că se poate supune la vot, după ce se parcurg proiectele de pe ordinea de zi, dacă persoanele respective să ia sau nu cuvântul. Cert este, că la finalul şedinţei, aleşii au votat „pentru" a asculta doleanţele cetăţenilor.

Pietonal, nu acces auto

Aceştia au subliniat că acolo este nevoie de un drum pietonal, nicidecum de un acces auto. Au precizat că drumul va fi folosit ca şi acces între Aurel Vlaicu şi Bujac, ceea ce va atrage un trafic intens la câţiva centimetri de bloc. Că de când au început lucrările, parcarea din spatele blocului este extrem de aglomerată, fiind deseori blocaje, iar locatarii sunt în imposibilitatea de a ieşi cu maşinile din parcare. A fost adus în atenţia aleşilor locali faptul că nu este vizibilitate în zonă, iar locatarii care folosesc uşa din spatele blocului ar putea fi loviţi de maşini.

SIMONA BUTARU
simona.butaru@informmedia.ro

Discuţii

Marin Lupaş a cerut arhitectului şef, Radu Drăgan, o părere avizată legată de solicitarea oamenilor. Radu Drăgan l-a informat că nu este familiarizat cu respectivul caz, dar: „voi studia Planul Urbanistic Zonal şi documentaţiile care au stat la baza autorizării magazinului Kaufland şi vă voi da un răspuns în cel mai scurt timp posibil". Ovidiu Moşneag, consilier PDL, membru în Comisia de Sistematizare, a subliniat: „drumul respectiv nu va putea fi drum de acces către Bujac! El va fi strict pentru riverani – dintr-un sens. Iar din celălalt sens, accesul va fi interzis."

Drum de legătură între Sânmartin şi Grăniceri

GRĂNICERI. Autorităţile judeţene, alături de primarii din Grăniceri, Macea, dar şi din localitatea Elek, din Ungaria, au inaugurat un segment de drum lung de 12 kilometri care face legătura între localităţile Sânmartin şi Grăniceri. Lucrarea a fost finanţată în cea mai mare parte din bani europeni prin fonduri destinate programelor transfrontaliere şi a costat aproape 13 milioane de lei. „O nouă investiţie în infrastructura judeţului, realizată din bani europeni, a fost inaugurată. Este vorba despre drumul ce face legătura între localităţile Elek şi Grăniceri, drum în lungime de 12 km, care face parte dintr-o componentă transfrontalieră care presupune deschiderea unui nou punct de frontieră, la sfârşitul acestui an sau la începutul anului viitor. Locuitorii comunei vor scurta distanţa spre Arad cu aproximativ 23 de km", a declarat Nicolae Ioţcu, preşedintele Consiliului Judeţean Arad. „În data de 2 şi 3 august, la zilele comunei Grăniceri, vor fi deschise şi graniţele, locuitorii din zonă având posibilitatea de a circula în condiţii decente, pe un drum nou", a spus Claudiu Bătrânuţ, primarul comunei Grăniceri. Despre această investiţie a vorbit şi primarul localităţii maghiare Elek, care a spus că „există un drum în oglindă, care s-a realizat la Elek, drum care este foarte important, deoarece astfel oraşul Arad a ajuns mult mai aproape de noi. Am dori ca România să intre în spaţiul Schengen, astfel încât la deschiderea graniţelor să circulăm fără probleme". **JA-A.G.**

S-a tăiat panglica pentru cei 12 km FOTO:A.G.

Burse „Vasile Goldiş" - ŞCOLARIZARE GRATUITĂ şi facilităţi sporite la plata taxei de şcolarizare acordate de UVVG

Universitatea de Vest „Vasile Goldiş" din Arad oferă numeroase facilităţi şi Burse „Vasile Goldiş" – şcolarizare gratuită, în număr limitat, studenţilor care se înscriu în anul I universitar 2014-2015 la una, sau mai multe specializări din cadrul celor 6 facultăţi ale UVVG.

Oferta academică este generoasă şi cuprinde 34 de specializări licenţă, 24 studii de masterat, 6 cursuri postuniversitare de specialitate, Şcoală doctorală în domeniile medicină şi biologie şi o Şcoală postdoctorală.

Universitatea de Vest „Vasile Goldiş" are calificativul maxim „GRAD DE ÎNCREDERE RIDICAT" acordat de ARACIS pentru performanţele obţinute în asigurarea calităţii actului de educaţie.

Facilităţi la plata taxei de şcolarizare:

■ Absolvenţii de liceu, promoţia 2014, care au obţinut la bacalaureat media cuprinsă între 8,50 şi 10 şi care optează pentru programele de studii din oferta universităţii cu excepţia programelor din cadrul Facultăţii de Medicină, Medicină dentară şi Farmacie, *beneficiază de şcolarizare gratuită pentru semestrul I al anului I de studiu (bursa Vasile Goldiş)*. Bursele acordate sunt nelimitate.

■ Pentru achitarea integrală a taxei de şcolarizare, la înscrierea în anul I, nivel licenţă, *candidaţii beneficiază de o reducere de 10 %*.

■ Studenţii care provin din aceeaşi familie, *beneficiază fiecare de o reducere de 10 % a taxei de şcolarizare.*

■ Studenţii înscrişi în anul I de studiu la programele de studii din oferta universităţii cu excepţia programelor din cadrul Facultăţii de Medicină, Medicină dentară şi Farmacie, şefi de promoţie 2014 şi olimpicii, care au obţinut locurile I, II, sau III la olimpiade naţionale, sau internaţionale, *beneficiază de şcolarizare gratuită pentru semestrul I al anului I de studiu 2014-2015.*

■ Studenţii care urmează a doua specializare la nivel licenţă în cadrul universităţii, indiferent de forma de învăţământ, *beneficiază de o reducere de 50 % a taxei de şcolarizare pentru cea de a doua specializare, pe toată perioada şcolarizării.*

■ Studenţii care urmează a doua specializare la nivel licenţă, absolvenţi ai UVVG cu diplomă de licenţă, sau absolvenţi ai colegiilor universitare din cadrul UVVG, sau absolvenţi ai *Colegiului particular "Vasile Goldiş" Arad*, beneficiază de o reducere de 20% a taxei de şcolarizare.

■ Studenţii care urmează o specializare la nivel masterat, sau curs postuniversitar, absolvenţi ai UVVG, *beneficiază de o reducere de 25 % a taxei de şcolarizare pentru cea de a doua specializare, pe toată perioada şcolarizării.*

■ Studenţii care fac parte din categoria personalului clerical *beneficiază de o reducere de 50% la plata taxei de şcolarizare, precum şi a taxei pentru finalizarea studiilor, pe toată perioada şcolarizării.*

Toţi studenţii pot beneficia, la cerere, de eşalonarea plăţii taxei de şcolarizare în rate lunare. Nu se percepe taxă de înscriere şi nici taxă de admitere. UVVG oferă condiţii avantajoase şi reducerea costurilor de preţ la cazare şi masă.

ADMITEREA ÎN ANUL UNIVERSITAR 2014-2015

Admiterea pentru ciclul universitar de licenţă se organizează pe bază de concurs de dosare: 80% media de la BAC şi 20% media obţinută la limba română de la BAC, în două sesiuni iulie şi septembrie 2014, conform următorului calendar: 01-28 iulie: înscrierea candidaţilor; 30 iulie - afişarea rezultatelor finale. Sesiunea de toamnă: 01 - 21 septembrie - înscrierea candidaţilor; 23 septembrie - afişarea rezultatelor finale;

Domeniul Sănătate: 01 – 26 iulie: înscrierea candidaţilor; 28 iulie – susţinerea testului grilă; 1 august - afişarea rezultatelor finale.

Acte necesare la înscriere: Diploma de bacalaureat în original, sau adeverinţă în original; Certificat de naştere (copie legalizată); Certificat de căsătorie (copie legalizată); Adeverinţă medicală; Trei fotografii format I; Dosar plic.

■ **Universitatea de Vest „Vasile Goldiş" din Arad şcolarizează absolvenţi de liceu cu, sau fără diplomă de bacalaureat prin colegii universitare.**

Înscrieri şi informaţii la Oficiul Permanent de Informare şi Înscriere (B-dul Revoluţiei nr. 94-96), luni - vineri între orele 9,00-18,00; sâmbătă şi duminică între orele 9,00-13,00;

Telefon 0257/280373, sau email: admitere@uvvg.ro; site: www.uvvg.ro.

(398826)

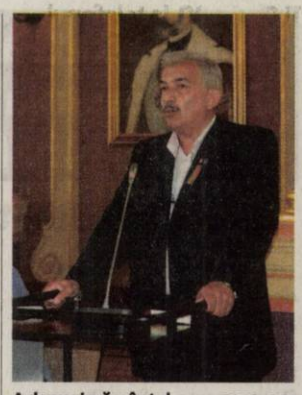

A depus jurământul FOTO: S.B.

Ghe. Săplăcan, „uns" consilier

ARAD. Gheorghe Săplăcan a fost validat, joi, cu unanimitate de voturi, în funcţia de consilier local municipal.

Ca urmare a declarării ca vacant a locului de consilier local USL, pe care l-a ocupat Gheorghe Ghilinţă, după ce acesta şi-a dat demisia atât din funcţia ocupată în administraţia locală cât şi din Partidul Conservator, locul său în CLM a fost primit de Gheorghe Săplăcan.

„Se impune completarea componenţei Consiliului Local, sens în care propunem efectuarea procedurilor legale pentru validarea următorului supleant pe listele PSD, Gheorghe Săplăcan", se preciza în susţinerea proiectului de hotărâre aprobat de consilierii locali.

Gheorghe Săplăcan a depus jurământul şi în luarea sa de cuvânt a mulţumit colegilor că l-au validat cu unanimitate de voturi şi a subliniat: „îmi doresc să fac ceva pentru cetăţenii Aradului. Aşa îi stă bine unui consilier local, să lupte pentru cetăţeni". A precizat, totodată: „eu mi-am adus aportul la dezvoltarea municipiului atât înainte, cât şi după Revoluţie". **JA – S.B.**

VARA NE-A TOPIT PRETURILE
Special pentru voi, vara asta am creat TREI oferte la pretul UNEIA!
Vino la ESTETIKA PROFESIONAL, pe Bld. Revolutiei, nr. 91, ap. 5 si inscrie-te la cursurile de manichiura - pedichiura - unghii cu gel si stilist protezist - acryl. Ti-am pregatit vara asta trei oferte IMBATABILE!
oferta valabila in ARAD
850 RON CURS MANI - PEDI + UNGHII GEL (PLATIBILI IN MAI MULTE RATE) (toate ustensilele si materialele utilizate in cadrul cursului sunt gratuite: gel, sabloane, tipsuri, pile, lipici, etc.)
1050 RON CURS MANI - PEDI + UNGHII GEL (PLATIBILI IN MAI MULTE RATE) (cursantul primeste un pachet CADOU, ce ramane al sau si dupa finalizarea cursului. Pachetul contine lampa UV, peco, pila metal, buffer, pila carton).
SUMMER PACK
NOU COMPLEX GEL NOU
550 RON CURS STILIST PROTEZIST - ACRYL (PLATIBILI IN MAI MULTE RATE) (toate ustensilele si materialele utilizate in cadrul cursului sunt gratuite: pudra acrilica si monomer, sabloane, tipsuri, pile, lipici, etc.)
ESTETIKA PROFESIONAL
Ne gasesti: str. Bld. Revolutiei, nr. 91, ap. 5, ARAD, telefon 0742 584 293
(556738)

Centrul de Afaceri MARIS,
Zona Industriala Micalaca Est, FN
OFERĂ SPRE ÎNCHIRIERE SPAŢII PROFESIONALE MODERNE PENTRU BIROURI ŞI SEDII DE FIRMĂ.
Clădirea este localizată într-o zonă cu acces auto facil şi dispune de un număr generos de locuri de parcare proprii, în incintă supravegheată.
La deschiderea procedurii de închiriere, în perioada iunie, 2014 se oferă prioritate firmelor de consultanţă, servicii destinate firmelor şi formare profesională.
Informaţii suplimentare: office@comagrovest.eu şi 0730 302 683.
Facebook: Centrul de Afaceri MARIS
(524304)

Terapia prin Rezonanţă Magnetică MBST
Recomandată pentru tratamentul:
Osteoporozei şi Artrozelor
•coloana vertebrală, articulaţia şoldului, genunchiului, umărului, etc
Arad: 0257 - 213 888
www.laurusmedical.ro
LaurusMedical clinics
MBST
(146520)
RECLAME

Mulţumit de autostradă

Premierul a vizitat şantierul lotului 1 al autostrăzii Nădlac-Arad şi s-a declarat mulţumit de stadiul lucrărilor.

Victor Ponta, pe şantierul autostrăzii FOTO: A.G.

ARAD. A ajuns cu o întârziere de peste două ore faţă de ora stabilită chiar de oamenii lui, a stat 10 minute pe autostradă şi a declarat că este mulţumit de stadiul actual al lucrărilor. Premierul Victor Viorel Ponta a efectuat o vizită fulger pe şantierul lotului 1 al autostrăzii Nădlac-Arad, a stat de vorbă cu reprezentanţii constructorului, a tras câteva concluzii, după care a plecat în grabă spre capitală. Nu a ezitat nici de această dată să „înţepe" fosta Putere şi să vorbească despre primele licitaţii ratate de pe cele două loturi ale autostrăzii mai sus menţionate. „În anul 2011 au fost făcute multe prostii. Unele dintre ele sunt licitaţiile pentru autostrada Nădlac-Arad. Cu firma Romstrade şi cu Nelu Iordache ştim bine ce s-a întâmplat (n.r. Nelu Iordache a fost arestat şi este judecat pentru delapidare), iar austriecii de la Alpine au dat faliment şi au abandonat lucrarea", a spus Ponta.

Părere bună

Premierul este foarte optimist în ceea ce priveşte actualul consorţiu care lucrează la şoseaua de mare viteză. „Actuala asociere îşi face bine treaba şi cred că vor termina aşa cum şi-au propus, adică la sfârşitul anului. În ceea ce priveşte lotul 2, în 25 august vom avea câştigătorul licitaţiei. Dacă nu vor exista contestaţii, probabil că până la finele anului vor mai fi finalizaţi şi patru kilometri ai lotului 2. Aşa am avea o autostradă care să lege Nădlacul de Pecica. Dacă vor fi depuse, însă, contestaţii, putem rata oportunitatea de a lucra în acest an şi pe lotul 2", a specificat Ponta. În acest sens, premierul anunţă că au fost înăsprite pedepsele pentru contestaţiile neîntemeiate. „Contestaţiile fără temei şi care vor fi câştigate de stat vor costa firmele 100.000 de euro. Atât vor trebui să plătească acele companii ale căror contestaţii sunt respinse. Însă cei 100.000 de euro nu mă încălzesc, aş prefera să fim lăsaţi să lucrăm, nu să încasăm amenzi", a spus Victor Ponta. Ceea ce a omis să precizeze prim-ministrul este faptul că, deşi autostrada ar putea fi finalizată între Pecica şi Nădlac, aceasta nu va putea fi folosită pentru că nu avem ieşire nici spre Ungaria şi nici spre Arad. Aşa că şoferii ar trebui să urce de pe DN 7 pe autostradă, să circule 26 de kilometri, după care să coboare din nou pe DN 7.

ALIN GHERASIM
alin.gherasim@informmedia.ro

Mai aşteptăm pasajele

Premierul a vorbit pe scurt şi despre situaţia pasajelor de pe centura municipiului Arad. „Unul dintre ele va fi finalizat, se lucrează la el. Despre cel de al doilea, din păcate, veştile sunt proaste. La fel ca şi pe primul lot al autostrăzii, prima companie care a câştigat licitaţia, respectiv Confort, a intrat în insolvenţă. Ca atare, trebuie reziliat contractul şi reluată licitaţia", a spus Ponta.

Poliţiştii caută o minoră de 15 ani ce a dispărut din Arad

ARAD. O adolescentă în vârstă de 15 ani, domiciliată fără forme legale în municipiul Arad, a dispărut. Potrivit IPJ Arad, familia fetei i-a sesizat dispariţia după ce, în 14 iulie, în jurul orei 15.00, minora a plecat din imobilul în care locuia cu familia, în municipiul Arad şi nu s-a mai întors. Adolescenta are următoarele semnalmente: înaltime 1,65 m, greutate 65 kg, păr negru, lung peste umeri, ochi negri, fără semne particulare. La data dispariţiei, fata purta pantaloni de stofă, de culoare neagră, maieu culoare crem şi sandale albastre. „Persoanele care pot oferi informaţii care să conducă la depistarea tinerei sunt rugate să anunţe prin apelul unic de urgenţă 112 sau la cea mai apropiată secţie de poliţie", au declarat reprezentanţii IPJ Arad. **JA – I.C.**

La joacă, cu mâncarea

ARAD. Arădenii sunt aşteptaţi, cu mic, cu mare, duminică 20 iulie, începând cu ora 18, în Parcul Copiilor de pe Bulevardul Dragalina, la o nouă acţiune din cadrul proiectului Farmecul Copilăriei.

„Părinţii împreună cu copiii vor avea misiunea de a crea cele mai copilăroase şi haioase platouri de mâncare. Platouri care să-i determine pe cei mici la o alimentaţie sănătoasă şi echilibrată. Se vor realiza platouri haioase din alimentele preferate ale copiilor: mere, banane, caşcaval, roşii, struguri, măsline şi multe alte produse delicioase. Vom asigura toate produsele necesare, dar aşteptăm familiile de arădeni să vină cu idei ingenioase şi să contribue la cel mai haios platou", a precizat consilierul municipal Mariana Cismaşiu, iniţiator al acestei acţiuni.

Farmecul Copilariei este un proiect susţinut financiar şi organizat de Primăria Municipiului Arad în fiecare duminică, în Parcul Copiilor din Arad. **JA – S.B.**

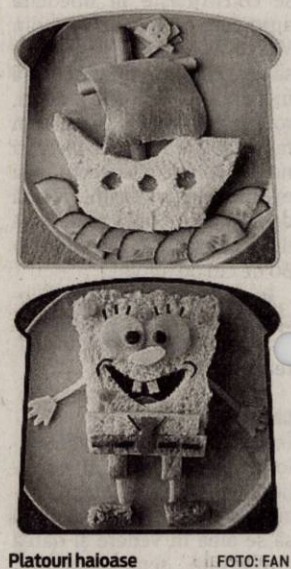

Platouri haioase FOTO: FAN

Butoaiele se află şi acum în acelaşi loc FOTO:JA

Dosar penal pe autostradă

Poliţia a demarat cercetările penale în cazul butoaielor cu substanţe toxice îngropate la Cruceni.

ARAD. În ceea ce priveşte substanţele care au fost îngropate în solul din apropierea autostrăzii, se pare că acestea sunt resturi de materiale de construcţii, răşine, prafuri şi alte substanţe. Deşi sunt încadrate ca substanţe periculoase, potrivit surselor noastre, acestea nu reprezintă un pericol pentru sănătate.

Potrivit surselor, constructorul autostrăzii a contractat o firmă care să se ocupe de eliminarea substanţelor respective, pentru igienizarea în totalitate a zonei în care a fost organizat şantierul autostrăzii. Pentru substanţele care au ajuns deja în sol ecologizarea nu va mai avea însă un impact prea mare.

Primăria cu musca pe căciulă

Din cele spuse de sursele noastre, în mod indirect, se pare că şi Primăria Şagu are vina ei. Terenul pe care a fost făcută organizarea de şantier aparţine domeniului public al comunei, iar acesta a fost dat spre folosinţă firmei Astaldi până la finalizarea lucrărilor la autostrada Arad-Timişoara. Obligaţia constructorului era ca terenul să fie înapoiat Primăriei Şagu în starea iniţială, adică în starea în care a fost predat. Doar că, în luna martie a acestui an, Primăria a semnat actul de primire, deşi terenul era departe de a fi adus în starea iniţială, pe el aflându-se în continuare utilaje şi materiale de construcţii aparţinând Astaldi. Iar acest lucru este foarte uşor de demonstrat, ţinând cont de faptul că paza terenului respectiv a fost asigurată în continuare de către o firmă de profil plătită de constructor. Aşa că, deşi nu cei din Primărie au îngropat butoaiele, aceştia au partea lor de vină pentru că au preluat terenul de la Astaldi, deşi nu corespundea cerinţelor iniţiale. **JA-A.G.**

Tot acolo

Mai ciudat este faptul că, la trei săptămâni distanţă de la debutul acestui scandal, butoaiele care au fost îngropate, apoi scoase din pământ, sunt tot acolo, în apropierea autostrăzii, în locul în care au fost ascunse iniţial. Rămâne de văzut care va fi rezultatul cercetărilor penale şi dacă cineva va fi tras la răspundere în adevăratul sens al cuvântului.

Universitatea de Vest „Vasile Goldiş" şi Academia „Auxila" din Germania deschide, la Nădab, un „Centru de pregătire al personalului specializat în probleme de geriatrie"

* Asistentele medicale vor lucra în centre din Germania

O delegaţie a Universităţii de Vest „Vasile Goldiş" din Arad condusă de prof. univ. dr. Aurel Ardelean, preşedintele Universităţii, din care au făcut parte dr. Gheorghe Domşa, din cadrul Facultăţii de Medicină, Farmacie şi Medicină dentară a UVVG, dr. George Preoţescu, manager general al Spitalului „Sfântul Gheorghe" din Chişineu Criş şi al SC „Terapeutica" SA, (n. n. unitate medicală cu care UVVG, prin Facultatea de Medicină Generală, Farmacie şi Medicină Dentară, a semnat, în anul 2010, un protocol de colaborare, pe termen lung, pentru dezvoltarea, cercetarea şi creşterea calităţii actului medical din cadrul Centrului de chirurgie laparoscopică „Sfântul Gheorghe" al Universităţii de Vest „Vasile Goldiş") şi lect. univ. dr. Rodica Biriş, din cadrul Facultăţii de Ştiinţe Umaniste Politice şi Administrative, a vizitat, recent, centre de îngrijire pentru persoanele de vârsta a treia şi a patra din cadrul Academiei „Auxila" din Asslar (Germania).

Delegaţia Universităţii de Vest „Vasile Goldiş" a avut întrevederi şi cu dl. Rock, preşedintele comisiei economice din cadrul Parlamentului landului Hessen, dl. Maurer, preşedintele Consorţiului angajatorilor privaţi şi cu preşedintele Colegiului Medicilor din Frankfurt pe Mein, precum şi cu oficialităţi din oraşele Wetzlar şi Wiesbaden, fiind abordate aspecte de colaborare între instituţi şi centre senioriale din Germania şi Universitatea arădeană.

Prof. univ. dr. Aurel Ardelean, preşedintele UVVG a subliniat: „În urma vizitei delegaţiei Universităţii noastre în Germania, s-a semnat un acord de colaborare între Universitatea de Vest „Vasile Goldiş" şi Academia „Auxila" din Germania, reprezentată de Jürgen Debus, privind înfiinţarea unui Centru de pregătire a personalului specializat în probleme de geriatrie la Centrul Transfrontalier şi de Cercetări în Gerontologie de la Nădab şi introducerea disciplinei de „îngrijiri paleative" ca disciplină obligatorie în curricula programului de studii universitare de licenţă de Medicină, începând cu anul universitar 2014-2015. Conform acestui acord de colaborare, începând cu noul an academic, la Centrul Transfrontalier şi de Cercetări în Gerontologie de la Nădab va funcţiona acest Centru de pregătire al personalului specializat în probleme de geriatrie, care se va ocupa de îngrijirea locatarilor acestui centru, dar şi din alte locaţii din ţară, centrul de la Nădab fiind acreditat de către Academia „Auxila" din Asslar, pentru desfăşurarea unor astfel de activităţi. Pe baza unei curricule aprobate, se va realiza o pregătire pe trei etape, inclusiv cursuri pentru învăţarea limbii germane, pregătire realizată prin intermediul Departamentului de Limbi Moderne Aplicate din cadrul Facultăţii de Ştiinţe Umaniste, Politice şi Administrative a Universităţii noastre. Aspectele de management vor fi predate sub îndrumarea lect. univ. dr. Gheorghe Domşa, iar partea practică va fi susţinută de către personalul specializat existent la Spitalul „Sf. Gheorghe" din Chişineu Criş, care este condus de dr. George Preoţescu".

„Am efectuat vizite la mai multe centre senioriale pentru îngrijirea celor de vârsta a treia şi a patra, urmând ca în această lună să primim vizita unei delegaţii din landul Hessen, pentru a institui şi în zona Aradului astfel de centre care să funcţioneze pe principiul celor din Germania. Prin Centrul de la Năbad şi Spitalul „Sf. Gheorghe" din Chişineu Criş, încercăm să organizăm un astfel de centru anti aging cu sprijinul celor din Germania. În cursul acestui an, reprezentanţi ai Parlamentului landului Hessen vor efectua o vizită la Nădab, pentru recrutare de forţă de muncă în domeniul medical, în special asistente medicale, pentru îngrijirea persoanelor de vârsta a treia şi a patra din Germania. Până în anul 2035, Germania are nevoie de un necesar de peste 200.000 de asistente pentru aceste centre. Cursurile pentru asistentele medicale pe care le vom desfăşura la Centrul de pregătire din Nădab vor cuprinde 180 de ore, în prima etapă şi cursuri de 2-3 ani, pentru etapele următoare. Tot aici vor fi pregătiţi şi medicii care optează să lucreze în Germania. Practica se va efectua la Academia „Auxila" din Germania, iar prin Academia de Paleative de la Bonn vom primi sprijin şi asistenţă logistică", a precizat prof. univ. dr. Aurel Ardelean, preşedintele Universităţii de Vest „Vasile Goldiş".

Biroul de presă al UVVG
Daniel Albu

H (579035)

Erika Stark, director la Protecţia Copilului!

Potrivit unui proiect de hotărâre al CJ, actualul director al DDAC va fi transferat la conducerea DGASPC.

ARAD. Se limpezesc apele la conducerea Direcției Generale de Asistență Socială și Protecția Copilului (DGASPC) Arad. După pensionarea directoarei Edita Iuhasz (1 aprilie 2014), au urmat numirea și, la nici două luni, revocarea lui Viorel Enache pe/din această funcție, apoi numirea unui director interimar, în persoana directorului economic Valentina Buzura (fostă Pocola). De data aceasta, Consiliul Județean ne propune un nume cert: Erika Stark! Este vorba despre actuala directoare a Direcției de Dezvoltare și Asistență Comunitară Arad care, până în 2009, a lucrat chiar în cadrul DGASPC (ultima dată ca șef serviciu).

Potrivit unui proiect de hotărâre al Consiliului Județean Arad, „începând cu data de 1 august 2014, se transferă în interesul serviciului, pe funcția publică de conducere vacantă de director general la Direcția Generală de Asistență Socială și Protecția Copilului Arad, doamna Erika Stark, director general în cadrul Direcției de Asistență Comunitară Arad. Drepturile salariale acordate doamnei Erika Stark vor fi cele corespunzătoare funcției publice de conducere de director general din cadrul Direcției Generale de Asistență Socială și Protecția Copilului Arad."

În referatul care însoțește proiectul de hotărâre CJ, se arată că Primăria Municipiului Arad a aprobat modificarea raportului de serviciu al directoarei DDAC, Erika Stark, prin transfer în interesul serviciului pe funcția publică de conducere vacantă de director general la DGASPC Arad. De asemenea, Erika Stark și-a exprimat acordul scris privind modificarea raportului de serviciu, prin transfer în interesul serviciului, începând de la 1 august.

Erika Stark revine la DGASPC FOTO: D.D.

DDAC?

Ce se întâmplă cu fotoliul eliberat de Erika Stark, la DDAC? Foarte probabil, va fi ocupat de Oana Pârvulescu, actualul director adjunct (al cărei post a fost creat, prin hotărâre CLM, în luna februarie a acestui an). E nevoie, însă, de o nouă hotărâre a Consiliului Local pentru numirea directorului interimar al DDAC, după care urmează organizarea unui concurs.

JA-D.D.

Construcţia are 450 de metri pătraţi, distribuiţi pe două nivele, parter şi etaj FOTO: DIANA DUŢU

Inaugurare pe Tarafului

Joi s-a tăiat panglica inaugurală a Centrului social cu destinaţie multifuncţională de pe strada Tarafului.

ARAD. O investiție de aproape jumătate de milion de euro a fost inaugurată, joi, pe strada Tarafului din cartierul Sânicolaul Mic. Este vorba despre un Centru social cu destinație multifuncțională, destinat tinerilor proveniți din instituțiile de ocrotire din județul Arad.

Centrul a fost construit printr-un proiect finanțat de Banca Mondială, prin Ministerul Muncii Familiei și Protecției Sociale, al cărui beneficiar este Direcția de Dezvoltare și Asistență Comunitară (DDAC) Arad. Valoarea totală a investiției este de 488.771 euro, din care 10% reprezintă contribuție de la bugetul local.

Finalizat la detaliu

Centrul are o suprafață de aproximativ 450 mp, distribuiți pe două nivele. Construcția clădirii a început în luna noiembrie a anului trecut și a durat o jumătate de an. În acest moment este finalizată 100%, până la cel mai mic detaliu. Toate încăperile sunt mobilate, dormitoarele au inclusiv lenjerie de pat, sălile de baie au prosoape, săpunuri și hârtie igienică, în living se găsesc până și obiecte decorative, bucătăriile sunt dotate (pe lângă aragaz, cuptor cu microunde etc.) cu oale, cratițe, farfurii și tacâmuri, iar spălătoriile au (pe lângă mașinile automate) și masă și fier de călcat sau aspiratoare. Practic, totul e pregătit pentru viitorii beneficiari. Cine sunt aceștia?

Beneficiari şi servicii

Așa cum v-am informat și în ziarul de ieri, 40 de tineri cu vârsta cuprinsă între 18 și 27 de ani, proveniți din instituții de ocrotire, care nu-și cunosc familia naturală sau extinsă, vor fi recrutați pentru a beneficia de serviciile din acest centru. Deocamdată au fost luate în evidență cinci dosare, dar sunt așteptate în continuare noi solicitări. Se preconizează că, într-o lună de zile, centrul va deveni funcțional. Ce presupune aceasta?

„Grupul țintă va beneficia de servicii de cazare pe perioadă determinată, activități pentru dezvoltarea deprinderilor de viață independentă și a competențelor profesionale, servicii de consiliere socio-profesională și psihologică, sprijin în orientarea profesională și angajarea în muncă" - precizează Erika Stark, director al DDAC Arad. E vorba de servicii similare celor oferite în cadrul Centrului social din Alfa al DDAC. Personalul care va asigura serviciile la noul centru de pe Tarafului va fi transferat din cadrul altor compartimente ale Direcției.

DIANA DUŢU
diana.dutu@informmedia.ro

Univesitatea „Aurel Vlaicu", prezentă la Bruxelles

Singurul reprezentant al României la întâlnirea Asia -Europa a fost preşedintele UAV, prof. univ. dr. Lizica Mihuţ.

BRUXELLES. O întâlnire importantă, pe tema relației dintre Europa și Asia, a avut loc zilele trecute în Palatul Academiei din Bruxelles. Comisari europeni, înalți funcționari ai Uniunii Europene, membri ai misiunilor diplomatice au discutat despre parteneriatul dintre cele două continente. Singurul reprezentant al României a fost președintele Consiliului Academic al UAV, prof. univ. dr. Lizica Mihuț. „A fost o întâlnire extrem de importantă în care s-a discutat despre cooperarea pe plan politic și al securității, despre interdependența economică dintre Europa și Asia precum și despre importanța omului care trebuie conștientizat de avantajele acestui parteneriat. A fost o onoare să fiu prezentă la Bruxelles, au fost discuții extrem de interesante și mesajul pe care toți cei prezenți l-am înțeles a fost faptul că în acest moment Europa nu mai poate să se izoleze, trebuie să se raporteze la țările asiatice care au un potențial economic uriaș" - a precizat președintele UAV, Lizica Mihuț.

Parte a acestui parteneriat

Universitatea de stat din Arad are deja semnate, grație Casei Româno-Chineze, filiala Arad, parteneriate cu universități din China. „Promovăm proiecte de cercetare între universitatea noastră și cele din China, putem vorbi de mobilități de studenți și cadre didactice, de burse acordate studenților noștri de către universități din China. Este foarte important ca studenții noștri să înțeleagă și să accepte provocarea lansată de țările asiatice. Ei trebuie să înțeleagă că Asia are oportunități foarte mari de care noi, europenii trebuie să beneficiem" - a mai declarat președintele UAV.

> Trebuie să identificăm şi să valorificăm oportunităţile ţărilor asiatice
>
> **LIZICA MIHUŢ**

Prof. univ. dr. Lizica Mihuţ FOTO: JA

JA-M.A.

Vine titularizarea

ARAD. Examenul care dă emoții profesorilor, titularizarea, va începe luni, de la orele 10.00 (candidații trebuie să fie în clasă la orele 9.00) și va dura 4 ore. Sunt așteptați în cele trei centre (Liceul Tehnologic „Caius Iacob", Liceul de Arte și Gimnazială nr.5) unde vor susține examenul peste 750 de candidați care vor concura pentru unul din cele peste 120 de posturi titularizabile, din care mai puțin de 50 sunt pentru municipiu. Cei care participă la acest examen au prioritate, în cadrul ședințelor publice, și la ocuparea unui post din cele peste 600 pe perioadă determinată. Rezultatele vor fi afișate, potrivit metodologiei, în data de 25 iulie. Contestațiile se vor depune în 25 și 26 iulie iar rezultatele finale vor fi făcute publice pe 30 iulie.

Cele mai multe posturi sunt, ca în fiecare an, pentru învățământul primar și preșcolar. Pentru celelalte discipline oferta este extrem de mică: 1 post pentru fizică, geografie, matematică sau filosofie, 2 pentru istorie și educație fizică și încă câteva pentru clubul sportiv Gloria, 4 la limba engleză și 3 la limba franceză. Nicio șansă pentru cei care doresc să se titularizeze pentru limba și literatura română, unde nicio catedră nu este titularizabilă.

JA-M.A.

Un nou inspector la Inspectoratul Şcolar Arad

ARAD. Emilia Mandache este noul inspector școlar pentru managementul resurselor umane. Postul a fost eliberat după ce Consiliul de Administrație al IȘJ Arad a decis eliberarea din funcție a Simonei Crâsnic, inspectorul implicat în scandalul mitei de la bacalaureat. Emilia Mandache a fost directorul Liceului cu Program Sportiv, și este o cunoscută jucătoare și antrenoare de handbal.

Atribuțiile sale de director au fost preluate până la 31 august, data încetării mandatului, de către actualul director adjunct, Margareta Mocuța Crișan.

Scandalul mitei de la bacalaureat a dus la eliberarea din funcție a inspectorului școlar general adjunct, Mihai Spânu și a inspectorului Crâsnic. Dacă numirea pe postul inspectorului școlar pentru resurse umane poate fi luată în Consiliul de Administrație al IȘJ, pentru postul de general adjunct, numirea trebuie să vină de la minister, dar propunerea de la Arad.

JA-M.A.

Emilia Mandache FOTO:JA

Circulaţie închisă în zona pasajului CET

Devierea autovehiculelor de pe centura Aradului va fi făcută prin oraşul Curtici.

ARAD. Începând de sâmbătă, 18 iulie de la ora 7.00 și până duminică, 20 iulie ora 19.00, circulația rutieră va fi închisă pe DN 7, la poziția kilometrică 546+565, pentru execuția lucrărilor de montare a dalelor la pasajul peste calea ferată, potrivit CNADNR.

În zilele în care circulația este închisă, traficul rutier va fi deviat pentru ambele sensuri de deplasare pe următoarea variantă de ocolire: pentru relația Deva - Nădlac (Oradea, Timișoara), devierea din DN 7, Centura N-V Arad, km 544+292 intersecție în sens giratoriu cu DN 79, km 4+150 - DN 79, km 21+450 - DJ 792 C - oraș Curtici - DJ 709B - DN 7 centura N-V Arad, km 546+765. Pentru relația Nădlac (Oradea, Timișoara) - Deva, devierea se va realiza din DN 7, km 546+765 dreapta - DJ 709B - oraș Curtici - DJ 792C - DN 79, km 21+450 (sens giratoriu) - DN 79, km 4+150 intersecție în sens giratoriu cu DN 7 centura N-V Arad, km 544+292.

În aceste zile, va fi permisă doar circulația autovehiculelor cu regim de circulație prioritară, atunci când se deplasează în acțiuni de intervenție sau în misiuni care au caracter de urgență.

JA-M.A.

Circulaţie deviată FOTO: JA

JURNAL ARĂDEAN

Va produce un serial TV despre cruciade creştine

ASOCIERE. Actorul Pierce Brosnan, fostul interpret al agentului 007 în franciza cinematografică „James Bond", va produce un serial TV dramatic despre cruciadele creştine. Actorul irlandez s-a asociat cu David Franzoni, scenaristul filmului „Gladiator", şi cu reprezentanţii postului de televiziune Spike pentru a produce acest nou serial, cu o acţiune plasată în timpul celei de-a treia cruciade creştine, ce a avut loc la sfârşitul anilor 1100 e.n. Intriga va fi axată pe doi cavaleri scoţieni care luptă pentru supravieţuire în Ierusalim. Nu se ştie deocamdată dacă Pierce Brosnan va juca în serial. Pierce Brosnan, în vârstă de 61 de ani, a jucat în patru filme rolul spionului britanic James Bond, înainte de a fi înlocuit de Daniel Craig.

D-ALE ACTORILOR

CĂSĂTORIE ÎN AFRICA DE SUD

Nuntă. Actorii Charlize Theron şi Sean Penn, care au o relaţie de opt luni, se vor căsători în vara acestui an în Africa de Sud şi vor adopta apoi un copil, afirmă un tabloid american, citat de dailymail.co.uk. Cuplul se află în această perioadă în Africa de Sud, unde Sean Penn regizează un film de dragoste, "The Last Face", în care rolul principal este interpretat de Charlize Theron, a anunţat tabloidul Us Weekly.

PRODUCE VODCĂ BIO ÎN RUSIA

Tentativă. Actorul francez Gérard Depardieu, care a primit cetăţenia rusă în urmă cu un an şi jumătate, se va lansa în producţia de vodcă bio, a anunţat artistul pentru agenţia de presă Itar-Tass, la două săptămâni după ce a dezvăluit că doreşte să îşi deschidă şi un restaurant în Rusia. "Aceasta va fi prima mea tentativă în domeniul băuturilor puternic alcoolizate şi sper că totul va merge bine", a declarat actorul.

CEREMONIE PE PLAJĂ

Decizie. Actorii Jennifer Aniston şi Justin Theroux intenţionează să se căsătorească până la sfârşitul lunii iulie, în cadrul unei ceremonii ce va avea loc în Mexic. Cei doi actori, care s-au logodit în 2012, se vor căsători într-unul dintre locurile preferate ale actriţei americane, pe plaja Cabo San Lucas din Mexic, la asfinţit, în seara zilei de 26 iulie. La petrecerea de nuntă vor participa aproximativ 50 de invitaţi.

DE CE A RENUNŢAT LA CANNABIS

Frumuseţe. Actriţa americană Susan Sarandon, în vârstă de 67 de ani, spune că secretul frumuseţii sale stă în faptul că a renunţat la fumat şi este de părere că tutunul afectează pielea mai mult decât marijuana. "Trebuie să încerci să fii fericit, să-ţi păstrezi simţul umorului şi curiozitatea. Dar principalul sfat ar fi, în primul rând, să nu fumezi sau, mai degrabă, să nu fumezi tutun", spune vedeta.

BOX OFFICE ROMÂNIA

→	1. PLANETA MAIMUŢELOR: REVOLUŢIE (1 SĂPT.)	29.512	641.664,00
↓	2. TRANSFORMERS: EXTERMINAREA (3 SĂPT.)	121.833	2.550.095,68
→	3. CUM SĂ ÎŢI DRESEZI DRAGONUL 2 (4 SĂPT.)	89.568	1.682.051,00
↓	4. NEBUNIE ÎN LAS VEGAS (2 SĂPT.)	24.193	436.002,00
↓	5. DIN GREŞEALĂ ÎMPREUNĂ (4 SĂPT.)	68.133	1.204.032,53
→	6. MALEFICENT (7 SĂPT.)	165.676	3.302.055,00
→	7. NEW YORK MELODY (1 SĂPT.)	3.010	59.801,00
↓	8. O ALTĂ ADRESĂ DE POMINĂ (5 SĂPT.)	82.751	1.474.228,00
→	9. CUCEREŞTE-O CU SALSA (1 SĂPT.)	2.198	42.135,76
↓	10. DRAGOSTE LA PERSOANA A TREIA (2 SĂPT.)	9.525	178.946,24

Cel mai lung film: 720 ore

RECORD. Cel mai lung film din istoria cinematografiei, realizat de regizorul suedez Andres Weberg, va avea o durată de 720 de ore, cineastul lansând şi un trailer al peliculei ce are o lungime de 72 de minute, informează theguardian.com. Anders Weberg speră ca trailerul filmului său să stimuleze apetitul audienţei pentru maratonul său cinematografic de 720 de ore, intitulat "Ambiancé", care va fi lansat în 2020. Conform trailerului lansat, filmul "Ambiancé" pare să aibă o formă experimentală şi abstractă. Regizorul plănuieşte să mai lanseze alte două "trailere", unul care va avea 7 ore şi 20 de minute şi va fi prezentat în 2016, iar cel de-al doilea, care va avea o lungime de 72 de ore, va fi lansat în 2018.

Pentru a devansa recordul mondial, "Ambiancé" trebuie să depăşească actualul deţinător al acestui titlu, filmul "Modern Times Forever", realizat de un grup de cineaşti danezi şi lansat în 2011. "Modern Times Forever" are o durată de peste 240 de ore.

De asemenea, pentru a vedea filmul lui Andres Weberg de la început până la final, fără a dormi, spectatorii trebuie să stea în cinematograf timp de 30 de zile.

Sex Tape

Dezmăţ total în Sex Tape

Nuditate, glume fără perdea şi goană după sex tape, într-o comedie care nu te lasă să te opreşti din râs.

RELAŢIE. Când Sex Tape era încă în faza de scenariu, faptul că pe afiş urmau să apară Cameron Diaz şi Jason Segel i-a făcut pe mulţi să-l considere o continuare a lui Bad Teacher/ Profă rea, dar buuună, comedia din 2011 a aceluiaşi Jake Kasdan. Ei bine, nu, duo-ul Diaz-Segel îi interpretează de această dată pe Annie şi Jay, un cuplu căsătorit de ceva vreme şi atât de ocupat cu cei doi copii şi cu obligaţiile zilnice încât sexul, un ingredient major în zorii relaţiei lor, coboară drastic pe lista de activităţi-priorităţi. Până într-o seară când, singuri-singurei în casă şi cu ceva tequila la bord, au ideea de a se filma în timpul unei partide de sex, în care să folosească toate poziţiile descrise în The joy of sex. Părea o idee grozavă, dar asta numai până în momentul în care au descoperit că înregistrarea lor risca să devină publică. Jay uită să şteargă clipul, iar acesta se sincronizează pe iPad-urile pe care cuplul intenţionează să le ofere de Crăciun prietenilor, familiei, colegilor şi... poştaşului. Sex Tape este mai mult decât o goană prin tot oraşul pentru a recupera şi distruge iPad-urile sau, într-un caz fericit, doar şterge fişierul buclucaş, cu trei ore de acrobaţii sexuale bine înmuiate în băutură.

Regia: Jake Kasdan, **Cu:** Cameron Diaz, Jason Segel, **Gen film:** Comedie, **Durata:** 90 minute, **Premiera în România:** 18.07.2014

Date movie

De ce ar putea fi Sex Tape interesant pentru toate tipurile de spectatori? Păi comedia este în primul rând un „date movie" inspirat, doar avem de-a face cu problemele unui cuplu şi trăsnăile teribile pe care Jay şi Annie le fac pentru a-şi salva imaginea. Este muncă de echipă şi aventură în doi, iar eroii au parte şi de momente de strălucire, dar şi de cumpănă, ca în orice relaţie.

Kraftidioten

În ordinea dispariţiei

COMEDIE. Norvegia. Iarnă. Introvertitul Nils (Stellan Skarsgård) munceşte din greu la volanul autoplugului său imens cu care deszăpezeşte continuu drumurile şi trecătorile dintre munţi, din zona îngheţată în care locuieşte. Tocmai a fost numit cetăţean de onoare al oraşului, când află că fiul său a murit de supradoză de heroină. Nils refuză să creadă versiunea oficială şi porneşte în căutarea celor despre care se bănuieşte că ar fi asasinii fiului său. În scurt timp devine un fel de justiţiar din umbră, un erou necunoscut a cărui identitate nu o bănuieşte nimeni. O comedie neagră plină de imagini impresionante, peisaje hibernale superbe şi o potretizare până la cel mai mic detaliu a mentalităţilor interlopilor suedezi, norvegieni şi chiar a mafioţilor sârbi, reprezentaţi de boss-ul sârb jucat de actorul Bruno Ganz (Downfall, Unknown).

Regia: Hans Petter Moland, **Cu:** Stellan Skarsgård, Kristofer Hivju, Jakob Oftebro, Bruno Ganz, **Gen film:** Comedie, Crimă, **Durata:** 115 minute, **Premiera în România:** 18.07.2014

Planes: Fire & Rescue

Avioane: Echipa de intervenţii

ANIMAŢIE. Când marele campion la curse aeriene Dusty Crophopper află că motorul său a suferit daune grave şi că nu va ma putea concura, lumea pare că s-a sfârşit.

Dar inimosul Dusty îşi dă seama curând că nu are niciun rost să dispere, pentru că iniţiativa, curajul său şi exemplul pozitiv dat celor din jur pot în continuare schimba lumea! Împreună cu o trupă de trăsniţi, eroul se aruncă într-o periculoasă luptă cu incendiile izbucnite în jurul regiunii unde a copilărit.

Regia: Roberts Gannaway, **Cu:** Dane Cook, Ed Harris, Julie Bowen, Stacy Keach, **Gen fil:** Animaţie, Aventuri, Comedie, Familie, **Durata:** 83 minute, **Premiera în România:** 18.07.2014

UNDE MERGEM în Arad

CINEMA

CINEMA CITY ATRIUM

- 22 Jump Street: O altă adresă de pomină, orele 14:00, 18:50
- Avioane: Echipa de intervenţii -3D dublat, orele13.00, 15.00, 16.50, 18.40, 20.00
- Cucereşte-o cu salsa, ora 16:40, 19.00, 21:10
- Cum să-ţi dresezi dragonul 2 -3D dublat, orele 13:30, 15:40,17:45
- Din greşeală împreună, orele 19:20, 21:40
- Dragoste la persoana a treia, orele 21:20
- Edge of Tomorrow: Prizonier în timp -3D, orele 19:50
- Grace de Monaco, ora 16:20
- Maleficent -3D, orele 15:50, 17:50
- New York Melody , orele 15:00, 17:10, 20:40
- Planeta maimuţelor – Revoluţie 3D, orele 13:50, 16:30, 19:10, 21:50
- Rio 2 -3D dublat, ora 13:40
- Sex tape, orele 14:30, 16:30, 18:30, 20:30; 22:30
- Sub aceeaşi stea, ora 14:30
- Think Like a Man Too: Nebunie în Las Vegas, orele 22:00
- Transformers: Exterminarea -3D, orele 15:20, 17:20, 18:20, 20:20, 21:30
- Vecini de coşmar, ora 14:20
- X-Men: Viitorul este trecut -3D, ora 22:10

CINEMA CITY GALLERIA:

- 22 Jump Street: O altă adresă de pomină, ora 22:10
- Avioane: Echipa de intervenţ
- Cum să-ţi dresezi dragonul 2 -3D dublat, orele 14:30, 17:00
- Din greşeală împreună, ora 19:40
- Edge of Tomorrow: Prizonier în timp -3D, ora 19:30
- Legendele din Oz: Întoarcerea lui Dorothy -3D, ora 15:00
- Maleficent -3D, ora 13:10
- Planeta maimuţelor: Revoluţie 3D, 14:40, 17:20, 20:00, 22:40
- Sex tape, digital orele 13:00, 15:00, 17:30, 19:30, 21:30
- Think Like a Man Too: Nebunie în Las Vegas, orele 17:20, 21:50
- Transformers: Exterminarea -3D, orele 14:50,17:50, 19:10, 20:50, 22:20
- Urma scapă turma, ora 21:50
- Vecini de coşmar, ora 15:20
- X-Men: Viitorul este trecut -3D, ora 16:50

EXPOZIŢII

- **GALERIILE DE ARTĂ „DELTA”:** „Lumi de vis – Realismul poetic a lui Manfred Waba” (9-17)
- **GALERIA DE ARTĂ „ALFA”** (B-dul Revoluţiei, nr. 90): Expoziţie cu vânzare (9-17)
- **SALA CLIO** (str. Horea, nr. 8): „Secvenţe de timp“, expoziţie a Fotoclubului „Mihai Dan Călinescu“ Craiova (9-17)
- Complexul Muzeal Arad (Palatul Cultural, Piaţa G. Enescu 1,): „Arheologia arădeană de-a lungul vremii”; Expoziţia de moluşte „Cochilii”. Colecţia prof. Călin Istrate şi prof. Simona Opriş-Dinea (intrarea dinspre Parcul copiilor); „Din colecţia AAFR ”, expoziţie a Foto Club Pro Arad (Sala Ştiinţele Naturii 2); Sunt obiect de muzeu, caut vizitator (orele 9-17)
- **MUZEUL DE ARTĂ ARAD** (str. Gh. Popa 2-4, et. II): „Armonii. Pictură”, expoziţia pictorului Gheorghe Ciobanu (în sala „Ovidiu Maitec”, orele 9-17); Expoziţia permanentă de artă europeană şi românească; Expoziţia „Jurnal evaziv” - organizator KI şi KF (9-17)
- **GALERIA TAKACS** (str. Lucian Blaga): „Culori, culori” de Flory Takacs (9-17)
- **GALERIA JELEN:** Expoziţie de pictură Mihai Takacs (9-17).

Sărbătoare în Ţara Moţilor

Timp de două, zile cea mai mare serbare populară moţească în aer liber se va desfăşura sus, pe Muntele Găina. Târgul de fete de pe Muntele Găina datează de aproape două secole. Conform tradiţiei, târgul are loc în cel mai apropiat sfârşit de săptămână de ziua Sfântului Ilie, care este sărbătorit pe data de 20 iulie. FOTO: FAN

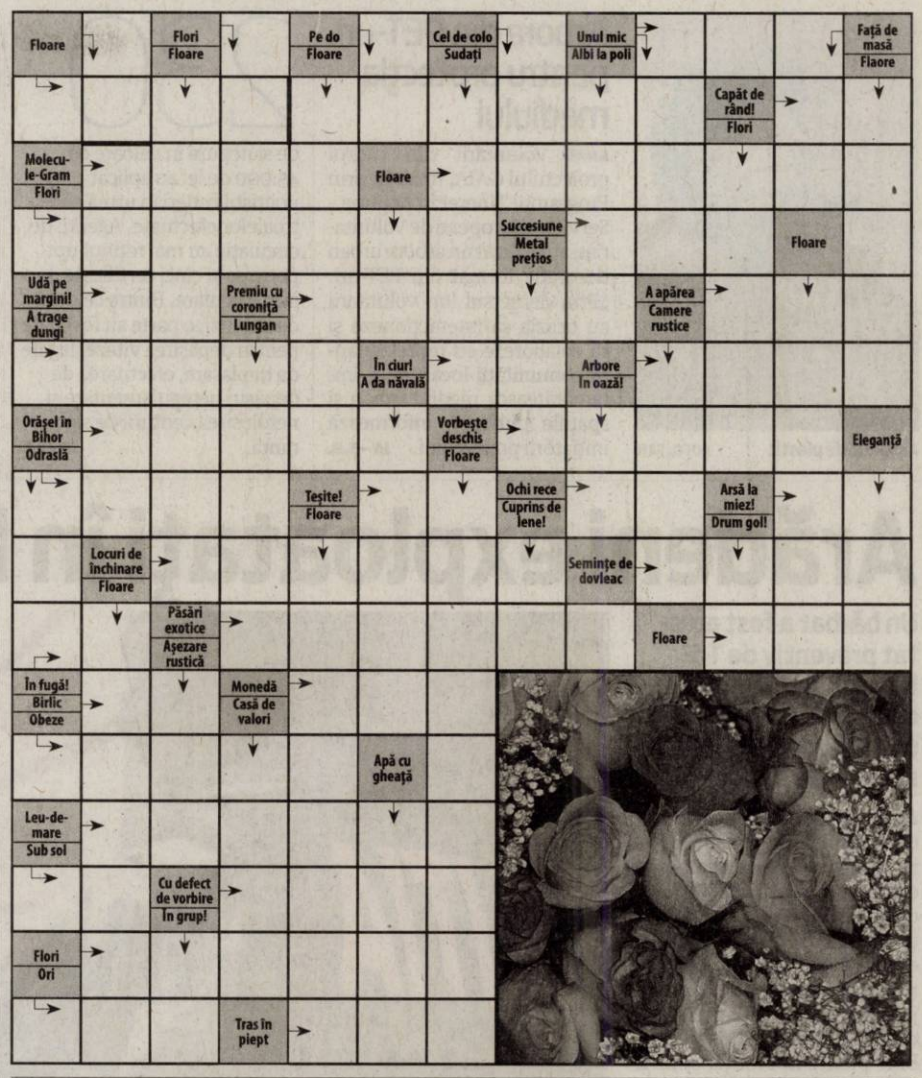

SOLUŢIA INTEGRAMEI DIN NUMĂRUL PRECEDENT

P ■ R ■ S ■ VAS ■ O ■ BALERINA ■ PASI ■ TAVA ■ ALMEE ■ L ■ OI ■ ETAN ■ ARDEI ■ NARAV ■ IZA ■ SC ■ MAPE ■ EROU ■ UT ■ TANC ■ ECRAN ■ V ■ DO ■ TASA ■ CUSMA ■ ROABA ■ BAL ■ IL ■ FIR ■ ALPI ■ ERES ■ U ■ TARSI ■ SS ■ GEAR ■ ATAT ■ U ■ EMU ■ ELE ■ BRE ■ AT ■ MENUETE

AZI LA CINEMA CITY
ATRIUM

Povestea din spatele imaginii perfecte FOTO: FAN

„GRACE OF MONACO”

Aflată în plină ascensiune şi cu un viitor strălucit la Hollywood, Grace se îndrăgosteşte de Prinţul Rainier cu care se şi căsătoreşte în 1956. Şase ani mai târziu, captivă într-o căsătorie nereuşită, frumoasa prinţesă primeşte o nouă şansă de a se întoarce la actorie după ce reputatul regizor Alfred Hitchcock îi oferă rolul principal într-unul din filmele sale.

AZI LA CINEMA CITY
GALLERIA

Comedia e regizată de MacFarlane FOTO: FAN

„URMA SCAPĂ TURMA”

Albert (MacFarlane)e un crescător de oi extrem de laş pe care Louise (AMANDA SEYFRIED din Les Misérables, Mamma Mia!), iubita lui, îl părăseşte pentru un alt bărbat, prosperul proprietar al unei mustetării, Foy ((NEIL PATRICK HARRIS din How I Met Your Mother, Hedwig and the Angry Inch) după ce nu are curaj să ia parte la o încăierare cu pistoale.

VĂ INVITĂM LA...

Festivalul „Motorock”

Timp de trei zile, motocicliști şi rockeri vor petrece la Pecica, la a zecea ediţie a festivalului.

Un festival al cailor putere FOTO:JA

ARAD. Vineri, sâmbătă şi duminică, trei zile de distracţie şi adrenalină la Pecica. Este al zecelea an în care motocicliştii se adună la Pecica pentru celebrul festival „Motorock”. „Vor fi prezente aproximativ 400 de motociclete şi peste 1.000 de vizitatori”, a anunţat Stanislav Ribovici, organizatorul acestui eveniment.

Preţul unui bilet va fi de 15 lei pentru toate cele trei zile ale festivalului, şi în preţ va fi inclusă şi o bere oferită din partea organizatorilor. Atracţia maximă vor fi cascadoriile pe motociclete organizate sâmbătă, de la orele 14.00, în faţa Primăriei Pecica. Nu va lipsi nici tradiţionalul marş al motocicletelor, anul acesta pe traseul Pecica - pod peste Mureş - Sânpetru German - Zădăreni - Arad - DN 7 - Pecica unde sunt aşteptaţi peste 300 de motocicliști. Motorock face parte din calendarul evenimentelor culturale susţinute de către Centrul Cultural Judeţean Arad, instituţie ce a finanţat cu 15.000 de lei organizarea spectacolului de la Pecica. **JA-M.A.**

FILME ÎN WEEKEND LA TV

SÂMBĂTĂ

- Războiul mireselor (Antena 1, ora 20.30);
- Cabina telefonică (PRO TV ora 22.15);
- The spectacular Now (HBO ora 20.20);
- Caravana spre Vest (TVR1, ora 22.10);
- Zi de instrucţie (Prima TV, ora 21.00);
- Micuţa Sue (Pro Cinema, ora 20.00);
- La psiholog (Prima TV, ora 23.00);
- Anna celor 1000 de zile (Cinemax2, ora 21.00);
- Provocarea (TVR2, ora 20.55);
- Casa de alături (Acasă, ora 23.00);
- Rocket Gibraltar (Pro Cinema 22.15);
- Asterix şi Obelix contra lui Cezar (Antena 1, ora 22.30);
- Californication (HBO ora 22.00);
- Casa de ceară (TV 1000, ora 21.00).

DUMINICĂ

- Cei trei muşchetari (ProTV, ora 20.30);
- Curierul 3 (Antena1, ora 20.30);
- Votul decisiv (TVR1 ,ora 21.10);
- Amintiri (Naţional, ora 20.15);
- Scăpat de sub control (Kanal D, ora 22.30);
- Percy Jackson: Marea Monştrilor (HBO, orele 20:00);
- Gardă de corp (AXN ora 21.00);
- Povestea vieţii mele (TV 1000, ora 21.00);
- Uriaşul cel egoist (CineMax, ora 21.00);
- O vară foarte instabilă (HBO, ora 21.50);
- Detectivul (Film Cafe, ora 21.00);
- Jordan (AXN, ora 22.45);
- Luptătoarea (TV 1000, ora 23.00);
- Cei rămaşi (HBO, ora 23.30);
- Răpită (MGM, ora 23.00);
- Pasiune (Filmbox, ora 22.00).

CĂRŢI NOI ÎN LIBRĂRII

„SORGUL ROŞU” DE MO YAN - PREMIUL NOBEL PENTRU LITERATURĂ, 2012

Ecranizarea romanului Sorgul roşu, regizată de Zhang Yimou, a fost recompensată cu Ursul de Aur la Festivalul de Film de la Berlin în anul 1988. Totul se întâmplă în anul 1939. Invadatorii japonezi mărşăluiesc spre nord-estul Chinei. Ţăranii se înarmează. Dai Fengli-an, o femeie de o frumuseţe şi o inteligenţă excepţionale, cucereşte inima lui Yu Zhan'ao, banditul care conduce rezistenţa. Aşa începe o cronică tulburătoare despre lupte fratricide şi război, foamete şi îngheţ, furturi şi violuri, rituri magice şi practici vrăjitoreşti, barbarie şi moarte, fapte mărunte şi gesturi eroice.

„CASTELUL, BIBLIOTECA, PUŞCĂRIA. TREI VĂMI ALE FEMINITĂŢII EXEMPLARE” DE DAN C. MIHĂILESCU

„Feminitatea încoronată, nobleţea superb, infantil sau parşiv alintată... Sensibilitate, senzualitate, instinct şi educaţie, deghizament, arta disimulării, one-woman show cu efecte invariabil seducătoare. Feminitatea ultragiată, a cărei naturală, inocentă vulnerabilitate se vede călcată în copitele unei istorii bestiale, trecând umilitor din avuţie, adică din confortul domestic al gospodăriei ţărăneşti, sau din efervescenţa saloanelor culturale, în animalitatea carcerei, mizeria interogatoriilor şi duhorile dormitoarelor colective.

Arborele de plastic FOTO: FAN

Arbore din PET-uri, pentru protecţia mediului

ARAD. Voluntarii din cadrul proiectului GAIA, finanţat prin Programul Tineret în Acţiune - Serviciul European de Voluntariat, au realizat un arbore urban decorativ format din PET-uri. „Prin demersul lor, voluntarii au ocazia să interacţioneze şi să colaboreze cu reprezentanţii comunităţii locale şi să îmbunătăţească mediul urban şi spaţiile publice", informează iniţiatorii proiectului. **JA – S.B.**

230

de sancţiuni în valoare de 45.000 de lei au aplicat poliţiştii rutieri în urma controalelor efectuate. Agenţii de circulaţie au mai reţinut opt permise şi cinci certificate de înmatriculare. Dintre cele 230 de amenzi, o parte au fost date pentru depăşirea vitezei legale de deplasare, efectuarea de depăşiri neregulamentare şi nefolosirea centurii de siguranţă. **JA – I.C.**

Beat şi fără permis pe un moped neînmatriculat

ARAD. A fost prins de poliţişti conducând un moped neînmatriculat, fără a avea permis şi sub influenţa băuturilor alcoolice. Poliţiştii de la Postul de Poliţie Frumuşeni l-au depistat în trafic pe I.G. de 37 de ani, din localitate. Bărbatul conducea în satul Aluniş, un moped marca Piaggio, iar la verificările efectuate s-a constatat că bărbatul nu deţine permis de conducere iar mopedul este neînmatriculat. De asemenea la testarea bărbatului cu aparatul etilotest, a rezultat o valoare de 1,79 mg/l alcool pur în aerul expirat, astfel încât a fost condus la Spitalul Judetean Arad pentru recoltare de probe biologice. Potrivit IPJ Arad, pe numele bărbatului au fost întocmite acte premergătoare pentru comiterea de infracţiuni la regimul circulaţiei rutiere. **JA – I.C.**

Infracţiuni cu mopedul FOTO: FAN

Arădeni exploataţi în Franţa

Un bărbat a fost arestat preventiv de Tribunalul Arad pentru comiterea infracţiunilor de trafic de persoane şi spălare de bani.

Ridicaţi şi duşi la audieri FOTO: FAN

ARAD. Un bărbat în vârstă de 34 de ani din Şimand este bănuit, alături de o altă persoană, de către poliţiştii Serviciului de Combatere a Criminalităţii Organizate Arad şi de procurorii DIICOT Arad, că ar fi recrutat patru persoane din judeţul Arad, sub pretextul oferirii unor locuri de muncă bine plătite în Franţa, pentru a le exploata prin obligarea la executarea unor servicii, în folosul său. Cu banii obţinuţi din exploatarea celor patru arădeni, Mihai R. ar fi achiziţionat un imobil pe numele concubinei sale.

Bărbatul a fost prins, după ce în 16 iulie a fost efectuată o percheziţie domiciliară la locuinţa acestuia şi au fost puse în executare două mandate de aducere. În urma percheziţiei au fost ridicate bunuri şi înscrisuri şi a fost indisponibilizat un autoturism.

Supuşi la munci grele

„Din cercetări, s-a stabilit că, în perioada martie 2013-martie 2014, un bărbat ar fi recrutat, transportat şi adăpostit, din România în Franţa, patru persoane din judeţul Arad. Prin inducere în eroare, ar fi exploatat victimele prin obligarea la munci sau îndeplinirea unor servicii (săpături în pământ pentru identificare şi extragerea de materiale feroase) ori cu încălcarea normelor legale privind condiţiile de muncă, sănătate, salarizare şi securitate. Aceste activităţi au avut drept scop obţinerea de bani de către victime. Sumele erau transferate de către bănuit din Franţa în România", se arată într-un comunicat al Inspectoratul General al Poliţiei Române. Cea de-a doua persoană implicată în acest caz este cercetată în stare de libertate, în timp ce Mihai R. a fost arestat preventiv pentru 30 de zile pentru trafic de persoane şi spălare de bani.

Cooperare

La acţiune au participat şi poliţişti ai Direcţiei de Combatere a Criminalităţii Organizate - Serviciul de Combatere a Traficului de Persoane. În cauză, s-a cooperat cu autorităţile competente din Franţa şi SRI.

IOANA COSTAŞ
ioana.costas@informmedia.ro

I-a furat portofelul din cabina tramvaiului

ARAD. Conducea tramvaiul şi s-a trezit fără portofelul pe care-l lăsase în buzunarul hainei sale, în cabina mijlocului de transport în comun. Unui vatman i s-a furat portofelul cu acte şi bani (722 de lei) din cabina tramvaiului. Principalul suspect a fost prins de poliţiştii din cadrul Secţiei nr. 2 în câteva minute de la sesizarea furtului. Este vorba despre un bărbat din judeţul Timiş, acesta fiind cercetat acum pentru comiterea infracţiunii de furt calificat.

„Miercuri noapte, în jurul orei 01.30, un bărbat a sesizat faptul că persoane necunoscute i-au sustras portofelul din buzunarul hainei, care se afla în cabina unui tramvai pe care îl conducea în calitate de vatman. La doar câteva minute de la sesizare, poliţiştii l-au prins în flagrant, pe Calea Radnei, pe H.S. din judeţul Timiş, asupra căruia a fost găsit portofelul cu banii şi actele reclamantului. Pe numele timişoreanului s-au întocmit acte premergătoare sub aspectul săvârşirii infracţiunii de furt calificat", au declarat reprezentanţii IPJ Arad. **JA – I.C.**

Portofelul a fost recuperat FOTO: FAN

s.c. OK TEHNIC CONSULT s.r.l.
s.c. ORIGINAL TEHNIC SRL s.r.l

Prestează următoarele servicii:

- Operator RSVTI;
- Verificare supape de siguranţă pe stand mobil;
- Încercare la presiune hidraulică la rece;
- Cursuri de formare profesională în meseria de Stivuitorist;
- Stagiu de instruire periodica pentru stivuitoristi;
- Întocmire documentaţii de mediu/ raportari SIM.

0723 842 867; 0722 437 525; www.okt.ro

(499705)

COLEGIUL PARTICULAR
"VASILE GOLDIŞ" ARAD

C.F. 29602616, ARAD, str. Feleacului, nr. 1, 310396, tel. /fax.0040/57/256394
E-Mail: cpvgarad@yahoo.com, www.cpvg.ro

ADMITERE
anul şcolar 2014-2015

A. ÎNVĂŢĂMÂNT LICEAL – ACREDITAT

cursuri de zi	frecvenţă redusă	seral
Economic/Servicii	Filologie	Economic/Servicii
Filologie		

Notă: Clasa a IX-a, cursuri de zi- fără taxă de şcolarizare

B. ÎNVĂŢĂMÂNT

Domeniul Comerţ – Calificarea: Comerciant – vânzător

C. ÎNVĂŢĂMÂNT POSTLICEAL – ACREDITAT / AUTORIZAT

Domeniul Sanitar	Domeniul Economic	Domeniul Comerţ
1. Asistent medical de farmacie	1. Agent fiscal	1. Agent comercial
2. Asistent medical generalist	2. Asistent de gestiune	2. Asistent manager
3. Asistent medical radiologie		3. Tehnician activităţi comerciale
4. Asistent medical de igienă şi sănătate publică		
5. Asistent medical de nutriţie şi dietetică		
6. Asistent pentru ocrotirea persoanelor vârstnice		

Notă:
1. La Postliceală au dreptul să se înscrie absolvenţi de liceu cu sau fără bacalaureat.
2. Au posibilitatea de a studia, opţional, fără taxe suplimentare limba engleză, germană, franceză.

D. CURSURI DE CALIFICARE

Tehnician cadastru funciar-topograf
Paznic de vânătoare

Informaţii: Str. Feleacului nr.1 tel/fax: 0257-256394; e-mail: cpvgarad@yahoo.com, www.cpvg.ro

(527151)

A furat maşina FOTO: FAN

A intrat într-o casă cu maşina

MĂRĂUŞ. A furat un autoturism din faţa unei case din satul Mărăuş, l-a condus câţiva kilometri, a intrat cu el într-o casă, iar apoi l-a abandonat la ieşirea din sat. Făptaşul a fost prins de poliţişti la câteva ore de la sesizarea proprietarului maşinii. „Din cercetările efectuate de către poliţişti, s-a stabilit că, în data de 17.07.2014, în jurul orei 00.30, V.O. ar fi sustras un autoturism Dacia 1310, care se afla parcat în faţa casei proprietarului, din localitatea Mărăuş. Autoturismul a fost găsit abandonat la ieşirea din satul Mărăuş, după ce şoferul de ocazie l-ar fi tamponat, intrând în coliziune cu un imobil din localitate", au declarat reprezentanţii IPJ Arad. Acum bărbatul este cercetat pentru comiterea infracţiunii de furt calificat. **JA – I.C.**

MEDIQA
Acum
FĂRĂ COPLATĂ

Consultaţii de specialitate în contract cu CAS Arad

Medicină internă

Pediatrie (inclusiv sâmbătă)

Informaţii suplimentare la telefon:
(+40) 0257 / 217 700

B-dul Revoluţiei nr 10, 310144, Arad, România
Program: L – V 8:00 – 20:00; S: 8:00 – 14:00
www.mediqa.ro

8551248)

NOU !!!
MAMOGRAF DIGITAL

CENTRUL MEDICAL RUBIO
Calea Victoriei 60-62 Arad
Programari la tel:0257338062
www.agis2000.ro

(511564)
RECLAME

Sport

„Vrem să promovăm brandul UTA, e cel mai important al judeţului.
Valentin Bot, primarul comunei Şiria

3 arădence vor participa la SummerCamp PerformBaschet, tabără de pregătire organizată de FRB la Braşov, între 25-30 iulie. Sportivele Alexandra Robotin şi Alexandra Rotariu (LPS Arad) au fost selecţionate la categoria Under 13, iar antrenoarea Valeria Bondor (BC Valbon Arad) va fi printre cei 16 tehnicieni români prezenţi la eveniment.

„Şoimii" a pierdut în „amicalul" cu Ripensia

TIMIŞOARA. Ieri, în oraşul de pe Bega a avut loc meciul amical de fotbal dintre Ripensia Timişoara şi Şoimii Pâncota. Deşi sunt două eşaloane între cele două echipe, gazdele au reuşit surpriza, deşi erau conduse cu 1-0, la final consemnându-se scorul de 2-1. Pentru elevii lui Dan Cuedan a marcat Alin Mihai. Următorul meci de verificare al pâncotanilor va avea loc sâmbătă, la Zăbrani. **JA – L.S.**

Roland Nagy FOTO: L.S.

Vor echipă de liga I la Arad

ARAD. UTA Bătrâna Doamnă a trecut de Muncitorul Reşiţa, acesta fiind doar un mic pas spre obiectivul clubului, acela de a aduce o echipă de primă ligă la Arad. „Am luat două goluri ce puteau fi evitate, dar am revenit repede, de fiecare dată. Cupa României este o competiţie în care se poate întâmpla orice şi suntem bucuroşi că am trecut mai departe. E adevărat, ne dorim mai mulţi jucători disponibili, însă sperăm să-i avem la celelalte meciuri, căci ne mai aşteaptă două tururi până se dă startul campionatului. Noi avem ca obiectiv aducerea la Arad a unei echipe de prima ligă" - a spus Roland Nagy, antrenorul echipei UTA-BD. **JA-L.S.**

Stadionul se pregăteşte de demolare

Bătrânul „Francisc Neuman" e gata să fie „dinamitat", după ce aproape toate interioarele au fost golite. Vestiarele cad primele.

Gazonul va fi protejat în cei doi ani de lucrări de la stadionul „Francisc Neuman" FOTO: LEO SFĂRA

ARAD. Lucrurile au început să se mişte serios la stadionul „Francisc Neuman". Deşi s-a pornit greu, gardurile şi scaunele fiind demontate „cu viteza melcului turbat", acum, lucrurile stau cu totul şi cu totul altfel.

Gata de „dinamitare"

Scaunele şi gardurile sunt deja istorie, iar gazonul a fost deja împrejmuit, urmând să fie protejat pe toată durata lucrărilor. În acest moment, aproape toate interioarele au fost eliberate şi - cu mici excepţii - se poate începe „dinamitarea". La vestiarele gazdelor mai există doar zidurile, semn că de acolo va începe demolarea. Însă, cum la români întotdeauna trebuie să exite ceva care să se pună în „calea fericirii", trebuie să spunem că în zona vestiatelor există o clădire proprietate privată (fosta creşă, ce acum e focar de infecţie), care încurcă constructorul. Acolo e prevăzută o parcare, dar - momentan - clădirea nu poate fi „rasă".

Vor să demoleze, se grăbesc

Deşi au început mai greu, acum cei de la Tehnodomus sunt gata să grăbească lucrările, surse din interiorul firmei dezvăluindu-ne faptul că - dacă vor fi bani - stadionul va fi gata în vara anului 2016 fără probleme, deşi termenul de execuţie este de 36 de luni.

Stadion nou

După cum se ştie, în locul bătrânului „Francisc Neuman" va apărea un stadion modern, cu 12.584 de locuri, ce va putea găzdui meciuri inclusiv din Europa League. Pe acest stadion at urma să evolueze noua echipă a Aradului, actuala UTA Bătrâna Doamnă.

„Am recuperat cam tot ce era de recuperat, mai avem foarte puţine lucruri de luat de la stadion. Mă refer la materiale de tâmplărie (n.n. - mobilă) şi scaune, adică ce se mai poate refolosi. În curând vom împrejmui amplasamentul, şantierul, şi vrem să demolăm cât mai rapid. Se vede cu ochiul liber că deja se poate începe, vom începe cu partea dinspre vestiare, tocmai pentru a avea acces mai bun cu utilajele pe stadion. Nu vă pot spune data exactă când vom începe demolarea efectivă, însă noi sperăm ca aceasta să fie cât mai mai apropiată" - ne-au declarat surse din cadrul firmei Tehnodomus.

LEO SFĂRA
leo.sfara@informmedia.ro

„Cupa Dragonul" a rămas acasă

DOROBANŢI. Clubul de karate condus de Marius Gyenge a organizat, recent, ediţia a XII-a a Cupei „Dragonul".

Competiţia s-a desfăşurat în localitatea Dorobanţi, acolo unde, de ceva timp, funcţionează cu succes una din secţiile grupării arădene, iar la start au fost circa 180 de karateka de la 13 cluburi din Anina, Timişoara, Salonta, Simeria, Vladimirescu şi Arad.

După câteva ore de emoţii şi lupte la toate probele, clasamentul general a avut în frunte pe Dragonul UVVG Arad (sensei Marius Gyenge), podiumul fiind completat de Bushido Vladimirescu (sensei Lavinia Morar) şi Tiger Arad (sensei Liviu Meseşan). **JA-D.S.**

Proiectul UTA se consolidează

Clubul alb-roşu a găsit cadrul ideal în comuna natală a lui Ioan Slavici pentru a-şi desfăşura activitatea echipei secunde.

Meszar şi Bot şi-au dat mâna pentru o cauză mai bună FOTO: L.S.

ŞIRIA. În echipa „satelit" a UTA-ei se vor regăsi jucători atent monitorizaţi de staff-ul tehnic al primei echipe. Colaborarea cu gruparea din localitatea condusă de primarul Valentin Bot e construită şi pe frumoasa bază sportivă a Şiriei, dar nu numai.

„Am făcut primul pas, odată cu promovarea în Liga a III-a. Pentru următorii, UTA are nevoie de sprijin din partea Muncipiului şi a Judeţului, atât din sfera privată şi nu numai. Consiliul Local Şiria a făcut un asemenea pas către noi, pas care ne bucură enorm de mult, e primul din judeţ care vine în sprijinul UTA-ei. Consiliul Local Şiria pune baza sportivă la dispoziţie pentru UTA şi, totodată, asigură un sprijin financiar consistent, prin susţinerea activităţii echipei a doua, care va juca în Liga a IV-a", a explicat Alexandru Meszar, iniţiatorul proiectului noii UTA.

„Vrem să promovăm brandul"

Valentin Bot, primarul Şiriei, s-a arătat mulţumit de iniţierea colaborării şi aşteaptă o emulaţie în jurul echipei pe care o găzduieşte. „Dorim să dezvoltăm sportul în Podgorie, iar acest lucru poate fi făcut cu oameni care cunosc bine fenomenul. Eu sunt primar şi mă ocup de administraţie, pot spune că suntem la un nivel superior faţă de alte administraţii, vreau ca şi sportul să fie la fel. Vrem să promovăm brandul UTA, e cel mai important al judeţului, în viitor sperăm că UTA va redeveni echipa fanion a Aradului, la un nivel cât mai înalt, unde îi e locul. Odată cu acest lucru, mult mai mulţi tineri din comună şi din Podgoria Miniş - Măderat vor veni să facă sport, iar cei mai talentaţi pot să ajungă la performanţă. Condiţiile sunt deosebite, era păcat să nu se folosească o asemenea bază sportivă", a punctat edilul şirian. În aceste zile, la stadionul din Şiria se execută lucrări de aducere la parametri optimi a instalaţiei de nocturnă. Pe lângă echipa a doua, şirienii i-au invitat pe utişti să dispute cât mai multe meciuri la poalele Cetăţii. Primul e deja perfectat, sâmbătă, la 10,30, trupa lui Roli Nagy joacă la Şiria primul amical al verii, în compania Naţionalului Sebiş. **JA-L.S.**

MedLife
Spitalul Genesys

STOMATOLOGIA ÎN ERA MICROSCOPIEI OPTICE

Un mare endodont contemporan, Prof. Dr. Kim spune că "Poţi trata numai ceea ce vezi."

Introdus recent şi în medicina dentară, **microscopul** poate fi utilizat în aproape toate procedurile stomatologice, dar indicaţia de electie este endodonţia (tratamentele de canal). Mărirea şi iluminarea imaginii dinţilor creează premisele pentru un tratament dentar de excepţie. Performanţele optice remarcabile oferă posibilitatea de a vizualiza detalii care nu pot fi observate cu ochiul liber. Imaginea la **microscop** este marită şi foarte clară. Calitatea deosebită a imaginii se datorează iluminării coaxiale (sursa de lumina este orientată pe aceeaşi direcţie pe care priveşte medicul şi nu se formează umbra), dar şi redării cu fidelitate a culorilor.

În zilele noastre pe lângă analgezie (lipsa durerii) în ramura stomatologiei sunt tot mai frecvente lucrările realizate folosind izolarea dinţilor cu diga dentară şi microscopie optică dentară. Diga e cea care asigură un câmp operator lipsit de salivă, asigură atât confort pentru pacient cât şi pentru medic, dar şi condiţii pentru manopere medicale stomatologice de foarte înaltă calitate. Microscopul e cel care oferă vizibilitate maximă permiţând îndepărtarea în totalitate a ţesuturilor afectate de procesele carioase.

Microscopul este de asemenea nelipsit în endodonţie. Tratamentul endodontic (cunoscut şi ca„tratamentul de canal"sau„scoaterea nervului") este una dintre cele mai frecvente proceduri medicale dentare, care tratează„interiorul dintelui" (camera pulpară şi întreg sistemul de canale) pentru eliminarea infecţiilor şi protejarea de infecţii viitoare. Localizarea orificiilor canalelor radiculare poate fi acum mai uşor realizata, iar eventualele incidente operatorii nedorite (cum ar fi perforaţiile sau acele rupte) pot fi mult mai uşor prevenite. Iar daca totuşi, aceste incidente apar ele pot fi abordate şi rezolvate având la dispoziţie tehnologii de mărire şi iluminare de tipul microscopului endodontic dentar.

În parodontologie, operaţiile efectuate sub control microscopic au o rată mare de succes datorită îndepărtării în totalitate a ţesutului patologic si a resturilor de tartru.

Pentru că suntem interesaţi să oferim pacienţilor cea mai bună tehnologie existentă în domeniul dentar şi deoarece calitatea necesită atenţie la detalii, clinica Medlife Genesys a achiziţionat unul dintre cele mai performante modele de microscop dentar de la Zeiss®, OPMI Pico , microscop ce permite o mărire a câmpului de lucru de pana la 20 de ori, permiţând astfel tratarea chiar şi a celor mai complexe şi complicate situaţii dentare.

Printre avantajele remarcabile pe care le oferă microscopul dentar se numără:

ENDODONTIE
Introducerea microscopului operator în practica de rutină a revoluţionat această specialitate. Tratamentul bazat până nu de mult doar pe simtul tactil poate fi realizat astazi sub control vizual direct. Manopere de finete, imposibil de realizat in trecut (de exemplu identificarea canalelor suplimentare, refacerea tratamentelor de canal incorecte, identificarea perforatiilor radiculare si sigilarea acestora, extragerea instrumentelor fracturate in canal, detectarea fracturilor radiculare), pot fi efectuate acum cu precizie. Acest fapt a facut posibila cresterea calitatii tratamentelor si a dat posibilitatea retratarii cu succes a cazurilor esuate, sortite pâna nu de mult rezectie apicale sau chiar extractiei

IMPLANTELE DENTARE - verificarea conturului gingival şi facilitarea procedurilor de sinus lift

CHIRURGIA ORALA - posibilitatea de a face incizii de mici dimensiuni ,de a realiza şuturi foarte fine, ceea ce duce la la dureri postoperatorii mai reduse, o vindecare mai rapidă şi îndepartarea firelor de sutură într-un timp mai scurt

PARODONTOLOGIE - îndepărtarea în totalitate a ţesutului necrotic în timpul operaţiilor cu lambou

TERAPIE - verificarea îndepărtării în totalitate a dentinei alterate, precum şi verficarea adaptării marginale a obturaţiilor

PROTETICA - verificarea preparaţiilor şi efectuarea unor preparaţii minime, precum şi verificarea adaptării marginale a lucrărilor dentare.

Practic **microscopul dentar** are aplicabilitate în toate ramurile stomatologiei. Folosirea corectă a acestuia, de catre medici stomatologi pregatiţi profesional să lucreze cu acest instrument de mare precizie poate conduce la obţinerea unor rezultate la nivel de excelenţă.
În cadrul clinicii MedLife-Genesys puteţi beneficia de servicii stomatologice complete, la cele mai înalte standarde, oferite de o echipă de profesionişti formată din:
Dr. Rusu Mihai, Medic specialist - Chirurgie Orală si Maxilo-Facială, Implantologie Orală
Dr. Octavian Jecherean – medic stomatolog şi tehnician dentar
Dr. Zdrâncă Amalia – medic stomatolog
Dr. Moianu Armand – medic stomatolog
Dr. Danciu Sanda – medic specialist stomatolog
Dr. Blebea Dan – medic stomatolog – parodontologie, implantologie si chirurgie orală
Dr. Diab Crina – medic stomatolog ortodont

MedLife – Genesys
Arad, Str. Dr Cornel Radu nr 3
Call Center 0257 960

(577705)

RECLAME

GARSONIRE

• **Vând garsonieră** confort 1, Poetului, et. 1, preţ negociabil, 0744.171.778. 551236

AP. 2 CAMERE - ARAD

• **Cumpăr apartament 1- 2 camere. Plata pe loc!!! 0744.849.390.** 266166

• **Cumpăr apartament** 1- 2- 3 camere, banii jos. Telefon 0746.055.126, 0724.512.512. 476154

• **Cumpar apartament** 1- 2 camere platesc imediat 0752113316, 0721670839 561882

• **Vând apartament** 2 camere, 4/4, Revoluţiei 31. Informaţii tel. 0720.502.455. 567226

• **Vând apartament** 2 camere, zona Poetului, etaj 3, mobilat- utilat, ☎0746.975.015 569075

• **Vând apartament** 2 camere, zonă centrală, cărămidă, parter, baie, bucătărie cu faianţă, gresie. Preţ 35.000 Eur/negociabil, 0724.396.396. 571770

AP. 3 CAMERE - ARAD

• **Vând apartament** central, et. 1, renovat, 129 mp, 0740.252.855. 557328

• **Vând apartament** central la bloc 3 camere, etaj 3, str. A. Doinaş, preţ 45.900 negociabil, 0744.260.988. 570750

• **Vând apartament** trei camere renovat, mobilat în Micălaca, Bl. 118, sc. A, Micălaca, et. 3/4, 41.000 Euro, negociabil, 0722.505.971. 567238

• **Vând apartament** 3 camere, zonă centrală (aproape de P- ţa M. Viteazul), decomandat, etaj I, preţ 48.000 Euro, uşor negociabil. Tel. 0771.543.837. 559592

• **Vând apartament** 3 camere, decomandat, 121 mp, zona Kaufland, etaj 4, termoizolat, toate utilităţile. Preţ 44.000 Eur. Tel. 0740.986.745. 569930

• **Vând apartament** 3 camere, Aradul Nou, etaj intermediar, ultramodern amenajat, utilat, ☎0742.347.818. 571773

• ●**Vând sau** închiriez apartament 110mp, în spate la Policlinica Ziridava, ☎0756.877.416. 562244

AP. 4 CAMERE - ARAD

• **Vând apartament** 4 camere, etaj 1, decomandat, zona Vlaicu, ☎0723.935.656. 560573

APARTAMENT LA CASĂ

• **Vând apartament** una cameră, bucătărie, baie, coridor, cămară, loc garaj, central, la casă, total 76 mp, recent zugrăvit şi mobilat. Preţ 24.500 Eur/negociabil. Tel. 0752.425.210. 569096

CASE - ARAD

• **Vând casă** recent renovată, cu grădină mare în Grădişte, str. Orion, nr. 30. Informaţii: telefon 0740.512.942. 579032

• **Vând casă** veche str. Cedrului, suprafaţa 650 mp, 35.000 Euro, negociabil. Telefon 0744.784.910. 539534

• **Vând casă** 2 camere, baie, bucătărie, pivniţă, gaz, 48.000 Euro, negociabil, 250 mp, Aradul Nou. Telefon 0745.320.623, 0257/278505. 579027

• **Vând două** case pe centură în Gai una la roşu, cealaltă păstrată, negociabil la vedere şi cu plata în rate şi doar cu avans, 0744.171.778. 551231

CASE - JUDEŢUL ARAD

• **Vând casă** şi teren în Şimand. Telefon 0744.160.042, 0788.385.219. 551223

• **Vând casă** Curtici, strada 1 Decembrie nr. 89, teren 1.100 mp pe colţ cu str. Filipescu. Telefon 0748.586.270, 0257/464400. 570743

• **Vând casă** mică (nouă), stil rustic, Zădăreni. Telefon 0729.067.303. 561872

• **Vând casă** mică cu teren mare 1.600 mp pe deal, la Covăsînţ. Informaţii tel. 0721.235.004. 570783

• **Vând casă** în Curtici. Preţ 37.000 Eur/negociabil. Tel. 0752.425.210. 569097

• **Vând casă** în Felnac compusă din 2 corpuri+ anexe şi teren intravilan de 5.750 mp sau schimb cu apartament cu 1 cameră+ diferenţă sau cu apartament cu 2 camere, ☎0743.108.746. 572412

• **Vând casă** în Galşa, centru, 2.600 mp. Telefon 0257/274485. 556696

• **Vând casă** în Hunedoara Timişană la 18 km de Arad, suprafaţă 1440 mp, compusă din 3 camere, anexă (bucătărie vară), curte, front stradal foarte mare, grădină, garaj, acoperiş recondiţionat. Preţ 10.000 Eur/negociabil. Tel. 0752.742.334. 562188

• **Vând casă** în Vărşand, compusă din 2 clădiri, în total 5 camere, 1.500 mp, dependinţe, grajd, cocine, apă forată în curte. Telefon 0745.880.235. 561879

• **Vând casă** în Vinga nr. 1009A, jud. Arad compusă din 4 cam, bucătărie, anexe, suprafaţa 1.000 mp, 0257/460076, 0771.512.191. 550936

• **Vând casă** veche, com. Vladimirescu, sat Cicir 133. Telefon 0746.601.872. 569952

• **Vând casă** 5 camere, anexe, gaz, apăcanal, Chişineu- Criş. Telefon ☎0733.673.675. 550956

• **Vând casă,** com.Cermei, 2 locuri, 3.000 mp, 15.000 Euro neg.,0727.795.037. 545333

• **Vând ieftin** casă, loc. Buhani 56, com. Dezna, ocupabilă imediat, suprafaţa totală 880 mp, 0770.708.355. 579034

• **Vând 2** case într- o curte locuibile, Bodrogul Nou. Telefon 0756.127.392. 579036

CASE VACANŢĂ - JUD. ARAD

• **Vând cabană** Insula Mureş, preţ la vedere. Informaţii telefon 0740.205.575. 559587

CASE VACANŢĂ - ALTE JUD.

• **ARIEŞENI, teren- construcţii** cabane- vacanţă, curent- electric, eventual cabană, 0722- 257409. 560516

VILE - ARAD

• **Vând vilă** Arad- Micălaca, preţ la vedere. Informaţii telefon 0740.205.575. 559588

VILE - JUDEŢUL ARAD

• **Vând vilă** deosebită cu grădină cu vie şi pomi fructiferi, în Ghioroc. Preţ negociabil la vedere. Informaţii tel. 0740.512.942. 579033

SPAŢII COM. - ARAD

• **Ocazie! Vând** urgent grajd- hală 114 mp, Arad, str. Panselei nr. 6, 650 mp teren aferent, 0722.663.149. 570800

• **Vand 6- încăperi,** 2- băi, ultramodern, 206- mp, demisol Zona- PRIMĂRIE, 0722-257409. 560513

TERENURI LOCAL

• **Cumpar teren** arabil Arad si imprejurimi 0752113315, 0721670839 561885

• **Vând loc** casă 500 mp- 400 mp, toate utilităţile în Arad cu toate actele în regulă. Telefon 0745.350.576. 551224

• **Vând loc** pentru casă: Arad: 450 mp- 12.500 euro, Zădăreni 600 mp- 6.300 euro. Rate- avans 2.500 euro. Telefon 0754.782.756. 558515

• **Vând teren** intravilan în Vladimirescu, cartierul nou, aproape de DN, 980 mp, FS 19, utilităţi la 20m, preţ 19.500 Euro. Telefon 0742.364.988. 561869

• **Vând teren** pe Malul Mureşului 29/30 m, în cartier Alfa. Preţ 42 Eur/mp. Tel. 0733.470.830, 0754.402.681. 569929

• **Vând 0,83** ha teren în Arad. Tel. 0752.343.828. 569076

TERENURI JUDEŢ

• **Vând loc** casă com. Frumuşeni, 720 mp, pe colţ, cu livadă pomi, împrejmuit cu gard, branşat la apă, preţ 5.100 Euro. Telefon 0742.633.426. 558491

• **Vând loc** de casă în Cuvin, preţ 11.500 Euro, 0723.791.460. 561919

• **Vând loc** de casă în Macea. Tel. 0758.325.343. 572322

• **Vând teren** arabil la Şiria 4,28 ha, compact, cu aviz de vânzare. Telefon 0756.495.174. 569942

IMOBILE CHIRII

• **Închiriez apartament** 3 camere, zona Spitalului Judeţean, mobilat. Telefon 0722.427.617. 562150

• **Închiriez apartament** 2 camere, pretabil birou, zonă centrală în bloc nou, et.1, suprafaţa 75 mp util, centrală termică proprie, preţ 350 Euro/lună, negociabil. Telefon 0748.123.455. 572450

• **Închiriez apartament** 2 camere, zona Intim, 0740.171.966. 579026

• **Închiriez garsonieră** confort 1, mobilat, utilat, renovat, Confecţii. Informaţii 0771.223.906. 567248

• **Închiriez garsonieră** mobilată pe Patriei, etaj I lângă Teba, 0730.196.546. 570745

• **Închiriez garsonieră** (Vlaicu), mobilat, gaz, satelit, frigider, maşină spălat, ☎0751.382.017. 570803

• **Dau în** chirie apartament 2 camere, parter, mobilat, clima, zona Boul Roşu. Tel. 0722.344.808 sau 0722.344.809. 571767

• **Dau spre** închiriere apartament 2 camere, utilat, contorizat în Alfa. Informaţii tel. 0257/433060, 0746.174.481, 0749.018.665, 0741.071.459. 570773

• **Închiriez 2- 6** încăperi demisol, Primărie- ARAD, renovate- modern, 0722257409. 560511

SPATII COM-ARAD

• **Închiriez hală** 210 mp, în Parcul Industrial UTA. Telefon 0721.288.570. 569904

• **Închiriez spaţiu** comercial, Revoluţiei, vitrină mare, 1.500 Eur/lună. Telefon 0726.311.302. 570758

• **Închiriez spaţiu** comercial 107 mp. Informaţii tel. 0749.197.142. 579050

• **Închiriez spaţiu** ultracentral, 85 mp, Bulevardul Revoluţiei, km 0, 0720.149.419. 569167

• **Dau în** chirie spaţiu comercial, 37 mp, P-ţa Arenei, 0722.369.783. 559581

OFERTE LOCURI DE MUNCA

• **Angajăm şofer** cu experienţă pentru internaţional şi intern. Tel. 0744.595.025. 578476

• **Angajăm şofer** pentru echipaj în comunitate. Informaţii: 0722.343.402.

• **Angajăm şoferi** experienţă internaţional marfă 20T, 0720.108.808, ☎0755.791.195. 572434

• **Angajăm agent** vânzări cu experienţă. CV la: petrea.marius_85@yahoo.com. Telefon 0747.039.634.

• **Angajăm contabilă** evidenţă primară, experienţă, şofer tir, experienţă. Tel. 0737.508.213.

• **Angajăm femeie** de serviciu (cameristă) pentru pensiune, ☎0357/412185, 0770.266.766, 0745.769.233.

• **Angajăm lăcătuş,** sudor, inginer confecţii metalice, lăcătuş- sudor specialist inox, ☎0727.305.133.

• **Angajăm muncitori,** bărbaţi. Tel. 0755.969.327, 0733,037.794.

• **Angajăm oameni** cu experienţă şi salahori în construcţii, 0734.692.169.

• **Angajăm operatori** asamblare (femei). Salariu atractiv, 8 ore, 2 schimburi, transport şi tichete de masă asigurate. Informaţii: 0726.760.173, 0357/101116. 572311

• **Angajăm personal** pentru fast- food. Tel. 0744.828.934.

• **Angajăm personal** pentru langoşerie. Tel. 0740.157.614.

• **Angajăm personal** pentru relaţii cu clienţii. Tel. 0768.554.248.

• **Angajăm tânără** dornică de afirmare ca vânzătoare fast- food. Salar atractiv, ☎0722.337.938.

• **Angajăm vânzătoare,** experienţă, domeniul patiserie, vârsta minimă 40 ani, 0744.222.271.

• **angajam cusatori** 0772 266 163

• **Angajez şofer** profesionist, experienţă minim 3 ani. Telefon 0735.179.322, 0733.919.907.

• **Angajez şofer** profesionist cu experienţă pentru autostrada Arad- Nădlac, 0748.075.786.

• **Angajez cameristă** cu contract muncă, Micălaca. Tel. 0728.009.656.

• **Angajez femei** pentru îngrijit bătrâni Germania. Telefon 004915786143246. 549297

• **Angajez fete** cu experienţă pentru postul debarman/ospătar. Informaţii: 0755.283.949.

• **Angajez infirmieră** în Micălaca, la centru bătrâni. Tel. 0743.072.755.

• **Angajez instalatori** în domeniu termosanitar. Tel. 0722.577.523.

• **Doresc să angajez** asistent personal doamnă fără obligaţii dornică de cunoaştere şi dezvoltare personală, cunoscător limba engleză, eventual franceză, cunoştinţe calculator şi posesor maşină. Tel. 0729.155.524.

• **Angajez ospătar** pentru bar- jocuri electronice. Salar atractiv. Rog seriozitate, ☎0741.150.246.

• **Angajez spălător** auto cu experienţă, zona Vlaicu. Salar atractiv, ☎0741.198.923. 570850

• **Angajez vânzătoare** alimentară Aradul- Nou, program 2 schimburi. Duminică închis, 0732.451.909.

• **Angajez vânzătoare** fast/food, aspect fizic plăcut. Telefon 0754.635.232.

• **Caut bărbat** pentru fermă vaci. Ofer cazare, salar acceptabil. Tel. ☎0753.645.186.

• **Caut persoană** sau familie serioasă pentru întreţinere gospodărie. Tel. 0749.650.225.

• **Caut îngrijitor** pentru animale (cai). Telefon 0754.708.201.

• **Hotel angajează** cameristă. Informaţii 0724.266.388.

• **Societate comercială** angajează contabil pentru evidenţă primară. Aşteptăm CV- urile la adresa de mail comercial@alpin57lux.com. Relaţii la telefon 0742.047.558.

PRESTĂRI SERVICII

• **Acord garanţie,** repar maşini spălat automate, frigidere, domiciliul clientului, 0745.395.282. 559550

• **Cumpăr sau** soluţionez rapid dosare în baza legilor 9- Bulgaria, 290- Basarabia şi legea 10- numai cu raport de evaluare, 0723.924.609, 0761.475.164. 549263

• **Execut zidării,** tencuială, gresie, faianţă, şape, zugrăveli, betoane, izolaţii, 0745.896.858. 569873

• **Executăm finisări** interioare, montat gresie, faianţă, zugrăveli, parchet, etc, 0744.659.971. 579031

• **Reparăm, tapităm** canapele, colţare, scaune, rolete, domiciliul clientului, ☎0257/219514, 0724.208.683. 559665

• **Reparăm: clime,** centrale, instante, frigidere, maşini spălat, cuptoare, etc., ☎0749.961.796. 560593

• **Semnez electronic** declaraţii fiscale, corespondenţă integrală prin internet. Telefon 0720.085.427. 572432

CONSTRUCŢII

• **Aduc balast,** nisip, car moloz etc., 2- 20 mc, ☎0745.036.969. 558548

• **Aduc nisip,** balast, sorturi, pământ, lemne, ridic moloz 1- 6 mc. Tel. 0754.772.222. 562179

• **Vând nisip,** balast, sort, mraniţă, lemne. Telefon 0747.206.371. 536763

REMORCĂRI-INTERVENŢII

• **Vând remorcă** Padiş (fabricaţie Salonta), stare perfectă, acte la zi, 450 Euro, uşor negociabil, 0741.056.156. 579029

ELECTRONIC PLUS

• **Vând frigider** Zanusi, aragaz şi maşină de spălat Siemens, 0743.141.713. 560558

• **Vindem/Reparăm electrocasnice** second, frigorifice, maşini spălat, uscătoare, aragaze, electrice, televizoare, anvelope, vitrine comerciale, termopane. Reducere pentru schimb, rate, Lipova. Tel. 0744.796.542. 255370

POŞTA LUI CUPIDON

• **Nou Arad!!!** Salon masaj erotic discreţie, rafinament, maseuze senzuale, ☎0720.411.562. 569900

LOCURI DE VECI

• **Vând obelisc** granit negru 1 buc. Telefon 0746.169.166. 570747

• **Vând trei** locuri de veci amenajate în cimitirul Pomenirea, 0257/256854. 571769

PLANTE - FLORI

• **Vând baloţi** lucernă, calitate, coasa II- a, negociabil, la vedere, ☎0786.594.746. 559670

• **Vând 2.000** fire răsad varză alveole Beverly Hills original, ☎0758.900.027, Socodor 306. 578477

ANIMALE - PĂSĂRI DOMESTICE

• **Cumpăr porci** între 50- 90 kg şi purcei până la 10 săptămâni. Telefon ☎0745,669.544. 572831

• **Cumpăr vaci** slabe, grase, lipsă calciu pentru abator. Tel. 0745.505.122. 577906

• **Vând porc** de carne 140 kg, 7 lei/kg. Telefon 0257/455315. 570742

• **Vând porc** gras 130 kg, Săntana. Tel. 0257/462122. 570767

• **Vând porci** graşi pentru sacrificat, 9 bucăţi, 100- 130 kg, Frumuşeni nr.371. Tel. 0726.284.093. 569931

• **Vând pui** de carne, rasă mixtă, diferite mărimi. Telefon 0748.322.489. 561756

• **Vând 2** capre tinere cu lapte fără coarne şi 1 ieduţă. Tel. 0746.175.657. 572357

• **Vând 2** vaci de lapte tinere. Tel. 0741.694.291. 577820

• **Vând 5** porci graşi. Tel. 0732.702.616. 577707

ARTICOLE PENTRU COPII

• **Vând dude** albe pentru fiert ţuică 230 kg Arad, 0725.620.499. 579025

ÎMPRUMUTURI FINANCIARE

• **Acordăm credite** nevoi personale, ipotecare şi refinanţare, salar 636, pensie 350 lei, 0755.025.216.

DIVERSE

• **Cumpăr fier** vechi, caroserii auto, cupru, alamă, aluminiu, pene vechi şi noi, plăci calculator, motoraşe electrice. Telefon 0746.414.369. 570772

• **Cumpăr nichel,** argint, cupru, alamă, aluminiu, fier, pene, 0748.912.117. 573119

• **Cumpăr nichel,** cositor, caroserii pentru fier vechi, videa, freze, burghie, vaci, 0741.134.368. 572958

• **Cumpăr pene** vechi, noi, fier, caroserii, calorifere, vin la domiciliu. Preţ bun. Tel. 0745.983.893. 569935

• **Cumpăr pene** vechi, noi, fier vechi, caroserii, calorifere. Preţ bun. Telefon 0757.533.402. 569937

• **Cumpăr pene** vechi, noi, cupru, alamă, fier, baterii, preţ avantajos. Telefon 0741.689.068. 577713

• **Lichidez gospodărie.** Tel. 0751.047.743. 569077

• **Vând drujbă** Sthil 361. Preţ 1.400 lei, negociabil. Tel. 0749.517.851. 577855

• **Vând mobilă** veche, canapea extensibilă, 2 fotolii, dulapuri cu 2 uşi aragaz şi hotă. Informaţii telefon 0357/412664, 0746.311.361. 539379

• **Vând strung** SNC 400. Informaţii telefon 0730.559.105. 567233

• **Vând teracotă** 7 rânduri, 3 televizoare color 70- 80 cm, ☎0756.877.416. 562139

• **Vând termopane** second, diferite mărimi, mărci germane cunoscute, la cele mai mici preţuri, centrale lemne, etc. Tel. 0751.905.632. 579030

• **Vând 100** l ţuică struguri. Telefon 0766.697.294. 570764

• **Vând 40** litri ţuică de 52 grade: prune, mere, pere, piersici, cireşe. Tel.0257/372824. 569103

• **Vindem lumânări** sculptate manual pentru evenimente sau cadouri. Tel. 0755.396.581. 558518

• **Vând cazane** ţuică, diferite mărimi, preţ avantajos. Telefon 0744.133.862. 570725

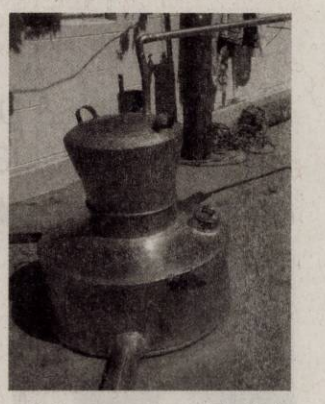

• **Vând cazane** pentru ţuică, diferite mărimi, preţ avantajos, 0746.549.644, 0756.814.239. 569983

DECESE

Cu durere anunţăm încetarea din viaţă la vârsta de 77 ani a celei care a fost soţie, mamă, bunică,

VESEA ANA.

Înmormântarea va avea loc sâmbătă, 19 iulie 2014, ora 13:00, la Cimitirul Eternitatea. Dumnezeu să o ierte şi să o odihnească în pace!

Familiile îndoliate Vesea şi Avrămuţ

A trecut în veşnicie printr-o adormire liniştită cel care a fost tată, socru şi bunic,

BABUŢIA ALEXANDRU.

Înmormântarea va avea loc astăzi, 18 iulie 2014, ora 13:00, de la domiciliul din Sâmbăteni nr. 145.

Familia

Cu adâncă durere în suflet anunţăm decesul celei care a fost draga noastră soră, cumnată şi mătuşă,

CÂRA MARIA.

Amintirea ei va rămâne veşnic în inimile noastre. Înmormântarea va avea loc astăzi, 18 iulie 2014, ora 14,00 la Cimitirul Pomenirea.

Familia îndoliată Cîra

Cu inimile zdrobite de durere anunţăm decesul

prof. BOTAŞ FLORICA,

născută în Grăniceri,

jud. Arad. Înmormântarea va avea loc astăzi, 18 iulie 2014 în loc. Grăniceri, jud. Arad, ora 12,00.

Nepoţii şi strănepoţii cu familiile

Programe TV vineri, 18 iulie

TVR 1

06.30 Legendele palatului: Luna îmbrăţişează Soarele. (serial, Coreea de Sud, 2012)
07.50 Zon@
08.00 Telejurnal matinal
09.00 Armăsarul sălbatic. (serial, Australia, 1998)
09.30 Viaţa dublă a lui Eddie McDowd. (Comedie, Canada-SUA, 1999)
10.00 Nimic prea bun pentru un cowboy. (serial, Canada, 1998)
10.50 Pe scurt despre orice
11.00 Teleshopping
11.30 Politică şi delicateţuri
12.20 Oameni care au schimbat Lumea
12.30 Lumea şi noi
13.00 Beneficiar România
13.30 M.A.I. aproape de tine.
15.30 Oameni ca noi
16.00 Teatru vérité DOI DINTRE NOI
16.50 Legendele palatului
18.10 Călătorie printre gusturi
18.45 Nimic prea bun pentru un cowboy
19.35 România.ro
20.00 Telejurnal. Meteo
21.10 Muzici şi tradiţii în Cişmigiu
23.10 Zona. (Thriller, Mexic, 2007) Cu: Daniel Gimenez Cacho, Daniel Tovar, Alan Chavez
01.00 Prin Ţara Zânelor
01.30 Zestrea românilor. (R)

PRO TV

07.00 Ştirile PROTV.
Ce se întâmplă, doctore?
Omul care aduce cartea
10.05 Film serial: Tânăr si nelinistit. (r)
11.00 (AP) Film artistic: O mare cumpana. (r)
13.00 Stirile PROTV
14.00 Film artistic: Eu de ce m-am casatorit? Titlu original: Why did I get Married Too? Productie: 2010. Regia: Tyler Perry. Cu: Tyler Perry, Janet Jackson, Jill Scott, Sharon Leal, Malik Yoba, Richard T. Jones. Gen: comedie. Patru cupluri de prieteni isi petrec o saptamana in Bahamas. In fiecare an se intalnesc sa isi impartaseasca noutatile aparute in vietile lor.
16.00 La Maruta.
Vremea
17.00 Stirile PROTV
17.30 La Maruta
19.00 Ştirile PROTV.
Sport. Vremea
20.30 Lumina rece a diminetii. Titlu original: The Cold Light of Day.
22.30 Film artistic: Fortăreaţa 2. Titlu original: Fortress 2. Producţie: SUA, 1999. Regia: Geoff Murphy.
00.30 Lumina rece a diminetii.

ANTENA 1

06.00 Observator
08.00 Neatza cu Răzvan şi Dani
10.00 Teleshopping
10.20 În gura presei cu Mircea Badea
11.15 FamiliaDa. (r)
11.50 Mireasă pentru fiul meu
13.00 Observator
14.00 Mireasă pentru fiul meu
16.00 Observator
17.00 Acces direct cu Simona Gherghe. Este o emisiune axată pe actualitatea de zi cu zi, în care „vedetele" sunt oamenii obişnuiţi, cu problemele, bucuriile, grijile lor ieşite din comun. Reporterii aduc în atenţia telespectatorilor precum şi a publicului din platou cazuri impresionante de viaţă, subiecte sociale dar şi ştiri mondene din actualitatea fierbinte a vedetelor şi personalităţilor autohtone.
19.00 Observator
20.00 Observator special cu Octavia Geamanu
20.30 Vedete la apa
23.30 Dimineata mortii. thriller, SUA, 2004
01.30 Observator (r)
02.15 Nikita. serial, SUA 1997.

HBO

06.00 Ştrumfii 2. Animaţie, SUA, 2013. Cu: Hank Azaria, Neil Patrick Harris, Brendan Gleeson
07.45 Copacabana. Comedie, Franţa, 2010. Cu: Isabelle Huppert, Aure Atika, Lolita Chammah
09.30 Tinereţe veşnică. Comedie, SUA, 1992. Cu: Meryl Streep, Goldie Hawn, Bruce Willis
11.15 Concert Pink. P!Nk Live in Melbourne 2013.
12.45 Vreau să fiu mare. Comedie, SUA, 1988. Cu: Tom Hanks
14.30 Hannah face legea. Western, SUA, 2012. Cu: Sara Canning, Greyston Holt, Danny Glover, Ryan Kennedy, Kimberly Elise
16.00 Cei patru fantastici. Acţiune, SUA, 2005. Regia: Tim Story. Cu: Ioan Gruffudd, Jessica Alba, Chris Evans, Michael Chiklis, Julian McMahon
17.45 Filme şi vedete.
18.15 Ştrumfii 2. Animaţie, SUA, 2013
20.00 Domnul Pip. Dramă, Noua Zeelandă, 2012. Cu: Hugh Laurie, Xzannjah Matsi
22.00 True Blood. - VII, Ep. 4 Dramă, SUA, 2014.
23.00 360. Dramă, Marea Britanie, 2011.

TVR 2

8.25 Regele Geunchog **9.00** Filler Anul Brâncoveanu **9.05** Documentar 360° **10.00** Kile te omoară cu zile **10.10** Jurnal de front **11.05** Rezistenţa prin cultură **12.00** Mistere şi conspiraţii **13.00** Concertele Festivalului G. Enescu **15.00** Viaţa cu Derek **15.25** Viaţa cu Derek **15.50** 5 minute de istorie **16.00** Cărabinierii **17.00** O poveste... cu cântec! **17.30** Spectacolul lumii... **18.30** Tehnologiile viitorului **19.00** Documentar 360° **20.00** Filler Anul Brâncoveanu **20.10** Iubirea nu-i o crimă! **21.45** Poate nu ştiai **21.50** 5 minute de istorie **22.00** Ora de ştiri **23.00** Filler Anul Brâncoveanu **23.10** La birou

AXN

07.00 NCIS: Anchetă militară **07.50** Mesaje de dincolo **08.45** Conan aventurierul **09.40** Vânătorii de comori **10.40** Comisarul Rex **11.40** Mesaje de dincolo **12.35** Merlin **13.30** NCIS: Anchetă militară **14.25** Parteneri cu bucluc **15.20** Vânătorii de comori **16.20** Conan aventurierul **17.15** Merlin **18.10** NCIS: Anchetă militară **19.05** Comisarul Rex **20.05** Sherlock Holmes şi Dr. Watson **21.00** Beauty And The Beast **22.00** Băieţi răi. **00:15** CSI: New York Criminaliştii **01:10** Beauty And The Beast **02:00** Băieţi răi

Mihai Răduţ s-a întors la Pandurii

FOTBAL. Mijlocaşul Mihai Răduţ, ultima oară la Steaua Bucureşti, a semnat un contract cu gruparea Pandurii Târgu Jiu, din postura de jucător liber conform deciziei Camerei Naţionale pentru Soluţionarea Litigiilor din cadrul FRF, informează site-ul oficial al clubului gorjean. Mihai Răduţ, care a efectuat pregătirea din această vară sub comanda lui Petre Grigoraş, a mai evoluat la Pandurii Târgu Jiu şi în sezonul 2012-2013, în 30 de meciuri în Liga I. Mijlocaşul a reuşit atunci 6 goluri şi 4 pase de gol, într-un total de 2.279 de minute petrecute pe teren.

SURSA: MEDIAFAX

Mihai Răduţ FOTO: FAN

Copos, chemat în instanţă

Taban: „Acţiunea în instanţă a FC Rapid este cel puţin absurdă"

FOTBAL. Fostul preşedinte al FC Rapid, Ion Taban, în prezent vicepreşedinte al grupului Ana Holding, susţine într-un comunicat de presă că acţiunea în instanţă a actualei conduceri a grupării giuleştene împotriva lui George Copos este „cel puţin absurdă".

„În repetate rânduri am prezentat public punctul de vedere al domnului Gheorghe Copos şi al fostei conduceri a societăţii FC Rapid SA asupra presupusei legături dintre aşa - numitul «Dosar al Transferurilor» şi acţiunea în instanţă deschisă de societatea FC Rapid SA, prin administratorul judiciar al societăţii, împotriva domnului Gheorghe Copos. Prin această acţiune societatea FC Rapid SA pretinde din partea domnului Gheorghe Copos plata sumei de 1.330.237 USD reprezentând un presupus prejudiciu cauzat prin transferul jucătorilor Dulca Cristian şi Bratu Florin. Acţiunea întreprinsă de acţionarul judiciar şi de ceilalţi oficiali ai societăţii FC Rapid SA este cel puţin absurdă şi dă naştere unor discuţii şi comentarii ce nu îşi au rostul", se menţionează în comunicat.

Ion Taban susţine că acţiunea aflată pe rol la Tribunalul Bucureşti nu se poate justifica nici dacă a fost iniţiată pentru a demonstra comisiei de licenţiere că FC Rapid are resurse financiare pentru a-şi desfăşura activitatea în ediţia 2014-2015 a Ligii I.

„Această acţiune nu s-ar putea justifica nici chiar dacă ar fi fost iniţiată din dorinţa disperată de a demonstra Comisiei de Licenţiere din cadrul Federaţiei Române de Fotbal că FC Rapid SA dispune de surse financiare suficiente pentru desfăşurarea activităţii, cu scopul de obţine licenţa pentru Liga I în campionatul naţional ediţia 2014 - 2015", spune Taban.

FC Rapid l-a acţionat în instanţă pe fostul proprietar George Copos, care execută o pedeapsă de la 3 ani şi 8 luni la Penitenciarul Rahova, pentru recuperarea unui prejudiciu de 1,3 milioane de dolari din Dosarul Transferurilor.

Fostul acţionar majoritar al FC Rapid, George Copos, condamnat în Dosarul Transferurilor, îşi execută pedeapsa în regim închis la Penitenciarul Rahova.

Curtea de Apel Bucureşti l-a condamnat, în 4 martie, pe George Copos la trei ani şi opt luni de închisoare.

SURSA: MEDIAFAX

Rapidiştii au parte de scandal după scandal FOTO: EPA

Andrew Talansky FOTO: EPA

Talansky renunţă la „Marea Buclă"

CICLISM. Rutierul american Andrew Talansky, care a suferit mai multe răni după ce a căzut în Turul Franţei, nu va mai lua startul în etapa a 12-a, a anunţat, joi, echipa sa, Garmin. „Suntem trişti că a abandonat, dar este important pentru el să meargă acasă, să se odihnească, să se recupereze şi să se concentreze pe restul sezonului", a anunţat echipa americană. Andrew Talansky a afirmat că pregătirea întregului sezon a fost făcută pentru Turul Franţei. Obiectivul lui Talansky era să termine Turul Franţei în Top 10, dar după 11 etape el se afla pe poziţia a 44-a.

SURSA: MEDIAFAX

Zotta despre protestul jucătorilor: „gest urât"

FOTBAL. Directorul general al FC Braşov, Constantin Zotta a declarat joi, că este dezamăgit de gestul jucătorilor de a nu intra în cantonament pentru partida cu Astra, din cauza restanţelor financiare, precizând că vina le aparţine în totalitate. „Sunt extrem de dezamăgit de gestul lor. Este un gest foarte urât, dar trebuie să înţeleagă că vina le aparţine în totalitate. Au mai făcut asta, nu au intrat în cantonament înainte de meciul cu „U" Cluj din campionatul trecut, a doua zi nu am câştigat meciul şi din cauza asta am terminat sezonul pe locul 15. Suntem în Liga I doar pentru că Vasluiul nu şi-a luat licenţa, că altfel eram retrogradaţi. De asta s-a ajuns acum să nu aibă banii în cont. Dacă noi câştigam meciul cu Clujul acum erau bine mersi cu banii luaţi de o lună şi ceva", a declarat Zotta. **SURSA: MEDIAFAX**

Lista pentru US Open

TENIS. Jucătoarea română de tenis Simona Halep (numărul 3 mondial), liderul clasamentului WTA, Serena Williams, şi chinezoaica Na Li (2 WTA) conduc contingentul jucătoarelor care vor participa la US Open, ultimul turneu de Mare Şlem al anului, care va avea loc în perioada 25 august - 8 septembrie, la Arenele Flushing Meadows din New York.

La competiţie au fost anunţate jucătoare din 36 de ţări, iar 11 dintre acestea provin din Statele Unite, Serena având în palmares cinci titluri la US Open, faţă de şase câte are compatrioata sa Chris Evert, deţinătoarea recordului. Nu vor lipsi nici cehoaica Petra Kvitova, campioana de la Wimbledon, rusoaica Maria Şarapova, campioana de la Roland Garros, după o finală cu Halep), Venus Williams, dublă campioană la Flushing Meadows, sau alte câştigătoare ale turneului american, precum australianca Samantha Stosur sau rusoaica Svetlana Kuznețova. Ultima acceptată pe tabloul principal este franţuzoaica Virginie Razzano (105 WTA)l.

Campionii vor fi recompensaţi cu câte un cec în valoare de 3 milioane dolari, un record pentru această competiţie.

SURSA: AGERPRES

Simona Halep FOTO: EPA

Toni Kroos FOTO: EPA

Kroos a bătut palma cu Real

Toni Kroos, campion mondial cu reprezentativa Germaniei, s-a înţeles cu Real Madrid.

FOTBAL. Mijlocaşul echipei Bayern Munchen Toni Kroos, campion mondial cu reprezentativa Germaniei, a semnat un contract pe şase sezoane cu câştigătoarea Ligii Campionilor, Real Madrid, a anunţat, joi, clubul spaniol. Kroos, 24 de ani, s-a distins la ultima ediţie a Cupei Mondiale prin faptul că a marcat două goluri în două minute în meciul cu ţara gazdă, Brazilia, din semifinale, câştigat de Germania cu scorul de 7-1.

Real şi Bayern Munchen au ajuns la un acord pentru transferul lui Toni Kroos, care va fi jucătorul clubului spaniol pentru următoarele şase sezoane, au anunţat madrilenii, într-un comunicat, precizând că fotbalistul va fi prezentat oficial la ora 18.00, la Stadionul Santiago Bernabeu.

Toni Kroos, „unul dintre cei mai importanţi jucători ai momentului", a subliniat gruparea spaniolă, sosește la Madrid după ce a disputat 200 de meciuri oficiale pentru Bayern şi 51 pentru Germania.

Kroos s-a format ca fotbalist la Hansa Rostock, apoi a trecut la Bayern. El a debutat în Bundesliga la 17 ani, în septembrie 2007, apărând culorile bavarezilor.

Bayern Munchen i-a propus lui Kroos prelungirea contractului scadent vara viitoare, însă mijlocaşul a refuzat oferta. Potrivit presei spaniole, Real Madrid va plăti pentru internaţionalul german circa 25 de milioane de euro.

SURSA: MEDIAFAX

Şi-a împlinit un vis din copilărie

FOTBAL. Borussia Dortmund a oficializat, joi, transferul fundaşului Matthias Ginter de la Freiburg, fotbalist ce a făcut parte din lotul campioanei mondiale, dar nu a jucat niciun minut în Brazilia. El a semnat un contract valabil până în 2019 şi va purta numărul 28 pe tricou. „Un vis al copilăriei devenit realitate astăzi pentru mine, am fost întotdeauna un fan al Borussiei", a spus jucătorul.

SURSA: MEDIAFAX

Tenis la înălţime

Roger Federer a jucat o partidă de tenis la 3.500 metri altitudine, în Alpi, cu schioarea americană Lindsay Vonn. Totul a pornit în octombrie 2013 de la un mesaj pe Twitter al campionului elveţian, care lansa o provocare între sportivi. Schioarea i-a răspuns că va juca tenis cu el dacă şi tenismanul va concura apoi pe pistă cu ea. FOTO: FAN

Al-Qaida vizează atacuri la turneul din New York

TENIS. Turneul de tenis US Open apare pe o listă cu ţinte teroriste publicată de revista Inspire a reţelei Al-Qaida, a anunţat un oficial al poliţiei din oraşul New York. Revista îşi încurajează cititorii să detoneze o maşină-capcană la turneul de tenis US Open, care începe la 25 august. Într-un articol intitulat „Maşini-capcană în America", cititorilor li se detaliază etapele fabricării unor astfel de dispozitive explozibile şi li se aminteşte că „America este principala noastră ţintă, urmată de Marea Britanie, Franţa şi alte ţări cruciate", relatează New York Daily News. „Important este să vizaţi persoane şi nu clădiri", adaugă textul. Cititorii sunt îndemnaţi, de asemenea, să atace arene de tenis, care sunt „vizitate de mii de persoane, şi persoane de rang înalt, mai ales la US Open".

SURSA: MEDIAFAX

FIFA vrea să interzică casca dedicată Germaniei

FORMULA 1. FIFA vrea să-i interzică pilotului de Formula 1 Nico Rosberg să poarte la cursa de la Hockenheim casca specială, dedicată victoriei Germaniei la Cupa Mondială din Brazilia, pentru că foloseşte imaginea trofeului CM fără acordul forului fotbalistic internaţional. Potrivit Bild, citat de motorsport.com, imaginea trofeului Cupei Mondiale este marcă înregistrată a FIFA şi este interzisă folosirea ei fără acordul forului. „Orice utilizare neautorizată a mărcilor înregistrate subminează nu numai integritatea Cupei Mondiale FIFA şi a programului său de marketing, ci afectează totodată interesele întregii comunităţi fotbalistice", avertizează FIFA în materialele sale publice. Marele Premiu de Formula 1 al Germaniei, a zecea etapă, va avea loc de vineri până duminică, la Hockenheim. **SURSA: MEDIAFAX**

(577768)

Fabrica incaltaminte,

angajam

tehnicieni cu experienta in domeniu

pentru fabrica incaltaminte ***in Ucraina***
la 100 km granita cu Romania, cu contract de munca.
Se acorda salar atractiv atat in lei cat si in euro, se asigura cazare.
CV pe email: ana.draghici@loricomimpex.ro sau fax. **0257/278754.**

OFERTA SPECIALA
ANUNTURI JOBURI

2 anunturi de mică publicitate
+
1 GRATIS

BCC CABINET INDIVIDUAL DE INSOLVENȚĂ

CABINETUL INDIVIDUAL DE INSOLVENTA BEJINAR COSMIN CALIN

in calitate de lichidator judiciar al
S.C. TAVI AUTO-SERV S.R.L.

VINDE LA LICITATIE PUBLICA
bunuri aparţinând societăţii debitoare:

- Cheie dinamometrică 0-600 Nm model Torque Wrench **Preţ 461,25 lei + TVA**
- Electrocompresor model Agre **Preţ 219,75 lei + TVA**
- Centrala termica pe gaz model Sile 22 kw **Preţ 384 lei + TVA**

Licitatia se va tine in data de 07.08.2014 ora 15.30 la sediul lichidatorului judiciar din Arad, str. Praporgescu nr. 19, ap.2
in caz de neadjudecare, licitatia se va repeta, in aceleaşi conditii, in data de 21.08.2014 şi 04.09.2014 la ora 15.30.
inscrierea la licitatie se face pâna in 05.08.2014 ora 15.30
Cei care doresc sa participe la licitatie trebuie sa achite garantia de participare, care este 10% din valoarea bunului.

Informatii privind conditiile de participare la licitatii si caietul de sarcini se pot obtine la sediul lichidatorului judiciar din Arad, str. Praporgescu nr. 19, ap.2
Tel. 0747-47.84.87 office@lichidari.net

(571766)

Casa de Insolventa Oprean&Oprean IPURL

reprezentat legal prin asociat coordonator Vancu Oprean Oana Elena, în calitate lichidator judiciar

ANUNŢĂ TOŢI CREDITORII

S.C MARK&MARKONSULTING S.R.L, Dosar 2691/108/2014, Termen depunere declaratii creanta 07.08.2014

S.C SERV CONFORT 2011 S.R.L, Dosar 2690/108/2014, Termen depunere declaratii de creanta 07.08.2014

SC SAFRI CONSTRUCTII SI RESTAURARI SRL., Dosar2623/108/2014, Termen depunere declaratii de creanta 13.08.2014

Debitorul are obligaţia ca în termen de 10 zile de la deschiderea procedurii să depună la dosarul cauzei documentele prevăzute la art. 28 alin. (1) din Legea privind procedura insolvenţei.

Informaţii suplimentare la tel.0747142107 sau la sediul profesional al lichidatorului&administratorului judiciar, **Casa de Insolventa Oprean&Oprean IPURL**, cu sediul în Arad str.Horia nr 4 ap 2 , cod 310018, membra UNPIR RFO 0620., reprezentat legal prin asociat coordonator Vancu Oprean Oana Elena

(579046)

Renumita prezicatoare, ce-a mai puternica tămăduitoare, celebra Aurelia Ardeleanca, cu cele mai multe cazuri rezolvate de-a lungul anilor. Întoarsă recent din Europa, va poate ajuta sa treceti peste momentele grele din viaţa dumneavoastră! **Este prezenta in Arad la solicitarea mai multor persoane!** Aurelia Ardeleanca apare in toată presa scrisă si televiziune, lucrează doar prin magie Alba, are ritualuri magice, străvechi, mostenite din generaţie in generatie. **Dezleagă:** farmece, blesteme, cununii legate, va aduce iubita, iubitul înapoi, lecuieşte beţia, impotenta, vindeca boli care provin din prisma farmecelor, aduce spor in casa si-n afaceri , scoate argintul viu.

Multumiri: Ma numesc Ildiko Szabo, am 30 de ani si 2 copii. Soţul m-a părăsit pentru alta femeie. Nu credeam in descantece si cu o ultima speranţa am apelat la Aurelia, ea mi-a întors soţul înapoi in 3 zile. Multumesc din suflet!
Daca V-aţi rătăcit prin viaţa si nu v-aţi găsit jumătatea, apelaţi cu încredere la celebra Aurelia Ardeleanca, este prezenta in Arad! 0723 92 45 35

(569954)

EVIDENȚIAZĂ-TE!

Talon valabil până în 30 septembrie 2014

Text: **DATA apariției:**.....
.....
.....
.....
.....
.....
.....
.....

Date personale:

Nume şi Prenume:

Telefon:

Buletin de identitate:

TALON + PREȚUL CATEGORIEI AFERENTE

Anunţurile se preiau zilnic, la ghişeu, până în ora 16[00], după această oră, se pot prelua doar prin intermediul sistemului online de preluare al anunţurilor disponibil pe www.jurnalaradean.ro . Anunţurile de mică publicitate din Jurnal Arădean se publică pe baza talonului din ziar
Redacţia nu îşi asumă responsabilitatea pentru conţinutul anunţurilor de mică publicitate!

JURNAL ARĂDEAN

Şcoala Postliceală F.E.G. Arad

Admitere 2014-2015

Specializări:

1. Asistent medical generalist;
2. Asistent medical de farmacie;
3. Asistent medical de igienă;
4. Asistent medical de laborator;
5. Asistent medical de radiologie;
6. Asistent medical de nutriţie şi dietetică;
7. Asistent medical de balneofiziokinetoterapie;
8. Asistent pentru ocrotirea persoanelor vârstnice;
9. Ergoterapeut.

Se pot înscrie absolvenţi de liceu cu sau fără diplomă de bacalaureat, durata studiilor fiind de 2/3 ani. Diplomele sunt recunoscute în ţară şi în străinătate.

Înscrierile se fac de luni până vineri între orele 08.00-16.00, la Colegiul Economic Arad, Piaţa George Enescu, nr. 2.

Informaţii telefon: 0760 663 937; 0745 320 623.

(527740)

UNIUNEA EUROPEANĂ | GUVERNUL ROMÂNIEI | Fondul Social European POSDRU 2007-2013 | Instrumente Structurale 2007-2013 | GUVERNUL ROMÂNIEI MINISTERUL MUNCII, FAMILIEI PROTECŢIEI SOCIALE ŞI PERSOANELOR VÂRSTNICE OIRPOSDRU REGIUNEA VEST | FUNDAŢIA ROMÂNO – GERMANĂ VLADIMIRESCU

Investeşte în oameni!

FUNDAŢIA ROMÂNO – GERMANĂ Vladimirescu
în parteneriat cu: ASOCIAŢIA ALDMARIDIM, PRIMĂRIA COMUNEI BÂRSA, PRIMĂRIA COMUNEI GURAHONŢ ŞI PRIMĂRIA COMUNEI SĂVÂRŞIN

ORGANIZEAZĂ GRATUIT PENTRU PERSOANELE INACTIVE ŞI ŞOMERII DIN MEDIUL RURAL
cursuri de calificare/iniţiere:

CONTABILITATE – la Centrul din Aldeşti
OPERATOR CALCULATOR şi COAFOR - la Centrul din Săvârşin
LUCRĂTOR ÎN STRUCTURI PENTRU CONSTRUCŢII – la Centrul din Gurahonţ

Informaţii şi înscrieri:

- **ALDEŞTI** - 0751– 119346 – Giurescu Mariana
- **SĂVÂRŞIN** – 0743-183169 – Vodicean Adina
- **GURAHONŢ** - 0741 – 149567 – Bodea Samuil

proiect: ***„OCUPPAT – Organizarea de Cursuri de Pregătire Profesională şi Antreprenoriat la Ţară" - ID 128576*** cofinantat din Fondul Social European prin Programul Operational Sectorial Dezvoltarea Resurselor Umane 2007-2013

(549233)

CITR CITR GROUP

Subscrisa **CASA DE INSOLVENŢĂ TRANSILVANIA FILIALA TIMIŞ SPRL,** societate civilă profesională – practician în insolvenţă cu sediul în Timişoara, str. Martin Luther, nr. 2, et. 3, jud. Timiş, înmatriculată la Registrul Formelor de Organizare al U.N.P.I.R. sub nr. RFO II-0389/03.06.2009 şi în Tabloul U.N.P.I.R. sub nr. 2B0389/03.06.2009, având C. I. F. 25757880, în calitate de lichidator judiciar al **SC IDABAC SRL - *in faliment, in bankruptcy, en faillite***, cu sediul în Sat Bata, nr. 320, jud. Arad, având cod fiscal 16316647, înmatriculată la Oficiul Registrului Comerţului de pe lângă Tribunalul Arad sub nr. J02/632/2004, organizează licitaţie publică cu strigare pentru valorificarea următoarelor bunuri aparţinând **SC IDABAC SRL**:

Vânzare în bloc sau pe pachete a activului imobiliar *"FABRICA DE PRELUCRARE A LAPTELUI ŞI A BRÂNZETURILOR"*, situat în localitatea Cicir FN, judeţul Arad, compus din :

- Teren intravilan 30.028mp – 65.178 Euro + TVA
- Construcţie Fabrică + Mobilier – 357.065,28 Euro + TVA
- Instalaţii tehnice şi maşini + Ob. De inventar – 391.732,02 Euro + TVA
- **PRET DE STRIGARE IN BLOC : 813.975,30 Euro + TVA**

În cazul în care nu sunt ofertanţi valabili înscrişi pentru achiziţionarea întregului bloc, bunurile mobile vor putea fi vândute şi în pachete individuale.
Licitaţia pentru bunuri va avea loc în data de **24.07.2014, ora 12:00**, la adresa str. Dr. Ion Georgescu, Nr. 4A, Arad, jud. Arad.
Pentru bunurile neadjudecate licitaţia se va repeta în data de **31.07.2014** la aceeaşi oră şi locaţie.
Caietele de sarcini pentru bunurile scoase la licitaţie pot fi achiziţionate de la adresa str. Dr. Ion Georgescu, Nr. 4A, Arad, jud. Arad, iar documentaţia de înscriere şi garanţia de participare la licitaţie vor trebui depuse cel târziu cu o zi lucrătoare (24 de ore) înaintea desfăşurării licitaţiei la aceeaşi locaţie. Preţul unui caiet de sarcini este de 1.000 LEI + TVA.
Condiţiile pe care trebuie să le îndeplinească ofertanţii pentru participarea la licitaţie, sunt precizate în Regulamentul cuprinzând instrucţiunile de desfăşurare a licitaţiei, care este anexă la Caietul de sarcini.
Cei interesaţi pot obţine date suplimentare şi informaţii la telefon: 0732-712.904;
e-mail: marketing@citr.ro

(5737763)

ROMÂNIA
JUDEŢUL ARAD
CONSILIUL JUDEŢEAN

DISPOZIŢIA NR. 330
din 17.07.2014
privind convocarea Consiliului Judeţean Arad în şedinţă ordinară

Preşedintele Consiliului judeţean Arad,
În temeiul prevederilor art. 94 (2) şi art. 106 (1), din Legea 215/2001-Legea administraţiei publice locale, republicată,

DISPUNE:

Articol unic: Consiliul Judeţean Arad se convoacă în şedinţă ordinară în data de 23.07.2014, ora 13.00, în Sala „Vasile Goldiş", a Consiliului Judeţean Arad, cu următoarea

ORDINE DE ZI:

1.Proiect de hotărâre privind aprobarea Strategiei Judeţene Antidrog Arad 2014-2020 şi a Planului de acţiune pentru implementarea Strategiei Judeţene Antidrog Arad în perioada 2014-2016.
2.Proiect de hotărâre pentru modificarea şi completarea Regulamentului de organizare şi funcţionare al Comisiei Tehnico Economice din cadrul Consiliului Judeţean Arad, aprobat prin Hotărârea Consiliului Judeţean Arad nr. 45/28.02.2014.
3.Proiect de hotărâre privind aprobarea taxelor şcolare pentru anul şcolar 2014-2015 şi a tarifelor pentru activitatea de tabere de agrement şi recreere pentru anul 2015 care urmează a fi percepute de Centrul Cultural Judeţean Arad.
4.Proiect de hotărâre privind aprobarea taxelor judeţene pentru activitatea de amenajare a teritoriului, urbanism şi autorizarea lucrărilor de construcţii, pentru anul 2015.
5.Proiect de hotărâre privind aprobarea taxelor care urmează a fi percepute de Complexul Muzeal Arad în anul 2015.
6.Proiect de hotărâre privind aprobarea taxelor pentru serviciile prestate de Direcţia Judeţeană de Evidenţă a Persoanelor Arad în anul 2015.
7.Proiect de hotărâre privind aprobarea tarifului pentru eliberarea licenţei de traseu în vederea efectuării transportului public judeţean de persoane prin curse regulate speciale, în judeţul Arad.
8.Proiect de hotărâre privind stabilirea tarifelor pentru eliberarea acordurilor prealabile/autorizaţiilor de amplasare şi acces la drum a unor obiective şi a tarifului de concesionare/închiriere a suprafeţelor de teren din zona drumurilor judeţene şi pentru amplasarea de utilităţi în zona drumurilor publice aflate în patrimoniul public al judeţului Arad, pentru anul 2015.
9.Proiect de hotărâre privind aprobarea tarifelor suplimentare de utilizare a drumurilor judeţene, aflate în administrarea Consiliului Judeţean Arad, pentru transporturile efectuate cu vehicule cu tonaj şi/sau gabarit depăşit, pe anul 2015.
10. Proiect de hotărâre privind aprobarea tarifelor care urmează a fi percepute de Biblioteca Judeţeană „A.D. XENOPOL" Arad în anul 2015.
11. Proiect de hotărâre privind închirierea unui spaţiu în suprafaţă utilă de 12,26 mp, din imobilul situat în municipiul Arad, Bd. Revoluţiei nr. 81 parter, aflat în domeniul public al Judeţului Arad.
12. Proiect de hotărâre privind modificarea inventarului bunurilor din patrimoniul public al Judeţului Arad, aflate în administrarea directă a Spitalului de Psihiatrie Mocrea, ca urmare a efectuării unor lucrări de investiţii/reparaţii capitale.
13. Proiect de hotărâre privind avizarea tarifelor aferente unor licenţe de lucru acordate de Regia Autonomă Administraţia Zonei Libere Curtici Arad.
14. Proiect de hotărâre pentru modificarea anexei nr.10 la Contractul de delegare a gestiunii serviciului de transport public judeţean de persoane aprobat prin Hotărârea Consiliului Judeţean Arad nr. 307/20.12.2013.
15. Proiect de hotărâre privind aprobarea transferului în interesul serviciului pe funcţia publică de conducere vacantă de director general la Direcţia Generală de Asistenţă Socială şi Protecţia Copilului Arad a doamnei Erika STARK începând cu data de 01.08.2014.
16. Proiect de hotărâre privind modificarea organigramei şi a statului de funcţii pentru aparatul de specialitate al Consiliului Judeţean Arad.
17. Proiect de hotărâre privind modificarea organigramei şi a statului de funcţii pentru Direcţia Judeţeană de Evidenţă a Persoanelor Arad.
18. Proiect de hotărâre privind modificarea organigramei, a statului de funcţii şi a Regulamentului de organizare şi funcţionare pentru Direcţia Generală de Asistenţă Socială şi Protecţia Copilului Arad.
19. Proiect de hotărâre pentru modificarea anexei nr.2 la Hotărârea Consiliului Judeţean Arad nr.8/30.01.2014 privind repartizarea pe unităţi administrativ-teritoriale, a cotei de 20% din sumele alocate din TVA pentru echilibrarea bugetelor locale şi din sumele alocate din cote defalcate din impozitul pe venit, pe anul 2014 precum şi a sumelor estimate pentru anii 2015-2017.
20. Proiect de hotărâre privind aprobarea drepturilor băneşti aferente personalului didactic din învăţământul special care solicită cheltuielile de deplasare pe luna iunie 2014.
21. Proiect de hotărâre privind rectificarea bugetului general de venituri şi cheltuieli al Judeţului Arad pe anul 2014.
22. Diverse.

PREŞEDINTE,
Nicolae Ioţcu

SECRETAR AL JUDEŢULUI,
Ioan Silaghi

(579051)

Este atât de dureros să pierzi o fiinţă iubită! Am sperat, ne-am rugat pentru însănătoşirea lui, dar moartea a fost mai puternică şi ni l-a smuls dintre noi. Îl vom păstra în inimile noastre tot restul vieţii, pe cel care a fost un soţ bun, un tată deosebit,

dr. stomatolog SABOU FLORIN VASILE,

la vârsta de 59 ani.

Dumnezeu să te odihnească în pace şi linişte. Priveghiul va avea loc astăzi, 18 iulie 2014 la Capela Kuki din Grădiste, iar înmormântarea va avea loc sâmbătă, 19 iulie 2014, ora 15,00 la Cimitirul din Micălaca.

Familia îndoliată: soţia Emilia-Ana, copiii Cristian, Monica cu prietenul Vasi

CONDOLEANŢE

Suntem profund îndureraţi de despărţirea de colegul şi prietenul nostru

dr. FLORIN SABĂU

şi suntem alături de familia greu încercată.

Colegiul Medicilor Dentişti, filiala Arad

Regretăm profund plecarea mult prea devreme dintre noi a celui care a fost finul nostru

dr. SABĂU FLORIN

şi suntem alături de familia îndoliată în această mare pierdere.

Familia Rădulescu

Partidul Democrat Liberal Arad este alături de d-na Avrămuţ Mioara în momentele grele generate de pierderea mamei.

Preşedinte Partidul Democrat Liberal, ing. Gheorghe Falcă

alături de familie în greaua durere pricinuită de decesul celui care a fost

dr. SABOU FLORIN VASILE.

Sincere condoleanţe familiei.

Familia Şimăndan

Suntem alături de familia îndoliată la marea durere pricinuită de trecerea în nefiinţă a dragul nostru coleg,

dr. FLORIN VASILE SABOU.

Sincere condoleanţe!

Dr. Marton Panţel, preşedinte AMSPPR

Suntem alături de familia îndurerată la marea suferinţă pricinuită de trecerea în nefiinţă a dragului nostru coleg,

dr. FLORIN VASILE SABOU.

Sincere condoleanţe!

AMSPPR Fr. Crişana

Un gând de mângâiere şi compasiune pentru familia îndoliată în aceste momente grele pricinuite de pierderea dragului coleg,

dr. FLORIN VASILE SABOU.

Sincere condoleanţe!

Dr. Rodica Tudericiu

Suntem alături de familie pentru marea durere dată de pierderea prematură a dragului nostru coleg,

dr. FLORIN VASILE SABOU.

Sincere condoleanţe!

Familia dr. David

NOSFERATUM
SERVICII FUNERARE COMPLETE
Arad, str. Ghiba Birta nr. 26
Tel.: 0752 10 11 12
0357 80 48 38
NON STOP
e-mail: nosferatumarad@yahoo.com
www.nosferatum.ro
❖ Sicrie de la 390 lei;
❖Consultanţă permanentă, medic constatator
❖Rezovăm acte decedat: acte primărie, certificat de deces, adeverinţă înhumare, ajutor de deces, casa de pensii şi C.A.R.P.
❖PRELUĂM DECEDAŢII DE LA MORGĂ
❖TRANSPORT intern şi internaţional, GRATUIT în MUNICIPIU
❖Igienizare, cosmetizare, îmbălsămare, incinerarii, repatrieri, capac frigorific
❖Capelă (cimitir UTA)
❖NOU! Gratuit oferim pentru pensionari, 50 colacei.
(762687)

(H-748928)
IN MEMORIAM
NON STOP!
KUKI - servicii funerare complete
Producător de sicrie - oferă sicrie la preţ de producător.
Pentru membrii C.A.R.P. transport gratuit atât în oraş, cât şi în judeţ.
GRATUIT rezolvăm actele la spital, primărie, casa de pensii şi C.A.R.P.
Transport intern şi internaţional ● Accesorii funerare.
Contact: Arad, Str. Mihai Eminescu nr. 4 (în curte), vis-a-vis de Cerbul Albastru.
Telefon: 0257/211929, mobil: 0723-343-964
www.inmemoriamkuki.com
Nou! Casă funerară - Strada Ştefan Ludwic Roth nr. 1 D, Grădiste

Suntem alături de colegii noştri Babuţia Valentin şi Simona în aceste momente grele cauzate de trecerea în nefiinţă a tatălui respectiv socrului.

Colectivul S.C. CET Hidrocarburi Arad

Un sincer gând de mângâiere şi alinare pentru familiile Avrămuţ şi Vesea. Suntem alături de voi, acum la despărţirea de draga voastră mamă şi soacră.

Odihnească-se în pace. Famila Seculici

Ne alăturăm durerii familiilor Vesea şi Avrămuţ în aceste clipe grele pricinuite de trecerea în nefiinţă a celei care le-a fost mamă şi soacră. Sincere condoleanţe!

Colectivul S.C. Proiect Arad S.A.

Un ultim omagiu pentru vecinul nostru,

HAMPEL CAROL.

Asociaţia de Proprietari, Banu Mărăcine, Bl. 6, sc. B

Un ultim omagiu celui care a fost tată, socru şi bunic,

BABUŢIA ALEXANDRU.

Familiile Babuţia, Ardelean, Grigorean şi Voştinar

AMSPPR Fr. Banat este alături de familia dr. Sabou în aceste momente de grea suferinţă pricinuite de pierderea

dr. FLORIN VASILE SABOU,

membru fondator al asociaţiei noastre.

Sincere condoleanţe!

Colectivul RA Administraţia Zonei Libere Curtici Arad este alături de d-na Avrămuţ Mioara în durerea pricinuită de moartea mamei.

Sincere condoleanţe!

Sincere condoleanţe d-nei Avrămuţ Mioara în greaua încercare pricinuită de moartea mamei. Dumnezeu s-o odihnească în pace!

Familia Bibarţ Călin şi Cristina

Suntem alături de familiile Avrămuţ şi Vesea în durerea pricinuită de moartea mamei. Sincere condoleanţe!

Familia Furdea

Cu nemărginită durere, ne luăm rămas bun de la dragul nostru prieten,

SABOU FLORIN.

Vei rămâne veşnic în inimile noastre.

Silviu, Lili şi Oana Popa

Aducem un ultim omagiu domnului doctor stomatolog

SABOU FLORIN VASILE

şi suntem alături de familia îndurerată în aceste momente grele. Dumnezeu să-l odihnească în pace!

Colectivul cabinetului: Flori, Ani şi Dana

La ceas de grea încercare şi multă durere sufletească mă alătur familiei Sabou, la dispariţia celui care a fost dr. stomatolog

SABOU FLORIN VASILE,

un om de mare valoare morală şi profesională. Dumnezeu să-l ierte şi să-l odihnească.

Flori Văceanu

Cu durere în suflete, trişti şi înlăcrimaţi ne despărţim de dragul nostru fiu, frate şi cumnat,

dr. SABOU FLORIN VASILE.

Dumnezeu să-l odihnească în pace!

Mama Laura, fratele Mircea cu soţia Dana

Împărtăşim marea durere a prietenei noastre Mona Avrămuţ, în greaua pierdere a mamei dragi. Dumnezeu s-o odihnească în pace! Sincere condoleanţe!

Alina Ţîşcă cu familia

COMEMORĂRI

Am aflat cu întârziere că Dumnezeu a deschis porţile Cerului, chemându-l la El pe

ZOICAN VASILE,

un respectat profesor de Limba şi literatura română din Sebiş, care a ridicat activitatea didactică la rang de „artă".

Vestea m-a întristat şi m-a făcut să mă întorc la copilărie.

Păstrez şi acum în minte imaginea lui în detaliu. Totul ca şi când ar fi fost ieri. Era înalt, slab şi zâmbea mereu. Ne-a preluat în prima zi de şcoală din cls. a V-a, spunând că deşi el ne va fi diriginte, noi trebuie să-l considerăm „fratele nostru mai mare". Şi pentru următorii 8 ani, asta a fost!

A fost profesorul la ale cărui ore eram parcă într-o poveste, în care ştia să strecoare din când în când şi momente de suspans.

Glumele lui subtile, însoţite de un zâmbet cald, ne făceau să realizăm unde am greşit fără a ne face observaţii directe.

N-a fost doar un modelator de caractere, el a susţinut împlinirea unor destine, care an de an s-au adunat la întâlniri de 10, 20 sau 30 de ani de la absolvirea liceului, pentru a-i spune cât de mult a contat în educaţia lor. Promoţia mea (1976) nu o să mai poate face asta!

Purtând în suflet amintirea anilor de şcoală aprind o lumânare şi cu un buchet de amintiri dragi şi gânduri de recunoştinţă îl asigur că va rămâne mereu în amintirea elevilor săi.

Respect şi lumină, d-le diriginte!

Liana Hada - Ciarnău

Cu ochii înlăcrimaţi şi sufletul plin de durere ca şi în momentul despărţirii, amintesc că duminică, 20 iulie 2014 se împlineşte un an şi jumătate de când a trecut în veşnicie iubita mea soţie şi mamă,

MILEA ANA (PANYKA),

cea care mi-a fost alături 55 de ani şi am împărtăşit împreună atât bucuriile cât şi necazurile întâmpinate în viaţă. Cât voi trăi te voi păstra în inimă iar chipul tău drag, blând şi bun îmi va rămâne în memorie până la sfârşitul vieţii. Te plâng mereu şi cu lacrimi în ochi îl rog pe Bunul Dumnezeu să te aibe în pază în Împărăţia Sa suflet bun şi curat.

Soţul Ioan rămas pe veci îndurerat

Au trecut 40 de zile de la plecarea în veşnicie a dragului nostru

MIRCEA UNC.

A luat cu el bunătatea şi dragostea cu care ne-a înconjurat lăsând în urmă lacrimi, durere şi mult dor. Parastasul va avea loc sâmbătă, 19 iulie 2014, ora 11:30, la Catedrala Ortodoxă Veche.

Familia

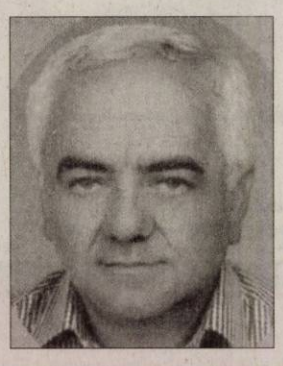

Au trecut 2 ani de când s-a stins din viaţă un om şi un tată minunat

TÖRÖK IULIU - DOREL,

lăsând în urmă tristeţe, lacrimi şi regrete.

Fiul

S.C. REMAT M.G. S.A. ARAD
Muller – Guttenbrunn Gruppe

ANGAJEAZĂ:

OFERTANT TEHNIC ACHIZIŢII

Cerinţe:
- studii tehnice medii sau superioare
- experienţă evaluare cantitativ materiale diverse
- experienţă în cercetare activă de piaţă, munca de teren, relaţia cu clienţii şi furnizorii
- experienţă calcul costuri lucrări diverse
- organizarea şi coordonarea echipelor pe teren
- cunoştiinţe operare PC (Office, Internet, Outlook)
- cunoaşterea unei limbi străine: engleză nivel conversaţional
- permis conducere categ. B
- abilităţi comunicare şi negociere

Responsabilităţi:
- cercetarea pieţei în domeniul deşeurilor reciclabile
- identificae de furnizori şi beneficiari
- achiziţionarea, contractarea de deşeuri reciclabile
- încheierea de contracte, urmărirea derulării acestora
- raportare

C.V. se depun la e-mail nicoleta.miu@remat-mg.ro sau fax **0257281714**

(560613)

Gi Group angajeaza:
- **OPERATORI PRODUCTIE**
- **MUNCITORI NECALIFICAŢI**
- **CONTROLOR CALITATE cu experienţă în volane**

Gi Group YOUR JOB, OUR WORK

Cerinte: minim 8 clase, vedere buna, disponibilitate pentru lucrul in 3 schimburi
Se ofera: pachet salarial atractiv, **transport asigurat**, tichete de masa, bonusuri lunare
Pentru mai multe detalii si programari, sunati la **0747.012.810.**
Puteti depune un CV direct la sediul nostru din Arad, Str. Piata Garii, bl. A, sc. G, ap. 26 (parter, langa Chic) sau trimiteti pe e-mail la adresa silvia.pantos@gigroup.com

(490935)

Atenţie ! TAKATA

Cea mai tare firmă din Arad, cu peste 5.500 angajaţi

ANGAJEAZĂ

OPERATORI ÎMBRĂCAT VOLANE ÎN PIELE

NOI ŢI OFERIM:
- Salariu de pornire **1113** lei
- Bonusuri lunare de până la **60%** din salariu
- Contract de muncă pe durată nelimitată și lucru în 2 schimburi
- Tichete de masă din prima zi de lucru
- Asigurare Medicală Gratuită completă pentru tine și copiii tăi minori
- Te poți trata în orice spital privat din România
- Transport gratuit de la tine din localitate

Ce trebuie să faci ?

SUNĂ LA NUMĂRUL DE TELEFON: **0257.203.962**

sau

TRIMITE CV-ul LA NUMĂRUL DE FAX: **0257.203.841**

Vino la TAKATA cu noi !

(536737)

SC Cotta International SRL firmă mixtă Româno - Elveţiană

SELECŢIONEAZĂ PERSONAL
- **TAPIŢERI cu experienţă în domeniu;**
- **MUNCITORI necalificaţi pentru sectorul lipit;**
- **TINERI ABSOLVENŢI (sc. profesională, liceu)** în vederea calificării în meseria de tapiţer;

Cerinţe: seriozitate, disciplină, program de lucru în două schimburi

Se oferă: • salarizare atractivă; • condiţii deosebite de muncă; • bonuri de masă; transport gratuit şi pe raza oraşului Arad.

Cei interesaţi sunt rugaţi să se prezinte la sediul societăţii din Arad, str. Bicaz 1-5 **(intrarea din Aleea Muncii),** zilnic între orele 9.00 -14.00

(487121)

MIGE PROD S.R.L. din Fantanele

ANGAJEAZĂ

MUNCITORI pentru montat şi cartonat schelete, pentru mobilă tapiţată.

Asigurăm salar atractiv, tichete de masă şi transport din Arad.

Informaţii la telefon: 0257-456.100

(544833)

---

cicor electronic solutions

ALEGE INTELIGENT

SALTUL ÎN CARIERA TA PROFESIONALĂ

NOI VĂ OFERIM
Un loc de muncă la standard occidental
Salariu de încadrare atractiv, prime lunare
Tichete de masă din prima zi de angajare
Transport gratuit

PENTRU POSTUL DE MONTATOARE SUBANSAMBLE aveţi nevoie de:
Îndemânare şi seriozitate
Disponibilitate de a lucra pe 3 schimburi

VĂ AŞTEPTĂM în Arad, Zona Industrială Vest, str.I, nr.10
CV-ul se completează la sediul societăţii sau se trimite la adresa de **e-mail HR-Arad@cicor.com** **sau** la **nr fax 0257.216.733**
Informaţii la nr de telefon 0257.285.944

www.cicor.com

(546037)

Transformă nemulţumirea în siguranţă!

ARTEX SCM

SOCIETATE CU TRADIŢIE ÎN DOMENIUL TEXTIL

ANGAJEAZĂ

CONFECŢIONERI ÎMBRĂCĂMINTE
sau PERSOANE CUNOSCĂTOARE DE MESERIE, pentru croi, cusut, şi călcat, PRECUM ŞI MAIŞTRI, TEHNOLOGI în pregătirea producţiei

OFERIM:
▪ *climat de lucru european;* ▪ *salarii motivate în acord individual şi regie;* ▪ *tichete de masă;* ▪ *primă de transport - prezenţă;* ▪ *premii;* ▪ *un singur schimb;* ▪ *asistenţă medicală.*

Angajările se fac pe bază de probă de lucru.

DETALII: telefon: 0357- 408275; 0357- 408276

(549223)

Your goal
Your perspective
Your future move

Your career connection.

Leoni Wiring Systems Arad ANGAJEAZA :

Operator Asamblare

Avantaje:
- *Transport asigurat in Judetul Arad*
- *Ore suplimentare platite*
- *Analize gratuite pentru angajare*
- *Asistenta medicala gratuita*
- *Oportunitati de promovare*
- *Pachet de servicii medicale gratuite pentru angajati si familiile acestora la una dintre cele mai moderne policlinici din Arad*

Cerinte minime:
- *Capacitate de integrare intr-un mediu de lucru dinamic*
- *Stare fizica buna, spirit de echipa, disponibilitate de lucru in 3 schimburi*

Cererile de angajare se depun la sediul firmei noastre.

Va rugam trimiteti aplicatiile la adresa: recrutare.arad@leoni.com

LEONI Wiring Systems Arad
Str. 1, no. 11 • Zona Industriala Arad, Jud Arad
Tel: 0257-205146, 0257-205266

LEONI

(549272)

PGS SOFA & CO SRL

Be Simply the Best
PERFORMANCE
GUARANTEES
SUCCESS

PGS SOFA & CO SRL,

Societate comercială cu vechime în producţia de mobilier tapiţat pentru export (înfiinţată în anul 2004),

ANGAJEAZĂ

Pe bază de contract individual de muncă:

MUNCITORI NECALIFICAŢI

pe posturi de Operatori în Producţie pentru ARAD

CERINŢE :
- Seriozitate;
- Punctualitate;
- Putere de muncă;
- Prezintă avantaj calificarea de tapiţer / tâmplar.

SE OFERĂ :
- Pachet salarial motivant
- Posibilitate de creştere salarială pe bază de aptitudini şi vechime, într-o echipă serioasă şi profesionistă

SE ASIGURĂ :
- Transport pentru cei din afara municipiului Arad ;
- Condiţii de muncă decente;
- Stabilitatea locului de muncă;

Programul de lucru este de luni până vineri de la 07.00 la 15.30.

Cei interesaţi sunt rugaţi să ne contacteze la nr. de telefon 0752.247.560 între orele 09:00 - 13:00 sau la sediul firmei din Arad, Calea 6 Vanatori, nr 35/A.

Arad
PGS
Tel. 0752.247.560
Adresa: Arad, Calea 6 Vănători, nr. 35 / A

MarlexDuo MARLEX DUO COMPANY

Oferim locuri de munca in Germania:

- **ingrijitoare batrini**
- **ingrijitori ferme de cai si vaci** (femei si barbati)

Limba germana sau engleza constituie avantaj
Nu percepem comision
Informatii la tel: **0257-272325, 0374035858**
e-mail: resurse.umane@marlexduo.ro

(550850)

S.C. **LAZAR & SOHNE** S.R.L.

angajam:

- Inspector in domeniul sanatatii si securitatii in munca

Cerinte:
studii superioare tehnice; curs Inspector SSM (80 ore)
Oferim salariu motivant, tichete de masa si decontare transport.
C.V.-urile se depun la sediul firmei (Arad, Calea 6 Vanatori, nr.1-3) la biroul Resurse Umane

(561759)

Firma **SYLC CON TRANS** din Arad

angajeaza:

- **Inginer mecanic intretinere statie asfalt**

Informatii la tel.: ***0257/281.288***
Depunerea cv-urilor:
La adresa str. Tudor Vladimirescu, nr. 7, Arad;
Pe fax la nr. ***0257/281.289***
Prin e-mail la adresa **office@ifr.ro**

(561859)

S.C. **LAZAR& SOHNE** S.R.L.

angajam:

- **Electrician de intretinere si reparatii**
- **Manipulant marfuri**
- **Muncitori calificati / necalificati - Sectia Preparate**
- **Femeie de serviciu**

Oferim salariu motivant, tichete de masa si decontare transport.
C.V.-urile se depun la sediul firmei (Arad, Calea 6 Vanatori, nr.1-3) la biroul Resurse Umane

(570727)

Angajam

mecanic auto

cu sau fara experienta, permis de conducere cat. B. si disponibilitate la program prelungit.

Informatii la tel. **0745.545.824** sau
CV la e-mail info@sistemehidraulice.ro.

(570737)

Angajam

FEMEI si BARBATI pt curatenie in magazine de haine, zona Atrium Mall si Galleria Mall Arad. **SALAR: 400 RON NET** cu contract munca.
Program lucru 3 ore (dimineata intre orele: 08.00-11.00).
Telefon: **0751-069.792** si **0745.381.288.**

(570805)

PGS **SC PGS SOFA & CO**
firma producatoare de canapele cu sediul in Oradea

ANGAJEAZA pentru punctul de lucru din Arad:

• MAISTRU PRODUCTIE

Responsabilitati:
- organizeaza fluxul tehnologic;
- instruieste personalul din subordine;
- verifica calitatea produselor;
- verifica respectarea normelor de lucru;
- verifica si consemneaza prezenta la lucru;
- realizarea planului de productie.

Cerinte: -
- Studii medii (prezinta avantaj studii in domeniu)
- Experienta pe un post similar de prezinta avantaj
- Capacitate de relationare cu echipa
- Rezistenta la stress; • Punctualitate;
- Simt organizatoric; • Adaptabilitate,polivalenta;
- Capacitatea de a citi documentatia tehnica.

• CONTROLOR CALITATE

Cerinte:
- Studii medii
- Capacitatea de citire si interpretare a schitelor tehnice
- Indemanare, precizie si rigurozitate in efectuarea operatiilor specifice
- Seriozitate, stentie, capacitate de lucru in echipa
- Experienta constituie avantaj

• MAGAZINER/MANIPULANT MARFURI

Cerinte:
- Experienta relevanta pe un post similar;
- Cunostinte operatiuni intrare / iesire marfa, efectuare inventare;
- Lucratori de incredere, harnici si punctuali.

Informatii la tel 0752.247.560 zilnic intre orele 09:00-13:00.
CV-urile la adresa de mail daniela.miclausi@greensofa.ro

(570784)

Angajam URGENT ingrijitoare batrani in AUSTRIA

! PLECARI SIGURE SI RAPIDE !

Se ofera:
- **salarii intre 1.000 - 1.500 Euro / luna ;**
- transport dus - intors asigurat ;
- contract + asigurari medicale si sociale platite;
- alocatie pentru copii.

NOU ! Agentie cu 4 ani experienta acum si in Arad!

Se cere limba germana la nivel conversational.

Oferim curs de ingrijitor batrani + GRATUIT ore de limba Germana

M.M. Job Trends - Bd. Revolutiei nr. 70 et. 1 of. 3, Arad
tel: 0728 097 337 e-mail: info.jobtrends@gmail.com, web site www.jobtrends.org

(570047)

Adoratul meu nepot

GABI,

au trecut 7 ani, mii de zile chinuite, nopți nedormite de când moartea crunță și nemiloasă ți-a rupt firul vieții la cei mai frumoși ani - 32 -, lăsând în urma ta inimi frânte de durere și un trist mormânt udat cu lacrimi amare. Îmi este tare dor de tine, de chipul tău drag mereu cu zâmbetul pe buze, de sufletul tău curat și nevinovat. Dorul nesfârșit de tine mă va însoți mereu. Dumnezeu să-ți dea odihna binemeritată, să ai somnul lin, memoria binecuvântată.

Marioara Claici – mama mare

Au trecut 7 ani de când sufletul blând și minunat al fiului nostru drag,

GABI PFAFFENRATH

s-a ridicat la cer, lăsând în inimile noastre un gol imens și o durere nemărginită. Nu trece o zi în care să nu-ți simțim lipsa, să nu-ți vedem imaginea chipului tău, cu zâmbetul delicat, fără asemănare. Fie ca pacea și liniștea să te înconjoare mereu, să ai somnul lin și îngerii aproape. Parastasul va avea loc duminică, 20 iulie 2014, orele 12:30, la Biserica Ortodoxă de pe str. M. Eminescu.

Mama și tata în veci nemângâiați

La împlinirea unui an de la trecerea în eternitate aprindem o lumânare pe mormântul celui care a fost tată, bunic,

CIOBAN GHEORGHE.

Parastasul de pomenire va avea loc la Biserica Ortodoxă din Grădiște sâmbătă, 19 iulie 2014. Dumnezeu să-l odihnească în pace!

Familia

Un buchet de trandafiri pentru cei mai buni bunici de ziua lor, cei care au fost

CRISTEA ILIE

și

CRISTEA MARIA.

Nu vă uităm niciodată pentru bunătatea voastră. Vă plâng copiii Palcu Ioan, Aurica, Adrian, Suciu Adina, Radu și nepoata Andreea-Nanne

Timpul nu poate șterge durerea din sufletul nostru la împlinirea unui an de la trecerea la cele veșnice a surorii noastre,

CISMAȘ ANICA (NUȚA)

la ceas de rugăciune și reculegere retrăim povara dureroasei despărțiri cu gândul mereu la tine dragă soră. Bunul Dumnezeu să o aibă în pază, să-i ocrotească sufletul bun, iubitor și să se odihnească în tihnă, liniște și pace veșnică!

Fratele Marinică, cumnata Florina și nepotul Robert

Anunțurile de deces se publică GRATUIT!

Pios omagiu acum la împlinirea a 7 ani de când a plecat dintre noi draga noastră soție, mamă și bunică,

DAN FLORIȚA.

Parastasul sâmbătă, 19 iulie 2014, ora 11:00, la Biserica Ortodoxă – UTA. Dumnezeu să-i dea odihnă veșnică!

Soțul și familia

Mereu prezentă în gândurile noastre triste, retrăim cu aceeași durere ziua despărțirii când în urmă cu un an ne-ai părăsit,

CISMAȘ ANICA (NUȚA)

și ai lăsat dragi amintiri, durere și dor nestins. Dumnezeu să te odihnească în pace!

Te plângem și nu te uităm niciodată: fratele Tudorel, cumnata Elvira și nepoții Sergiu și Sebastian cu prietena Ildi

Veșnic tristă și îndurerată va rămâne ziua de 26 iulie când se împlinește un an de când a plecat dintre noi pentru totdeauna, cea care a fost

IUHAS DORINA-LIDIA.

Nu te vom uita niciodată, rugându-L pe Bunul Dumnezeu să te odihnească în pace! Parastasul va avea loc duminică, 20 iulie 2014, ora 12,00 la Catedrala Ortodoxă Veche.

Familia

Păstrăm în suflet aceeași durere și tristețe la împlinirea a 10 ani de când ne-a părăsit fulgerător pentru totdeauna al nostru soț, tată, socru și bunic,

BEJAN FLOREA

din Sebiș.

O amintire pentru prieteni și cunoscuți, și o mare durere pentru cel pe care l-am pierdut.

Familia

Aprindem o lumânare și așezăm un buchet de flori la împlinirea a 5 ani de la trecerea în eternitate a celui care a fost soț, tată, socru, bunic și frate,

MARCHIȘ LEONTIN CORNEL.

Și azi păstrăm în amintirea noastră chipul și dragostea cu care ne-ai înconjurat. Slujba de pomenire se va săvârși sâmbătă, 19 iulie 2014 la Cimitirul Eternitatea.

Familiile Marchiș și Tomoiagă

Deși timpul trece, ochii ne sunt plini de lacrimi, tristețe, durere adâncă și priviri calde te caută mereu de când ai plecat dintre noi, în urmă cu 7 ani, iubitul nostru soț, tată, socru, bunic și ginere,

VIDICAN IOAN.

Ai rămas printre noi, în inimile noastre și vom păstra vie amintirea chipului tău drag. Dumnezeu să te odihnească în pace!

Soția Sofia, fiul și fiicele cu familiile

S-a scurs un an de durere și lacrimi de când draga noastră,

MUREȘAN LENUȚA

a plecat dintre noi. Dumnezeu să o ierte și să o odihnească în pace!

Sora Rodica, cumnatul Ioan și copiii Ciprian și Maria

S-a scurs 1 an de dor și lacrimi de când iubita noastră soție, mamă și soacră,

CISMAȘ ANICA (NUȚA)

s-a stins ca o flacără sub privirile noastre neputincioase. Te plângem mereu și îți purtăm aceeași dragoste, recunoștință și scumpă amintire. Odihnește-te în pace mamă dragă și scumpă! Parastasul va avea loc sâmbătă, 19 iulie 2014, ora 11,00 la Biserica din Micălaca (parc).

Soțul Vasile, fiica Alina și ginerele Sergiu

Lacrimile se mistuie în suspine, sufletele ni se pierd în durere, dor nestins și priviri care te caută mereu de când ai plecat dintre noi dragul nostru tată,

SANTO ALEXANDRU

în urmă cu 6 săptămâni, dar știm că din ceruri un chip blând cu ochi senini și zâmbet etern, ne alină durerea și ne dă putere. Slujba de pomenire duminică, 20 iulie, ora 12,30 la Biserica Romano-Catolică de la Lebăda. Nu te vom uita niciodată și te vom iubi mereu.

Fiul Dacian și fiica Alexandra

Au trecut 40 zile de când

ANTONIU SOFIA OLGA

nu mai este printre noi. Comemorarea sâmbătă, ora 11,00 Catedrala Ortodoxă Veche (Piața Mare).

Dumnezeu s-o odihnească!

Se împlinesc 6 luni de când ne-au părăsit,

JĂNICĂ ȘI MARINA ZAHARIA.

Slujba de comemorare va avea loc sâmbătă, 19 iulie 2014, orele 12,00 la Catedrala Ortodoxă Veche.

Familia îndoliată

În 20 iulie 2014 se împlinesc 3 ani de când nu mai este printre noi soțul, tatăl, socrul și bunicul,

IOANĂȘ ROMAN.

Dumnezeu să-l odihnească în pace!

Soția Livia, fiul Florin, nora Ani, nepoata Bianca

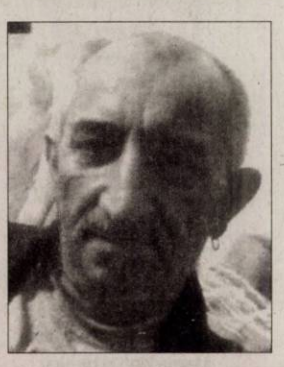

Au trecut doi ani de când ai plecat dragul nostru,

NELU BUIBAȘ.

Vei rămâne veșnic în inimile noastre. Te-am iubit, te iubim și te vom iubi.

Adi și Miha, părinții, socrii și surorile Leana și Domnica cu familiile

Maradona şi Rocio Oliva FOTO: EPA

Maradona o acuză de furt

BUENOS AIRES. Fosta logodnică a lui Maradona, pe care fotbalistul o acuză că i-a furat din bijuterii pe când se aflau în Dubai, a fost arestată miercuri, pe aeroportul din Buenos Aires, au anunţat surse din poliţie. Justiţia din Dubai a emis un mandat de arestare internaţional împotriva lui Rocio Oliva, o tânără argentiniană de 22 de ani. Maradona (53 de ani) o reclamase în Dubai, pe 10 martie, acuzând-o că i-a furat ceasuri şi bijuterii de câteva sute de mii de dolari. „Rocio Oliva a fost arestată de agenţi la sosirea la aeroport", a declarat AFP o sursă din serviciul de presă al poliţiei federale sub acoperirea anonimatului. Cei doi au stat o vreme împreună, despărţindu-se în Dubai, unde Maradona, numit ambasador al Consiliului Sporturilor din emirat, locuieşte într-o vilă luxoasă de pe Palm Jumeira, insula artificială în formă de palmier. „Nu vreau decât să îmi recuperez bunurile. Îmi vreau înapoi toate ceasurile care îmi lipsesc, inelele cu diamante care au dispărut din casă", declara recent Maradona.

SURSA: AGERPRES

Boeing doborât în Ucraina

KIEV. Un avion Boeing 777 al companiei Malaysia Airlines dispărut de pe radare în estul Ucrainei s-a prăbuşit în apropierea oraşului Şahtarsk, în regiunea separatistă Donetk.

Potrivit agenţiei Interfax, avionul Boeing 777 decolase de la Amsterdam (Olanda) şi urma să ajungă la Kuala Lumpur (Malaysia).

Avionul de pasageri al companiei Malaysia Airlines a fost doborât de o rachetă, afirmă un consilier din cadrul Ministerului ucrainean de Interne, citat de Washington Post. Anton Gerașenko, consilier în Ministerul ucrainean de Interne, afirmă că avionul a fost doborât de o rachetă de tip Buk. Nici preşedintele Ucrainei, Petro Poroşenko, nu exclude posibilitatea ca avionul de pasageri prăbuşit în estul Ucrainei să fi fost doborât cu o rachetă, informează AFP.

Avionul s-a prăbuşit în estul Ucrainei, într-o zonă în care mai multe aeronave au fost atacate de către insurgenţi proruşi. Conform unor surse citate de Interfax, avionul a dispărut de pe radare în timp ce zbura la altitudinea de croazieră de circa 10.000 de metri. La bordul aeronavei erau 295 de persoane, despre care se crede că au murit.

SURSA: MEDIAFAX

O adevărată catastrofă FOTO: EPA

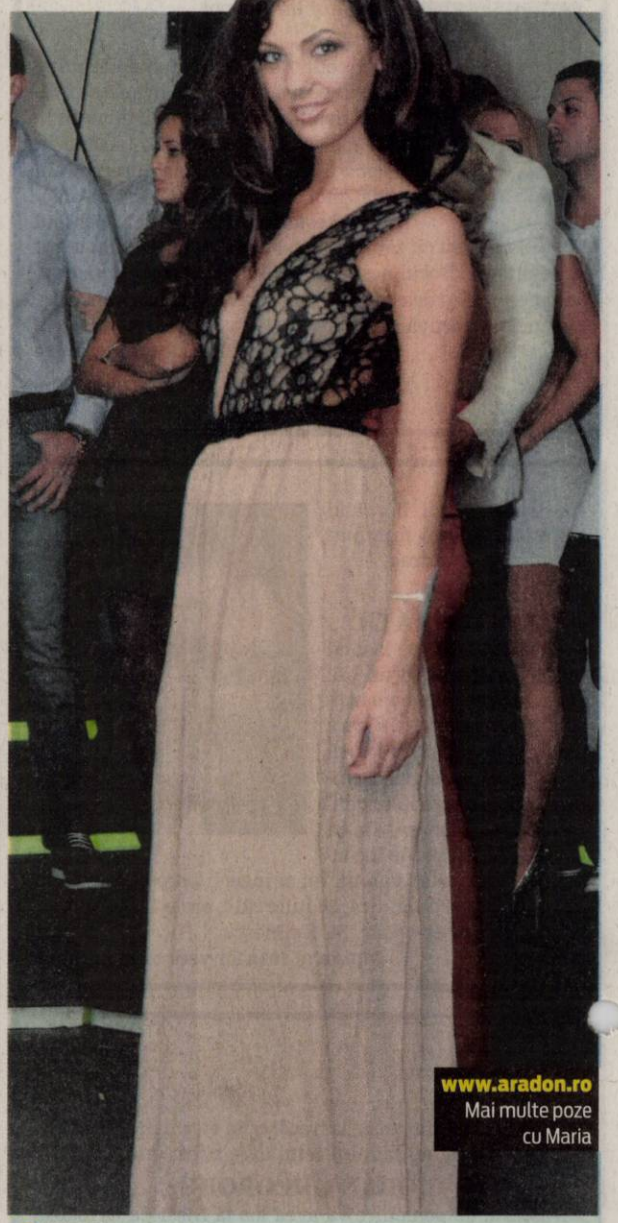

www.aradon.ro
Mai multe poze cu Maria

Maria
Miss Lenjerie 2013 FOTO: MISS TV

Furate şi duse în Rusia

KIEV. Conflictul din estul Ucrainei a căpătat turnura unui western, după ce indivizi necunoscuţi au furat în noaptea de miercuri spre joi 171 de vaci ucrainene pe care le-au trecut apoi graniţa în Rusia, relatează AFP citând poliţia din regiunea Lugansk.

Furtul s-a petrecut în districtul Bilovoţk. Hoţii au luat 172 de vaci de la o fermă şi le-au mânat către Rusia. Urmele lăsate de turmă pe drum au ajutat autorităţile să tragă concluzia că vacile au ajuns în Rusia. Totuşi, o vacă a reuşit să se despartă de turmă şi a fost găsită ulterior la circa un kilometru de graniţă. Prada hoţilor are o valoare ce nu poate fi neglijată, în condiţiile în care o vacă sănătoasă poate fi vândută pe piaţa locală şi cu o mie de dolari.

SURSA: AGERPRES

Prea cald
Cimpanzeii de la grădina zoologică Burger din Arnhem au primit fructe îngheţate pentru a se răcori. FOTO:EPA

Maraton „Henric al VI-lea"

Spectacolul de 18 ore va fi prezentat în cadrul Festivalului de Teatru de la Avignon.

PARIS. Un maraton de 18 ore, cu şapte pauze, peste 200 de personaje şi zece mii de versuri - este „Henric al VI-lea" de Shakespeare, provocare lansată de un regizor de 32 de ani la Festivalul de Teatru de la Avignon. Spectacolul va fi prezentat pe 21, 24 şi 26 iulie, relatează joi lepoint.fr. „De zece ani mă gândesc la acest spectacol şi au trecut patru ani de la primele repetiţii", spune Thomas Jolly. „În 2009 eram o companie tânără, cu şase oameni, iar în spectacol sunt peste 200 de personaje. Aşa încât proiectul părea imposibil de realizat", adaugă el. Piesa integrală va fi jucată în acest an doar la Avignon, iar la Rouen pe 20 iunie 2015. „'Henric al VI-lea' nu este numai povestea a două familii - Lancaster, trandafirul roşu, şi York, trandafirul alb -, ci cu mult mai mult, un tablou al unui secol în plină revoluţie", afirmă Thomas Jolly. Pentru a crea aşteptări şi suspans în spectacolul flu viu, regizorul a pus pauzele în momentele cele mai tensionate, aşa cum se întâmplă în serialele TV. La Festivalul de la Avignon s-au mai jucat piese maraton, ca de exemplu „La Servante" de Olivier Py în 1995, care a durat 24 de ore, şi „Mahabharata" de Peter Brook în 1985 (nouă ore). Publicului îi place să asiste la aceste momente de excepţie, chiar dacă îi mai dă târcoale somnul. „Spunem publicului: Dacă vreţi să dormiţi, nu ezitaţi să o faceţi, scaunele sunt moi!", spune regizorul.

SURSA: AGERPRES

Scenă din spectacolul „Henric al VI-lea" FOTO: FAN

Ceas atomic la bordul ISS

PARIS. Ceasul atomic Pharao, construit pentru a nu varia cu mai mult de o secundă în 300 milioane de ani, a fost livrat Agenţiei Spaţiale Europene (ESA) şi va fi trimis în spaţiu în 2016 la bordul Staţiei Spaţiale Internaţionale (ISS), potrivit Centre national d'études spatiales (Cnes). Pharao va permite testarea, „cu un grad de precizie ce nu a fost niciodată atins", fundamentelor teoriei relativităţii generale formulată de Einstein, a precizat Cnes. Pharao va folosi tehnici de răcire cu raze laser a atomilor de cesiu.

SURSA: MEDIAFAX

Incendiu de la un păianjen

SEATTLE. Un bărbat din Seattle a declanşat un incendiu în casa în care locuia încercând să omoare un păianjen. Bărbatul a văzut un păianjen în spălătoria casei închiriate şi a încercat să-l omoare folosind o brichetă şi un tub de spray de vopsea. Când a declanşat bricheta flăcările au cuprins o zonă mult mai mare decât estimase şi a provocat un incendiu de proporţii fiind nevoie să cheme pompierii. Bărbatul s-a ales cu pagube de 40.000 de dolari la structura casei şi alţi 20.000 de dolari pagube pentru distrugerea bunurilor.

SURSA: AGERPRES

Pregăteşte piese noi

LONDRA. Cântăreţul britanic David Bowie a anunţat într-o scrisoare enigmatică pregătirea unor piese noi, care ar putea anticipa o revenire pe scenă a vedetei de 67 de ani. Potrivit site-ului revistei NME, Bowie a spus într-o scrisoare adresată unui eveniment caritativ, Terrence Higgins Trust, organizat la Londra, că lucrează la cântece noi. „Nu uitaţi să dansaţi, să dansaţi, să dansaţi. Aşezaţi-vă un minut, faceţi ceva şi apoi ridicaţi-vă şi alergaţi. Multă dragoste pentru voi. Mai multă muzică în curând. David", a fost mesajul cântăreţului. David Bowie şi-a lansat cel mai recent album, „The Next Day", în 2013 şi a obţinut mai multe premii la Brit Awards (din februarie 2014), printre care cel pentru artistul masculin al anului.

SURSA: AGERPRES

David Bowie FOTO: EPA

Scrie o carte „monstruoasă"

WASHINGTON. Jennifer O'Neill, fosta asistentă a lui Lady Gaga, a primit un milion de dolari pentru a scrie o carte despre celebra cântăreaţă pentru care a lucrat din 2009 şi până în 2011, în timpul turneului „Born This Way". Fosta asistentă a dat-o în judecată pe Lady Gaga, în 2011, susţinând că aceasta îi datorează 393.000 de dolari pentru 7.168 de ore pe care le-a lucrat peste program, plus daune morale. Una din cele mai penibile situaţii în care a fost pusă Jennifer este faptul care era obligată să doarmă în pat cu artista, pentru că acesteia îi era frică să doarmă singură. Paul Olsewski, vicepreşedinte la editura Atria Books, a confirmat că a încheiat un acord cu Jennifer O'Neill pentru carte.

ANIVERSARE

LA MULŢI ANI!
draga noastră
SANDRA
Îţi dorim fericire şi tot binele din lume.
Mircea, Ica, Nani şi Layoş

ANIVERSARE

Pentru
ALESSANDRA-BIANCA HENEGARU
la împlinirea celor 11 anişori, bunicii îi urează mulţi ani fericiţi cu multă sănătate, multe împliniri şi toată dragostea noastră.
Mama Neli şi bunicu

FONDAT 1989, APARE LA ARAD, TEL. 0257/281.802, E-MAIL: REDACTIA.JURNALARADEAN@INFORMMEDIA.RO; PUBLICITATE.JURNALARADEAN@INFORMMEDIA.RO

Shakira este cea mai populară persoană pe Facebook
PAGINA 12

JURNAL ARĂDEAN

Încearcă împletitura olandeză, o coafură fresh şi romantică
PAGINA 9

LUNI
21 IULIE 2014
ANUL XXV, NR. 7117
12 PAGINI - 1,50 LEI

33° Temperaturile se vor situa între 18 şi 33 grade. Vântul va sufla cu 14 km/h.

DIMINEAŢA AMIAZA SEARA

Dascăli repetenţi la catedră

38, 69% dintre candidaţii de la definitivat au picat examenul obligatoriu al carierei de dascăl.

ARAD. Au luat note de 3, de 4 şi de 5 la examenul de definitivat, examenul care le dă dreptul dascălilor de a profesa în învăţământul preuniversitar. Profesorii au venit nepregătiţi la propriul lor examen deşi au trecut cu bine de probele de inspecţii la clasă. Unul dintre candidaţii care a luat printre cele mai mici note, 3,5 la proba scrisă, a luat nota maximă la ambele inspecţii de la clasă.

Un singur profesor de 10 a fost anul acesta la definitivat, care a susţinut proba pentru disciplina geografie. Pentru a fi admişi profesorii trebuie să obţină minim nota 8.00, la proba scrisă. La Arad, din cei 199 de evaluaţi, au promovat doar 122 (61,31%) iar ceilalţi 77 (38,69%) au picat definitivatul. O parte din cei care aveau intenţia de a intra în examen au renunţat pe ultima sută de metri, nu mai puţin de 20 nu s-au prezentat la examen şi alţi 52 s-au retras după ce au văzut subiectele. Cu siguranţă aceştia ar fi îngroşat rândurile celor nepromovaţi. Poate numărul celor care au luat peste 8 va creşte dacă o parte din cele 26 de contestaţii depuse sâmbătă şi duminică vor duce la creşterea notei.

Situaţia este greu de înţeles în condiţiile în care ei susţin examen din propria materie pe care au predat-o cel puţin un an la clasă. E drept că subiectele conţin şi o parte de didactică dar se presupune că şi aceste noţiuni trebuie să fie cunoscute de către cel care stă la catedră. Cadrele didactice care nu obţin definitivarea în învăţământ pot fi angajate în sistemul naţional de învăţământ preuniversitar numai pe perioadă determinată, cu statut de profesor debutant. **JA-M.A.**

La iniţiativa consilierilor FOTO:JA

„Excelenţă" la transparenţă

ARAD. Mai mulţi consilieri municipali, din întreg spectrul politic, au iniţiat un proiect de hotărâre privind conferirea unor titluri şi distincţii cu prilejul „Zilelor Aradului", ediţia 2014. Nouă personalităţi au fost nominalizate pentru aceste premii. /P.3

Cei doi, alături de Max FOTO:JA

„Văd" cu ajutorul câinelui

ARAD. Primul câine din Arad care va putea intra în restaurante, în magazine, în farmacii, în sala de concerte sau de teatru va fi Max, un labrador negru de 2 ani. El este câinele ghid al unui cuplu de nevăzători: Adrian şi Veronica sau Adi şi Vera cum le spun prietenii. /P.5

Loto din 20 iulie

6/49:	5, 12, 38, 2, 14, 48
NOROC	3873344
5/40:	26, 36, 13, 1, 39, 4
JOKER	8, 1, 21, 43, 37/9

Concediu

Românii vor alege concedii în străinătate în funcţie de buget.

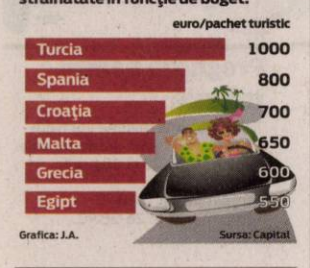

9 771220 748010 14144

Impact frontal pe şoseaua de centură

Accident rutier pe şoseaua de centură a Aradului, duminică după masă, în jurul orei 15.30. Două autoturisme, unul marca Audi - în care se aflau patru persoane - şi un altul marca VW Golf cu remorcă – în care se aflau trei persoane - au intrat în coliziune. /P.6 FOTO: V.O.

Fetiţă de 4 ani, resuscitată pe ştrandul Neptun

Tragedie pe ştrand. O fetiţă de 4 ani, care nu ştia să înoate, a căzut în bazin, fiind scoasă afară din apă şi resuscitată de oamenii care se aflau la plajă.

ARAD. O fetiţă de 4 ani, care nu ştia să înoate, a căzut într-un bazin de lângă cel cu tobogane, pe ştrandul Neptun. Incidentul a avut loc sâmbătă după masă, în jurul orei 17.00. Copila a fost scoasă afară din bazin de oamenii care şi-au dat seama că fata nu ştie să înoate. Aceştia au sunat la numărul de urgenţă 112, însă până la ajungerea echipajului medical SMURD, fetiţa a fost resuscitată de către un medic de anestezie-terapie intensivă şi o asistentă de la Unitatea Primire Urgenţe a Spitalului Judeţean Arad, care se aflau la plajă, pe ştrand. Cei de la SMURD au intubat-o pe micuţă şi au transportat-o la Spitalul Judeţean Arad. În momentul de faţă, fetiţa este în comă şi respiră cu ajutorul aparatelor. Medicii nu se pot pronunţa cu privire la recuperarea copilei, acest lucru depinde în funcţie de cât timp a fost privat creierul fetiţei de oxigen. Din informaţiile pe care le deţinem, fetiţa de patru ani se afla pe ştrand împreună cu părinţii săi. **JA – I.C.**

Ultimul covor de iarbă

ARAD. 6,4 milioane de lei. Doi ani. Finalul: 142.000 mp de spaţiu verde refăcut. Acesta este un bilanţ al investiţiei Primăriei Arad în câteva zone verzi până atunci abandonate sau neîngrijite prea bine de prin Arad. O investiţie care în aceste luni se apropie de final. Mai trebuie să se intervină în câteva locaţii din municipiu şi proiectul Primăriei va fi finalizat. Ultima intervenţie ar fi zona Podgoria, care va fi finalizată la sfârşitul acestei veri. /P.3

Gazon şi pe bulevard FOTO:JA

"Prietenii" s-au adunat pe ştrand

Două seri de distracţii pe ştrandul Neptun. Zilele prieteniei au adunat, sâmbătă şi duminică seara, pe ştrandul Neptun, arădeni de toate vârstele pentru concertul organizat de cei de la Bergenbier. Trupele Omul cu şobolani şi Vunk au încălzit atmosfera, pe scenă intrând apoi şi Şuie Paparude. Duminică seara, pe scena Zilele Prieteniei, au (în)cântat ZOB, ROA, Viţa de Vie şi Paraziţii. FOTO: V. GORAN

În flagrant FOTO: FAN

Hoţi de combustibil, prinşi în Grădişte

ARAD. Doi bărbaţi din Arad au fost surprinşi în flagrant de către o patrulă de poliţie în timp ce furau combustibil din rezervoarele a două TIR-uri parcate pe strada Petru Rareş. /P.6

Control strict în zona istorică

ARAD. Despre reguli, planuri de viitor, posibilităţi de intervenţie în centrul istoric al municipiului. Arhitecţii au făcut joi o prezentare amplă a „Planului urbanistic pentru zonă construită protejată, Zona Monumente Protejate Arad" şi a Regulamentului Local de Urbanism aferent. /P.5

Recurs împotriva sentinţei

CARAŞ-SEVERIN. Reprezentanţii Ministerului Public au făcut recurs împotriva sentinţei de 13 ani de închisoare cu executare pronunţată de Tribunalul Caraş-Severin în cazul Adrian Buleu. La fel şi condamnatul a declarat recurs împotriva pedepsei primite. /P.6

Flavius Cuedan FOTO: FAN

Accidentare gravă pentru Fl. Cuedan

ZĂBRANI. În timpul jocului cu Victoria Zăbrani, mijlocaşul Şoimilor Pâncota, Flavius Cuedan a primit o lovitură în maxilar şi este suspect de dublă fractură. Jucătorul a fost dus cu ambulanţa la Spitalul Clinic Judeţean Arad, apoi transportat la Spitalul Judeţean Timişoara. /P.7

Remember: 21 iulie

1718 Prin Tratatul de pace de la Passarowitz, Imperiul Otoman a cedat Austriei Banatul, Oltenia, nordul Serbiei şi al Bosniei

1808 S-a născut Simion Bărnuţiu, istoric şi estetician, conducător al Revoluţiei române de la 1848 din Transilvania (d. 1864)

1821 S-a născut Vasile Alecsandri, scriitor şi politician român (d. 1890)

1891 S-a născut Jean Yonnel, actor francez (d. 1968)

1899 S-a născut Ernest Miller Hemingway, scriitor american (d. 1961)

1907 A murit Nicolae Grigorescu, pictor (n. 1838)

1911 S-a născut Herbert Marshall McLuhan, scriitor canadian

1920 S-a născut Violeta Zamfirescu, poetă şi prozatoare românca

1945 Preşedintele american Harry S. Truman a aprobat ordonanţa prin care se aproba folosirea bombelor atomice.

1946 A fost creată Federaţia Mondială a Oamenilor de Ştiinţă – FMOS

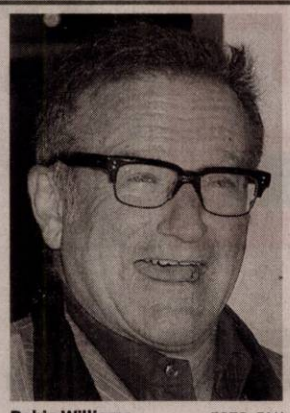

Robin Williams FOTO: FAN

1952 S-a născut Robin Williams, actor american

1955 S-a născut Dan Chişu, regizor român

1971 S-a născut Paul Anastasiu, pictor şi sculptor francez de origine română

1986 A murit Ion Caraion (Stelian Diaconescu), poet, eseist şi traducător român (n. 1923)

2004 A murit Jerry Goldsmith, compozitor american (n. 1929)

Sănătate

● **CABINET GINECOLOGIC:** Cabinet ginecologic Arad, B-dul Decebal 11 (lângă Hotel Aradul), chiuretaj medicamentos, eco 4 D, test PAP.TEL: 0770823850, 0723643581

● **Policlinica DR. TURCIN, oferă:** Cardiologie (EKG, Ecografie cardiacă, Doppler vascular, Holter EKG si TA, Test de efort), Oftalmologie **(NOU - chirurgie pol anterior; CV computerizat; optică medicală)**, ORL (videoendoscopie), pneumologie, gastroenterologie, neuropsihiatrie, medicină de familie, ecografii generale. **Telefon: 0257/285510, www.policlinica-turcin.ro.**

● Farmacia GLYKON - UTA, Bl U 6 (vis-a-vis de biserica în construcţie). DESCHIS ZILNIC: LUNI-VINERI 07.00 -21.00 SÂMBĂTĂ şi DUMINICĂ 08.00-18.00. Telefon: 0257/ 241197.

Sudoku

REGULI: În fiecare bloc sunt câteva cifre între 1 şi 9, stabilite dinainte. Acestea trebuie completate cu cifrele lipsă, în aşa fel încât fiecare număr să figureze o singură dată. De asemenea, cifrele de la 1 la 9 trebuie să figureze o singură dată atât pe rândurile orizontale cât şi pe coloanele verticale ale celor nouă blocuri luate împreună.

ÎNCEPĂTORI

	8		2	6	9		3	
	7			8				
9			7			8		
		8	3		1	4	5	
				7				
	6	1	4		8	2		
		2			5			1
				4			8	
	5		8	1	2		4	

AVANSAŢI

	5				3	9		
					4	3		5
							6	
		4			5		1	7
	8						2	
7	2		1			8		
	3							
5		2	9					
		1	8				4	

Soluţiile jocurilor din numărul precedent:

ÎNCEPĂTORI

9	7	8	6	2	3	4	5	1
2	1	3	4	9	5	7	8	6
4	6	5	7	8	1	2	3	9
8	5	4	2	1	9	6	7	3
1	2	7	3	4	6	8	9	5
6	3	9	8	5	7	1	4	2
3	4	1	5	6	8	9	2	7
7	9	2	1	3	4	5	6	8
5	8	6	9	7	2	3	1	4

AVANSAŢI

1	6	4	5	2	8	3	7	9
5	9	8	4	3	7	6	1	2
2	7	3	6	9	1	8	4	5
7	3	9	1	5	6	2	8	4
8	2	1	9	7	4	5	6	3
4	5	6	2	8	3	7	9	1
6	8	5	3	4	9	1	2	7
9	1	2	7	6	5	4	3	8
3	4	7	8	1	2	9	5	6

UNDE MERGEM în Arad

Cinema

CINEMA CITY ATRIUM

- **22 Jump Street: O altă adresă de pomină, 14:00, 18:50**
- **Avioane: Echipa de intervenţii -3D dublat, orele13.00, 15.00, 16.50, 18.40, 20.00**
- **Cucereşte-o cu salsa, ora 16:40, 19.00, 21:10**
- **Cum să-ţi dresezi dragonul 2 -3D dublat, orele 13:30, 15:40,17:45**
- **Din greşeală împreună, orele 19:20, 21:40**
- **Edge of Tomorrow: Prizonier în timp -3D, orele 19:50**
- **Grace de Monaco, ora 16:20**
- **Maleficent -3D, 15:50, 17:50**
- **New York Melody, orele 15:00, 17:10, 20:40**
- **Planeta maimuţelor – Revoluţie 3D, orele 13:50, 16:30, 19:10, 21:50**
- **Rio 2 -3D dublat, ora 13:40**
- **Sex tape, orele 14:30, 16:30, 18:30, 20:30; 22:30**
- **Sub aceeaşi stea, ora 14:30**
- **Think Like a Man Too: Nebunie în Las Vegas, orele 22:00**
- **Transformers: Exterminarea -3D, orele 15:20, 17:20, 18:20, 20:20, 21:30**
- **Vecini de coşmar, ora 14:20**
- **X-Men: Viitorul este trecut -3D, ora 22:10**

Expoziţii

- **GALERIILE DE ARTĂ „DELTA":**
- **„Lumi de vis – Realismul poetic a lui Manfred Waba" (9-17)**
- **Galeria de Artă „Alfa" (B-dul Revoluţiei, nr. 90):**
- **Expoziţie cu vânzare (9-17)**
- **SALA CLIO (str. Horea, nr. 8):**
- **„Secvenţe de timp", expoziţie a Fotoclubului „Mihai Dan Călinescu" Craiova (9-17)**
- **COMPLEXUL MUZEAL ARAD (Palatul Cultural, Piaţa G. Enescu 1,):**
- **„Arheologia arădeană de-a lungul vremii";**
- **Expoziţia de moluşte „Cochilii". Colecţia prof. Călin Istrate şi prof. Simona Opriş-Dinea (intrarea dinspre Parcul copiilor);**
- **„Din colecţia AAFR", expoziţie a Foto Club Pro Arad (Sala Ştiinţele Naturii 2);**
- **Sunt obiect de muzeu, caut vizitator (orele 9-17)**
- **MUZEUL DE ARTĂ ARAD (str. Gh. Popa 2-4, et. II): „Armonii. Pictură", expoziţia pictorului Gheorghe Ciobanu (în sala „Ovidiu Maitec", orele 9-17); Expoziţia permanentă de artă europeană şi românească; Expoziţia „Jurnal evaziv" - organizator KI şi KF (9-17)**
- **GALERIA TAKACS (str. Lucian Blaga): „Culori, culori" de Flory Takacs (9-17).**

Pieţe şi târguri

Astăzi este zi de piaţă la Curtici, Nădlac, Bocsig, Gurahonţ, Moneasa, Pilu, Vladimirescu. **Tot astăzi e târg săptămânal la** Gurahonţ şi Bârzava. **Mâine, marţi, este zi de piaţă la** Sebiş, Almaş, Apateu, Semlac, Sântana, Şilindia, Vârfurile.

Citire apometre

Luni 21.07.2014 Blocuri 7-48 Pasaj, I. Suciu, I. Maniu, 201-255A, 326-367, 551-585, 601-620, 701-734 Micălaca, blocuri zona Gării, Avrig, M. Costin, N.A. Dragomir, Bihorului, O. Ghibu, calea 6 Vânători, Roşiori, blcuri calea Aurel Vlaicu „A", „N", Haţeg, Fluturilor, Predeal, blocuri calea Romanilor, Patria, Haiducilor, M. Scaevola, blocuri C. Coposu, T. Vladimirescu, p-ţa Spitalului, Ghiba Birta, Banu Mărăcine, Păşunii, Gherghinei, Abrud, Digului, Şt.O. Iosif, Mierlei, Salontei, Prunului, Ţichindeal, Ulpiu, Alunului, Zânelor, Nădejde, Emilian, Laurian, Aron Pumnul, Ghioceilor, Lupeni, Craiovei, Lăcrămioarelor, Nufăr, T. Brediceanu, Dragoş Vodă, Porumbacului, Vulturilor, Veseliei, Mehedinţeanu, Filotei, Volta, Lungă, Rosmarinului, Dumbrava Roşie, Vadului, Cuptorului, Podului, Bulgară, Rodnei, L. Rebreanu, Ardealului, iancu Jianu, Milcov, D. Cantemir, Toporaş, Arcaşilor.

Citire apometre

Marţi 22.07.2014 Blocuri 326-367 Micălaca, blocuri Bihorului, O. Ghibu, calea 6 Vânători, Roşiori, blocuri Grădişte, blocuri Podgoria, blocuri calea Aurel Vlaicu Z9-Z34, Z3-Z8, „B", „C", „P", „A", X1-X42, blocuri L. Rebreanu, Târgului, N. Oncu, Streiului, Baladei, Rodnei, blocuri Faleza Sud, blocuri C. Coposu, T. Vladimirescu, G. Birta, p-ţa Spitalului, Banu Mărăcine, Ţichindeal, Ulpiu, Alunului, Zânelor, Nădejde, Emilian, Laurian, Aron Pumnul, Cocorilor, Pelinului, Vrabiei, Cucului, Muşeţel, I. Cosânzeana, Aprodu Purice, H. Coandă, Biruinţei, Clujului cu soţ, Ghe. Doja cu soţ, Hunedoarei, Sibiului, Barbu Lăutaru, Revoluţiei cu soţ, Revoluţiei fără soţ, I.C. Brătianu, p-ţa Luther.

Horoscop

BERBECUL (III.21.-IV.20.)
Întâlniţi o persoană deosebită care vă cucereşte şi care vă poate schimba viaţă. Pe plan profesional şi în afaceri, vă recomandăm să vă bazaţi pe intuiţie, dar să ţineţi cont şi de sfaturi .

TAURUL (IV.21.-V.20.)
Dimineaţă s-ar putea să aveţi probleme la locul de muncă, pentru că nu vă puteţi concentra prea bine. După-amiază va întâlniţi pe neaştepte cu o persoană la care ţineţi mult.

GEMENII (V.21.-VI.21.)
Petreceţi prima parte a zilei împreună cu persoană iubita şi cu prietenii. După-amiază sunteţi foarte ocupat cu pregătirile pentru o excursie sau o călătorie.

RACUL (VI.22.-VII.22.)
Partenerul de viaţă şi prietenii vă apreciază pentru dorinţa de schimbare. Vă sfătuim să profitaţi din plin de şansele care vi se oferă. Aveţi posibilitatea să terminaţi o lucrare.

LEUL (VII.23.-VIII.23.)
Sunteţi preocupat de problemele personale şi aveţi tendinţa să neglijaţi relaţiile sentimentale. Doriţi să faceţi schimbări interesante, însă ar fi bine să le amânaţi pentru altă dată.

FECIOARA (VIII.24.-IX.23.)
Aveţi succes în toate activităţile legate de cămin, iar relaţiile în familie şi cele cu prietenii sunt foarte bune. Buna dispoziţie şi uşurinţa cu care comunicaţi va ajută să rezolvaţi probleme.

BALANŢA (IX.24.-X.23.)
Vă face o deosebită plăcere să vă reîntâlniţi cu o persoană pe care o apreciaţi şi cu care nu v-aţi văzut demult. Aveţi şanse să rezolvaţi probleme de familie pe care le-aţi tot amânat.

SCORPIONUL (X.24.-XI.22.)
S-ar putea să rămâneţi mai mult la serviciu, din cauza unei situaţii neprevăzute. Este posibil să cumpăraţi ceva important pentru casă. Familia este foarte mulţumită de această iniţiativă.

SĂGETĂTORUL (XI.23.-XII.21.)
Nu este o zi prea bună pentru tranzacţii financiare şi nici pentru proiecte de afaceri. În schimb, puteţi avea mari satisfacţii pe plan sentimental. Nu este exclus să faceţi declaraţii de dragoste.

CAPRICORNUL (XII.22.-I.20.)
Sunteţi într-o formă deosebit de bună şi treceţi printr-un moment prielnic pentru afaceri, întâlniri romantice şi călătorii. Faptul că staţi excelent din p.d.v. sentimental vă face să fiţi entuziast.

VĂRSĂTORUL (I.21.-II.20.)
Este posibil ca astăzi să faceţi un pas important în viaţă. Vă sfătuim să vă păstraţi calmul şi să nu vă faceţi griji. După-amiază, o rudă apropiată vă ajută cu bani. Nu neglijaţi problemele de serviciu!

PEŞTII (II.21.-III.20.)
Sunteţi foarte comunicativ şi puteţi să legaţi o prietenie adevărată. Dacă se va baza pe încredere şi va fi presărată cu gesturi frumoase, sunt şanse că această relaţie să dureze.

Întreruperi de curent

Luni, 21 iulie 2014. În Municipiul Arad, h 9-17: Str. Aron Pumnul, Progresului nr. 58-77, Laurian, Emilian, Zânelor, Nădejde, Dimitrie Ţichindeal Trotuşului, Mimozei, Herodot, Petru Maior nr. 10, 12A, 19-41, Ulmului, Septimiu, Mircea Vodă, Diana, Marnei, Orizont, Ulpiu, Alunului. În judeţ, h 8-15: Aciuţa, Plescuţa,Tălagiu, Gura-Văii, Rostoci, Baltele, Dumbrava.

Marţi, 22 iulie 2014. În Municipiul Arad, h 9-17: Str. Orfeu, Năsaud, Progresului, Solomon, Caisului, Petru Maior, Prometeu, Bocu, Macedoniei, Diana, Trotuşului, Mimozei, Herodot, Ulmului, Septimiu, Mircea Vodă, Ţichindeal nr. 1-18, Aron Pumnul nr. 1-15A. În judeţ, h 8-15: Gurahonţ, Brazii, Honţişor, Secaş, Mădrigeşti, Buciava, Şoimuş, Iosaş, Feniş, Pescari, Valea-Mare, Iosăşel, Bonţeşti, Mustesti; h 9-19: Chişineu-Criş.

Telefoane utile

☎ INFORMAŢII TELEFONICE: 118.932; ☎ROBOT: 1958; ☎APEL UNIC DE URGENŢĂ (SALVARE, POLIŢIE; Pompieri): 112; ☎PRIMARIA MUNICIPIULUI ARAD: Program de relaţii cu publicul (camera 5) luni-vineri între orele 8-20. Tel.: 0257/284.744; tel. centrală: 0257/281.850; ☎S.C. E.ON GAZ ROMÂNIA - Sucursala Arad - Dispecerat şi intervenţie telefon: 0357/403.321; ☎DERANJAMENTE CURENT ELECTRIC: 0257/929; ☎INFORMAŢII CFR: 0257/231.777.

aradjob.ro

Vremea

Luni, 21 iulie

www.aradon.ro

20° LA ORA 6 — temperaturile se vor situa între 18-20 şi grade. Vântul va sufla cu 14km-h dinspre S.

27° LA ORA 18 — temperaturile se vor situa între 25 şi 27 grade. Vântul va sufla cu 12km-h dinspre V.

Ziua precedentă

Arad	17-31	Umiditate:	78 %
Lipova	17-31	Presiune:	1015.92 mb
Chişineu-Criş	17-31	Precipitaţii:	0 %
Săvârşin	17-31	Vânt:	9 km-h
Sebiş	17-31	Direcţie vânt:	NE

Soarele

Răsare: 06:01
Apune: 21:18

Azi

Temperaturile se vor situa între 18 şi 33 grade. Vântul va sufla cu 14 km/h, dinspre S.

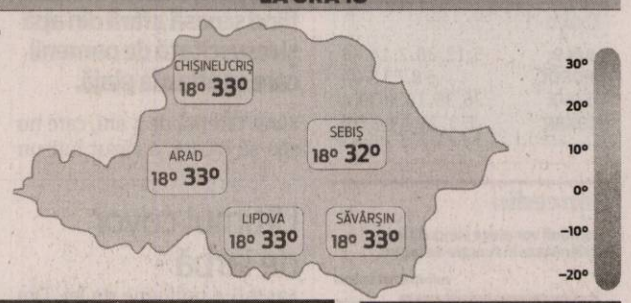

FAZELE LUNII

27.06. 5.07. 12.07. 19.07.

LUNI	MARŢI	MIERCURI	JOI
17° 27° furtună cu descărcări electrice	17° 26° partial înnorat	17° 27° furtună cu descărcări electrice	18° 28° furtună cu descărcări electrice

Calendar

Biserica ortodoxă: Sf. Cuv. Simeon şi Ioan Pustnicul; Sf. Prooroc Iezechiel; †) Sf. Cuv. Rafail şi Partenie de la Agapia
Biserica greco-catolică: Cuv. Simeon şi Ioan
Biserica romano-catolică: Sf. Laurenţiu din Brindisi, pr. înv.

Prognoză pentru trei zile

Temperaturile minime vor fi cuprinse între 17 şi 18 grade, iar cele maxime între 26 şi 28 grade.

Temp.minime: 17-18 °C
Temp.maxime: 26-28 °C.

JURNAL ARĂDEAN
B-dul Revoluţiei nr. 62, Arad
BRAT Auditat de BRAT
Reclamaţii difuzare: 0257/212.032

Director: Mircea Ţişcă (8427)
Secretariat: 0257.281802 (centrala), fax - 0257.212.012
Şef departament difuzare: Carmen Csordas
Marea publicitate: 0257.280904
Mica publicitate: 0257.210775; B-dul Revoluţiei, nr. 81
Tiparul executat la: Tipografia Inform Media Debrecen

Redactor şef: Adriana Barbu (8416)
Responsabil de număr: Leo Sfâra
Secretar general de redacţie: Gabriela Groza (8423); Departamente: Eveniment: Simona Butaru, Monica Ardelean (8405), Alin Gherasim (8417), Ioana Costaş (8414); Politic: Simion Todoca (8434); Economic: Andreea Pintea (8415); Cultură, Învăţământ: Vasile Filip (8421); Social: Diana Duţu (8413); Sport: Daniel Scridon (8424), Leo Sfâra (8422), Dan Lazăr (8406).
Tehnoredactare: Ghizela Şerban (8409), Munteanu Daniel (8411).
REDACŢIE: tel. 0257.281802 (centrala); fax 0257.212.012, 0257.228.592; e-mail:redactia.jurnalaradean@informmedia.ro, adevaruldearad@informmedia.ro, publicitate.jurnalaradean@informmedia.ro, publicitate.adevarul@informmedia.ro

Ultimul covor de iarbă în Arad

Se pune gazon în Parcul Europa şi la gară. O ultimă intervenţie în contul celor 2,5 milioane de euro va avea loc pe Bulevardul Revoluţiei.

Covorul verde va ajunge şi pe Bulevardul Revoluţiei FOTO:JA

ARAD. 6,4 milioane de lei. Doi ani. Finalul: 142.000 mp de spaţiu verde refăcut. Acesta este un bilanţ al investiţiei Primăriei Arad în câteva zone verzi până atunci abandonate sau neîngrijite prea bine de prin Arad. O investiţie care în aceste luni se apropie de final. Şi care a demarat în 2013 cu spaţiile verzi din sensurile giratorii mari ale oraşului.

Acum, potrivit purtătorului de cuvânt al Primăriei Arad, se lucrează, pe acest proiect, la reamenajarea spaţiului verde din Parcul Europa şi punerea covorului de iarbă pe această suprafaţă. Şi tot în aceste zile, la gară, în jurul fântânii arteziene, este revitalizat spaţiul verde de aici. În ambele cazuri, în aceste zile se lucrează, în fapt, la montarea instalaţiei de irigat. Doar după aceea, va fi pus şi gazonul, lucrarea din cele două zone fiind identică cu cele deja executate pe acest proiect.

Ce s-a realizat

Până acum s-au realizat reabilitări, irigări şi montare de covor de iarbă în mai multe sensuri giratorii din Arad, Piaţa Romană, intersecţia străzii Poetului cu Saturn, zona ANL Micălaca Est, Selgros, Subcetate, Zona Industrială Zădăreni, Parcul Caius Iacob, Parcul Intim, Micălaca 300, zona Vlaicu - linii de tramvai.

Ultima intervenţie

După finalizarea acestor două ţinte, va mai rămâne de atacat o singură zonă: Bulevardul Revoluţiei, zona Podgoria, care va fi şi ea dotată cu instalaţii de irigat şi se va bucura de gazon, până la finalul acestei veri. După această intervenţie, lucrarea în valoare de peste 6 milioane de euro care a vizat revitalizarea a peste 140.000 mp va fi finalizată. Vor urma inspecţiile, recepţia, nemulţumirile şi inevitabil... remedieriile atât de specifice oricărei lucrări executate pe la noi.

O istorie zbuciumată

La momentul la care s-a votat bugetul acestui proiect, discuţiile au fost lungi, Opoziţia din CLM considerând că nu este oportună alocarea unei sume atât de mari de bani pentru irigarea spaţiilor verzi în condiţiile în care în Arad sunt încă străzi de pământ. Tot atunci, edilul local i-a acuzat pe cei din opoziţie de duplicitate, în condiţiile în care, până la momentul la care Primăria a propus alocarea de bani pentru spaţiile verzi, criticau faptul că nu se acordă atenţie suficientă acestora, iar, după propunere, au considerat că sunt prea mulţi bani alocaţi pentru spaţii verzi. **JA- A.B.**

„Excelenţa arădeană", la transparenţă

Nouă personalităţi vor primi titluri şi distincţii cu ocazia Zilelor Aradului.

La iniţiativa consilierilor FOTO:JA

ARAD. Mai mulţi consilieri municipali, din întreg spectrul politic, au iniţiat un proiect de hotărâre privind conferirea unor titluri şi distincţii cu prilejul „Zilelor Aradului", ediţia 2014. Iniţiativa (care a fost făcută publică de Primărie pe pagina web a instituţiei) aparţine consilierilor locali Bognar Levente, Cătălin Lăzurcă, Ionel Ciupe, Ovidiu Bîlcea, Ioan Farcaş, Tristan Mihuţa, Ovidiu Moşneag.

Nouă personalităţi

Proiectul are ca obiect conferirea titlului de: PRO URBE POST-MORTEM arhitectului Sandor Ştefan, „pentru contribuţia deosebită la dezvoltarea urbanistică a Municipiului Arad. Se intenţionează conferirea titlului de EXCELENŢĂ pentru „merite profesionale remarcabile precum şi preocupările constante de promovare a imaginii Aradului", mai multor personalităţi: în domeniul ARTELOR VIZUALE - lui Ştefan Oroian, pictor, grafician, sculptor; lui Virgil Jireghie - artă fotografică; în domeniul SPORTIV - Vadasz Erno, pentru rezultatele deosebite obţinute în educaţia sportivă şi lui Jigău Adrian-Ioan, pentru întreaga activitate sportivă - haltere; în domeniul EDUCAŢIEI: profesorului Mircea Potocean „pentru profesionalismul şi dăruirea dovedite în cariera didactică"; în domeniul AFACERILOR: lui Nicolae Blaga „care s-a remarcat prin munca asiduă, prin investiţii de succes realizate în Arad, investiţii care definesc şi impun standarde înalte pentru industria locală a ospitalităţii". La „alte domenii" se regăsesc: Lars T. Gareberg - preot luteran din Suedia, „pentru activităţi sociale şi de caritate desfăşurate în municipiul Arad" şi lui Tiberiu Ţiganu - literatură sportivă.

Sugestii şi opinii

Până la data de 30.07.2014, la registratura Primăriei Municipiului Arad, cei interesaţi pot depune în scris recomandări, sugestii şi opinii privind aceste documente.

Informaţii suplimentare pot fi solicitate începând cu data 17.07.2014, între orele 8:00 - 18:00, la Serviciul Relaţii cu Publicul, camera 5.

JA – S.B.

Falcă: „Îmi caut urmaş la Primărie"

La 10 ani de mandat FOTO: JA

ARAD. Peste o mie de persoane au aflat joi seara, la ştrand, că Gheorghe Falcă îşi caută urmaş la fotoliul de primar pentru anul 2016. Aceasta a fost cea mai importantă veste pe care edilul le-a dat-o celor prezenţi de la 20.30, lângă bazinele mari ale ştrandului Neptun, pentru a lua parte la celebrarea a 10 ani de mandat al primarului Gheorghe Falcă.

Intitulat „Aradul, între tradiţie şi schimbare, la începutul secolului XXI", evenimentul a fost un bilanţ al ultimilor zece ani de când ocupă Gheorghe Falcă fotoliul de primar. A fost un prilej de mulţumiri dar şi un bilanţ al realizărilor şi problemelor cu care s-a confruntat de-a lungul celor 10 ani.

Angajam
mecanic auto
cu sau fara experienta, permis de conducere cat. B.
si disponibilitate la program prelungit.
Informatii la tel. 0745.545.824 sau
CV la e-mail info@sistemehidraulice.ro.
(570737)

MarlexDuo MARLEX DUO COMPANY
Oferim locuri de munca in Germania:
- ingrijitoare batrini
- ingrijitori ferme de cai si vaci (femei si barbati)
Limba germana sau engleza constituie avantaj
Nu percepem comision
Informatii la tel: 0257-272325, 0374035858
e-mail: resurse.umane@marlexduo.ro
(550850)

S.C. LAZAR& SOHNE S.R.L.
angajam:
- Electrician de intretinere si reparatii
- Manipulant marfuri
- Muncitori calificati / necalificati - Sectia Preparate
- Femeie de serviciu
Oferim salariu motivant, tichete de masa si decontare transport.
C.V.-urile se depun la sediul firmei (Arad, Calea 6 Vanatori, nr.1-3) la biroul Resurse Umane
(570727)

Gi Group angajeaza:
- OPERATORI PRODUCTIE
- MUNCITORI NECALIFICAŢI
- CONTROLOR CALITATE cu experienţă în volane
Cerinte: minim 8 clase, vedere buna, disponibilitate pentru lucrul in 3 schimburi
Se ofera: pachet salarial atractiv, transport asigurat, tichete de masa, bonusuri lunare
Pentru mai multe detalii si programari, sunati la 0747.012.810.
Puteti depune un CV direct la sediul nostru din Arad, Str. Piata Garii, bl. A, sc. G, ap. 26 (parter, langa Chic) sau trimiteti pe e-mail la adresa silvia.pantos@gigroup.com
(490935)

Hemoroizi? Fisuri Anale?
Tratament modern fără operatie!
Colonoscopie şi Ecografie Abdominală Gratuite în cadrul tratamentului!
10% reducere la tratament pentru pensonari
Varice? Ulcer Varicos?
Tratament modern şi eficient!
Tratăm varicele prin Scleroterapie Asistată Ultrasonografic (UGFS) :
- fără operaţie chirurgicală – este nedureroasă
- fără absenţa de la serviciu / concediu medical
- pacientul îşi poate desfăşura activitaţile zilnice obişnuite în câteva ore de la intervenţie.
Dermato-Venerologie
- Depistarea cancerului cu Dermatoscopul Digital
- Tratament pentru acnee şi psoriazis (PUVA-UVA)
- Boli Venerice - Depistare şi Tratament
Arad: 0257 213 888
LaurusMedical clinics
www.laurusmedical.ro
(146520)
RECLAME

ARTICOL PUBLICITAR

Naţionala Germaniei şi Mercedes, cele mai bune

ARAD. Auto Schunn Arad, dealer Mercedes-Benz, a organizat un eveniment de excepţie, denumit „Campionii circulă cu Mercedes", avându-l invitat pe unul dintre marii fotbalişti ai României, respectiv pe Emeric Dembrovsky. Împreună cu directorul general al Auto Schunn, Elena Kovacs, Dembrovsky a făcut o paralelă între naţionala de fotbal a Germaniei, proaspăta campioană mondială, şi autoturismele Mercedes-Benz: „atât naţionala Germaniei, cât şi maşinile Mercedes sunt cele mai bune din lume". „Ne-am propus să facem o legătură între performanţa pe care echipa de fotbal a Germaniei a obţinut-o recent, Mercedes-Benz – brand german, şi Auto Schunn, firmă germană. Emeric Dembrovsky a oferit mingi de fotbal cu semnătura lui participanţilor la eveniment. Mingile sunt originale Mercedes-Benz şi le-am adus special din Germania pentru arădeni", a ţinut să precizeze şi Elena Kovacs. Pe lângă mingile semnate de marele fotbalist român, arădenii care au luat parte la eveniment au primit şi şepci Mercedes-Benz semnate de Mihai Leu, un ambasador al companiei Auto Schunn. (P)

POLARIS M HOLDING

COMUNICAT

PRIMĂRIA MUNICIPIULUI ARAD împreună cu S.C. Polaris M Holding S.R.L. anunţă începerea acţiunii de dezinsecţie, pe raza municipiului Arad, care va fi executată cu substanţe omologate de către Ministerul Sănătăţii.
Substanţele nu afectează oamenii şi animalele şi are efect strict asupra ţânţarilor.
Întrucât lucrările pot fi executate numai în condiţii meteo favorabile, S.C. Polaris M Holding S.R.L. anunţă că această operaţiune va fi demarată în data de 24.07.2014. Dacă starea vremii o va impune, acţiunea se va putea prelungi până în data de 31.07.2014.
Tratamentele vor fi efectuate cu ajutorul aviaţiei utilitare.
(7532 - H 580184) CONDUCEREA

S-au deplasat la o alarmă falsă FOTO: FAN

Pompierii, chemaţi să stingă... o deratizare

ARAD. Un apel primit, sâmbătă, în jurul orei 12.00, la numărul de urgenţă 112, anunţa un posibil incendiu la subsolul unui bloc situat în cartierul Micălaca. Cel care a sunat la 112 a spus că din subsolul blocului 243, de pe strada Simfoniei, iese fum. Inspectoratul pentru Situaţii de Urgenţă Arad a trimis la faţa locului o autospecială de stingere cu apă şi spumă şi patru subofiţeri. După ce au coborât în subsolul imobilului, pompierii au dat peste o echipă de la... deratizare. Aceasta fusese chemată de locatari pentru a deratiza subsolul blocului. Cum cel care a sunat la 112 nu a ştiut acest lucru, când a văzut praful lăsat de substanţa cu care stropiseră cei de la deratizare, ieşind din subsolul blocului, a crezut că este fum de la un posibil incendiu şi a alertat pompierii. **JA – I.C.**

S-a găsit o bombă FOTO: FAN

Bombă găsită într-o baltă din pădurea Vladimirescu

VLADIMIRESCU. A găsit o bombă în timp ce draga o baltă din pădurea Vladimirescu. Un bărbat care draga una dintre bălţile aflate în pădurea Vladimirescu, a agăţat cu unealta folosită la curăţarea bălţii, bomba. A sunat la 112, iar echipajul pirotehnic din cadrul ISU Arad s-a deplasat la faţa locului. Aici au stabilit că este vorba despre o bombă de aruncător de calibrul 120 mm. Pirotehniştii au ridicat muniţia şi au transportat-o în condiţii de maximă siguranţă în vederea distrugerii. **JA-I.C.**

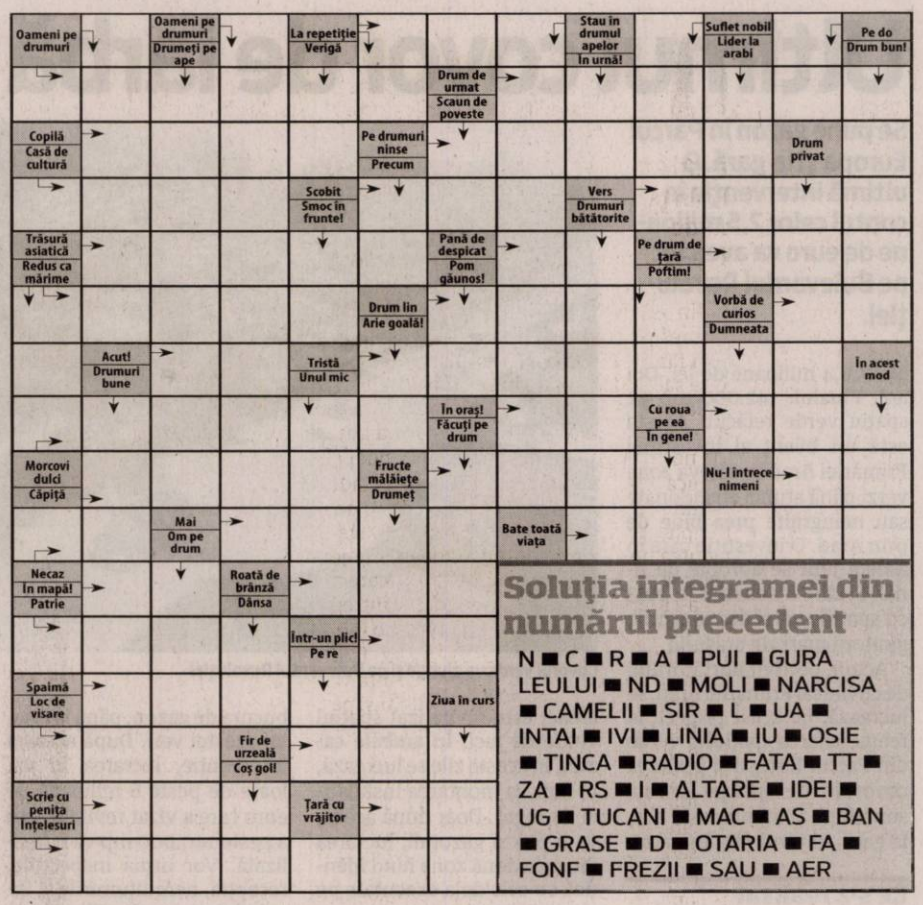

Soluţia integramei din numărul precedent

N ■ C ■ R ■ A ■ PUI ■ GURA LEULUI ■ ND ■ MOLI ■ NARCISA ■ CAMELII ■ SIR ■ L ■ UA ■ INTAI ■ IVI ■ LINIA ■ IU ■ OSIE ■ TINCA ■ RADIO ■ FATA ■ TT ■ ZA ■ RS ■ I ■ ALTARE ■ IDEI ■ UG ■ TUCANI ■ MAC ■ AS ■ BAN ■ GRASE ■ D ■ OTARIA ■ FA ■ FONF ■ FREZII ■ SAU ■ AER

Reţeta zilei

Papricaş de pui cu smântână

INGREDIENTE. 800g -1 kg de carne de pui, 200 g de smântână, cât de multă ceapă, 2 linguri de ulei, sare, piper, o lingură de boia de ardei dulce de bună calitate, 2 linguri de făină, foaie de dafin, verdeaţă

MOD DE PREPARARE. Carnea se prăjeşte în ulei, pe toate părţile, doar până se coagulează sângele. Se scoate şi se păstrează într-un loc cald. În grăsimea rămasă se călesţe ceapa tocată, adăugând şi sarea, până devine sticloasă. Se adaugă boiaua de ardei, se amestecă, se pune imediat carnea în oală şi se acoperă cu apă fierbinte. Se adaugă foaia de dafin şi se lasă să fiarbă până carnea e moale, verificând în permanentă să aibă suficient lichid. După ce carnea s-a fiert se lasă pe foc mic să mai scadă sosul, între timp se amestecă smântână cu făina, se adaugă 2 linguri de apă rece şi se omogenizează bine.

Se toarnă peste mâncarea care fierbe şi se amestecă. Se dă în câteva clocote, se potriveşte gustul de sare şi piper. Se serveşte apoi papricaşul de pui alături de garnitura preferată. **Poftă mare!**

Pentru mai multe reţete intră pe www.culinar.ro

Programe TV luni, 21 iulie

TVR 1

06.00 Zestrea românilor
06.30 Legendele palatului: Luna îmbrăţişează Soarele. (serial, Coreea de Sud, 2012)
07.50 Zon@
08.00 Telejurnal matinal. Sport, Meteo
09.00 Armăsarul sălbatic. (Desen animat, Australia, 1998)
09.30 Viaţa dublă a lui Eddie McDowd. (serial, Canada-SUA, 1999)
10.00 Nimic prea bun pentru un cowboy. (serial, Canada, 1998)
11.30 Profesioniştii
12.30 În grădina Danei. (r)
13.00 Germana... la 1
14.00 Telejurnal
15.00 Teleshopping
15.30 Maghiara de pe unu
16.50 Legendele palatului Luna îmbrăţişează Soarele. (serial,Coreea de Sud, 2012)
18.10 Vreau să fiu sănătos!
18.45 Nimic prea bun pentru un cowboy
19.45 Sport
20.00 Telejurnal. Meteo
21.10 Tatuajul. (Comedie, Franţa-Italia, 1968) Anticarul Félicien Mezeray descoperă într-o bună zi un Modigliani autentic… tatuat pe spatele unui fost legionar morocănos şi coleric.. Mezeray ar fi în stare de orice să pună mâna pe valoroasa operă de artă, chiar şi să-i renoveze acestuia " casa de la ţară " care se dovedeşte a fi în realitate un castel în ruine din secolul al XIV-lea. Redactor Delia Clonaru
22.50 Maşini, teste şi verdicte
23.30 Festivalul International de Circ de la Massi
23.45 Ora regelui. (r)
00.45 Prin Ţara Zânelor
01.15 Zestrea românilor. (r)
01.45 Profesioniştii

PRO TV

07.00 Ştirile PROTV. Ce se întâmplă, doctore?
10.05 Diva cu greutate. (r)
11.00 Film artistic: Uite cine vorbeste. (r)
13.00 Stirile PROTV
14.00 Film serial: Tanar si nelinistit. Ep. 4755
15.00 Film artistic: Ultima calatorie. Titlu original: Natalee Holloway. Producţie: SUA, 2009. Regia: Mikael Salomon. Cu: Tracy Pollan, Grant Show, Catherine Dent, Amy Gumenick, Jacques Strydom. Gen: drama. În 1820, John Keats, unul dintre cei mai sensibili poeţi englezi, era pe moarte din pricina tuberculozei. Într-o încercare de a-i salva viaţa, medicii l-au sfătuit să meargă în Italia, unde era o climă mai blândă şi mai uscată.
17.00 Stirile PROTV
17.30 La Maruta
19.00 Ştirile PROTV. Sport Vremea
20.30 Paranoia. Producţie: SUA, Franta, 2013. Regia: Robert Luketic. Cu: Liam Hemsworth, Gary Oldman, Amber Heard, Harrison Ford, Lucas Till. Gen: thriller
22.30 Stirile PROTV
23.05 Film serial: Chuck. Episodul 6, sezon 5. Titlu original: Chuck.Regie: Chris Fedak, Josh Schwartz.Producţie: SUA, 2007.Cu: Zachary Levi, Yvonne Strahovski, Joshua Gomez, Sarah Lancaster, Adam Baldwin, Vik Sahay. Gen: actiune
00.00 Paranoia. (r)
02.00 Stirile PROTV. (r)
03.30 Apropo TV. (r)
04.30 Film serial: Chuck. (r)
05.30 La Maruta. (r)

ANTENA 1

06.00 Observator. (live)
09.00 Film serial:. "Hercule" – "Hercules: The Legendary Journey" (S05: ep 85) An de productie: SUA 1998/1999. Genul: aventuri. Cu: Kevin Sorbo
10.00 In gura presei cu Mircea Badea
10.50 Teleshopping
11.10 Reality-show: Mireasă pentru fiul meu (sezonul 3). (live)
13.00 Observator. (live)
14.00 Reality-show: Mireasă pentru fiul meu (sezonul 3). (live)
16.00 Observator. (live)
17.00 News Magazine: Acces direct cu Simona Gherghe. (live)
19.00 Observator. (live) Observatorul Antenei 1 este construit ca un jurnal de atitudine, în care subiectele mari, grave, naţionale contează şi nu sufer în competiţia cu soluţia facilă a ştirilor sângeroase.
20.00 Observator special cu Octavia Geamanu. (live)
20.30 Razboiul mireselor. - An de producţie: SUA 2009.Genul: comedie. Cu: Anne Hathaway, Kate Hudson, Bryan Greenberg, Candice Bergen, Steve Howey. Emma si Liv, prietene bune din copilarie, ajung în sfârşit în faţa altarului ! Problema este că amandoua şi-au programat nunta în exact aceeaşi zi.
22.30 Divertisment: Un Show Păcătos cu Dan Capatos. (live)
23.00 Divertisment: Un Show Păcătos cu Dan Capatos. (live)
01.00 Observator. (r)
02.00 Razboiul mireselor. (r)
03.30 Observator special. (r)
04.00 News Magazine: Acces direct. (r)

HBO

06.00 Hai să facem schimb! Comedie, SUA, 2012. Cu: Kevin Durant
07.35 Universitatea monştrilor. Animaţie, SUA, 2013
09.20 Îndrăgostiţi. Dramă, SUA, 2012. Cu: Greg Kinnear, Jennifer Connelly, Lily Collins
10.55 Un sărut adevărat. Comedie, SUA, 1999. Cu: Drew Barrymore
12.45 Percy Jackson: Marea Monştrilor. Aventuri, SUA, 2013. Cu: Logan Lerman, Brandon T. Jackson
14.30 Domestic. Comedie, România, 2012. Cu: Adrian Titieni
15.55 O zi minunată. Comedie, SUA, 1996. Cu: Michelle Pfeiffer
17.45 Pe platourile de filmare
18.15 Toţi suntem diferiţi. Dramă, SUA, 2012. Cu: Booboo Stewart, Joan Chen, B.D. Wong, Harry Shum Jr., Gregg Sulkin
19.50 Jack Reacher - Un glonţ la ţintă. Acţiune, SUA, 2012. Cu: Tom Cruise, Rosamund Pike, Richard Jenkins, David Oyelowo
22.00 Cei rămaşi. - Ep. 4 Dramă, SUA, 2014.
23.00 Ray Donovan. - Ep. 4 Dramă, SUA, 2013.
23.55 Wolverine. Acţiune, SUA, 2013. Cu: Hugh Jackman, Hiroyuki Sanada, Tao Okamoto, Rila Fukushima
02.00 Jack Reacher - Un glonţ la ţintă. Acţiune, SUA, 2012. Regia: Christopher McQuarrie Cu: Tom Cruise, Rosamund Pike, Richard Jenkins, David Oyelowo, Werner Herzog
04.10 Cei rămaşi. - Ep. 4 Dramă, SUA, 2014.
05.10 Ray Donovan. - Ep. 4 Dramă, SUA, 2013

TVR 2

08.20 Legendelepalatului**09.00** Anul Brâncoveanu **09.05** Oman, trandafirii din deşert **10.00** Kile te omoară cu zile **10.10** Rezistenţa prin cultură **11.10** Top cultura **12.00** Jurnal de front **13.00** Concertele Festivalului G. Enescu **14.00** Polo: C E: Rusia -România **16.00** Carabinierii **17.00** O poveste... cu cântec! **17.30** Spectacolul lumii… **18.00** Telejurnal **18.30** Tehnologiile viitorului **19.00** SOS delfinii ! **20.00** Anul Brâncoveanu **20.10** Moartea unui comis voiajor **22.00** Ora de ştiri **23.00** Anul Brâncoveanu **23.10** Păstrăvul **01.00** Concertele Festivalului G. Enescu **02.00** Rezistenţa prin cultură

AXN

07.50 Mesaje de dincolo **08.45** Conan aventurierul **09.40** Vânătorii de comori **10.40** Comisarul Rex **11.40** Mesaje de dincolo **12.35** Merlin **13.30** NCIS: Anchetă militară **14.25** Sherlock Holmes şi Dr. Watson **15.20** Vânătorii de comori **16.15** Conan aventurierul **17.10** Merlin **18.05** NCIS: Anchetă militară **19.00** Comisarul Rex **20.00** Sherlock Holmes şi Dr. Watson **20.55** Psihologia crimei **22.00** Minţi criminale **23.00** Poliţişti fără frontiere **00.00** Printre oameni **01.10** Psihologia crimei **02.10** Poliţişti fără frontiere

ANTENA 3

6.00 Ştirile dimineţii **9.40** Daily Income **10.00** Previziunile zilei **11.00** Se întâmplă în România **12.00** Ştiri **13.00** Se întâmplă în România **14.00** Ştiri **15.00** Esenţial **17.00** 100 de minute cu Alessandra Stoicescu **18.45** La ordinea zilei **20.30** Subiectiv **21.30** Sinteza zilei **23.15** În gura presei cu Mircea Badea **0.00** Ştiri **1.00** Ştiri **1.10** Sinteza zilei, reluare **2.00** Ştiri **2.10** Sinteza zilei, reluare **3.10** –Subiectiv, reluare **4.00** Ştiri **4.10** La ordinea zilei, reluare **5.00** Ştiri **5.10** La ordinea zilei, reluare **5.20** În gura presei, reluare

PRIMA TV

07.00 După faptă şi răsplată **08.30** Casa: construcţie şi design **09.00** Walker, poliţist texan **10.30** Levintza prezintă **11.00** Răzi şi câştigi **11.30** Trăsniţii **12.00** Teleshopping **12.30** Regina cumpărăturilor **14.00** Trăsniţii din Queens **15.00** Mamă la 16 ani **17.00** Walker, poliţist texan (s) **18.00** Ştirile Prima TV **19.00** Răzi şi câştigi (div.) **19.30** Trăsniţii (s) **20.00** Cireasa de pe tort **21.00** Neam legat (div.) **21.30** Cronica Netului (div.) **22.00** Epic Show (div.) **23.00** Click! **00.00** CSI Crime şi investigaţii (s) **01.00** Trăsniţii (s) **01.30** Trăsniţii din Queens (s)

CINEMAX

07:00 Muntele de pietate **08.55** Nimeni nu mă poate judeca **10.30** Situaţia e disperată, dar nu serioasă **12.05** Numele **13.55** Jaf… la turnul mare **115.40** Harry şi Walter la New York **17.30** Nimeni nu mă poate judeca **19.10** Zidul Dramă **21.00** Un ţipăt în noapte **23.00** Măria ta Comedie, SUA, 2011. Cu: Danny McBride, James Franco **00.40** Cartelul crimelor (s) Dramă, SUA, 2004 **01.45** Înapoi acasă Dramă, Canada, 2012 **03.30** Shanks Dramă, SUA, 1974. Cu: Marcel Marceau **05.05** Spărgătorii Poliţist, Franţa, 1971

B1

10.55 Business B1 la zi **11.00** EVENIMENTUL ZILEI (d) **12.00** Ştirile B1 (d) **13.00** TALK B1 (d) **14.00** ROMÂNIA, ACUM (d) **15.00** Ştirile B1 (d) **16.00** ROMÂNIA, ACUM (d) **17.00** BUTONUL DE PANICĂ (d) **18.00** Ştirile B1 (d) **19.00** AKTUALITATEA B1 (d) **20.00** BUNĂ SEARA, ROMÂNIA (d) **21.30** SUB SEMNUL ÎNTREBĂRII **23.00** LUMEA LUI BANCIU (d) **00.00** Ştirile B1 (d) **01.00** Sub semnul întrebării (r) **02.10** Bună seara, România (r) **03.20** Butonul de panică (r) **04.10** Aktualitatea B1 (r) **05.00** Ştirile B1 (r)

ACASĂ

06:00 Bucataria iadului **07.00** Minciuna **08.00** Rosa diamante **09.00** Teleshopping **09.30** Clona **10.30** Teleshopping **10.45** Sot de inchiriat **11.45** Pentru ca te iubesc **12.45** Teleshopping **13.00** Spune-mi ca esti a mea **14.30** Bucataria iadului **15.30** Minciuna **16.30** Rosa diamante **17.30** Clona **18.30** Sot de inchiriat **19.30** Pentru ca te iubesc **20.30** Spune-mi ca esti a mea **22.00** Legaturi riscante **23.00** Casa de alaturi **00.00** Lara **02.00** Doctorul casei **02.45** Casa de alaturi (r) **03.30** Lara (AP) (r) **05.15** Legaturi riscante (AP) (r)

PRO CINEMA

08.00 Acasa in bucatarie **09.00** Doamne de poveste **10.00** Prietenii tăi **11.00** Batman: Neinfricat si cutezator **11.30** La Maruta **14.00** Zoom in 10 **14.15** Hawthorne **15.15** Prietenii tăi **16.15** Genghis Khan **19.00** Hawthorne **19.55** La Blo **21.00** Prietenii tăi **22.00** Legaturi riscante **23.45** In mintea criminalului, sezonul 3 **00.45** Nikita Producţie: SUA, 2010 Cu: Maggie Q **01.30** Legaturi riscante **03.00** In mintea criminalului **03.45** Nikita **04.30** Lumea Pro Cinema **05.00** Cine A.M.

DIVA

06.00 Anatomia lui Grey **07.00** Cu sânge rece **08.00** Soţii de militari **09.00** Neveste disperate **10.00** Camerista din Manhattan **11.00** Cu sânge rece **12.00** Bătălia beculeţelor – Comedy drama 2010 **14.00** Anatomia lui Grey **15.00** Neveste disperate **17.00** Cu sânge rece **18.00** Soţii de militari **20.00** Cu sânge rece **21.00** Cu sânge rece **22.00** A fost odată ca niciodată **23.00** Toamna la New York **01.00** Cu sânge rece **02.00** Camerista din Manhattan **03.00** Bătălia beculeţelor **04.30** Soţii de militari

ANTENA STARS

07:00 Dincolo de aparent **08.00** Star Magazine **09.00** STAR MATINAL (cu Rocsana Marcu si Razvan Botezatu) **12.00** STAR MAGAZINE **14.00** NECENZURAT (cu Adriana Bahmuteanu) **16.00** STAR MAGAZINE **17.00** Dosarele Vip **18.30** STAR NEWS **19.00** RAI DA' BUNI (cu Mihai Morar) **21.00** STAR NEWS (cu Andra Trandas) **21.30** AGENTUL VIP (cu Cristian Brancu) **23.45** STAR NEWS (cu Andra Trandas) **00.00** Răi da' buni (reluare) **02.00** Asistentele (reluare) **02.45** Agentul Vip reluare) **04.45** Necenzurat (reluare)

RTL KLUB

06.30 Top Shop **07.00** Desene animate **08.35** Ştiri **09.08** În fiecare dimineaţă **11.05** Top Shop **12.45** Astro Show **13.50** Focus **14.25** Budapesta, zi şi noapte (rel.) **15.40** Glee (s) **16.45** Moştenirea (s) **17.50** Mentalistul (s) **19.00** Ştiri **20.30** Budapesta, zi şi noapte (s) **21.50** Între prieteni (s) **22.25** Dr. Bones (s) **24.30** Ştiri **01.00** Reflector **01.20** Evilenko

REDACŢIA NU ÎŞI ASUMĂ RESPONSABILITATEA PENTRU EVENTUALELE SCHIMBĂRI

UNIVERSAL

06.00 Sfârşitul lumii **08.00** Să bricolăm în familie **09.00** CSI: Miami **10.00** Castle **11.00** CSI: Miami **12.00** Să bricolăm în familie **13.00** Hawaii 5.0 **14.00** CSI: Miami **15.00** Experimentul Philadelphia – Sci-fi, USA 2012 **17.00** Să bricolăm în familie **17.30** Să bricolăm în familie **18.00** CSI: Miami **19.00** Castle **20.00** Hawaii 5.0 **21.00** CSI: Miami **22.00** Pacienţi de lux **23.00** Pacienţi de lux **00.00** Jackie Brown – Drama 1997 **02.50** Hawaii 5.0 **03.40** Castle **04.30** Castle **05.15** Scandal

„Văd" cu ajutorul câinelui

Doi tineri nevăzători din Arad vor fi primii din ţară care vor beneficia de ajutorul unui câine-ghid.

ARAD. Primul câine din Arad care va putea intra în restaurante, în magazine, în farmacii, în sala de concerte sau de teatru va fi Max, un labrador negru de 2 ani. El este câinele ghid al unui cuplu de nevăzători: Adrian şi Veronica sau Adi şi Vera cum le spun prietenii. Va fi primul cuplu din România care se va putea bucura de ajutorul unui câine special dresat pentru a-i ajuta în oraş. Oriunde vor fi cei doi, va fi şi Max. A fost învăţat să se oprească la semafor, să caute o bancă liberă, să stea trei ore sub masa unui restaurant, să înţeleagă posibilele obstacole pentru stăpânii lui şi să-i facă să le ocolească şi mai ales să ştie să ignore pe oricine sau orice altceva, animal sau om, cu excepţia stăpânilor lui. Nu latră prea mult, aproape deloc, nu muşcă şi nu ascultă de nimeni altcineva. E ajutorul mult aşteptat de cei doi. „Este foarte important pentru noi. Aşa putem fi mai independenţi şi nu mai avem nevoie de o a treia persoană care să ne însoţească" ne-a spus Adi. „Am petrecut deja câteva zile cu el, la Bucureşti, unde am fost prin oraş. Este extraordinar" a completat Vera.

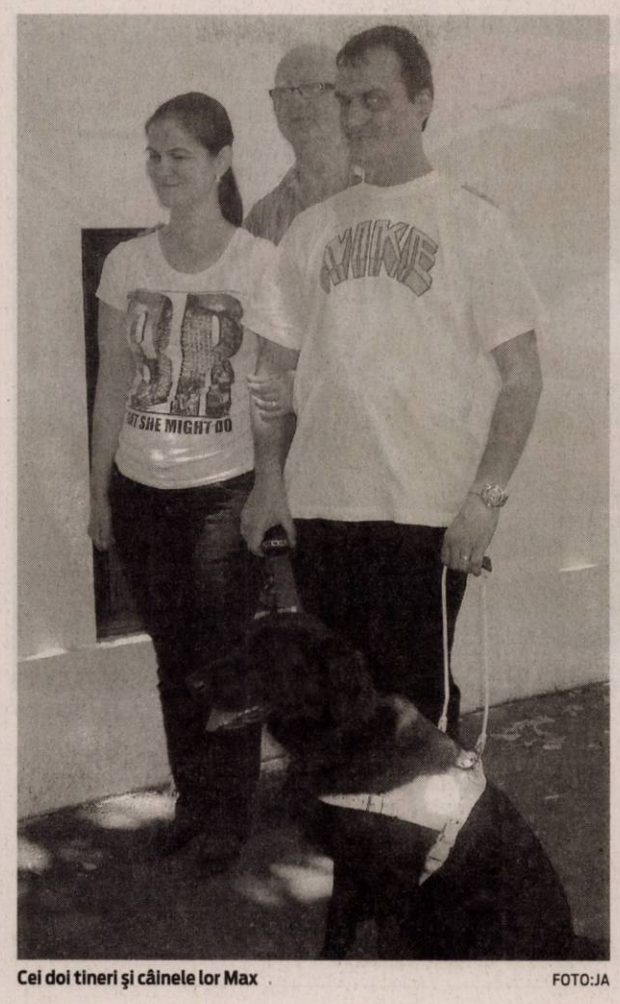

Cei doi tineri şi câinele lor Max FOTO:JA

O şansă pentru nevăzători

Dresajul câinelui, tratamentul şi hrana a fost suportată de către Fundaţia „Light into Europe", care va plăti în continuare hrana şi controlul medical lunar al câinelui. Un gest extraordinar care le va aduce celor doi mai multă independenţă în viaţa socială. Cadrul legal în România a fost posibil prin proiectul de lege al deputatului arădean, Claudia Boghicevici, proiect care s-a bucurat de sprijinul întregului Parlament. „A fost o iniţiativă care ne-a ajutat foarte mult şi care cu siguranţa va fi un sprijin extraordinar şi pentru alţi nevăzători", a ţinut Adi să precizeze.

Cei doi tineri arădeni duc o viaţă socială foarte activă şi au învăţat să treacă cu zâmbetul pe buze peste acest crunt handicap care nu mai poate fi schimbat. Acum au nevoie de înţelegerea şi sprijinul arădenilor, a celor care îi vor vedea împreună cu Max în magazin, în tramvai, la farmacie, la concerte sau la alimentara. E un drept al lor pe care însă nu vor să îl impună cu puterea legii.

Pentru Adi şi Vera, oamenii cu care se întâlnesc pe stradă nu sunt urâţi sau frumoşi, nu sunt bine sau prost îmbrăcaţi, sunt doar voci binevoitoare sau răstite, sunt atingeri care îi pot ghida în beznă sau îi pot trimite cu brusca. De multe ori merg pe mâna noastră cu o totală încredere pentru că noi le suntem lumina ochilor lor. Pentru ei, acceptarea acestui nou partener patruped de către societate, înseamnă respect pentru dreptul lor la o viaţă independentă. Un respect cu care le suntem datori măcar pentru lecţia de viaţă pe care ne-o oferă zilnic.

MONICA ARDELEAN
monica.ardelean@informmedia.ro

Un început bun

În ţara noastră sunt şase persoane nevăzătoare care beneficiază de un câine ghid. Arădenii sunt însă primul cuplu care va primi un astfel de câine.

Brânza infectată a cauzat intoxicaţia nuntaşilor

Rezultatele analizelor de laborator indică vinovatul toxiinfecţiei alimentare: enterotoxina stafilococică.

ARAD. Enterotoxina stafilococică e de vină pentru intoxicaţia alimentară a nuntaşilor din Pâncota. Analizele de laborator au confirmat ipoteza lansată la momentul prelevării probelor: brânza din aperitivele servite la restaurantul unde a avut loc nunta era infectată cu stafilococ. În celelalte alimente din care au fost prelevate probe nu au fost găsiţi germeni care să fi putut provoca intoxicaţia în masă.

24 de persoane au ajuns (în noaptea de 12 spre 13 iulie) la spital, cu forme uşoare de toxiinfecţie alimentară. Şase, dintre care cinci copii, au rămas internate câteva zile, restul refuzând pe proprie răspundere spitalizarea.

Pentru problema creată, restaurantul a fost închis de autorităţile sanitare arădene. De asemenea, societatea care deţine localul a fost sancţionată cu o amendă totală de 5.000 de lei (3.000 de lei de la Direcţia de Sănătate Publică şi 2.000 de lei de la Direcţia Sanitară Veterinară şi pentru Siguranţa Alimentelor). Activitatea restaurantului rămâne suspendată până când probele de sanitaţie ce vor fi recoltate din nou vor fi corespunzătoare. **JA-D.D.**

CJA închiriază alt spaţiu

ARAD. Consilierii judeţeni sunt chemaţi să aprobe prin vot închirierea unui spaţiu care aparţine Consiliului Judeţean Arad (CJA). Practic, este vorba despre o bucăţică a imobilului de pe Bulevardul Revoluţiei, numărul 81, un spaţiu puţin mai mare de 12 metri pătraţi. Însă chiria care va fi solicitată este invers proporţională faţă de suprafaţa spaţiului. CJA cere minim 25 de euro pe metru pătrat pe lună, aceasta fiind valoarea de la care va pleca licitaţia pentru spaţiul respectiv. Şi mai trebuie precizat faptul că acolo nu se va putea desfăşura orice activitate, ci strict un birou de presă şi publicitate. Cei de la CJA explică şi acest aspect: „având în vedere că există solicitări privind închirierea unui spaţiu cu destinaţia de birou de presă şi publicitate, precum şi ţinând cont de specificul activităţii desfăşurate în spaţiile de la parterul imobilului, propunem aprobarea închirierii în condiţiile legii, prin licitaţie publică, a spaţiului sus menţionat cu destinaţia de birou de presă, publicitate". Dacă acest proiect va trece de votul aleşilor, cei care vor să participe la licitaţie vor trebui să achite o garanţie de participare de 400 de lei şi o taxă de înscriere de 50 de lei. Spaţiul respectiv va fi închiriat pentru o perioadă de un an de zile. **JA-A.G.**

Burse „Vasile Goldiş" - ŞCOLARIZARE GRATUITĂ şi facilităţi sporite la plata taxei de şcolarizare acordate de UVVG

Universitatea de Vest „Vasile Goldiş" din Arad oferă numeroase facilităţi şi Burse „Vasile Goldiş" – şcolarizare gratuită, în număr nelimitat, studenţilor care se înscriu în anul I universitar 2014-2015 la una, sau mai multe specializări din cadrul celor 6 facultăţi ale UVVG.

Oferta academică este generoasă şi cuprinde 34 de specializări licenţă, 24 studii de masterat, 6 cursuri postuniversitare de specialitate, Şcoală doctorală în domeniile medicină şi biologie şi o Şcoală postdoctorală.

Universitatea de Vest „Vasile Goldiş" are calificativul maxim „GRAD DE ÎNCREDERE RIDICAT" acordat de ARACIS pentru performanţele obţinute în asigurarea calităţii actului de educaţie.

Facilităţi la plata taxei de şcolarizare:

■ Absolvenţii de liceu, promoţia 2014, care au obţinut la bacalaureat media cuprinsă între 8,50 şi 10 şi care optează pentru programele de studii din oferta universităţii cu excepţia programelor din cadrul Facultăţii de Medicină, Medicină dentară şi Farmacie, *beneficiază de şcolarizare gratuită pentru semestrul I al anului I de studiu (bursa Vasile Goldiş)*. Bursele acordate sunt nelimitate.

■ Pentru achitarea integrală a taxei de şcolarizare, la înscrierea în anul I, nivel licenţă, *candidaţii beneficiază de o reducere de 10 %.*

■ Studenţii care provin din aceeaşi familie, *beneficiază fiecare de o reducere de 10 % a taxei de şcolarizare.*

■ Studenţii înscrişi în anul I de studiu la programele de studii din oferta universităţii cu excepţia programelor din cadrul Facultăţii de Medicină, Medicină dentară şi Farmacie, şefi de promoţie 2014 şi olimpicii, care au obţinut locurile I, II, sau III la olimpiade naţionale, sau internaţionale, *beneficiază de şcolarizare gratuită pentru semestrul I al anului I de studiu 2014-2015.*

■ Studenţii care urmează a doua specializare la nivel licenţă în cadrul universităţii, indiferent de forma de învăţământ, *beneficiază de o reducere de 50 % a taxei de şcolarizare pentru cea de a doua specializare, pe toată perioada şcolarizării.*

■ Studenţii care urmează a doua specializare la nivel licenţă, absolvenţi ai UVVG cu diplomă de licenţă, sau absolvenţi ai colegiilor universitare din cadrul UVVG, sau absolvenţi ai *Colegiului particular "Vasile Goldiş" Arad*, beneficiază de o reducere de 20% a taxei de şcolarizare.

■ Studenţii care urmează o specializare la nivel masterat, sau curs postuniversitar, absolvenţi ai UVVG, *beneficiază de o reducere de 25 % a taxei de şcolarizare pentru cea de a doua specializare, pe toată perioada şcolarizării.*

■ Studenţii care fac parte din categoria personalului clerical *beneficiază de o reducere de 50% la plata taxei de şcolarizare, precum şi a taxei pentru finalizarea studiilor, pe toată perioada şcolarizării.*

Toţi studenţii pot beneficia, la cerere, de eşalonarea plăţii taxei de şcolarizare în rate lunare. Nu se percepe taxă de înscriere şi nici taxă de admitere. UVVG oferă condiţii avantajoase şi reducerea costurilor de preţ la cazare şi masă.

ADMITEREA ÎN ANUL UNIVERSITAR 2014-2015

Admiterea pentru ciclul universitar de licenţă se organizează pe bază de concurs de dosare: 80% media de la BAC şi 20% media obţinută la limba română de la BAC, în două sesiuni iulie şi septembrie 2014, conform următorului calendar: 01-28 iulie: înscrierea candidaţilor; 30 iulie - afişarea rezultatelor finale. Sesiunea de toamnă: 01 - 21 septembrie - înscrierea candidaţilor; 23 septembrie - afişarea rezultatelor finale;

Domeniul Sănătate: 01 – 26 iulie: înscrierea candidaţilor; 28 iulie – susţinerea testului grilă; 1 august - afişarea rezultatelor finale.

Acte necesare la înscriere: Diploma de bacalaureat în original, sau adeverinţă în original; Certificat de naştere (copie legalizată); Certificat de căsătorie (copie legalizată); Adeverinţă medicală; Trei fotografii format I; Dosar plic.

■ **Universitatea de Vest „Vasile Goldiş" din Arad şcolarizează absolvenţi de liceu cu, sau fără diplomă de bacalaureat prin colegii universitare.**

Înscrieri şi informaţii la Oficiul Permanent de Informare şi Înscriere (B-dul Revoluţiei nr. 94-96), luni - vineri între orele 9,00-18,00; sâmbătă şi duminică între orele 9,00-13,00;

Telefon 0257/280373, sau email: admitere@uvvg.ro; site: www.uvvg.ro.

(398826)

Control strict în zona istorică

Varianta posibilităţii de reamenajare a zonei Constructorul şi a parcului din spatele Primăriei, introdusă în PUZ în ultimul moment.

ARAD. Despre reguli, planuri de viitor, posibilităţi de intervenţie în centrul istoric al municipiului. Arhitecţii au făcut joi o prezentare amplă a „Planului urbanistic pentru zonă construită protejată, Zona Monumente Protejate Arad" şi a Regulamentului Local de Urbanism aferent. Arhitectul şef al Municipiului, Radu Drăgan, a spus de la bun început că elaborarea amplului document va avea efecte imediate extrem de importante: „vom debloca investiţiile în zona protejată, care pot fi făcute fără alte documentaţii de urbanism suplimentare".

Prezentare

Arhitecta Dana Popescu a prezentat, cât se putea de succint, un document de sute de pagini. Cert este că suprafaţa zonei reglementate este de 610 ha. În această suprafaţă sunt incluse zone extinse de teren, încluzând, aproape tot centrul oraşului, de la podul Traian până la Palatul CFR de la Podgoria, zona cu cetatea, până la strada Andrei Şaguna, precum şi frontul de proprietăţi aferente Căii Timişorii până la intersecţia cu strada Ady Endre. A vorbit despre ce intervenţii se vor putea face la clădirile din zona protejată, ce fel de comerţ se recomandă să se desfăşoare în anumite zone ale oraşului, ce tipuri de monumente avem, ce se doreşte să se realizeze în zona Cetăţii.

Modificare

Cert este că, de la bun început, planul a suferit adăugiri, după ce consilierul local Marcela Nicşanu a citit două amendamente la proiect. De fapt, s-a prevăzut suplimentar posibilitatea de a se iniţia un studiu de fezabilitate „privind posibilitatea amenajării unui parcaj subteran public destinat instituţiilor din zonă. În acest caz se va menţine funcţiunea existentă supraterană de terenuri de sport." Un alt amendament vizează de asemenea posibilitatea de iniţiere a studiului de fezabilitate „privind posibilitatea reamenajării Parcului Eminescu din punct de vedere al circulaţiei auto, pietonale, parcaje, plantaţii". **JA-S.B**

Au prezentat planul FOTO:S.B.

Vor fi experţi FOTO: FAN

Au fost aleşi experţii în educaţie

ARAD. Încă 21 de experţi în educaţie în şcolile arădene au fost acceptaţi de către minister după evaluarea făcută de către IŞJ Arad. Din cei 29 de candidaţi care şi-au depus dosarele, 8 au fost respinşi pentru că nu au întrunit punctajul necesar. Din cei promovaţi, care au luat peste 70 de puncte, şase sunt directori din care trei adjuncţi şi doi inspectori din cadrul IŞJ Arad.

Punctajul maxim, 100 de puncte, a fost luat de către un profesor de religie, un inspector şi un director adjunct.

10% sunt experţi

În judeţul Arad sunt în acest moment 369 de experţi în educaţie la care se vor adăuga cei 29 de anul acesta. Potrivit IŞJ Arad, pentru acest an sunt aprobate 120 de locuri de experţi, ceea ce cu siguranţă va mai permite organizarea altor sesiuni, probabil după începerea noului an şcolar. În Arad sunt peste 3.000 de dascăli din care aproximativ 10% sunt experţi. Teoretic ei pot ocupa funcţii de conducere în şcolile arădene. **JA-M.A.**

JURNAL ARĂDEAN

Impact frontal pe centură

Patru persoane au fost rănite în urma accidentului petrecut duminică după amiaza.

Coliziunea nu a putut fi evitată FOTO: FAN

ARAD. Accident rutier pe șoseaua de centură a Aradului, duminică după masă, în jurul orei 15.30. Două autoturisme, unul marca Audi - în care se aflau patru persoane - și un altul marca VW Golf cu remorcă - în care se aflau trei persoane - au intrat în coliziune. Pasagerii din VW Golf neau spus că veneau pe șoseaua de centură dinspre Grădiște, iar la un moment dat, șoferul mașinii Audi (care venea din sensul opus), ieșind cu viteză dintr-o curbă de la intersecția cu drumul Șiriei, a intrat în autoturismul lor.

Au ajuns la spital

Toți cei patru ocupanți ai Audiului au fost transportați la spital pentru îngrijiri medicale, iar pentru scoaterea conducătorului auto a fost nevoie de intervenția echipajului de descarcerare din cadrul Detașamentului de Pompieri Arad. Pasagerii din Audi - o fetiță de 11 ani a suferit un traumatism cranio-cerebral minor, șoferul mașinii - un bărbat de 69 de ani - a suferit o fractură de bazin și de humerus, și două femei - de 38 și 60 de ani - erau în curs de investigare medicale, însă nu prezentau probleme deosebite, potrivit reprezentanților Spitalului Județean Arad. Șoferul și ceilalți doi ocupanți ai mașinii VW au scăpat doar cu o sperietură zdravănă. Plecaseră la cumpărături și era cât pe ce să ajungă la spital. „Lam văzut că vine înspre noi și nu am mai apucat nimic să spun că a și intrat în noi" a spus pasagera care stătea pe bancheta din spate a mașinii VW. Și și-a făcut cruce că au scăpat doar cu mici zgârieturi.

IOANA COSTAȘ
ioana.costas@informmedia.ro

Trafic îngreunat

Traficul rutier în zona în care s-a produs accidentul rutier a fost îngreunat până la ridicarea mașinilor de pe partea carosabilă.

Tragedie pe DN 7 FOTO: FAN

Femeie, lovită mortal de o motocicletă, la Pecica

PECICA. Accident mortal pe DN7, la Pecica, sâmbătă, în jurul orei 11.30. O femeie în vârstă de 79 de ani, care, potrivit Inspectoratului de Poliție Județean Arad, s-a angajat în traversarea drumului național 7, prin loc nepermis și fără să se asigure, a fost lovită de o motocicletă condusă de un bărbat. Motociclistul a spus polițiștilor sosiți la fața locului pentru efectuarea cercetărilor, că femeia a sărit pur și simplu în fața motocicletei și nu a mai putut să o evite. Potrivit informațiilor pe care le deținem, motociclistul urma să participe la festivalul Motorock Pecica. **JA – I.C.**

Bătută crunt de fostul prieten, în cinematograf

ARAD. O femeie a trecut prin clipe de coșmar joi seara, în jurul orei 22:30, când a căzut victima unei agresiuni. Inspectoratul de Jandarmi al Județului Arad (IJJ) anunță că, prin numărul de urgență 112, a fost efectuat un apel telefonic, iar persoana care a sunat cerea ajutor. Jandarmii deplasați la fața locului au întâlnit, într-o sală de cinematograf, și pe cea care a efectuat apelul, respectiv o femeie care viziona filmul. Aceasta a povestit că o altă femeie care se afla în sala de cinematograf, o tânără de 27 de ani, a fost luată la bătaie de fostul ei prieten. Aceasta a fost lovită cu pumnii în zona feței, după care agresorul i-a smuls femeii din mână telefonul mobil pe care l-a făcut bucăți. Apoi, nefiind mulțumit de ce a realizat, bătăușul a luat-o pe victimă „pe sus", a scos-o din sală și a continuat să îi aplice lovituri cu pumnii. „Bărbatul a fost identificat, fiind vorba de Marian T., în vârstă de 37 de ani, din județul Mureș. Jandarmii au întocmit, în acest caz, actele de sesizare necesare începerii urmăririi penale, bărbatul fiind susceptibil de săvârșirea infracțiunilor de lovire sau alte violențe și distrugere", ne-au anunțat reprezentanții IJJ. **JA-A.G.**

Hoți de combustibil, prinși pe Petru Rareș

ARAD. Hoți de combustibil, prinși în flagrant de către o patrulă de poliție. Duminică dimineața, în jurul orei 4.30, un echipaj de polițiști, în timp ce efectua patrularea pe strada Petru Rareș din cartierul Grădiște, a surprins doi bărbați, din Arad, care, cu ajutorul unui furtun, furau combustibil din rezervoarele a două TIR-uri parcate. Asupra celor doi, oamenii legii au descoperit și recipiente în care se afla combustibilul. De asemenea, în urma verificărilor efectuate, oamenii legii au stabilit că hoții urmau să încarce într-un autoturism, Dacia Solenza, recipientele odată umplute cu combustibil, și să le transporte. Urmează ca firma care deține cele două TIR-uri să stabilească ce cantitate de combustibil au furat cei doi pentru a stabili prejudiciul. Polițiștii îi cercetează pe cei doi pentru comiterea infracțiunii de furt calificat. **JA – I.C.**

Depozitat în recipiente FOTO: FAN

Procurorul a făcut recurs împotriva sentinței primite

CARAȘ-SEVERIN. Reprezentanții Ministerului Public au făcut recurs împotriva sentinței pronunțată de Tribunalul Caraș-Severin în dosarul Abel. Adrian Buleu a fost condamnat, în 3 iulie, la 13 ani de închisoare cu executare pentru omor, instanța dispunând ca soția și fiul lui Abel Apostol să primească daune în valoare totală de 110.000 euro de la condamnat. Imediat după aflarea sentinței, Albert Apostol, fiul lui Abel, ne-a declarat că este nemulțumit de pedeapsă, că i se pare mică și că va declara recurs. Ceea ce a și făcut.

Tot cu recurs a atacat, câteva zile mai târziu, și reprezentantul Ministerului Public sentința pronunțată de Tribunalul Caraș-Severin. La fel au făcut și avocații lui Adrian Buleu: au declarat recurs la pedeapsa de 13 ani de închisoare. Așadar, dosarul „va pleca" spre Curtea de Apel Timișoara, unde va fi înregistrat și va primi primul termen pentru judecarea recursului. **JA – I.C.**

Au făcut recurs FOTO: JA

Luată la pumni în timpul filmului FOTO: FAN

Angajam
FEMEI si BARBATI pt curatenie in magazine de haine, zona Atrium Mall si Galleria Mall Arad. **SALAR: 400 RON NET** cu contract munca.
Program lucru 3 ore (dimineata intre orele: 08.00-11.00).
Telefon: **0751-069.792** si **0745.381.288.** (570805)

Firma **SYLC CON TRANS** din Arad
angajeaza:
- **Inginer mecanic intretinere statie asfalt**

Informatii la tel.: ***0257/281.288***
Depunerea cv-urilor:
La adresa str. Tudor Vladimirescu, nr. 7, Arad;
Pe fax la nr. ***0257/281.289***
Prin e-mail la adresa **office@ifr.ro** (561859)

SC **Cotta International** SRL firmă mixtă Româno - Elveţiană
SELECŢIONEAZĂ PERSONAL
- **TAPIŢERI cu experienţă în domeniu;**
- **MUNCITORI necalificaţi pentru sectorul lipit;**
- **TINERI ABSOLVENŢI (sc. profesională, liceu)** în vederea calificării în meseria de tapiţer;

Cerinţe: **seriozitate, disciplină, program de lucru în două schimburi**

Se oferă: **• salarizare atractivă; • condiţii deosebite de muncă; • bonuri de masă; transport gratuit şi pe raza oraşului Arad.**
Cei interesaţi sunt rugaţi să se prezinte la sediul societăţii din Arad, str. Bicaz 1-5 (intrarea din Aleea Muncii), zilnic între orele 9.00 -14.00 (487121)

SOFA & CO SRL
PGS
Be Simply the Best
PERFORMANCE
GUARANTEES
SUCCESS
PGS SOFA & CO SRL,
Societate comercială cu vechime în producţia de mobilier tapiţat pentru export (înfiinţată în anul 2004)
ANGAJEAZĂ
Pe bază de contract individual de muncă:
MUNCITORI NECALIFICAŢI
pe posturi de Operatori în Producţie pentru ARAD
CERINŢE:
- Seriozitate;
- Punctualitate;
- Putere de muncă;
- Prezintă avantaj calificarea de tapiţer / tâmplar.

SE OFERĂ:
-Pachet salarial motivant
-Posibilitate de creştere salarială pe bază de aptitudini şi vechime, într-o echipă serioasă şi profesionistă.

SE ASIGURĂ:
- Transport pentru cei din afara municipiului Arad ;
- Condiţii de muncă decente;
- Stabilitatea locului de muncă;

Programul de lucru este de luni până vineri de la 07.00 la 15.30.
Cei interesaţi sunt rugaţi să ne contacteze la nr. de telefon 0752.247.560 între orele 09.00 - 13.00 sau la sediul firmei din Arad, Calea 6 Vanatori, nr 35/A.
Arad
PGS
Tel: 0752.247.560
Adresa: Arad, Calea 6 Vânători nr. 35 / A
SHOWROOM ZONE CO
(492158)
aradjob.ro

PGS
SC PGS SOFA & CO
firma producatoare de canapele cu sediul in Oradea
ANGAJEAZA pentru punctul de lucru din Arad:
• MAISTRU PRODUCTIE
Responsabilitati:
- organizeaza fluxul tehnologic;
- instruieste personalul din subordine;
- verifica calitatea produselor;
- verifica respectarea normelor de lucru;
- verifica si consemneaza prezenta la lucru;
- realizarea planului de productie.

Cerinte: -
- Studii medii (prezinta avantaj studii in domeniu)
- Experienta pe un post similar de prezinta avantaj
- Capacitate de relationare cu echipa
- Rezistenta la stress; • Punctualitate;
- Simt organizatoric; • Adaptabilitate,polivalenta;
- Capacitatea de a citi documentatia tehnica.

• CONTROLOR CALITATE
Cerinte:
- Studii medii
- Capacitatea de citire si interpretare a schitelor tehnice
- Indemanare, precizie si rigurozitate in efectuarea operatiilor specifice
- Seriozitate, stentie, capacitate de lucru in echipa
- Experienta constituie avantaj

• MAGAZINER/MANIPULANT MARFURI
Cerinte:
- Experienta relevanta pe un post similar;
- Cunostinte operatiuni intrare / iesire marfa, efectuare inventare;
- Lucratori de incredere, harnici si punctuali.

Informatii la tel 0752.247.560 zilnic intre orele 09:00-13:00.
CV-urile la adresa de mail daniela.miclausi@greensofa.ro (570784)

Sport

„Arbitrul a stricat jocul, nu înţeleg de ce se face atâta caz de ieşirea mea"
Roland Nagy, antrenor UTA BD

7 etape de suspendare i-au fost reduse lui Cristian Irimia, din cele zece dictate de Comisia de Disciplină a FRF, după ieşirea necontrolată în timpul meciului de la Ineu, din campionatul trecut. Şi amenda a fost redusă, de la 1200 la 500 de lei, iar acum portarul este bun de joc, spre marea bucurie a celor de la Şoimii Pâncota, care au iar un „număr 1" între buturi.

Accidentare gravă pentru Flavius Cuedan

ZĂBRANI. În timpul jocului cu Victoria Zăbrani, mijlocaşul Şoimilor Pâncota, Flavius Cuedan a primit o lovitură în maxilar - de la „închizătorul" Ştefan - şi este suspect de dublă fractură. Jucătorul a fost dus cu ambulanţa la Spitalul Judeţean Arad, apoi transportat la Spitalul Judeţean Timişoara. Fl. Cuedan e sub investigaţii medicale şi mâine se va şti dacă va fi operat. Jucătorul se va hrăni cu paiul o lună. **JA – L.S.**

UTA – Sebiş, de la egal la egal, amical

Posesia mingii mai bună a arădenilor a fost contracarată cu un joc mai horătât şi o experienţă superioară a Naţionalului.

ŞIRIA. Pe o căldură aproape insuportabilă, sâmbătă dimineaţa, la Şiria, UTA Bătrâna Doamnă şi Naţional Sebiş au încins şi mai mult atmosfera, într-un amical destul de spectaculos, care s-a terminat cu o remiză, 3-3.

Utiştii au avut o posesie mai bună, au ţinut mai mult de minge, însă experienţa mai mare a sebişenilor, care au pus „osul la bătaie" mult mai mult, a făcut ca - până la urmă - meciul să se termine la egalitate. Elevii lui Abrudean au jucat mai mult vertical, ajungând mai repede la poartă, pe când arădenii au pasat interminabil, încercând să deschidă apărarea adversă.

La pauză era 1-1, goluri I. Radu şi Nădăban, iar după odihnă, am asistat la desprinderea trupei lui Nagy, atacanţii C. Rus şi S. Leucuţa făcându-şi datoria.

S-a luptat mult la centrul terenului „închizătorii" Chindriş şi Balint având mult de lucru FOTO: FAN

Nagy, reacţie incredibilă

În ultima parte a meciului, la cuvânt s-a înscris Bozian, care a marcat de două ori: prima dată, dintr-o lovitură liberă de la 30 de metri, iar apoi la o fază excelent „desenată" de colegii săi.

La primul gol, însă, antrenorul Nagy a avut o reacţie nervoasă incredibilă: a intrat în teren şi l-a „terfelit" pe arbitrul Ilea, apoi şi pe asistentul Căşuţ (acesta încercând să calmeze spiritele), deoarece ar fi dat drumul fazei deşi nu a fluierat, în tot acest timp portarul Barabaş aşezându-şi zidul. Din păcate pentru antrenor, arbitrul a avut dreptate (se vede şi pe înregistrarea video a meciului), dar suntem convinşi că - deja - Roli Nagy regretă ieşirea necontrolată.

LEO SFÂRA
leo.sfara@informmedia.ro

UTA - Sebiş 3-3

Au marcat: Nădăban – mi. 45, C. Rus – min. 70, S. Leucuţa – min. 75, respectiv I. Radu – min. 10, Bozian – min. 78 şi 85.

UTA BD: Batabaş – Voicu, Botiş, Filatet, Burlă – Copil, Chindriş, Nădăban, Hlistei – Anagor, Ivănică – repriza I; Barabaş – Ad. Popa, Cotoc,. Filaret, Suslak – Avrămuţiu, Lazea, Vlad – C. Rus (Miron, Ghergar), Bulza, S. Leucuţa. Sebiş: Lazea – Matei, Bier, Moise, Neacşu – Boneta, Roman, Balint, Best, Ganea – I. Radu. **Au mai jucat:** Şoltez, Toader, Albert, Tărar, Susan, Raţ, Cheţan, Şulea, Bart.

Barabaş şi Voicu, ţintele utiştilor

ARAD. După ce l-a convins pe Ivănică să semneze pe cinci ani, cei de la UTA s-au hotărât asupra a încă doi jucători şi îi vrea în curtea lor.

Este vorba de portarul Barabaş şi fundaşul Ad. Voicu. Cel mai probabil, azi se va şti dacă părţile se vor înţelege în cazul primului, cel de-al doilea urmând să negocieze cu arădenii la finalul săptămânii, deoarece a fost învoit până joi, deoarece are de susţinut câteva examene de masterat.

În schimb, Anagor rămâne să mai fie văzut de Roland Nagy. **JA – L.S.**

Adrian Voicu FOTO: FAN

Şoimii s-au impus în „triunghiular"

ZĂBRANI. Sâmbătă dimineaţa, la Zăbrani, a avut loc un „triunghiular", cu participarea echipelor Victoria, din localitate, Lunca Teuz Cermei şi vedeta întrecerii, Şoimii Pâncota.

După ruşinoasa înfrângere din „amicalul" de joia trecută, de la Timişoara, cu Ripensia (scor 1-2), elevii antrenaţi de Dan Cuedan au câştigat la Zăbrani, după două victorii.

În prima partidă, contra celor de la Victoria Zăbrani, „şoimii" s-u impus cu 1-0, graţie golului marcat de Viţu, după ce Sălăjan, care a ratat un penalty scos de Băd.

Apoi, în jocul cu Cermei, a fost 2-0, Alin Mihai reuşind o „dublă".

De notat este faptul că Irimia nu a evoluat, deşi a fost iertat de FRF. **JA – L.S.**

Florea şi Gag, campioni naţionali pe pistă!

PITEŞTI. Două medalii de aur la Campionatele Naţionale de atletism a obţinut Mădălina Florea (dublă legitimare CAM Sighişoara - CS UAV Arad), la categoriile tineret şi seniori, în proba de 10.000 m, timpul său fiind de 34:09.12. Florea a fost imitată de către Andrei Gag (CSM Arad) la aruncarea discului, cu o performanţă de 59.17 m.

În proba de 10.000 de metri a băieţilor, Sorin Mînerean (CSM Arad) s-a clasat pe locul 4, cu timpul de 32:11.27, aurul fiind cucerit de către craioveanul Viorel Ionesu (timp 29:45:91). Un alt arădean, Denis Both (CSM) a ocupat locul 5, ultimul, la aruncarea suliţei, cu 62.02 metri.

Ieri, în ultima zi, Florea a mai cucerit aurul la 5000m, cu timpul de 16:47.51. **JA – D.L.**

Proiect Gaia
Youth in Action
Asociaţia Delta a tinerilor arădeni

Voluntarii GAIA au realizat un arbore urban decorativ

Voluntarii din cadrul proiectului GAIA coninuă să iniţieze proiecte în sprijinul comunităţii locale. Una din componentele acestui proiect o constituie protejarea mediului înconjurător. În acest sens, un grup de voluntari au realizat în municipiul Arad un arbore urban decorativ format exclusiv din PET-uri.

Prin acest demers, voluntarii au astfel ocazia să interacţioneze şi să colaboreze cu comunitatea locală şi să îmbunătăţească mediul urban şi spaţii publice. Eforturile lor vor contribui la dezvoltarea urbană şi la stabilirea de bune practici pentru comunitatea locală. Puterea exemplului lor va oferi un mare impact a activităţilor proiectului în cadrul comunităţilor în care se vor desfăşura.

Proiectul GAIA finanţat prin Programul Tineret în Acţiune – Serviciul European de Voluntariat în cadrul parteneriatului internaţional compus din urmatoarele organizaţii: Youth Network for Development and Innovation din Iordania, Canakkale Koza Genclik Dernegi din Turcia şi Asociaţia Culturală Ingalicia din Spania. Proiectul este coordonat de

Asociaţia Clubul Tinerilor Arădeni DELTA – Filiala Timiş, cu sprijinul Comisiei Europene.

Proiectul Gaia este coordonat în Arad de Asociaţia Clubul Tinerilor Arădeni Delta, Filiala Timiş, iar voluntarii care au realizat statuia provin din Spania, Iordania şi Turcia.

Acest proiect este finanţat cu sprijinul Comisiei Europene. Această publicaţie (comunicare) reflectă numai punctul de vedere al autorului şi Comisia nu este responsabilă pentru eventuala utilizare a informaţiilor pe care le conţine.

ACEST PROIECT A FOST FINANŢAT CU SPRIJINUL COMISIEI EUROPENE ACEASTA PUBLICAŢIE (COMUNICARE) REFLECTA NUMAI PUNCTUL DE VEDERE AL AUTORULUI ŞI COMISIA NU ESTE RESPONSABILE PENTRU EVENTUL LA UTILIZARE A INFORMAŢIILOR PE CARE LE CONTINE H (403105)

Adecco
better work, better life
ANGAJEAZA:
- ❑ Operatori linie producţie
- ❑ Controlori calitate
- ❑ Confecţioneri îmbrăcare volane
- ❑ Montatori subansamble
- ❑ Leader proiect
- ❑ Operatori call-center (vorbitori limba italiană)

Informatii la sediul firmei:
în ARAD
Str. Nicolae Bălcescu, nr.22
Tel. 0722 500 495
Orar: Luni-Vineri
între 10:00 - 16:00
oana.tripon@adecco.com
(535514)

JURNAL ARĂDEAN

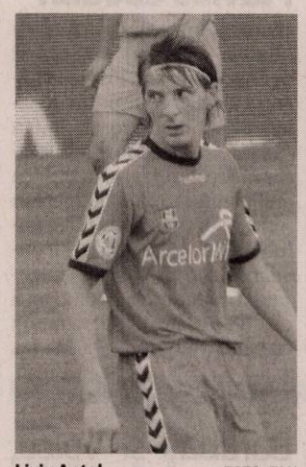

Liviu Antal FOTO: FAN

Antal va juca la Genclerbirligi

FOTBAL. Fostul fotbalist al FC Vaslui, Liviu Antal a fost achiziționat de gruparea turcă Genclerbirligi, la care este legitimat și Bogdan Stancu, informează cotidianul Milliyet. Potrivit sursei citate, Antal a fost achiziționat de Genclerbirligi ca urmare a unui raport întocmit de tehnicianul Mustafa Kaplan. Liviu Antal s-a deplasat deja cu echipa turcă la Bolu, pentru un stagiu de pregătire. Antal a jucat în ultimele două sezoane la FC Vaslui. **SURSA: MEDIAFAX**

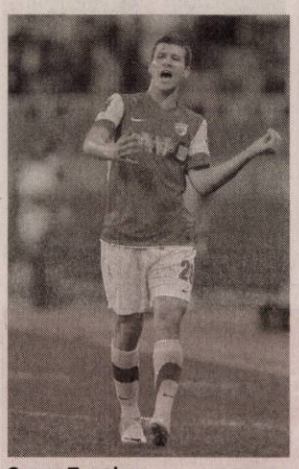

George Țucudean FOTO: FAN

A marcat pentru Charlton Athletic

FOTBAL. Atacantul George Țucudean a înscris un gol pentru noua sa echipă, Charlton Athletic, într-un meci amical câștigat cu 2-0, în fața formației Atletico Clube de Portugal, în cadrul stagiului de pregătire din Spania al grupării engleze. Țucudean, care a intrat pe teren în minutul 60, a marcat în minutul 89 golul de 2-0. Țucudean a semnat cu Charlton Athletic un contract pe trei sezoane. La o zi după semnare, fotbalistul român a înscris deja un gol pentru Charlton, într-un meci amical cu Gibraltar XI, scor 5-1. **SURSA: MEDIAFAX**

Arbitri din Israel pentru Steaua

FOTBAL. Meciul dintre Steaua și Stromgodset, programat miercuri, de la ora 20:30, pe Arena Națională, în manșa secundă a turului doi preliminar al Ligii Campionilor, va fi arbitrat de o brigadă din Israel, formată din Eitan Shmuelevitz, ajutat la cele două linii de Danny Krasikow și Nissan Davidy, iar arbitru de rezervă va fi Alon Yefet. Eitan Shmuelevitz se va afla la prima partidă de Liga Campionilor din carieră. Delegatul UEFA pentru acest joc este englezul Andrew Shaw, iar arbitrii vor fi supervizați de portughezul Vitor Pereira. În meciul tur cu Stromgodset, disputat săptămâna trecută, în Norvegia, Steaua s-a impus cu scorul de 1-0. **SURSA: MEDIAFAX**

Victorie pentru Nico Rosberg

Pilotul german a câștigat cea de-a zecea etapă a Campionatului Mondial de Formula 1.

Nico Rosberg a câștigat în Germania și e lider în clasamentul general FOTO: EPA

FORMULA 1. Germanul Nico Rosberg (Mercedes) a câștigat Marele Premiu al Germaniei, a zecea etapă a Campionatului Mondial de Formula 1, el înregistrând pe circuitul de la Hockenheim al patrulea său succes din acest sezon.

Rosberg, care a obținut în Germania a șaptea sa victorie în F1, i-a devansat pe podium pe Valtteri Bottas (Finlanda/Williams-Mercedes) și Lewis Hamilton (Marea Britanie/Mercedes). Pe poziția sa patra s-a clasat Sebastian Vettel (Germania/Red Bull-Renault), urmat de Fernando Alonso (Spania/Ferrari). Locurile 6-10 au fost ocupate de Daniel Ricciardo (Australia/Red Bull-Renault), Nico Hülkenberg (Germania/Force India-Mercedes), Jenson Button (Marea Britanie/McLaren-Mercedes), Kevin Magnussen (Danemarca/McLaren-Mercedes) și Sergio Perez (Mexic/Force India-Mercedes).

Rosberg a dominat cursa

Nico Rosberg, care în urmă cu nouă zile s-a căsătorit, s-a aflat în pole position pe circuitul de la Hockenheim și a condus cursa până la final. El s-a impus pentru prima dată în fața propriilor fani, acasă, și a obținut al patrulea succes din actualul sezon, după cele din Australia, Monaco și Austria. Finlandezul Vallteri Bottas a urcat pe podium pentru a treia oară consecutiv în acest sezon (după ce a ocupat locul doi la GP-ul Marii Britanii și la Marele Premiu al Austriei s-a clasat pe locul 3). Cursa a fost marcată de un accident încă din primul tur, când, imediat după start monoposturile lui Felipe Massa (Williams) și Kevin Magnussen (McLaren) s-au ciocnit, mașina brazilianului răsturnându-se. Massa a abandonat, iar cursa a fost neutralizată pentru câteva minute.

Clasamentul general al piloților este următorul: 1. Nico Rosberg, 190 puncte; 2. Lewis Hamilton, 176 p; 3. Daniel Ricciardo, 106 p; 4. Fernando Alonso, 97 p; 5. Valtteri Bottas, 91 p; 6. Sebastian Vettel, 82 p etc. La constructori, clasamentul este: 1. Mercedes, 366 puncte; 2. Red Bull, 188 p; 3. Williams, 121 p; 4. Ferrari, 116 p; 5. Force India, 98 p; 6. McLaren-Mercedes, 96 p etc. Următoarea etapă a Campionatului Mondial, Marele Premiu al Ungariei, va avea loc săptămâna viitoare, pe circuitul Hungaroring de la Budapesta. **SURSA: MEDIAFAX**

Claudiu Keseru nu vrea să plece de la Steaua

FOTBAL. Fotbalistul Claudiu Keșeru a declarat că este foarte fericit la Steaua și că nu își caută altă echipă, subliniind că dacă a început sezonul pe banca de rezerve nu înseamnă că își dorește să plece, informează site-ul oficial al clubului bucureștean. „Sunt foarte fericit la Steaua și nu s-a pus problema diminuării contractului meu. Nu îmi caut o altă echipă, fiindcă mă simt extraordinar aici și îmi doresc din tot sufletul ca, după ce am devenit campion, să evoluez și în grupele UEFA Champions League cu Steaua. Faptul că nu am jucat titular nu îmi convine și consider că pentru orice jucător este normal să simtă așa, însă eu mă pregătesc cât pot de bine și sper să-l conving pe antrenor să mă introducă pe teren încă din primul minut. Ca orice fotbalist, îmi doresc să joc cât mai mult și să-mi justific salariul, dar asta nu înseamnă că îmi doresc să plec, chiar dacă am început sezonul pe banca de rezerve a echipei", a spus Claudiu Keșeru. Declarația lui a survenit ca urmare a unor zvonuri apărute în presă conform cărora jucătorul stelist ar fi nemulțumit cu statutul său de rezervă, impus de conducerea echipei datorită unor clauze secrete existente în contractul său. Potrivit acelorași zvonuri, titularizarea lui Keșeru ar fi fost condiționată de conducerea clubului de o reducere a salariului său.

Claudiu Keșeru este fericit la actuala sa echipă FOTO: FAN

Pe de altă parte, conducerea FC Steaua a menționat că jucătorul echipei Getafe, Ciprian Marica nu se află pe lista de achiziții a campioanei României și că nu au existat discuții în acest sens. **SURSA: MEDIAFAX**

Cătălin Burlacu FOTO: TOTALBASCHET.RO

Burlacu continuă la CSU Asesoft

BASCHET. Campioana națională la baschet masculin, CSU Asesoft Ploiești a anunțat prelungirea contractului pe încă un sezon cu căpitanul echipei, Cătălin Burlacu. La cei 37 de ani, Burlacu a decis să mai continue un sezon la echipa ploieșteană cu care a cunoscut cele mai mari satisfacții ale carierei, în care a cucerit, în total, zece titluri naționale și cinci Cupe ale României. „Căpitanul părăsește ultimul corabia! Echipa are nevoie de mine când schimbul de generații se face pe bază de portofel și nu din inimă, abnegație, dăruire, unitate și suflet. Povestea Asesoft merge mai departe doar atunci când eroii se exprimă pe teren și sunt susținuți de asistență", a declarat Burlacu după semnarea contractului. În afara echipei CSU Asesoft Ploiești, el a mai jucat la Poli Iași, West Petrom Arad, Bradt Hagen (Germania), BC Kalev (Estonia), Air Avellino (Italia). De asemenea, el a făcut parte din lotul prahovean care cucerea în 2005 FIBA Eurochallenge Cup. În sezonul 2014-2015, Cătălin Burlacu va evolua cu echipa sa și în Eurocup, a doua competiție valorică a continentului. **SURSA: MEDIAFAX**

Zanetti a fost victima unui jaf

FOTBAL. Fostul fotbalist al echipei Internazionale Milano, Javier Zanetti a fost victima unui jaf armat în localitatea Banfield (Argentina), agresorii plecând cu mașina 4x4 a vedetei argentiniene, informează diarioveloz.com. Potrivit sursei citate, în momentul agresiunii fostul fotbalist era împreună cu tatăl său. Jurnalul La Nacion scrie că incidentul a avut loc vineri seară, în jurul orei 22.00, și că agresorii au fost doi. Zanetti se afla la volanul automobilului său Toyota Hilux, în momentul în care i-a tăiat calea altă mașină. Două persoane înarmate l-au amenințat pe fostul jucător că îl împușcă și i-au cerut să iasă din mașină. Zanetti s-a confirmat, iar cei doi agresorit s-au urcat în vehicul și au demarat în trombă. Zanetti a sunat imediat la poliție. La câteva ore după incident, mașina lui Javier Zanetti a fost găsită abandonată. Polițiștii analizează imaginile surprinse de camerele de supraveghere din zona în care s-a produs incidentul și din zona unde a fost găsită mașina, pentru a găsi indicii cu privire la cei doi agresori. **SURSA: MEDIAFAX**

Javier Zanetti FOTO: FAN

Luis a semnat cu Chelsea

FOTBAL. Fundașul stânga brazilian al echipei Atletico Madrid, Filipe Luis, în vârstă de 28 de ani, a semnat un contract pe trei sezoane cu formația Chelsea Londra, a anunțat clubul londonez. Filipe Luis va purta la Chelsea numărul 5. Atletico va primi pentru transferul lui Filipe Luis suma de 20 de milioane de lire sterline (aproximativ 25 de milioane de euro), reprezentând clauza de reziliere a contractului. Filipe Luis a evoluat în 32 de meciuri de campionat pentru Atletico în sezonul trecut, reușind două pase de gol. El a mai evoluat la Figueirense, Rentistas, Real Madrid B și Deportivo La Coruna. **SURSA: MEDIAFAX**

Filipe Luis FOTO: FAN

Împrumutat la FC Porto

FOTBAL. Mijlocașul brazilian Casemiro a fost împrumutat pentru un sezon de la Real Madrid la FC Porto, a anunțat clubul madrilen pe site-ul oficial. Împrumutul va fi însoțit de o opțiune de cumpărare. Fostul jucător de la Sao Paulo, în vârstă de 22 de ani, a disputat 25 de meciuri, din care patru ca titular, pentru clubul Merengue în sezonul 2013-2014. FC Porto i-a mai achiziționat pe olandezul Bruno Martins Indi și pe spaniolul Cristian Tello. **SURSA: MEDIAFAX**

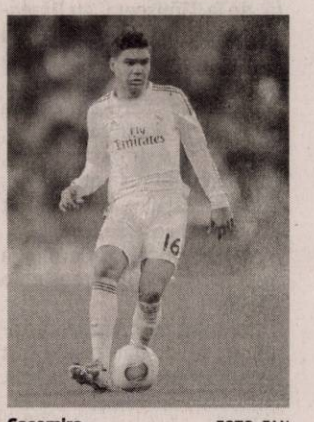

Casemiro FOTO: FAN

Morata a ajuns la Juventus

FOTBAL. Internaționalul spaniol de tineret Alvaro Morata a fost transferat de Real Madrid la gruparea Juventus Torino, în schimbul sumei de 30 de milioane de euro, fotbalistul semnând un contract pe cinci ani, informează site-ul oficial al clubului torinez. Juventus va plăti suma de transfer eșalonat, în trei ani. Conform înțelegerii dintre cele două cluburi, la finalul sezoanelor 2015/2016 și 2017/2017 Real Madrid are opțiunea de a reobține drepturile federative ale jucătorului în schimbul unor sume predeterminate de până la 30 de milioane de euro. Sumele se vor baza pe numărul de meciuri jucate de Morata în sezonul respectiv. **SURSA: MEDIAFAX**

Coafura fresh şi romantică a verii, împletitura Dutch

O împletitură frumoasă şi bine realizată înseamnă un look de invidiat. Dacă şi tu îţi doreşti o coafură fresh şi romantică, de vară, încearcă împletitura pe care ţi-o propunem astăzi: împletitura clasică olandeză cunoscută şi sub denumirea de împletitura Dutch. Este o coafura chic ce poate fi purtată atât la lucru cât şi într-un context mai formal, precum o petrecere.

Iată cum poţi să realizezi o împletitură olandeză pas cu pas:

1 Pentru început, pregătim părul pentru a executa împletitura: spălat, uscat, întins. Pieptănăm părul din punctul O (creştetul capului) şi trasăm o cărare până la vârful urechii.

2 Aplicam ceara sau ulei de păr pentru a netezi firele rebele şi a înlesni procesul de împletire. Partea din faţă se prinde cu o clamă iar din partea din spate se ia o şuviţă de păr şi se împarte în trei părţi egale.

3 Execuţia împletiturii se realizează exact ca la împletitura franţuzească (spic) cu menţiunea că se execută pe interior. Adăugăm câte o şuviţă de păr pe măsură ce avansăm cu împletitura. În partea din faţă (frunte) ridicăm cât putem de mult împletitura spre creştetul capului pentru a conferi volum.

4 Prindem vârful cozii cu un elastic. La finalizarea împletiturii revenim în punctul de început şi tragem de şuviţe spre exterior pentru a da volum şi a obţine un look lejer, natural. Firele rebele le ascundem cu agrafe sub împletitură. Coada o prindem cu câteva agrafe pentru fixarea împletiturii.

Costumul de baie întreg: o declaraţie de stil în 2014

Costumul de baie întreg a devenit în 2014 mai mult decât un obiect must-have atunci când mergem la piscină. Mulţumită designerilor, în acest an costumul de baie one piece a devenit o declaraţie de stil.

Modelele de costume de baie întregi propuse de designeri în acest an au tăieturi şi croieli care scot în evidenţă feminitatea, sunt croite din materiale fine care ne fac să ne simţim speciale. Dacă ai câteva kilograme în plus nu trebuie să ocoleşti activităţile ce implică costumul de baie, trebuie doar să ştii să-l alegi pe cel potrivit. Am ales câteva modele de costume de baie întregi din colecţiile lui 2014, sperăm să vă fie de folos şi de inspiraţie.

GARSONIERE

• **Vând garsonieră** confort 1, Poetului, et. 1, preț negociabil, 0744.171.778. 551236

AP. 2 CAMERE - ARAD

• **Cumpăr apartament 1- 2 camere. Plata pe loc!!! 0744.849.390.** 266166

• **Cumpăr apartament** 1- 2- 3 camere, banii jos. Telefon 0746.055.126, 0724.512.512. 476154

• **Superofertă! Vând** apartament două camere semidecomandate, complet mobilat, zona Podgoria. Preț 29.500 Eur. Relații la tel. 0744.604.024, 0740.146.904. 580192

• **Vând apartament** 2 camere Intim, et. 1/10 decomandat, parchet lemn masiv, amenajat, climatizare, mobilat, utilat, 42.000 Euro, 0722.318.638, seara. 561877

• **Vând apartament** 2 camere, 4/4, Revoluției 31. Informații tel. 0720.502.455. 567226

AP. 3 CAMERE - ARAD

• **Vând apartament** central la bloc 3 camere, etaj 3, str. A. Doinaș, preț 45.900 negociabil, 0744.260.988. 570750

• **Vând apartament** 3 camere, Aradul Nou, etaj intermediar, ultramodern amenajat, utilat, ☎0742.347.818. 571773

• ●**Vând sau** închiriez apartament 110mp, în spate la Policlinica Ziridava, ☎0756.877.416. 562244

APARTAMENT LA CASĂ

• **Vând apartament** una cameră, bucătărie, baie, coridor, cămară, loc garaj, central, la casă, total 76 mp, recent zugrăvit și mobilat. Preț 24.500 Eur/negociabil. Tel. 0752.425.210. 569096

CASE - ARAD

• **Societate comercială** vinde două case în Cartierul Verde, în rate pe 5 ani fără avans: casă 77 mp, 32.000 Euro+ TVA; casă 65 mp, 29.000 Euro+ TVA. Inf. 0745.300.050. 556497

• **Vând casă** veche str. Cedrului, suprafața 650 mp, 35.000 Euro, negociabil. Telefon 0744.784.910. 539534

• **Vând casă** 2 camere, baie, bucătărie, pivniță, gaz, 48.000 Euro, negociabil, 250 mp, Aradul Nou. Telefon 0745.320.623, 0257/278505. 579027

• **Vând două** case pe centură în Gai una la roșu, cealaltă finisată, negociabil la vedere și cu plata în rate și doar cu avans, 0744.171.778. 551231

CASE - JUDEȚUL ARAD

• **Vând casă** Curtici, strada 1 Decembrie nr. 89, teren 1.100 mp pe colț cu str. Filipescu. Telefon 0748.586.270, 0257/464400. 570743

• **Vând casă** mică cu teren mare 1.600 mp pe deal, la Covăsînț. Informații tel. 0721.235.004. 570783

• **Vând casă** în Curtici. Preț 37.000 Eur/negociabil. Tel. 0752.425.210. 569097

• **Vând casă** în Felnac compusă din 2 corpuri+ anexe și teren intravilan de 5.750 mp sau schimb cu apartament cu 1 cameră+ diferență sau cu apartament cu 2 camere, ☎0743.108.746. 572412

• **Vând casă** în Hunedoara Timișană la 18 km de Arad, suprafață 1440 mp, compusă din 3 camere, anexă (bucătărie vară), curte, front stradal foarte mare, grădină, garaj, acoperiș recondiționat. Preț 10.000 Eur/negociabil. Tel. 0752.742.334. 562188

• **Vând 2** case într- o curte locuibile, Bodrogul Nou. Telefon 0756.127.392. 579036

CASE - ALTE JUDEȚE

• **Vând casă** 2 camere Dombegyhaz, amenajată, 1.690 mp, 9.900 Euro. Telefon 0745.508.102. 551413

CASE VACANȚĂ - JUD. ARAD

• **Vând cabană** Insula Mureș, preț la vedere. Informații telefon 0740.205.575. 559587

CASE VACANȚĂ - ALTE JUD.

• **Teren intravilan** 1.500 mp BATTONYA, pretabil casa, livada, utilitati, 0722257409. 560514

VILE - ARAD

• **Vând vilă** Arad- Micălaca, preț la vedere. Informații telefon 0740.205.575. 559588

SPAȚII COM. - ARAD

• **25.000 mp,** Pretabil hale, Zona- Industrială PECICA- TURNU, front- stradal- dublu, 0722- 257409. 560518

TERENURI LOCAL

• **Vând teren** pe Malul Mureșului 29/30 m, în cartier Alfa. Preț 42 Eur/mp. Tel. 0733.470.830, 0754.402.681. 569929

TERENURI JUDEȚ

• **Vând loc** de casă în Macea. Tel. 0758.325.343. 572322

IMOBILE CHIRII

• **Închiriez apartament** 3 camere, zona Spitalului Județean, mobilat. Telefon 0722.427.617. 562150

• **Închiriez apartament** 2 camere, pretabil birou, zonă centrală în bloc nou, et.1, suprafața 75 mp util, centrală termică proprie, preț 350 Euro/lună, negociabil. Telefon 0748.123.455. 572450

• **Închiriez apartament** 2 camere, zona Intim, 0740.171.966. 579026

• **Închiriez garsonieră** mobilată pe Patriei, etaj I lângă Teba, 0730.196.546. 570745

• **Închiriez garsonieră** (Vlaicu), mobilat, gaz, satelit, frigider, mașină spălat, ☎0751.382.017. 570803

• **Închiriez garsonieră** recent amenajată, 90 Eur/lună, 0744.627.861. 581048

• **Dau în** chirie apartament 2 camere, parter, mobilat, climă, zona Boul Roșu. Tel. 0722.344.808 sau 0722.344.809. 571767

• **Dau spre** închiriere apartament 2 camere, utilat, contorizat în Alfa. Informații tel. 0257/433060, 0746.174.481, 0749.018.665, 0741.071.459. 570773

• **De închiriat** apartamentla casă mobilat, utilat, str. Oituz 200, singur în curte, 0751.977.261. 580216

• **Închiriez 6- încăperi,** 2- băi, ultramodern, 206- mp, demisol, PRIMĂRIE, 0722- 257409. 577712

SPAȚII COM. - ARAD

• **Închiriez hală** 210 mp, în Parcul Industrial UTA. Telefon 0721.288.570. 569904

• **Închiriez spațiu** comercial 107 mp. Informații tel. 0749.197.142. 579050

• **Închiriez spațiu-** o cameră în salon de înfrumusețare central, 0744.788.110. 580232

• **Inchiriez/Vand spatiu** comercial B-dul.Revolutiei 600Euro/luna.0752113316, 0722273759 561887

OFERTE LOCURI DE MUNCĂ

• **Angajăm șofer** pentru echipaj în comunitate. Informații: 0722.343.402.

• **Angajăm șoferi** experiență internațional marfă 20T, 0720.108.808, ☎0755.791.195. 572434

• **Angajăm șoferi** tir 20 tone, experiență, atestat profesional, card tahograf pentru transport internațional. Telefon 0729.039.058.

• **Angajăm agenți** de securitate, intervenție și oferim cursuri pentru agenți de securitate, ☎0760.256.116.

• **Angajăm brutari** și feliatori pâine cu experiență. Telefon 0740.091.727, 0744.918.256.

• **Angajăm contabilă** evidență primară, experiență, șofer tir, experiență. Tel. 0737.508.213.

• **Angajăm frezor** universal în domeniul automotive. Tel. 0257/218077, 0257/218076.

• **Angajăm frizer,** închiriem post lucru coafură, manichiură, ☎0257/254287; 8:00- 13:00.

• **Angajăm muncitori,** bărbați. Tel. 0755.969.327, 0733.037.794.

• **Angajăm oameni** cu experiență și salahori în construcții, 0734.692.169.

• **angajam cusatori** 0772 266 163

• **Angajez șofer** pentru tir 7,5 T. Telefon 0742.684.502.

• **Angajez șofer** profesionist, experiență minim 3 ani. Telefon 0735.179.322, 0733.919.907.

• **Angajez șofer** profesionist cu experiență pentru autostrada Arad- Nădlac, 0748.075.786.

• **Angajez cameristă** cu contract muncă, Micălaca. Tel. 0728.009.656.

• **Angajez femei** serioase peste 45 ani pentru ansamblare cablu. Tel. ☎0749.109.172.

• **Angajez femeie** la langoși în Piața Soarelui, cu experiență, ☎0741.141.239.

• **Angajez ospătar** pentru bar- jocuri electronice. Salar atractiv. Rog seriozitate, ☎0741.150.246.

• **Angajez spălător** auto cu experiență, zona Vlaicu. Salar atractiv, ☎0741.198.923. 570850

• **Angajez spălători** auto, experiență. Salar, condiții avantajoase (Grădiște), ☎0741.743.306, 0722.279.044.

• **Angajez vânzătoare** alimentară Aradul- Nou, program 2 schimburi. Duminică închis, 0732.451.909.

• **Angajez vânzătoare** fast/food, aspect fizic plăcut. Telefon 0754.635.232.

• **Brutărie- patiserie** Arad, angajează personal cu sau fără calificare, ☎0730.030.119.

• **Caut îngrijitor** pentru animale (cai). Telefon 0754.708.201.

• **Firmă pază** angajez agenți securitate zona Curtici, Vladimirescu. Telefon 0749.068.806.

• **S.C. angajează** muncitori instalații industriale (șantier- deplasare). Tel. 0740.304.930.

• **SC angajează** sudori, lăcătuși/ necalificați: producție/ montaj structura metalică 0744.686.263.

• **Societate angajează** asistent coordonator transport. Informații la nr. 0728.285.385.

• **Societate comercială** angajează contabil pentru evidență primară. Așteptăm CV- urile la adresa de mail comercial@alpin57lux.com. Relații la telefon 0742.047.558.

PRESTĂRI SERVICII

• **Acord garanție,** repar mașini spălat automate, frigidere, domiciliul clientului, ☎0745.395.282. 581044

• **Cumpăr sau** soluționez rapid dosare în baza legilor 9- Bulgaria, 290- Basarabia și legea 10- numai cu raport de evaluare, 0723.924.609, 0761.475.164. 549263

• **Reparăm: clime,** centrale, instante, frigidere, mașini spălat, cuptoare, etc., ☎0749.961.796. 580197

CONSTRUCȚII

• **Aduc balast,** nisip, car moloz etc., 2- 20 mc, ☎0745.036.969. 558548

• **Vând nisip,** balast, sort, mraniță, lemne. Telefon 0747.206.371. 536763

• **Vând sobe** teracotă montate, serpentină, încălzire, calorifer, Conta 1. Tel. ☎0744.523.701. 580231

AUTO ROMANESTI

• **Vând Dacia** 1310, culoare roșie, stare foarte bună. Tel. 0257/235971. 580190

ELECTRONIC PLUS

• **Vindem/Reparăm electrocasnice** second, frigorifice, mașini spălat, uscătoare, aragaze, electrice, televizoare, anvelope, vitrine comerciale, termopane. Reducere pentru schimb, rate, Lipova. Tel. 0744.796.542. 255370

ANUNȚ DE MEDIU

SC SOCAR PETROLEUM SA

București, sect. 6, B-dul Iuliu Maniu nr. 616
tel. 021-411-99-94, fax. 021-410-07-47

dorește să obțină autorizație de mediu pentru punctul de lucru din Arad, sens giratoriu DN 7-DN 79, tel. 0744.392.252, unde se desfășoară activitatea de comerț cu amănuntul al carburanților pentru autovehicule în magazine specializate COD CAEN-4730, având ca principale faze ale procesului tehnologic următoarele: stație distribuție carburanți

Măsurile de protecție a factorilor de mediu:

Apă: decantoare, separatoare de grăsimi, separatoare de produse petroliere
Aer: filtre, ventilatoare
Sol: platforme betonate + spații verzi
Gestiune deșeuri: pubele, reciclare în unitate.

Observațiile publicului formulate în scris/ informațiile privind potențialul impact asupra mediului se depun/ pot fi consultate la sediul Agenției pentru Protecția Mediului Arad, Splaiul Mureșului FN, tel. 0257/280331, 0257/280996, în timp de zece zile lucrătoare după data publicării prezentului anunț. (7537 - H 580218)

ACTIV GRUP IPURL

Administrator judiciar al **S.C. COLIDA S.R.L.**, notifică faptul că, prin Sentința Civila nr. 236CC/07.07.2014 pronunțată de Tribunalul Arad, Secția Civilă, în dosarul 3178/108/2014, s-a deschis procedura generala a insolventei prevăzută de Legea nr. 85/2006 împotriva debitorului S.C. COLIDA S.R.L. cu sediul în comuna Vladimirescu, sat Cicir, nr. 104,jud Arad, C.U.I 1679334, Nr. O.R.C. J02/296/1991. Creditorii vor depune declarațiile de creanță până în data de **21.08.2014,** la grefa Tribunalului Arad, str. V. Milea nr. 2-4, loc. Arad, jud. Arad, Nr tel 0257/228908, acestea trebuind să îndeplinească cerințele prevăzute de art. 65 din Legea nr. 85/2006. Relații la telefon/fax 0257/214821. Se convoacă **Adunarea Generală Extraordinară a acționarilor SC COLIDA SRL** în data de **29.07.2014, ora 14,**[00] la sediul ACTIV GRUP IPURL, situat în mun. Arad, str. Tribunul Buteanu nr.1, ap.1, jud. ARAD, având ca ordine de zi: *1. Desemnarea administratorului special, conform art. 18 din Legea 85/2006.* **(7536 - H 580217)**

SCP EXPERT SPRL *practicieni în insolvență*

EXPERT SPRL, lichidator judiciar al SC PRO LIBRIS SA, anunta vanzarea conform Legii 85/2006, prin licitatie publica deschisa, cu strigare urmatorului activ detinut de SC PRO LIBRIS SA:

- **Imobil situat in Arad, str. Episcop Roman Ciorogariu, nr. 58**, inscris in CF 312099 Arad **la pretul de pornire de 43.500 Euro, pret care nu contine TVA**

Activul este amplasat pe o suprafata de 972 mp.

Garantia pentru participare la licitatie este de 10% din valoarea de pornire a activului.

Contravaloarea caietului de sarcini pentru activ este de 200 RON.

Activul poate fi vizitat in Arad, la adresa indicata.

Licitatia va avea loc in data de 19.08.2014, ora 15,00 la sediul EXPERT SPRL, situat in Arad, str. D. Bolintineanu, nr. 5, jud. Arad.

Inscrierile, achizitionarea caietelor de sarcini si achitarea garantiei de inscriere la licitatie se pot efectua pana in ziua lucratoare anterioara licitatiei, ora 16,00, la sediul EXPERT SPRL din Arad, str. D. Bolintineanu, nr. 5.

In caz de neadjudecare la licitatia din 19.08.2014, licitatia se va derula la data de 02.09.2014, la aceeasi ora si in acelasi loc.

Anunturile referitoare la licitatiile organizate de EXPERT SPRL se gasesc si la adresa www.expertarad.ro, rubrica "Vanzari-Licitatii".

Relatii la sediul EXPERT SPRL, tel. 0257/259740, 0722/639843 d-na Molnar Adriana. **(7535 - H 580217)**

S.C. BABY BLUE GASS S.R.L. angajează

LUCRĂTORI COMERCIALI stație distribuție G.P.L.

Informații ☎ **0744.273.649.** (7533 - H 580199)

ANUNȚ

Direcția Generală de Asistență Socială și Protecția Copilului Arad **organizează concurs** în data de **21.08.2014 - ora 10.00 probă scrisă** și în data de **25.08.2014 - ora 12 interviul**, pentru ocuparea funcției publice de execuție vacante:

■ **CONSILIER clasa I grad profesional superior în cadrul Serviciului evaluare complexă persoane adulte cu handicap**

Informații suplimentare la sediul DGASPC Arad, ☎ 0257-210-055, interior 139. (7530 - H 580183)

SC DALISI EXCAVATION SRL

anunță publicul interesat asupra depunerii solicitării de emitere a acordurilor de mediu pentru proiectele **„Decolmatarea albiei minore a râului Crișul Alb de depozitele de agregate minerale, din perimetrul Leasa 1"** și **„Decolmatarea albiei minore a râului Crișului Alb de depozitele de agregate minerale, din perimetrul Leasa 2"** propuse a fi realizate pe teritoriul administrativ al comunei Hălmagiu, sat Leasa – albia minoră a râului Crișul Alb, jud. Arad. Informațiile privind proiectul propus pot fi consultate la sediul autorității competente pentru protecția mediului: **A.P.M. ARAD,** Splaiul Mureș, FN și la sediul titularului de proiect din comuna Dieci, nr. 159, jud. Arad, în zilele de luni-vineri , între orele 8:00 – 16:30. Observațiile publicului se primesc zilnic la sediul autorității competente pentru protecția mediului pe toată perioada desfășurării procedurii. (7531 - H 580180)

NEVCOM INSOLVENCY I.P.U.R.L.

în calitate de lichidator judiciar ANUNȚĂ TOȚI CREDITORII

S.C. STEAUA BLONDY 2012 S.R.L.

cu sediul în Arad, str. Lugojului, Nr. 2, Ap.2, Jud. Arad, CUI: 29963262, J02/314/2012, că față de această societate a fost deschisă procedura simplificata a insolventei prev. de **Legea nr. 85/2006 prin încheierea Civilă nr. 191/CC din data de 23.06.2014 de către Tribunalul Arad, secția Civilă în dosarul 2818/108/2014**. Termenul limită pentru înregistrarea cererii de admitere a creantelor este data de **07.08.2014**. Termenul limită pentru verificarea creanțelor, întocmirea, afișarea și comunicarea tabelului preliminar al creanțelor este data de **28.08.2014**.

Informații suplimentare la tel. 0727-704.201, fax 0257-228.781 sau la sediul profesional al lichidatorului judiciar situat in ***Arad, str. Praporgescu, nr. 29, ap. 2, jud. Arad.*** (7529 - H 580172)

SC TÂRGURI, OBOARE ȘI PIEȚE SA

Arad, Piața Mihai Viteazul nr. 13

organizează licitație, în data de 01.08.2014, orele 10:00, în vederea atribuirii locațiunii:

GHERETA NR. 19 DIN PIAȚA CATEDRALEI.

Documentația de atribuire conținând caietul de sarcini poate fi obținută contra sumei de 50 lei, de la sediul SC Tîrguri, Oboare și Piețe SA din Arad, Piața Mihai Viteazul nr. 13, în zilele de luni-vineri, orele 8-14.

Dosarele de înscriere la licitație vor fi depuse la sediul societății din Arad, Piața Mihai Viteazul nr. 13, până la data de 31.07.2014, orele 10:00.

Informații suplimentare la ☎ 0257-250-056

(7524 - H 580169)

FIRMA CU PROFIL DISTRIBUȚIE SEMINȚE

caută AGENȚI COMERCIALI în județele BIHOR și ARAD

ATRIBUȚII:
- Realizarea obiectivelor de vânzări și marketing ale firmei în regiune
- Realizarea obiectivelor de performanță
- Dezvoltarea relațiilor durabile cu clienții
- Management portofoliu produse

CONDIȚII:
- Studii superioare agronomice
- Experiența în vânzarea materialelor de import
- Cunoștințe utilizare MS Office (Word, Excel, Power Point)
- Abilități de relaționare și organizare
- Personalitate hotărâtă, proactivă
- Cunoștințe limba română și maghiară avansată

AVANTAJE:
- Experiență în vânzare semințe
- Cunoștințe limba engleză scris și vorbit
- Facturare

OFERIM:
- Contract de muncă sau întreprinzator cu salar de bază avantajos
- Bonus în funcție de performanță
- Mașina, mijloace de telecomunicații de firmă
- Decontare cheltuieli

APLICAȚIE PENTRU POST:
- Trimiteti CV cu poza și scrisoare de intenție în limba maghiară și romana la adresa de e-mail: martongeneticsromania@gmail.com
- Data limită: 31.07.2014. (7432 - H 558507)

EVIDENȚIAZĂ-TE!

Talon valabil până în 30 septembrie 2014

Text: **DATA apariției:**.....

.....

.....

.....

.....

.....

.....

.....

Date personale:

Nume și Prenume:

Telefon:

Buletin de identitate:

TALON + PREȚUL CATEGORIEI AFERENTE

Anunțurile se preiau zilnic, la ghișeu, până în ora 16[00], după această oră, se pot prelua doar prin intermediul sistemului online de preluare al anunțurilor disponibil pe www.jurnalaradean.ro . Anunțurile de mică publicitate din Jurnal Arădean se publică pe baza talonului din ziar
Redacția nu își asumă responsabilitatea pentru conținutul anunțurilor de mică publicitate!

JURNAL ARĂDEAN

Renumita prezicatoare, ce-a mai puternica tămăduitoare, celebra Aurelia Ardeleanca, cu cele mai multe cazuri rezolvate de-a lungul anilor. Întoarsă recent din Europa, va poate ajuta sa treceti peste momentele grele din viața dumneavoastră! **Este prezenta in Arad la solicitarea mai multor persoane!** Aurelia Ardeleanca apare in toată presa scrisă si televiziune, lucrează doar prin magie Alba, are ritualuri magice, străvechi, mostenite din generație in generatie. **Dezleagă:** farmece, blesteme, cununii legate, va aduce iubita, iubitul înapoi, lecuiește beția, impotenta, vindeca boli care provin din prisma farmecelor, aduce spor in casa si-n afaceri , scoate argintul viu.

Multumiri: Ma numesc Ildiko Szabo, am 30 de ani si 2 copii. Soțul m-a părăsit pentru alta femeie. Nu credeam in descantece si cu o ultima speranța am apelat la Aurelia, ea mi-a întors soțul înapoi in 3 zile. Multumesc din suflet!
Daca V-ați rătăcit prin viața si nu v-ați găsit jumătatea, apelați cu încredere la celebra Aurelia Ardeleanca, este prezenta in Arad! 0723 92 45 35 (569954)

(577768)

Fabrica incaltaminte,
angajam
tehnicieni cu experienta in domeniu
pentru fabrica incaltaminte ***in Ucraina***
la 100 km granita cu Romania, cu contract de munca.
Se acorda salar atractiv atat in lei cat si in euro, se asigura cazare.
CV pe email: ana.draghici@loricomimpex.ro sau fax. **0257/278754.**

POŞTA LUI CUPIDON

• **Nou Arad!!!** Salon masaj erotic discreţie, rafinament, maseuze senzuale, ☎0720.411.562. 569900

PIERDERI

• **Pierdut Certificat** constatator nr.33826/26.11.2004 pentru punctul de lucru Vladimirescu, aparţinând S.C. Transmar Company S.R.L. Îl declar nul. 580177

PLANTE - FLORI

• **Vând baloţi** lucernă, calitate, coasa II- a, negociabil, la vedere, ☎0786.594.746. 559670

• **Vând 2.000** fire răsad varză alveole Beverly Hills original, ☎0758.900.027, Socodor 306. 578477

• **Vând 5** tone triticale, 0,60 lei/kg. Tel. 0745.139.263. 580193

ANIMALE - PĂSĂRI DOMESTICE

• **Cumpăr vaci** slabe, grase, lipsă calciu pentru abator. Tel. 0745.505.122. 577906

• **Vând porc** de carne 140 kg, 7 lei/kg. Telefon 0257/455315. 570742

• **Vând vacă** gestantă luna 9- a, Aradul Nou. Tel. 0257/286850, 0726.418.125. 579002

• **Vând 10** purcei. Tel. 0747.424.251. 570699

• **Vând 2** vaci de lapte tinere. Tel. 0741.694.291. 577820

ÎMPRUMUTURI FINANCIARE

• **Acordăm credite** nevoi personale, ipotecare şi refinanţare, salar 636, pensie 350 lei, 0755.025.216.

DIVERSE

• **Cumpăr fier** vechi, caroserii auto, cupru, alamă, aluminiu, pene vechi şi noi, plăci calculator, motoraşe electrice. Telefon 0746.414.369. 570772

• **Cumpăr nichel,** argint, cupru, alamă, aluminiu, fier, pene, 0748.912.117. 573119

• **Cumpăr nichel,** cositor, caroserii pentru fier vechi, videa, freze, burghie, vaci, 0741.134.368. 572958

• **Cumpăr pene** vechi, noi, fier, caroserii, calorifere, vin la domiciliu. Preţ bun. Tel. 0745.983.893. 569935

• **Cumpăr pene** vechi, noi, fier vechi, caroserii, calorifere. Preţ bun. Telefon 0757.533.402. 569937

• **Cumpăr pene** vechi, noi, cupru, alamă, fier, baterii, preţ avantajos. Telefon 0741.689.068. 577713

• **Vând drujbă** Sthil 361. Preţ 1.400 lei, negociabil. Tel. 0749.517.851. 577855

• **Vând dude** albe pentru fiert ţuică 230 kg Arad, 0725.620.499. 580203

• **Vând maşină** de cusut Ileana, stare foarte bună, aparat de masaj pentru picioare cu telecomandă reglabilă după poziţie, excelent, 1 butelie aragaz. Tel. 0257/287372. 580176

• **Vând masă** cu trenuleţe pentru copii. Tel. 0257/235971. 580189

• **Vând termopane** second, diferite mărimi, mărci germane cunoscute, la cele mai mici preţuri, centrale lemne, etc. Tel. 0751.905.632. 579030

• **Vând 40** litri ţuică de 52 grade: prune, mere, pere, piersici, cireşe. Tel.0257/372824. 569103

• **Vând cazane** ţuică, diferite mărimi, preţ avantajos. Telefon 0744.133.862. 570725

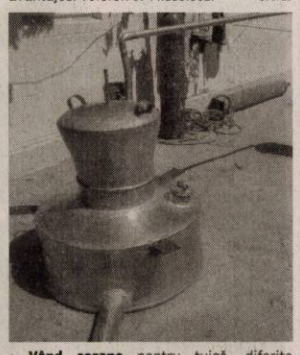

• **Vând cazane** pentru ţuică, diferite mărimi, preţ avantajos, 0746.549.644, 0756.814.239. 569983

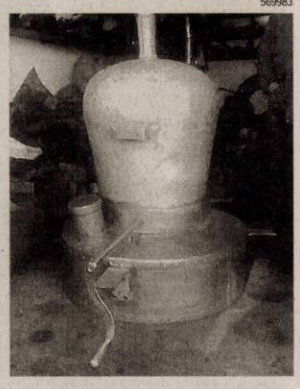

DECESE

Cu durere în suflet anunţăm decesul celui care a fost dragul nostru soţ, tată şi bunic,

CONSTANTIN MIHAI,

la vârsta de 76 ani.

Înmormântarea va avea loc marţi, 22 iulie 2014, orele 14:00 la Cimitirul Eternitatea (UTA).

Familia îndoliată

Cu inimile îndurerate anunţăm trecerea la cele veşnice, după o grea suferinţă a dragei noastre fiice,

NECHITA DANIELA TATIANA,

la doar 48 ani.

Înmormântarea va avea loc astăzi, 21 iulie 2014, ora 12:00, la Cimitirul Eternitatea (UTA).

Familia îndoliată

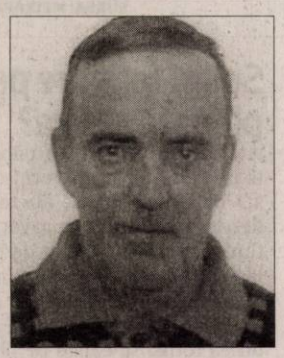

Cu inimile îndoliate, cu sufletele cernite, ne luăm rămas bun de la cel care a fost iubitul nostru soţ, tată, frate, bunic, unchi, cumnat şi ginere,

CHIRA CONSTANTIN,

în vârstă de 63 ani.

Te vom plânge mereu. Vei rămâne veşnic în sufletele noastre. Înmormântarea va avea loc astăzi, 21 iulie 2014, orele 16:00, de la capela Cimitirului Ortodox din Aradul Nou.

Familia îndureată Chira

IN MEMORIAM NON STOP!
KUKI - servicii funerare complete
Producător de sicrie - oferă sicrie la preţ de producător.
Pentru membrii C.A.R.P. transport gratuit atât în oraş, cât şi în judeţ.
GRATUIT rezolvăm actele la spital, primărie, casa de pensii şi C.A.R.P.
Transport intern şi internaţional ● Accesorii funerare.
Contact: Arad, Str. Mihai Eminescu nr. 4 (în curte), vis-a-vis de Cerbul Albastru.
Telefon: 0257/211929, mobil: 0723-343-964
www.inmemoriamkuki.com
Nou! Casă funerară - Strada Ştefan Ludwic Roth nr. 1 D, Grădişte
(0268) 417-417

Cu adâncă durere anunţăm decesul celui care a fost ing.

PRESAN VASILE,

la vârstă de 94 ani.

Înmormântarea a avut loc sâmbătă, 19 iulie 2014.

Familia îndoliată

Anunţăm trecerea în nefiinţă după o grea suferinţă a scumpului nostru soţ, tată, frate şi bunic,

ing. ŞERBAN GHEORGHE.

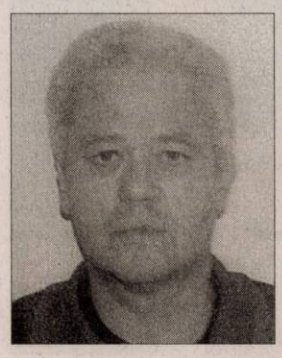

Înmormântarea va avea loc astăzi, 21 iulie 2014, orele 13:00, de la Cimitirul Micălaca.

Familia profund îndurerată

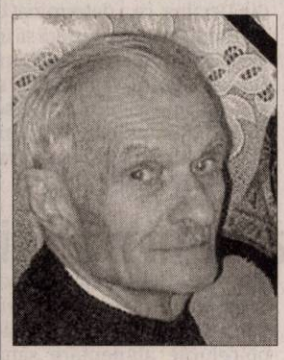

Cu durere în suflet anunţăm încetarea din viaţă, la frumoasa vârsta de 94 ani, a celui care a fost cel mai iubit tată, bunic şi străbunic,

MUNTEAN TRAIAN.

Înmormântarea a avut loc duminică, 20 iulie la Cimitirul din Grădişte.

Familia îndoliată

CONDOLEANŢE

A plecat dintre noi iubitul meu frate şi iubitul nostru unchi după o grea suferinţă,

ing. ŞERBAN GHEORGHE.

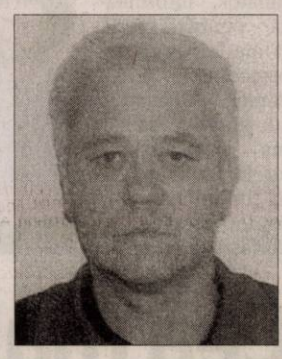

Te vom plânge mereu. Dumnezeu să te odihnească în pace!

Fam. dr. Vuia Elena, Dragoş, Traian şi Viluţa

Cu inimile îndurerate ne luăm rămas bun de la cea care a fost iubita noastră nepoată şi verişoară,

NECHITA DANIELA TATIANA.

Familia Benţe Aurelia şi Cristian

Colectivul Secţiei Obstetrică- Ginecologie este alături de colega Popa Marinela, la marea durere pricinuită de decesul mamei sale.

Sincere condoleanţe!

Suntem alături de colegul nostru, domnul arhitect Ionel Vesea, în aceste momente de grea încercare, prilejuite de trecerea în nefiinţă a mamei sale. Condoleanţe şi bunul Dumnezeu să o odihnească în pace.

Filiala OAR Arad

Suntem alături de Ema, Moni şi Cristi în aceste clipe grele când ne luăm cu toţii rămas bun de la

dr. FLORIN VASILE SABOU.

Dumnezeu să te odihnească prieten drag!

Familia dr. Ovidiu Parscuta

Suntem alături de prietenul nostru Sever Jurcă în aceste momente triste pricinuite de pierderea tatălui drag. Condoleanţe întregii familii.

Fam. Lupe Ioan

COMEMORĂRI

S-au scurs 7 ani de la decesul dragului nostru

GABI

pe care nu-l vom uita şi la care ne vom gândi mereu.

Familia: Florica, Marin, Mădălina, Marius

Azi, se împlinesc 4 ani de când dragul nostru soţ, tată şi bunic,

PĂSĂRILĂ GHEORGHE

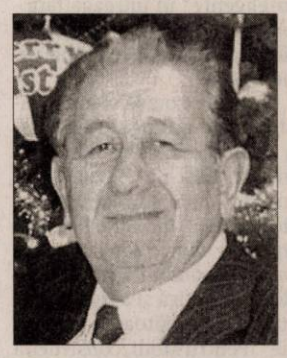

s-a dus la cele veşnice. În adâncul inimilor noastre vom păstra vie amintirea lui.

Familia

Ieri, când trebuia să te îmbrăţişăm şi să-ţi urăm „La mulţi ani!" dragul nostru soţ, tată, bunic,

MANEA IOAN ILIE

am fost la mormântul tău, am aprins lumânări şi ne-am rugat lui Dumnezeu pentru odihna sufletului tău.

Familia

Cu durere în suflet anunţăm că au trecut 4 ani de la decesul fratelui, tatălui şi bunicului,

GULEŞ GAVRIL.

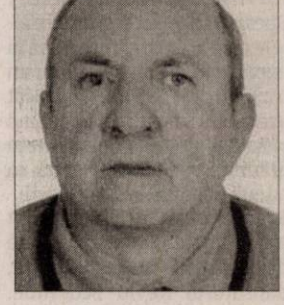

Dumnezeu să-l odihnească în pace! Nu te vom uita niciodată!

Familia

O clipă de aducere aminte azi, 21 iulie la împlinirea 16 ani de când a plecat dintre noi, cea care a fost

DEMA VOICHIŢA,

soţie, mamă, soacră, bunică. Fie-i ţărâna uşoară!

Soţul Mitruţ

Păstrăm în suflet aceeaşi durere şi tristeţe la împlinirea a 4 ani de la despărţirea de cel care a fost dragul nostru soţ, tată, socru şi bunic,

POPOVICI FLORIAN.

Nu te vom uita niciodată!

Soţia Florica, fiul Cristi, fiica Alina cu soţul Cristian şi nepoţelul David

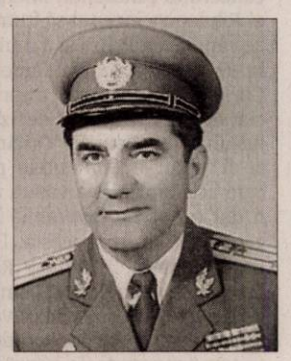

Azi, se împlinesc 25 de ani de când a încetat să bată inima celui mai iubit soţ, tată şi bunic,

col.(r) NIŢĂ TUDOR.

Sufletul său rămâne veşnic lângă noi.

Familia

100 de „oraşe inteligente" în India

NEW DELHI. Într-un plan ambiţios de a aduce India urbană la un nou nivel, premierul Narendra Modi a anunţat că va cumpăra o sută de "oraşe inteligente" în întreaga ţară - oraşe echipate cu tehnologii de comunicare de ultimă generaţie.

"În trecut oraşele erau construite de-a lungul râurilor", a spus Modi, prim-ministrul indian, într-un discurs din iunie. "Acum sunt construite de-a lungul autostrăzilor. Dar în viitor vor fi construite pe baza disponibilităţii reţelelor de fibră optică şi a infrastructurii din următoarea generaţie". Pentru Modi, construcţia de noi oraşe este o modalitate de a gestiona urbanizarea tot mai rapidă a populaţiei, dar şi de a se menţine în competiţie cu China, care a făcut din oraşele inteligente un obiectiv principal, relatează CNN.

Dotate cu tehnologii de comunicare de ultimă generaţie FOTO: FAN

Guvernul Indiei a anunţat săptămâna trecută o investiţie de 1,2 miliarde de dolari în oraşe inteligente pentru anul viitor, mai multe fonduri urmând să provină de la investitori privaţi şi din străinătate. Multe astfel de oraşe au intrat deja în procesul de construcţie, în special în coridorul dintre Delhi şi Mumbai, centrele politice şi de afaceri ale Indiei. **SURSA: MEDIAFAX**

Mai mulţi turişti în portul Constanţa

CONSTANŢA. Numărul turiştilor străini care au ajuns în Portul Constanţa cu nave de croazieră a crescut cu peste 10.000 în acest an, până la această dată înregistrându-se 64.500 de turişti faţă de aproximativ 54.000 câţi au fost pe parcursul anului 2013. "Dacă în anul 2013 aproximativ 54.000 de pasageri au vizitat Portul Constanţa, în anul 2014, până la această dată, au sosit în jur de 64.500 de pasageri. Creşterea se datorează eforturilor conjugate ale CN Administraţia Porturilor Maritime Constanţa, ale Asociaţiei Litoral - Delta Dunării şi ale autorităţilor locale, dar şi ale contextului politic nevaforabil din Ucraina, ce a determinat ca toate cursele de croazieră să înlocuiască în itinerariul lor Portul Odesa cu Portul Constanţa", se arată într-un comunicat al Asociaţiei Litoral - Delta Dunării. **SURSA: MEDAIFAX**

www.aradon.ro
Mai multe poze cu Paula

Paula
Miss Crişana 2013, este pasionată de modă. FOTO: MISS TV

Britney Spears FOTO: FAN

Vrea un copil cu noul ei iubit

LOS ANGELES. Cântăreaţa Britney Spears a început să numere zilele care au mai rămas până la expirarea contractului ei cu un cazinou din Las Vegas, întrucât vrea să devină din nou mamă şi îşi doreşte un copil cu noul ei iubit. Artista americană, în vârstă de 32 de ani, are doi fii - Sean Preston, în vârstă de opt ani, şi Jayden James, în vârstă de şapte ani - cu fostul ei soţ, dansatorul Kevin Federline. Cântăreaţa îşi doreşte un copil şi cu noul ei iubit, David Lucado. "Britney abia aşteaptă să îşi încheie contractul din Las Vegas, pentru că vrea să îşi întemeieze o familie alături de David", a declarat o sursă pentru RadarOnline.com.

Un nou film cu... Brangelina

LOS ANGELES. Studiourile Universal au anunţat că au achiziţionat drepturile de ecranizare şi distribuţie a următorului proiect cinematografic al actriţei Angelina Jolie, drama "By the Sea", în care vedeta americană va juca alături de logodnicul ei, Brad Pitt, relatează Reuters. Cei doi actori nu vor fi doar protagonişti, ci şi producători ai acestui film, ce va fi regizat de Angelina Jolie pe baza unui scenariu scris de actriţa americană. Acesta va fi cel de-al treilea proiect regizoral al actriţei Angelina Jolie, după drama despre războiul din Bosnia "In the Land of Blood and Honey", un lungmetraj salutat de criticii de specialitate, şi "Unbroken", un film ce spune povestea alergătorului olimpic devenit erou de război Louis Zamperini. Filmul "Unbroken", produs tot de studiourile Universal, va avea premiera în luna decembrie.

Angelina Jolie şi Brad Pitt au jucat cel mai recent împreună în lungmetrajul "Mr. And Mrs. Smith" din 2005.

Renunţă la cartofii prăjiţi

NEW YORK. Prima doamnă a SUA, Michelle Obama (foto), a făcut o promisiune greu de respectat: să renunţe o perioadă de timp la marea ei slăbiciune, cartofii prăjiţi, pentru a menţine un regim alimentar sănătos, informează sâmbătă EFE. Prima doamnă şi preşedintele SUA, Barack Obama, au glumit asupra slăbiciunilor lor culinare în timpul unui dejun, care se desfăşoară anual la Casa Albă, împreună cu copii din întreaga lume, pentru a-i deprinde pe cei mici obiceiurile alimentare sănătoase. Preşedintele Obama a recunoscut că preferă mâncarea mexicană "nachos cu guacamole", în timp ce Michelle a mărturisit că preferaţii ei sunt cartofii prăjiţi, la care a promis ca va renunţa o perioadă de timp. "Chiar aşa?", a întrebat preşedintele, adaugând: "Asta chiar e ceva!"

SURSA: AGERPRES

Cea mai populară pe Facebook

Shakira a devenit cea mai populară persoană pe Facebook, cu peste 100 de milioane de admiratori.

Shakira, la un nou succes FOTO: EPA

LOS ANGELES. Cântăreaţa Shakira este cea mai populară persoană de pe reţeaua de socializare Facebook, după ce artista a stabilit un nou record în acest sens, pagina sa având peste 100 de milioane de admiratori. Artista columbiană cu origini libaneze, în vârstă de 37 de ani, a afirmat că este "onorată" să fie cea mai populară persoană de pe reţeaua de socializare Facebook pentru că în acest fel ea poate comunica cu fanii din întreaga lume.

Vineri, artista a fost numită cea mai "plăcută" ("liked") persoană care deţine un cont pe Facebook după ce pagina sa a atins numărul de 100 de milioane de "like-uri" din partea utilizatorilor reţelei. După acest anunţ, în decursul zilei, pagina cântăreţei a depăşit 100 de milioane de admiratori.

Aceasta le-a mulţumit fanilordin întreaga lume după ce a primit "distincţia". "Sunt onorată pentru că am atins acest număr", a spus cântăreaţa într-o declaraţie de presă. "Social media şi în special Facebook m-au ajutat pe mine, dar şi pe alţi artişti să construim un pod între scenă şi public", a adăugat aceasta. "Am fost capabili să avem conversaţii, unde atât artiştii, cât şi fanii şi-au putut împărtăşi setimentele, reuşitele, dar şi cele mai importante momente din viaţa lor prin intermediul fotografiilor şi a videoclipurilor şi au putut avea un adevărat dialog", a mai spus Shakira.

SURSA: MEDIAFAX

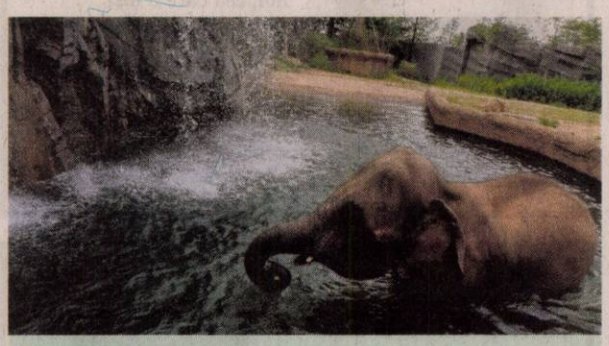
La joacă
Un elefant se joacă într-o piscină, în cel mai mare parc de distracţii din Coreea de Sud. Pe perioada verii, animalele sunt tratate special cu gheaţă pentru a depăşi mai uşor temperaturile calde. FOTO: EPA

Despăgubire record

FLORIDA. Un tribunal din Florida a decis ca o americancă, văduva unui bărbat ce a murit de cancer pulmonar, să primească o despăgubire-record în valoare de 23,6 miliarde de dolari de la compania producătoare de ţigări RJ Reynolds Tobacco Company, informează CNN. Potrivit CNN, Cynthia Robinson a dat în judecată compania de ţigări în anul 2008, solicitând despăgubiri pentru moartea soţului ei, Michael Johnson, în 1996, susţinând că bărbatul a murit de cancer pulmonar din cauza fumatului. Ea a argumentat că RJ Reynolds Tobacco Company nu a informat corect privind pericolul dependenţei de nicotină şi că fumatul poate conduce la apariţia cancerului pulmonar. Michael Johnson a început să fumeze când avea 13 ani şi a murit la 36 de ani. Avocatul femeii, Christopher Chestnut, a apreciat drept "curajoasă" decizia juriului din Florida. "Oricine ar fi văzut documentele pe care acest juriu le-a văzut, ar fi dat o decizie favorabilă în acest caz", a spus acesta. De cealaltă parte, J. Jeffery Raborn, vicepreşedinte al firmei RJ Reynolds, a precizat că valoarea despăgubirilor acordate este "nepermis de mare".

SURSA: MEDIAFAX

Joacă o femeie de afaceri

LOS ANGELES. Actriţa Sandra Bullock va interpreta rolul femeii de afaceri Brownie Wise, creatoarea unei strategii de marketing inovatoare în domeniul produselor pentru casă şi bucătărie. Filmul va fi realizat de studiourile Sony, iar regia peliculei va fi asigurată de Tate Taylor, informează screendaily.com. Astfel, filmul "Brownie Wise" se va concentra în jurul femeii de afaceri care a creat pentru compania Tupperware - un brand care comercializează produse pentru casă şi bucătărie - o strategie specială de vânzări, denumită "party plan". Tate Taylor va scrie scenariul, va produce şi regiza acest lungmetraj, inspirat din cartea lui Bob Kealing, "Tupperware Unsealed".

Filmul marchează primul rol oficial pe care actriţa Sandra Bullock l-a acceptat după nominalizarea ei de anul trecut la premiile Oscar pentru rolul din lungmetrajul "Gravity 3D: Misiune în spaţiu".

Sandra Bullock FOTO: FAN

Soluri terestre pe planeta Marte?

WASHINGTON. Soluri asemănătoare celor terestre, vechi de 3,7 miliarde de ani, au fost descoperite recent de roverul Curiosity într-un crater de pe planeta Marte, determinându-i pe oamenii de ştiinţă să afirme că viaţa microbiană ar putea totuşi să existe pe planeta roşie. Analiza chimică a acelui sol marţian indică o structură similară solurilor de pe Terra în care trăiesc microbi, iar această descoperire l-a determinat pe geologul Gregory Retallack de la Universitatea Oregon să afirme că "există o posibilitate reală ca viaţa (microbiană) să existe pe Marte". Această descoperire vine în completarea seriei tot mai mari de dovezi care indică faptul că viaţa microbiană a existat în trecut pe planeta Marte. **SURSA: MEDIAFAX**

FONDAT 1989, APARE LA ARAD, TEL. 0257/281.802, E-MAIL: REDACTIA.JURNALARADEAN@INFORMMEDIA.RO; PUBLICITATE.JURNALARADEAN@INFORMMEDIA.RO

Loredana, la Zilele Aradului 2014
PAGINA 5

JURNAL ARĂDEAN

Balint a cucerit trei medalii europene
PAGINA 7

MARŢI
22 IULIE 2014
ANUL XXV, NR. 7118
12 PAGINI - 1,50 LEI

26° Temperaturile se vor situa între 17 şi 26 grade. Vântul va sufla cu 9-11 km/h.

DIMINEAŢA | AMIAZA | SEARA

Pacient dispărut din spital

Un bărbat de 60 de ani, internat la Secţia Neurologie a Spitalului Judeţean, a plecat din salon şi... nu s-a mai întors.

ARAD. Stare de alertă, luni dimineaţă, la Spitalul Judeţean, după ce un pacient internat la Secţia Neurologie a dispărut, pur şi simplu. „Colegii de salon" povestesc că bărbatul a ieşit spunând că merge la toaletă, însă a luat-o în direcţia opusă. Când cadrele medicale şi-au dat seama că pacientul a dispărut, a început agitaţia. „Noi nu suntem o instituţie securizată, militarizată, nu avem personal care să stea 24 de ore din 24 lângă fiecare pacient. Bolnavul a ieşit din spital cel mai probabil pe lângă casierie, prin curte, în spate, spre «Jackson». Pe ieşirea principală nu putea ieşi, că l-ar fi văzut portarul, iar ieşirea de la policlinică e supravegheată video şi, s-a verificat, nu a fost surprins de camerele de luat vederi. Potrivit procedurii specifice în astfel de situaţii, a fost anunţată Poliţia, pentru demararea căutărilor" - spune dr. Adrian Wiener, director medical al Spitalului Clinic Judeţean de Urgenţă Arad.

Bărbatul dispărut are 60 de ani şi se numeşte Dorel Bradin. A ajuns la spital sâmbătă, după ce i se făcuse rău acasă. În urma efectuării unui CT, medicii au stabilit că are mai multe metastaze cerebrale. În cursul zilei de luni ar fi urmat să i se facă analize mai amănunţite. Dar, când familia a venit la spital, bărbatul a fost de negăsit. Starea sa mentală nu era tocmai integră la momentul dispariţiei. Un motiv în plus de a-l căuta cu disperare.

Oricine poate da vreo informaţie despre el este rugat să sune la numărul de telefon 0753-422988 (la care răspunde Răzvan Bradin, fiul bărbatului dispărut) sau la numărul de urgenţă 112 ori să ia legătura cu cea mai apropiată secţie de poliţie. **JA-D.D.**

Vine modernizarea FOTO: JA

Linie dreaptă pe Arad-Felnac

ARAD. Autorităţile judeţene sunt foarte aproape de a finaliza evaluarea ofertelor primite pentru modernizarea drumului Arad-Felnac. Dacă lucrurile vor decurge normal şi nu vor fi depuse contestaţii, lucrările ar putea demara în luna septembrie. /P.3

Salvată de la înec, a ieşit din comă

ARAD. Fetiţa de 4 ani care a căzut într-un bazin al ştrandului Neptun, sâmbătă după masă, şi a fost resuscitată, a ieşit din comă. Reprezentanţii Spitalului Judeţean Arad spun că recuperarea fetiţei este spectaculoasă. /P.6

Noutăţi la reabilitare FOTO: FAN

ULALA, cu noutăţi la reabilitare

ARAD. Reprezentanţii Uniunii Locale a Asociaţiilor Locative Arad au făcut câteva precizări cu privire la noile reglementări privind Programul naţional multianual privind creşterea performanţei energetice a blocurilor de locuinţe. /P.3

TV

Audienţele medii anuale în intervalul orar 18.00-24.00.

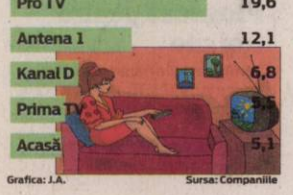

Grafica: J.A. Sursa: Companiile

A ajuns cu taxiul sub roţile trenului

Un bărbat din Lipova, care conducea un taxi, a ajuns cu maşina sub roţile trenului care circulă pe ruta Radna-Timişoara. Deşi autovehiculul a fost complet distrus, şoferul a scăpat cu viaţă. Circulaţia pe şoseaua Timişoara – Lipova a fost blocată aproximativ o oră. /P.6

FOTO: RAOUL JURCHELA

Fostul sediu al GCA, ocupat de boschetari

Focar de infecţie cu potenţial de scandal pentru cei din preajmă, în plin centrul municipiului.

ARAD. Teamă, disperare şi neputinţă pentru locatarii care sunt vecini cu fostul sediu al Gospodăririi Comunale din Arad, cel de pe Bulevardul Revoluţiei nr. 26-38. O clădire în curtea imobilului care este ocupată, spun cei care locuiesc în preajmă, de boschetari. Calvarul a început de câteva săptămâni din momentul în care mai mulţi oameni ai străzii au intrat în fostul sediu al GCA. Au început scandalurile, s-a adunat mizeria şi au fost şi lansate nişte ameninţări pentru cei care locuiesc în blocurile din apropiere. Locatarii nu îndrăznesc să sune nici la 112 şi nici la jandarmi pentru că le e frică că identitatea lor, a reclamanţilor va fi făcută publică şi vor avea probleme ulterior cu ocupanţii ad hoc ai imobilului. Şi totul se întâmplă în plin centru al oraşului, în zona Podgoria unde ai aştepta ca civilizaţia şi ordinea să fie ceva mai mult respectate decât în zonele periferice ale Aradului. Soluţiile care se iau în asemenea situaţii sunt blocate de către statutul actual al clădirii. /P. 5

Titularizare cu absenţi

ARAD. Peste 100 de profesori arădeni, din cei 644 înscrişi la examenul de titularizare, nu au mai participat ieri la examenul scris. Fie că au fost absenţi, 61 de candidaţi, sau au ieşit din examen. În cea de a doua categorie sunt cei 47 de profesori care au ieşit după o oră, renunţând la susţinerea probei scrise. Doi dintre cei care au părăsit sala de examen au făcut-o din motive medicale, în timp ce ceilalţi 45 din motive personale. /P.5

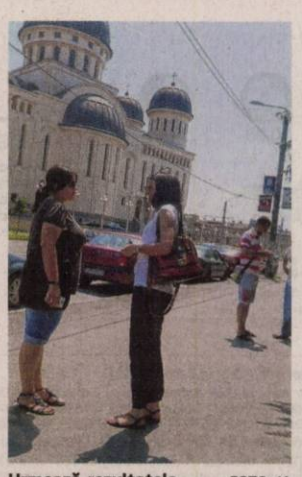

Urmează rezultatele FOTO: JA

Extragere

Concursul „Premiile de fidelitate Jurnal arădean" şi-a desemnat, ieri, câştigătorii din luna iulie. Invitat special al tragerii la sorţi a fost căpitanul George Pleşca, purtătorul de cuvânt al Inspectoratului pentru Situaţii de Urgenţă „Vasile Goldiş" Arad. El le-a purtat noroc în special cititorilor noştri din localităţile judeţului, doar patru dintre plicurile câştigătoare fiind din municipiu. /P.5

FOTO: IOANA COSTAŞ

Inundaţii la Zăbrani FOTO: FAN

Nu dau bani pe inundaţii

ZĂBRANI. Localnicii din Zăbrani care s-au trezit cu casele inundate în urmă cu o săptămână nu vor primi despăgubiri. Asta pentru că legea prevede că doar casele a căror structură de rezistenţă a fost afectată în urma inundaţiilor intră la categoria despăgubiri. /P.6

Clătitele „îşi fac buletin"

ARAD. Parada Clătitelor, eveniment ajuns la cea de a XIV-a ediţie, va avea loc în acest sfârşit de săptămână la Moneasa. Tocmai datorită faptului că este ediţia a XIV-a, sloganul din acest an va fi „Clătite cu identitate". /P.3

Preţ maxim pentru marcaje la parcări

ARAD. Primăria a semnat contractul pentru marcaje de delimitare a locurilor de parcare în municipiu, la preţul maxim posibil. Au fost trei oferte, dar nu s-a reuşit reducerea preţului pe care îl va plăti Primăria pentru servicii de marcare a locurilor de parcare. /P.3

Gheorghe Feieş FOTO: JA

Sebişenii tânjesc după liga a II-a

SEBIŞ. Lucrurile sunt şi acum tulburi la Federaţia Română de Fotbal, iar cei de la Naţional Sebiş mai speră să prindă „ultimul tren" spre eşalonul doi al fotbalului românesc. Primarul oraşului, Gheorghe Feieş susţine că echipa sa este compatibilă cu liga a II-a. /P.7

Remember: 22 iulie

1676 A murit Papa Clement al X-lea (n. 1590)

1822 S-a născut Gregor Johann Mendel, cercetător austriac în domeniul transmiterii ereditare a caracterelor (d. 1884)

1887 S-a născut Gustav Ludwig Hertz, fizician (d. 1975)

1938 A murit Ionel Fernic, compozitor român

1945 S-a născut Daniel Turcea, poet român (d. 1979)

1946 A fost creată Organizaţia Mondială a Sănătăţii (OMS)

1946 S-a născut Mireille Mathieu, cântăreaţă franceză

1955 S-a născut Willem Dafoe, actor american

1967 S-a născut Ileana Şipoteanu, solistă de muzică uşoară

Mireille Mathieu FOTO: FAN

1970 A murit George Johnston, scriitor australian (n. 1912)

2000 A murit Claude Sautet, regizor francez (n. 1924)

2001 A murit Vlad Mugur, regizor român de teatru (n. 1927)

2004 A murit Sacha Distel, cântăreţ francez (n. 1933).

Pieţe şi târguri

Astăzi este zi de piaţă la Sebiş, Almaş, Apateu, Semlac, Sântana, Şilindia, Vârfurile. **Târguri săptămânale se desfăşoară astăzi la** Chişineu-Criş, Almaş, Şilindia şi Vârfurile. **Mâine, miercuri, va fi zi de piaţă la** Pâncota, Beliu, Buteni, Şiclău, Macea, Vânători, Pecica, Şiria şi **zi de târg** la Beliu şi Buteni.

Sănătate

● **CABINET GINECOLOGIC:** Cabinet ginecologic Arad, B-dul Decebal 11 (lângă Hotel Aradul), chiuretaj medicamentos, eco 4 D, test PAP.TEL: 0770823850, 0723643581

● **Policlinica DR. TURCIN, oferă:** Cardiologie (EKG, Ecografie cardiacă, Doppler vascular, Holter EKG si TA, Test de efort), Oftalmologie **(NOU - chirurgie pol anterior; CV computerizat; optică medicală)**, ORL (videoendoscopie), pneumologie, gastroenterologie, neuropsihiatrie, medicină de familie, ecografii generale. **Telefon: 0257/285510, www.policlinica-turcin.ro.**

● Farmacia GLYKON - UTA, Bl U 6 (vis-a-vis de biserica în construcţie). DESCHIS ZILNIC: LUNI-VINERI 07.00 -21.00 SÂMBĂTĂ şi DUMINICĂ 08.00-18.00. Telefon: 0257/ 241197.

Sudoku

REGULI: În fiecare bloc sunt câteva cifre între 1 şi 9, stabilite dinainte. Acestea trebuie completate cu cifrele lipsă, în aşa fel încât fiecare număr să figureze o singură dată. De asemenea, cifrele de la 1 la 9 trebuie să figureze o singură dată atât pe rândurile orizontale cât şi pe coloanele verticale ale celor nouă blocuri luate împreună.

ÎNCEPĂTORI

		4		8			3	
6					9			
	9	2	3		1			
	7		4	6				3
		9				8		
4				9	7		5	
			1		2	6	9	
			9					5
	1			5		3		

AVANSAŢI

	7			8	5			
		5			9			6
2			1		6	7		
	1			6				
9		8		3		2		1
				1			9	
		9	6		2			8
3			8			4		
			4	9			5	

Soluţiile jocurilor din numărul precedent:

ÎNCEPĂTORI

4	8	5	2	6	9	1	3	7
2	7	3	1	8	4	6	9	5
9	1	6	7	5	3	8	2	4
7	9	8	3	2	1	4	5	6
3	2	4	5	7	6	9	1	8
5	6	1	4	9	8	2	7	3
8	4	2	9	3	5	7	6	1
1	3	9	6	4	7	5	8	2
6	5	7	8	1	2	3	4	9

AVANSAŢI

2	5	8	6	1	3	9	7	4
6	1	9	7	2	4	3	8	5
4	7	3	5	9	8	2	6	1
3	9	4	2	8	5	6	1	7
1	8	5	3	7	6	4	2	9
7	2	6	1	4	9	8	5	3
8	3	7	4	5	2	1	9	6
5	4	2	9	6	1	7	3	8
9	6	1	8	3	7	5	4	2

UNDE MERGEM în Arad

Cinema

CINEMA CITY ATRIUM

- **22 Jump Street: O altă adresă de pomină, 14:00, 18:50**
- **Avioane: Echipa de intervenţii -3D dublat, orele13.00, 15.00, 16.50, 18.40, 20.00**
- **Cucereşte-o cu salsa, ora 16:40, 19.00, 21:10**
- **Cum să-ţi dresezi dragonul 2 -3D dublat, orele 13:30, 15:40,17:45**
- **Din greşeală împreună, orele 19:20, 21:40**
- **Edge of Tomorrow: Prizonier în timp -3D, orele 19:50**
- **Grace de Monaco, ora 16:20**
- **Maleficent -3D, 15:50, 17:50**
- **New York Melody, orele 15:00, 17:10, 20:40**
- **Planeta maimuţelor – Revoluţie 3D, orele 13:50, 16:30, 19:10, 21:50**
- **Rio 2 -3D dublat, ora 13:40**
- **Sex tape, orele 14:30, 16:30, 18:30, 20:30; 22:30**
- **Sub aceeaşi stea, ora 14:30**
- **Think Like a Man Too: Nebunie în Las Vegas, orele 22:00**
- **Transformers: Exterminarea -3D, orele 15:20, 17:20, 18:20, 20:20, 21:30**
- **Vecini de coşmar, ora 14:20**
- **X-Men: Viitorul este trecut -3D, ora 22:10**

Expoziţii

- **GALERIILE DE ARTĂ „DELTA":**
- **„Lumi de vis – Realismul poetic a lui Manfred Waba" (9-17)**
- **Galeria de Artă „Alfa" (B-dul Revoluţiei, nr. 90): • Expoziţie cu vânzare (9-17)**
- **SALA CLIO (str. Horea, nr. 8): • „Secvenţe de timp", expoziţie a Fotoclubului „Mihai Dan Călinescu" Craiova (9-17)**
- **COMPLEXUL MUZEAL ARAD (Palatul Cultural, Piaţa G. Enescu 1,): • „Arheologia arădeană de-a lungul vremii"; • Expoziţia de moluşte „Cochilii". Colecţia prof. Călin Istrate şi prof. Simona Opriş-Dinea (intrarea dinspre Parcul copiilor); • „Din colecţia AAFR ", expoziţie a Foto Club Pro Arad (Sala Ştiinţele Naturii 2); • Sunt obiect de muzeu, caut vizitator (orele 9-17)**
- **MUZEUL DE ARTĂ ARAD (str. Gh. Popa 2-4, et. II): „Armonii. Pictură", expoziţia pictorului Gheorghe Ciobanu (în sala „Ovidiu Maitec", orele 9-17); Expoziţia permanentă de artă europeană şi românească; Expoziţia „Jurnal evaziv" - organizator KI şi KF (9-17).**

Întreruperi de curent

Miercuri, 23 iulie 2014. În Municipiul Arad, h 9-17: Str. Orient, Voievod Moga (p), Anton Cehov (p), Petru Rareş (p). În judeţ, h 8-15: Lazuri, Măgulicea, Groşi; h 9-19: Chişineu Criş.

Horoscop

BERBECUL (III.21.-IV.20.)
Astăzi nu este indicat să semnaţi documente oficiale sau să vă ocupaţi de afaceri. Cei din jur nu sunt de acord cu ideile dumneavoastră. Nu vă lăsaţi demoralizat!

TAURUL (IV.21.-V.20.)
Dimineaţa aveţi parte de câteva momente mai încordate, din cauza controverselor cu un coleg sau un partener de afaceri. Reuşiţi să lămuriţi repede neînţelegerea.

GEMENII (V.21.-VI.21.)
Sunteţi indispus din cauză că vi se anulează o delegaţie. Nu vă faceţi griji, este doar o amânare. Ar fi bine să vă ocupaţi de problemele financiare. Relaţiile parcurg o perioadă favorabilă.

RACUL (VI.22.-VII.22.)
Apar neînţelegeri în relaţia cu un partener de afaceri. Păstraţi-vă calmul şi încercaţi să găsiţi o soluţie de compromis! Pentru a depăşi problemele trebuie să vă înarmaţi cu multă răbdare.

LEUL (VII.23.-VIII.23.)
Nu vă asumaţi prea multe responsabilităţi, pentru că riscaţi să nu le faceţi faţă. Nu este momentul să vă ocupaţi de afaceri. Aţi putea pierde sume importante.

FECIOARA (VIII.24.-IX.23.)
Vă recomandăm să amânaţi activităţile care necesită tact şi putere de concentrare. Spre seară, primiţi un cadou de la o rudă mai în vârstă. Relaţia cu partenerul este liniştită.

BALANŢA (IX.24.-X.23.)
Deveniţi irascibil din cauză că nu reuşiţi să vă respectaţi programul. Dacă nu vă controlaţi nervozitatea, riscaţi să aveţi neplăceri, atât la serviciu, cât şi acasă.

SCORPIONUL (X.24.-XI.22.)
Dimineaţă s-ar putea să fiţi puţin deprimat şi să vă simţiţi lipsit de vlagă. Relaţiile sentimentale sunt foarte bune. Împreună cu persoana iubită puteţi rezolva o problemă importantă.

SĂGETĂTORUL (XI.23.-XII.21.)
O rudă vă ajută să depăşiţi un moment dificil din relaţiile parteneriale. După-amiază staţi mai bine cu moralul, mai ales după ce primiţi o sumă importantă dintr-o colaborare.

CAPRICORNUL (XII.22.-I.20.)
Nu este o zi favorabilă activităţilor intelectuale. Vă cam lipseşte inspiraţia şi nu reuşiţi să terminaţi o lucrare importantă. Vă sfătuim să fiţi mai prudent la serviciu.

VĂRSĂTORUL (I.21.-II.20.)
Se pare că nu vă puteţi respecta programul din cauza unor evenimente neprevăzute. Vă sfătuim să nu vă puneţi prea mari speranţe într-o afacere, pentru că s-ar putea să fiţi dezamăgit.

PEŞTII (II.21.-III.20.)
Sunteţi indispus din cauza atmosferei tensionate de la serviciu. Nu vă faceţi probleme, toanele şefului vor trece curând! Vă recomandăm să vă păstraţi calmul şi să evitaţi discuţiile în contradictoriu.

„Jurnal arădean" vă ascultă

De luni până joi, între orele 11.00-13.00, la telefonul 0257.280943, redactorul nostru vă stă la dispoziţie.

ARAD. M.A. a sunat la telefonul redacţiei pentru a sesiza că grupurile sanitare de lângă căsuţele de pe Ştrandul Neptun sunt un focar de infecţie. „Am sesizat faptul că grupurile sanitare de lângă căsuţe zac într-o mizerie cruntă. Este un focar de infecţie. Am făcut sesizare la Protecţia Consumatorului, la administraţia ştrandului. Mi se răspunde cu indiferenţă sau mi se spune că doar ce a fost ştrandul preluat de Recons şi încă nu ştie nimeni nimic. Unde să mai sesizez? Noi am plătit căsuţele pentru tot anul. Ne ducem acolo nepoţii, copiii. Pentru că nu au fost în stare să cureţe grupurile sanitare, au pus lacăt pe ele. Ca să nu mai vadă nimeni mizeria dinăuntru. În zona bazinelor este curat, grupurile sanitare sunt curate. Doar în zona căsuţelor este mizerie cruntă", ne-a spus cititoarea noastră.

V.D. doreşte să afle dacă are nevoie de autorizaţie de demolare dacă intenţionează să-şi dărâme magazia din curtea casei. Potrivit Primăriei Arad aveţi nevoie de autorizaţie pentru desfiinţarea construcţiei dacă aceasta apare pe CF. Puteţi obţine cererea pentru demolare de la primărie, cam. 5. Pentru mai multe informaţii puteţi suna la Primăria Arad - 0257/281.850. **JA-I.C.**

DENUMIREA VALUTEI	BNR	BCR		BRD		Intesa Sanpaolo Bank		Banca Românească		Nextebank		Alpha Bank		Banca Comercială Feroviară		Casa de schimb LUXOR	
		C	V	C	V	C	V	C	V	C	V	C	V	C	V	C	V
Euro	4,41	4,34	4,49	4,33	4,48	4,36	4,44	4,39	4,45	4,36	4,48	4,40	4,44	4,37	4,46	4,39	4,42
Dolar SUA	3,24	3,16	3,32	3,17	3,30	3,20	3,27	3,21	3,27	3,15	3,34	3,21	3,26	3,18	3,31	3,21	3,25
Forint	0,0142	0,0137	0,0148	0,0132	0,0148	0,0135	0,0155	-	-	0,0136	0,0149	-	-	-	-	0,0141	0,0144
Gram aur	137,80																

Vremea

Marţi, 22 iulie

www.aradon.ro

17° LA ORA 6 — temperaturile se vor situa între 16 şi 17 grade. Vântul va sufla cu 11 km/h dinspre SE.

26° LA ORA 18 — temperaturile se vor situa între 25 şi 26 grade. Vântul va sufla cu 9 km/h dinspre SSE.

Ziua precedentă

Arad	20 - 33	Umiditate:	48 %
Lipova	20 - 33	Presiune:	982,05 mb
Chişineu- Criş	20 - 33	Precipitaţii:	0 %
Săvârşin	19 - 32	Vânt:	14,48 km/h
Sebiş	19 - 32	Direcţie vânt:	SSE

Azi

Temperaturile se vor situa între 17 şi 26 grade. Vântul va sufla cu 9 – 11 km/h, dinspre SSE-SE.

Soarele

Răsare: 06:05
Apune: 21:17

FAZELE LUNII

27.07. 4.08. 10.08. 17.08.

MARŢI	MIERCURI	JOI	VINERI
17° 26° ploaie şi tunete	17° 25° furtună cu descărcări electrice	17° 27° după-amiază, averse	18° 28° parţial înnorat

Calendar

Biserica ortodoxă: Sf. Mironosiţă, întocmai cu Apostolii, Maria Magdalena; Sf. Cuv. Mc. Marcela
Biserica greco-catolică: Sf. Maria Magdalena
Biserica romano-catolică: Sf. Maria Magdalena

Prognoză pentru trei zile

Temperaturile minime vor fi cuprinse între 17 şi 18 grade, iar cele maxime între 25 şi 28 grade.

Temp.minime: 17 - 18 °C
Temp.maxime: 25 - 28 °C.

JURNAL ARĂDEAN
B-dul Revoluţiei nr. 62, Arad
Auditat de BRAT
Reclamaţii difuzare: 0257/212.032

Director: Mircea Ţişcă (8427)
Secretariat: 0257.281802 (centrala), fax - 0257.212.012
Şef departament difuzare: Carmen Csordas
Marea publicitate: 0257.280904
Mica publicitate: 0257.210775; B-dul Revoluţiei, nr. 81
Tiparul executat la: Tipografia Inform Media Debrecen

Redactor şef: Adriana Barbu (8416) Responsabil de număr: Ioana Costaş
Secretar general de redacţie: Gabriela Groza (8423); Departamente: Eveniment: Simona Buţaru, Monica Ardelean (8405), Alin Gherasim (8417), Ioana Costaş (8414); Politic: Simion Todoca (8434); Economic: Andreea Pintea (8415); Cultură, Învăţământ: Vasile Filip (8421); Social: Diana Duţu (8413); Sport: Daniel Scridon (8424), Leo Sfâra (8422), Dan Lazăr (8406).
Tehnoredactare: Ghizela Şerban (8409), Munteanu Daniel (8411).
REDACŢIE: tel. 0257.281802 (centrala); fax 0257.212.012, 0257.228.592; e-mail:redactia.jurnalaradean@informmedia.ro, adevaruldearad@informmedia.ro, publicitate.jurnalaradean@informmedia.ro, publicitate.adevarul@informmedia.ro

ULALA, despre noutăţi în domeniul confortului termic

ARAD. „Semnalăm apariţia Ordinului 785/2014 a M.D.R.A.P. pentru aprobarea Programului naţional multianual privind creşterea performanţei energetice a blocurilor de locuinţe, ce au finanţare în 2014. Printre cele 38 de localităţi care au finanţare în 2014, figurează şi Aradul cu 50.000 lei, necesari pentru 24 imobile cu 682 de apartamente. Suma totală alocată prin acest ordin este de 18.894.093 lei", subliniază Vasile Arion, vicepreşedintele ULALA.

Lege pentru confort

„Recent, Parlamentul a aprobat o lege privitoare la performanţa energetică a clădirilor, având ca scop creşterea numărului de clădiri cu consum de energie aproape zero. Proprietarii clădirilor vor fi încurajaţi şi sprijiniţi să acorde prioritate strategiilor care promovează performanţa termică a clădirilor, pentru a reduce sistemele actuale de climatizare, care determină creşterea costului electricităţii şi dezechilibrarea balanţei energetice, mai ales în orele de vârf energetic" - mai spune Arion.

Instalaţii performante

Vara, accentul va fi pus pe măsurile de evitare a supraîncălzirii, prin umbrirea şi aplicarea tehnicilor de răcire pasivă. Iarna vor trebui luate măsuri de păstrare a căldurii cu instalaţii performante şi menţinerea unor reglaje corecte, subliniază reprezentanţii ULALA.

Energii alternative

Conform reprezentanţilor Uniunii asociaţiilor locative arădene, „guvernul va stabili cerinţele minime pentru echilibrul optim între investiţiile necesare performanţei energetice şi economiile de cost al energiei, realizate pe durata de viaţă a clădirii. Mai mult, să se utilizeze sisteme de alimentare cu energii alternative, iar metodologia de calcul să fie similară cu UE, iar la diferenţele semnificative, de peste 15% între nivelurile optime din punct de vedere al costurilor şi cerinţelor minime de performanţă, guvernul va fi obligat să instituie măsuri adecvate reducerii lor". **JA – S.B.**

Noutăţi la reabilitare FOTO: FAN

Linie dreaptă pe Arad-Felnac

Autorităţile judeţene sunt la un pas de a stabili câştigătorul licitaţiei pentru modernizarea drumului Arad-Felnac.

Toamna asta va începe modernizarea pe Arad-Felnac FOTO: A.G.

ARAD. Nu mai e mult până când drumul Arad-Felnac va fi modernizat. Asta spun autorităţile judeţene. În momentul de faţă, s-a încheiat depunerea de oferte pentru această lucrare, iar o comisie din cadrul Consiliului Judeţean Arad (CJA) evaluează ofertele, urmând ca, teoretic, în această săptămână să fie anunţat şi câştigătorul licitaţiei. „Sperăm să nu fie depuse contestaţii. Dacă nu vor fi, până la sfârşitul lunii am putea avea semnat contractul de lucrări", a spus Cristian Drăgan, administratorul judeţului. Paşii care urmează după semnarea contractului sunt simpli: în 30 de zile trebuie finalizat proiectul tehnic, după care se poate începe lucrul. „Teoretic, undeva în luna septembrie ar putea începe efectiv lucrările de modernizare. În baza ordonanţei 28 a Guvernului, pentru acest drum a fost alocată suma de 8,7 milioane de lei pentru acest an. Lucrarea este una multianuală, întinsă pe trei ani de zile. Dar, dacă Ministerul Dezvoltării ne va acorda fondurile necesare anul viitor, drumul va fi modernizat în totalitate în 2015, practic într-un an, nu în trei", a mai spus Drăgan. Lucrarea este finanţată în procent de aproape 98 la sută de la bugetul de stat, iar CJA participă cu o cofinanţare de 2,8 la sută.

Şi alţi bani

În baza aceleiaşi ordonanţe 28, localităţile din judeţul nostru, împreună cu CJA, au primit 22 de milioane de lei pentru lucrări la reţelele de apă şi canalizare şi modernizarea drumurilor. Mare parte din bani se îndreaptă către lucrări care se află deja în desfăşurare, dar pentru care nu au mai fost găsite fonduri. „Vor fi închise lucrări în Buteni, Hăşmaş, Igneşti, Mişca, Săvârşin, Semlac, Şofronea, Zădăreni şi alte localităţi, iar în alte localităţi, precum Nădlac, Sântana, Covăsânţ, Dieci, Fântânele, Ghioroc sau Moneasa vor demara noi lucrări de modernizare a străzilor de interior", a declarat administratorul judeţului.

ALIN GHERASIM
alin.gherasim@informmedia.ro

Cooperare bună

Cristian Drăgan a ţinut să precizeze faptul că „aceste fonduri care au venit către judeţul nostru sunt rezultatul unei bune înţelegeri între administraţiile locale şi judeţene şi parlamentarii arădeni. Aceştia au înţeles că luptele politice se duc în perioada de campanie, dar când e vorba despre administraţie, trebuie să facem front comun".

Drum cu peripeţii

Povestea drumului Arad-Felnac este una zbuciumată, în special în ultimii trei ani de zile. Şoseaua a fost inclusă în Programul Naţional de Dezvoltare a Infrastructurii, însă acest program a fost abandonat de Guvernul Ponta. A fost nevoie de doi ani de zile pentru ca drumul să revină din administrarea Ministerului Dezvoltării Regionale în administrarea CJA. Abia apoi au demarat procedurile pentru modernizare şi pentru identificarea unei surse de finanţare.

UVVG a premiat pe câştigătorii competiţiei de proiecte

Consiliul de Administraţie şi Senatul Universităţii de Vest „Vasile Goldiş" a premiat, în data de 21.07.2014, câştigătorii competiţiei interne de proiecte organizată de UVVG. În urma evaluării proiectelor de către o comisie independentă au fost premiaţi următorii directori de proiecte: Diana Ancheş din cadrul Falcultăţii de Ştiinţe Juridice, cu proiectul: „Medierea - justiţia elegantă", iar din cadrul Facultăţii de Medicină, Farmacie şi Medicină Dentară: dr. Casiana Stănescu - „Impactul clinic al Indicelui Homa în stabilirea riscului precoce de preeclampsia la femeia gravidă"; dr. Horaţiu Papiu - „Influenţa alimentaţiei bogate în antioxidanţi naturali asupra cancerogenezei gastrice"; dr. Luminiţa Dumitra - „Impactul diareei virale asupra stării de sănătate a copilului. Scor clinic în depistarea precoce a diareei virale"; dr. Tatiana Duminica - „Optimizarea diagnosticului şi terapiei stomatopatiilor proteice"; dr. Melania Munteanu - „Obţinerea unor picături de ochi pe bază de extracte de vâsc şi usturoi nanoencapsulate - un posibil remediu în melanomul de coroidă".

Prof. univ. dr. Aurel Ardelean, preşedintele UVVG, ne-a declarat: „Competiţia internă de proiecte, cu finanţare din partea Consiliului de Administraţie şi al Senatului Universităţii de Vest „Vasile Goldiş", are ca scop stimularea activităţii de cercetare ştiinţifică în cadrul Universităţii noastre. Sunt şase câştigători a unor proiecte foarte bine documentate. Evaluarea s-a realizat conform normativelor internaţionale europene de o comisie străină pentru fiecare proiect, fără să se ştie numele, sau persoana care a întocmit proiectul. Vom stimula în continuare activitatea de cercetare ştiinţifică şi posibilitatea ca tinerii să poată conduce proiecte, care îi vor ajuta, atât în însuşirea unor tehnici de cercetare ştiinţifică, cât şi în evoluţia lor ulterioară ca şi cadre didactice, având totodată posibilitatea, prin aceste proiecte, să ocupe grade didactice superioare".

Lect. univ. dr. Diana Ancheş, din cadrul Facultăţii de Ştiinţe Juridice a UVVG, directorul de proiect cu titlul: „Medierea - justiţia elegantă", care a obţinut cel mai bun punctaj de 96,5, ne-a declarat: „Proiectul a fost o idee a echipei Facultăţii de Ştiinţe Juridice din cadrul Universităţii de Vest „Vasile Goldiş". Împreună cu încă alţi patru colegi am lucrat la elaborarea ideilor care vor fi supuse cercetării în acest proiect. Ne-am propus să scriem mai multe articole ISI, să participăm la conferinţe naţionale şi internaţionale, să organizăm la rândul nostru conferinţe, iar în final, să publicăm un volum de studii la prestigioasa Editură „Cambridge Scholars Publishing" din Anglia".

*** Locuri de ŞCOLARIZARE GRATUITĂ, prin Bursele „Vasile Goldiş"**

Oferta academică a Universităţii de Vest „Vasile Goldiş" pentru admiterea în anul universitar 2014-2015 este generoasă, ea cuprinzând 34 de specializări licenţă şi 24 studii aprofundate la nivel de masterat, 6 cursuri postuniversitare de specialitate, Şcoală doctorală în domeniul medicină şi biologiei şi o Şcoală postdoctorală. **Nu se percepe taxă de înscriere şi nici taxă de admitere.** Toţi studenţii pot beneficia, la cerere, de eşalonarea plăţii taxei de şcolarizare în rate lunare.

Admiterea pentru ciclul universitar de licenţă şi masterat se organizează pe bază de concurs de dosare şi media de la BAC, în două sesiuni, iulie şi septembrie 2014: 01– 28 iulie - înscrierea candidaţilor; 30 iulie - afişarea rezultatelor finale. Sesiunea de toamnă: 01 - 21 septembrie - înscrierea candidaţilor; 23 septembrie - afişarea rezultatelor finale; Admiterea din cadrul domeniului Sănătate: 01 – 26 iulie: înscrierea candidaţilor; 28 iulie – susţinerea testului grilă; 1 august - afişarea rezultatelor finale.

Acte necesare la înscriere: Diploma de bacalaureat sau adeverinţă; Certificat de naştere (copie legalizată); Certificat de căsătorie (copie legalizată); Adeverinţă medicală; Trei fotografii format ¾; Dosar plic.

Informaţii la Oficiul Permanent de Informare şi Înscriere: B-dul Revoluţiei nr. 94-96, luni - vineri: 9,00-18,00; sâmbătă şi duminică: 9,00-13,00; telefon 0257/280373, email: admitere@uvvg.ro; site: www.uvvg.ro.

Biroul de presă al UVVG
Daniel Albu

(581155)

Preţ maxim pentru marcaje la parcări

Primăria Arad a semnat contractul pentru marcaje de delimitare a locurilor de parcare în municipiu, la preţul maxim posibil.

ARAD. Au fost trei oferte, dar nu s-a reuşit reducerea preţului pe care îl va plăti Primăria pentru servicii de marcare a locurilor de parcare. Administraţia locală a făcut public anunţul de atribuire a licitaţiei pentru „achiziţionarea lucrărilor de marcaj rutier pentru delimitarea locurilor de parcare pe străzile cuprinse în cadrul sistemului de parcare cu plată precum şi marcajele locurilor de parcare rezidenţială în municipiul Arad„.

Licitaţia a stârnit interesul mai multor firme specializate, ţinând cont de faptul că suma pusă la mezat de Primărie a fost una importantă. Cu toate acestea, contractul a fost semnat la suma estimată iniţial. Nicio ofertă nu a fost sub nivelul de 193.548,39 RON. Contractul a fost semnat cu firma arădeană FIN TRANS S.R.L.

Primăria va comanda aplicarea de marcaje pe o suprafaţă totală de maxim 17.000 m2. Se va interveni în maxim 24 ore de la comunicarea comenzii, iar execuţia lucrării este de maxim 5 zile.

JA- S.B.

Clătitele „îşi fac buletin"

ARAD. Organizatorii Paradei Clătitelor au venit cu detalii despre evenimentul care va avea loc în acest sfârşit de săptămână în staţiunea Moneasa. „Am decis ca sloganul din acest an să fie «Clătite cu identitate». Şi asta pentru că evenimentul a ajuns la a XIV-a ediţie, adică la vârsta la care se face cartea de identitate", a explicat Zoli Lovas, directorul festivalului. Organizatorii anunţă că pe aleea din Moneasa, unde se organizează evenimentul, vor fi 30-40 de standuri cu clătite, dintre care 8 ale organizatorilor. „Clătite vor fi oferite gratuit, dar şi contra cost. Anul acesta, în premieră, vom găti clătite cu dulceaţă de gogonele", a anunţat şi Teo Morar, unul dintre organizatori.

„Mizăm pe o afluenţă a publicului mai numeroasă duminică. Atunci vin şi locuitorii din localităţile învecinate cu Moneasa", a ţinut să precizeze şi Adrian Ţolea, vicepreşedintele CJA. În ceea ce priveşte manifestaţiile artistice, ziua de sâmbătă, începând cu ora 17:00, va fi dedicată muzicii uşoare, iar duminică, de la ora 14:00, încep concertele de muzică populară. **JA-A.G.**

Reţea de clinici medicale angajează pentru filiala din ARAD:

Secretare Medicale **Cod: SM**

CERINTE:
Studii medii sau superioare, operare PC, abilitati de lucru in echipa, abilitati de comunicare, disponibilitate program flexibil

RESPONSABILITATI:
Activitatea principala o constituie preluarea pacientilor, informarea acestora privind serviciile medicale oferite de clinica si vanzarea serviciilor medicale.

Salariu fix la care se adauga bonusuri de performanta.
Avantaje: lucrul intr-o echipa tanara si dinamica.

CV la veronica.dragut@laurusmedical.ro sau fax: 0257 213 888

Vă rugăm să menţionaţi codul pentru poziţia aplicată

(146521)

Avem un câștigător la „Cuvinte norocoase!”

ARAD. O nouă etapă a concursului nostru de integrame „Cuvinte norocoase!” și-a desemnat, ieri, câștigătorul. Au intrat în concurs toți cititorii care ne-au trimis într-un plic, până la data de 20 iulie 2014, integramele completate (din perioada 1-14 iulie a.c.), alături de un singur talon de concurs, completat și el la toate rubricile.

În urma extragerii, dintre plicurile participante, fotbalistul Sorin Botiș, căpitanul echipei UTA-Bătrâna Doamnă, l-a scos la lumină pe cel al integramistului Traian Sbârcea din sat Țărmure (com. Hălmagiu) nr.31. Îl așteptăm la redacția Jurnal arădean, de pe Bulevardul Revoluției, nr. 62, etaj II, joi, 24 iulie 2014, ora 12.00, pentru a-și ridica obiectul de uz casnic câștigat. **JA-D.D.**

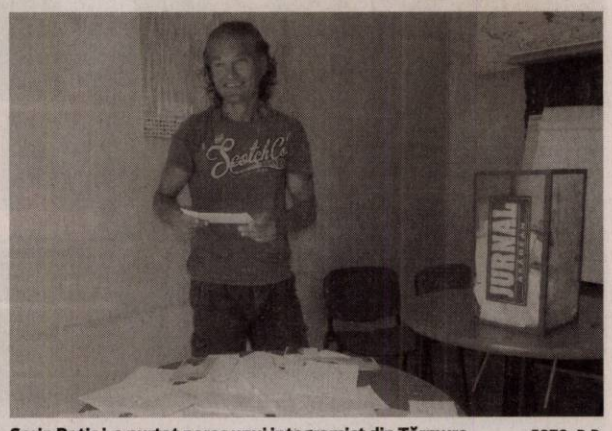

Sorin Botiș i-a purtat noroc unui integramist din Țărmure FOTO: D.D.

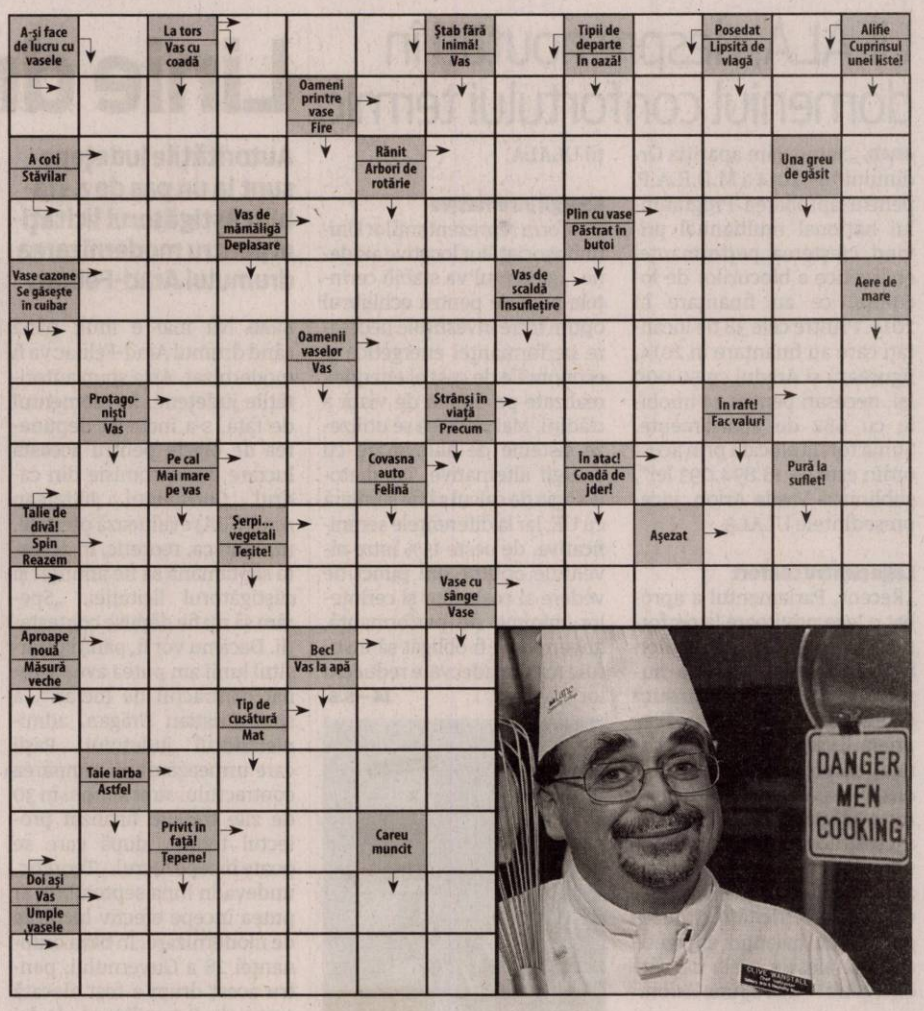

Rețeta zilei

Clătite cu dovlecel

INGREDIENTE. 2 ouă, o cană apă minerală (bere, lapte), un dovlecel potrivit, 2-3 linguri ulei, mărar, pătrunjel, sare, piper, o cană făină, caşcaval ras (câte 2 linguri pentru fiecare clătită)

MOD DE PREPARARE. Dovlecelul se curăță de coajă, se rade, se presară cu sare și se scurge foarte bine de zeamă. Se bat bine ouăle cu sare și un praf de piper, se adaugă apă minerală, uleiul și făina. Amestecăm bine să se uniformizeze compoziția. La sfârșit adăugăm dovlecelul și verdeața tocată mărunt. Lăsăm compoziția la frigider pentru 20-25 minute să se odihnească.

Prăjim apoi clătitele până se rumenesc pe ambele părți. Le scoatem și cât sunt fierbinți, le umplem cu caşcaval ras și le rulăm sau le împăturim în patru. Se pot umple și cu cremă de brânză.

Pentru mai multe rețete intră pe www.culinar.ro

Invitație la drumeție

ARAD. Sub genericul „Veniți cu Noi”, iubitorii de drumeție sunt invitați sâmbătă, 26 iulie 2014, la o excursie în zona Ghioroc. Se va pleca din Arad cu trenul de la ora 7:52 până la Ghioroc și întoarcerea va fi la ora 18:54. Sunt propuse două variante: o drumeție ușoară pe dealurile din împrejurimi și/sau baie în lac. Ioan Căşuț, îi sfătuiește pe cei interesați, să aducă bidon cu apă, costum de baie și 10 lei pentru transport. Alte informații puteți primi la tel. 0771-315.439. Întâlnirea este la intrarea gării centrale, cu 30 min. înainte de plecarea trenului. **JA-M.G.**

Citire apometre

Miercuri 23.07.2014 Blocuri calea Aurel Vlaicu Z9-Z34, Z3-Z8, „B”, „C”, „P”, X1-X42, „I”, „U”, „Y”, blocuri colonia Frații Neumann, Orăștie, Slănic, Hațeg, blocuri L. Rebreanu, Târgului, N. Oncu, Streiului, Baladei, Rodnei, blocuri Faleza Sud, Cocorilor, Pelinului, Vrabiei, Cucului, Mușețel, I. Cosânzeana, A. Purice, H. Coandă, Biruinței, Clujului cu soț, Ghe. Doja cu soț, Ghe. Doja fără soț, Căpitan Ignat, Dorobanților, Hunedoarei, Sibiului, Barbu Lăutaru, Ghe. Barițiu, L. Szantay, p-ța Catedralei, Meținu, Românului, Ac. Teologică, E. Gojdu, Tribunul Buteanu, A. Gavra, S. Tekelia, p-ța H. Domokoș, Florilor, Preparandiei, Dornei, M. Scaevola, Revoluției cu soț, Revoluției fără soț, I.C. Brătianu, p-ța Luther, G. Coșbuc, S. Balint, A. Contruș.

Soluția integramei din numărul precedent

S ■ R ■ BIS ■ P ■ R ■ NOMAZI ■ TRASEU ■ FATA ■ SANIE ■ R ■ SERA ■ CAV ■ RIMA ■ RISCĂ ■ IC ■ CAR ■ MINIM ■ PLAN ■ CE ■ I ■ AT ■ AMARATA ■ CAROTE ■ RA ■ UDA ■ SIRA ■ PERE ■ AS ■ OF ■ INCA ■ INIMA ■ AP ■ CAS ■ GLIE ■ LI ■ TEAMA ■ PAT ■ ITA ■ TOC ■ OZ ■ SENSURI

Programe TV marți, 22 iulie

TVR 1

06.00 Zestrea românilor
06.30 Legendele palatului: Luna îmbrățișează Soarele. (serial, Coreea de Sud, 2012)
07.50 Zon@
08.00 Telejurnal matinal. Sport, Meteo
09.00 Armăsarul sălbatic. (animație, Australia, 1998)
09.30 Viața dublă a lui Eddie McDowd. (serial, Canada-SUA, 1999)
10.00 Nimic prea bun pentru un cowboy. (serial, Canada, 1998)
10.50 Pe scurt despre orice
11.30 Nocturne. (redifuzare)
12.20 Oameni care au schimbat Lumea
12.30 Lumea și noi
13.00 EURO polis
15.00 Teleshopping
15.30 Maghiara de pe unu
16.50 Legendele palatului
18.10 Interes general. (reluare)
18.45 Nimic prea bun pentru un cowboy
19.35 ROMÂNIA.ro

20.00 Telejurnal. Meteo
21.00 Dr House. (serial, SUA, 2010) Hugh Laurie revine pentru un nou sezon – al șaptelea – în rolul care i-a adus 5 nominalizări la premiile Emmy și două Globuri de Aur. E sarcastic, incorigibil, dur… Însă cum s-ar comporta într-o relație sentimentală? Dr. Gregory House a preluat, de-a lungul carierei, doar cazuri aparent fără speranță, dar când relația sa cu dr. Lisa Cuddy ia o nouă turnură.
21.55 Dincolo de celebritate
22.10 Un an din viață. (Dramă Marea Britanie, 2010)
00.25 Nocturne. (r)
01.20 Prin Țara Zânelor. (redifuzare)
01.46 Un an din viață

PRO TV

07.00 Știrile PROTV. Ce se întâmplă, doctore? Omul care aduce cartea
10.05 Film serial: Tanar si nelinistit. (r)
11.00 Film artistic: Ultima calatorie. (r)
13.00 Stirile PROTV
14.00 Film serial: Tânăr și neliniștit. Ep. 4756
15.00 America in carantina. Titlu original: Fatal Contact: Bird Flu in AmericaProducâie: SUA, 2006. Regia: Richard Pearce Cu: Costa Ronin, Joely Richardson, Stacy Keach, Ann Cusack, Geraline Knox. Gen: drama. Un virus care nu poate fi anihilat. O amenintare care nu cunoaste granite si o natiune fara nici o sansa in fata unui pericol iminent – virusul gripei aviare. Vremea.
17.00 Stirile PROTV
17.30 La Maruta
19.00 Știrile PROTV. Sport. Vremea

20.30 Joc în doi. Titlu original: Double Team. Producție: SUA, 1997.Regie: Hark Tsui. Cu: Jean-Claude Van Damme, Mickey Rourke, Dennis Rodman, Natacha Lindinger. Gen: acțiune
22.30 Stirile PROTV
23.05 Chuck. Episodul 7, sezon 5. Titlu original: Chuck. Regie: Chris Fedak, Josh Schwartz. Producție: SUA, 2007.Cu: Zachary Levi, Yvonne Strahovski, Joshua Gomez, Sarah Lancaster, Adam Baldwin, Vik Sahay. Gen: actiune
00.00 Film artistic: Joc in doi. (r)
02.00 Stirile PROTV. (r)
03.30 Dupa 20 de ani. (r)
04.30 Film serial: Chuck. (r)
05.30 La Maruta. (r)

ANTENA 1

06.00 Observator. (live)
09.00 Film serial: "Hercule" – "Hercules. (S05: ep 86) An de productie: SUA 1998/1999. Genul: aventuri. Cu: Kevin Sorbo
10.00 In gura presei cu Mircea Badea
10.50 Teleshopping
11.10 Reality-show: Mireasă pentru fiul meu (sezonul 3). (live)
13.00 Observator. (live)
14.00 Reality-show: Mireasă pentru fiul meu (sezonul 3). (live)
16.00 Observator. (live)
17.00 News Magazine: Acces direct cu Simona Gherghe. (live)
19.00 Observator. (live) Observatorul Antenei 1 este construit ca un jurnal de atitudine, în care subiectele mari, grave, naționale contează și nu suferă în competiția cu soluția facilă a știrilor sângeroase.

20.00 Observator special cu Octavia Geamanu. (live)
20.30 Blitz. An de producție: Marea Britanie 2011. Genul: thriller. Regia: Elliott Lester. Cu: Jason Statham, Aidan Gillen, Paddy Considine, Luke Evans, David Morrissey. Avand la baza romanul cu acelasi titlu al scriitorului irlandez Ken Bruen, filmul "Blitz" prezinta problemele majore cu care se confrunta o echipa de politisti din sud-estul Londrei...
22.30 Divertisment: Un Show Păcătos cu Dan Capatos. (live)
23.00 Un Show Păcătos cu Dan Capato.s (live)
01.00 Observator. (r)
02.00 "Blitz". (r)
03.30 Observator special. (r)
04.00 Acces direct. (r)

HBO

06.00 Domestic. Comedie, România, 2012. Cu: Adrian Titieni, Gheorghe Ifrim, Ioana Flora
07.25 Toți suntem diferiți. Dramă, SUA, 2012. Cu: Booboo Stewart
09.00 Viața văzută de Sam. Documentar, SUA, 2013. Regia: Sean Fine
10.35 Scooby Doo! Masca șoimului albastru. Animație, SUA, 2012
11.55 Băi, care mi-ai șutit mașina? Comedie, SUA, 2000. Cu: Ashton Kutcher
13.20 Pe platourile de filmare
13.50 Familia Crood. Animație, SUA, 2013
15.30 Tabăra cu bucluc. Comedie, SUA, 2007. Cu: Cuba Gooding Jr.
17.00 Așa se scrie istoria! Comedie, SUA, 2013. Cu: Larry David
18.40 Rugul aprins - Partea a II-a. Dramă, Cehia, 2013. Cu: Tatiana Pauhofová

20.00 Naufragiați în Laguna Albastră. Dramă, SUA, 2012. Cu: Indiana Evans, Brenton Thwaites, Denise Richards
21.30 Extra pază-n cartier. Comedie, SUA, 2012. Cu: Ben Stiller, Vince Vaughn, Jonah Hill
23.10 Urzeala tronurilor. - IV, Ep. 3: Eliberatoarea. Aventuri, SUA, 2014.
00.05 Urzeala tronurilor. - IV, Ep. 4: Jurământul. Aventuri, SUA, 2014.
01.00 Ținutul ghețurilor. Thriller, SUA, 2013. Cu: Nicolas Cage, John Cusack, Vanessa Hudgens
02.45 Însărcinați. Dramă, SUA, 2013. Cu: Michelle Monaghan
04.15 Traficanții. Polițist, Islanda, 2012. Cu: Thorvaldur David Kristjansson, Jóhannes Haukur Jóhannesson

TVR 2

08.20 Legendele palatului
09.00 Anul Brâncoveanu
09.05 SOS delfinii ! 10.00 Kile te omoară cu zile 10.10 Memorialul Durerii 11.10 Moartea unui comis voiajor 13.00 Concertele Festivalului Gg Enescu 14.00 Tehnologiile viitorului 15.00 Viața cu Derek 15.25 15.50 5 minute de istorie 16.00 Carabinierii 17.00 O poveste... cu cântec! 17.30 Spectacolul lumii… 18.00 Telejurnal 18.30 Tehnologiile viitorului 19.00 Poștașul din Himalaya 20.00 Anul Brâncoveanu 20.10 Distractis 21.00 Destine ca-n filme 22.00 Orade știri 23.00 Anul Brâncoveanu

AXN

07.55 Mesaje de dincolo 08.50 Conan aventurierul 09.45 Vânătorii de comori 10.45 Comisarul Rex 11.45 Mesaje de dincolo 12.40 Merlin 13.35 NCIS: Anchetă militară 14.30 Sherlock Holmes și Dr. Watson 15.25 Vânătorii de comori 16.25 Conan aventurierul 17.20 Merlin 18.15 NCIS: Anchetă militară 19.10 Comisarul Rex 20.10 Sherlock Holmes și Dr. Watson 21.05 Un vârcolac adolescent 22.00 Un vârcolac adolescent 22.55 Psihologia crimei 00.00 Printre oameni 01.10 Un vârcolac adolescent

ANTENA 3

6.00 Știrile dimineții cu Nadina Câmpean și Marius Ioniță 9.40 Daily Income 10.00 Previziunile zilei cu Sabina Iosub 11.00 Se întâmplă în România cu Maria Coman 12.00 Știri 13.00 Se întâmplă în România cu Maria Coman 14.00 Știri 15.00 Esențial cu Alina Petrescu 17.00 100 de minute cu Alessandra Stoicescu 18.45 La ordinea zilei cu Dana Grecu și Radu Tudor 20.30 Subiectiv cu Răzvan Dumitrescu 21.30 Sinteza zilei cu Mihai Gâdea 23.15 În gura presei cu Mircea Badea 0.00 Știri 1.00 Știri

PRIMA TV

07.00 Mamă la 16 ani 09.00 Walker, polițist texan 10.00 Teleshopping 10.30 Fete de măritat 11.00 Râzi și câștigi 11.30 Trăsniții 12.30 Regina cumpărăturilor 14.00 Trăsniții din Queens 15.00 Sensul vieții 18.00 Știrile Prima TV 19.00 Râzi și câștigi (div.) 19.30 Trăsniții (s) 20.00 Cireasa de pe tort 21.00 Răzbunătorul (thriller, SUA, 2006) 00.00 CSI Crime și investigații (s) 01.00 Trăsniții (s) 01.30 Trăsniții din Queens (s) 02.30 Știrile Prima TV 03.00 Răzbunătorul (thriller, SUA, 2006) 05.00 Danni Lowinski (serial, Germania 2010)

CINEMAX

07:00 Harry și Walter la New York 08.50 Întâlnire cu surprize 10.25 Zidul Dramă 12.10 Spărgătorii 14.05 Un țipăt în noapte 16.05 Război la Pentagon 17.50 Întâlnire cu surprize 19.25 Bătălia anului 21.15 1.000 post Terra 23.00 Riposta (s) Acțiune, SUA, 2013 23.45 Riposta (s) Acțiune, SUA, 2013 00.35 Marnie Thriller, SUA, 1964 02.45 Ospăț sângeros Horror, SUA, 2010. Cu: James Legros, Joshua Leonard 04.35 Accidentul Dramă, Canada, 1997 06.25 Cei mai buni regizori de la Hollywood

B1

09.55 Business B1 la zi 10.00 ȘTIRILE DIMINEȚII (d) 10.55 Business B1 la zi 11.00 EVENIMENTUL ZILEI (d) 12.00 Știrile B1 (d) 13.00 TALK B1 (d) 14.00 ROMÂNIA, ACUM (d) 15.00 Știrile B1 (d) 16.00 ROMÂNIA, ACUM (d) 17.00 BUTONUL DE PANICĂ (d) 18.00 Știrile B1 (d) 19.00 AKTUALITATEA B1 (d) 20.00 BUNĂ SEARA, ROMÂNIA (d) 21.30 SUB SEMNUL ÎNTREBĂRII (d) 23.00 LUMEA LUI BANCIU (d) 00.00 Știrile B1 (d) 01.00 Sub semnul întrebării (r) 02.10 Bună seara, România (r) 03.20 Butonul de panică (r)

ACASĂ

06:00 Bucataria iadului 07.00 Minciuna 08.00 Rosa diamante 09.00 Teleshopping 09.30 Clona 10.30 Teleshopping 10.45 Sot de inchiriat 11.45 Pentru ca te iubesc 12.45 Teleshopping 13.00 Spune-mi ca esti a mea 14.30 Bucataria iadului 15.30 Minciuna 16.30 Rosa diamante 17.30 Clona 18.30 Sot de inchiriat 19.30 Pentru ca te iubesc 20.30 Spune-mi ca esti a mea 22.00 Legaturi riscante 23.00 Casa de alaturi Cu: Maritza Rodriguez 00.00 Lara 02.00 Doctorul casei 02.45 Casa de alaturi 03.30 Lara 05.15 Legaturi riscante

PRO CINEMA

08:30 Acasa in bucatarie 09.30 Doamne de poveste 10.30 Batman: Neinfricat si cutezator 11.00 Batman: Neinfricat si cutezator 11.30 Prietenii tai 12.30 La Maruta 14.00 Hawthorne, episodul 10 15.00 S.O.S. Pericol in larg 17.00 La Bloc 18.00 Prietenii tai 19.00 Hellcats, episodul 1 19.55 La Bloc 21.00 Prietenii tăi 22.00 Antrenament de lux 00.15 In mintea criminalului 01.15 Nikita, sezonul Cu: Maggie Q 02.00 In mintea criminalului 02.45 Nikita 03.30 Lumea Pro Cinema 04.00 Cine A.M.

DIVA

06.00 Anatomia lui Grey 07.00 Cu sânge rece 08.00 Soții de militari 09.00 Neveste disperate 10.00 Camerista din Manhattan 12.00 Legături secrete 14.00 Anatomia lui Grey 15.00 Neveste disperate 16.00 Camerista din Manhattan 17.00 Cu sânge rece 18.00 Soții de militari 20.00 Cu sânge rece 21.00 Răzbunarea dădacei – Thriller, Canada 2012 23.00 Vinerea trăsnită – Comedy, SUA, 2003 01.00 Paradisul lui Michelle 02.00 Camerista din Manhattan 03.00 Legături secrete

ANTENA STARS

06:30 Star magazine 08.3[illegible] Star news 09.00 STAR MATINAL (cu Rocsana Marcu si Razvan Botezatu) 12.00 STAR MAGAZINE 14.00 NECENZURAT (cu Adriana Bahmuteanu) 16.00 STAR MAGAZINE 17.00 Agentul Vip 18.30 STAR NEWS (cu Andra Trandas) 19.00 RAI DA' BUNI (cu Mihai Morar) 21.00 STAR NEWS (cu Andra Trandas) 21.30 AGENTUL VIP (cu Cristian Brancu) 23.45 STAR NEWS (cu Andra Trandas) 00.00 Răi da' buni (reluare) 02.00 Asistentele (reluare) 02.45 Agentul Vip reluare) 04.45 Necenzurat (reluare)

RTL KLUB

06.30 Top Shop 07.00 Desene animate 08.35 Știri 09.08 În fiecare dimineață! 12.45 Astro Show 13.50 Focus 14.25 Budapesta, zi și noapte (rel.) 15.40 Glee (s) 16.45 Moștenirea (s) 17.50 Mentalistul (s) 19.00 Știri 19.55 Focus 20.30 Budapesta, zi și noapte (s) 21.50 Între prieteni (s) 22.25 Pluto Nash 00.15 Știri 24.50 Reflector 01.05 Șeful (s)

REDACȚIA NU ȘI ASUMĂ RESPONSABILITATEA PENTRU EVENTUALELE SCHIMBĂRI

UNIVERSAL

06.00 Experimentul Philadelphia 08.00 Să bricolăm în familie 09.00 CSI: Miami 10.00 Castle 12.00 Să bricolăm în familie 1 13.00 CSI: Miami 14.00 CSI: Miami 15.00 Un zbor de coșmar – Thriller, USA 2012 17.00 Să bricolăm în familie 17.30 Să bricolăm în familie 18.00 CSI: Miami 19.00 Castle 20.00 Arcașul 21.00 CSI: Miami 22.00 Rechinul fantomă – Horror, USA 2013 23.50 Mike și Molly 00.20 Mike și Molly 00.50 Scream 3 – Crimă în trei timpi – Horror, USA 2000 03.00 Arcașul

Premiile de fidelitate JA

Invitat special al tragerii la sorți a fost căpitanul George Pleșca, purtătorul de cuvânt al ISU Arad.

Cpt. George Pleșca a stabilit numele câștigătorilor din iunie 2014 FOTO: IOANA COSTAȘ

ARAD. Concursul „Premiile de fidelitate Jurnal arădean" și-a desemnat, ieri, câștigătorii din luna iulie. Numele norocoșilor au fost stabilite prin tragere la sorți, de către căpitanul George Pleșca, purtătorul de cuvânt al Inspectoratului pentru Situații de Urgență „Vasile Goldiș" Arad. El le-a purtat noroc în special cititorilor noștri din localitățile județului, doar patru dintre plicurile câștigătoare fiind din municipiu.

Iată și numele tuturor celor zece norocoși, în ordinea extragerii plicurilor câștigătoare:

1. **Floarea Pîrva**, loc. Sântana, str. Rodnei nr.74-76;
2. **Teodor Herman**, loc. Semlac nr.1165;
3. **Silvia Copil**, Arad, B-dul Dragalina nr.38 ap.30;
4. **Ioan-Nicolae Bugariu**, loc. Chesinț nr.304;
5. **Silviu Filimon**, Arad, str. Fulgerului nr.15A, bl.Z8, sc.B, ap.3;
6. **Petru Vașar**, loc. Covăsânț nr.784;
7. **Teodor Mladin**, loc. Sântana, str. 8 Martie nr.6;
8. **Vasile Nescovici**, Arad, str. Bihorului, bl.B4-2, ap.5;
9. **Nicolae Matiuț**, loc. Sebiș, str. Someșului nr.64;
10. **Petrache Ghimpu**, Arad, str. Academia Teologică, bl.A1-2, sc.2, ap.19.

Câștigătorii „Premiilor de fidelitate" sunt așteptați joi, 24 iulie, ora 11.00, la sediul redacției (Bulevardul Revoluției nr. 62, etaj II). Ei vor fi recompensați cu câte 150 de lei fiecare. Ridicarea premiului se va face pe baza buletinului/cărții de identitate și a chitanței-abonament.

DIANA DUȚU
diana.dutu@informmedia.ro

Titularizare cu absenți

O parte dintre candidați au renunțat să dea proba scrisă și au ieșit din sala de examen.

ARAD. Peste 100 de profesori care au fost înscriși la examenul de titularizare nu au mai participat ieri la examenul scris. Fie că au fost absenți, 61 de candidați, sau au ieșit din examen. În cea de a doua categorie sunt cei 47 de profesori care au ieșit după o oră, renunțând la susținerea probei scrise. Potrivit declarațiilor purtătorului de cuvânt al ISJ Arad, Mariana Tocaciu, doi dintre cei care au părăsit sala de examen au făcut-o din motive medicale, în timp ce ceilalți 45 din motive personale.

Peste 700 de înscriși

Anul acesta au fost trecuți pe listă 785 de candidați care și-au depus dosarele, din care au fost validați 744 de profesori pentru cele peste 120 de posturi titularizabile, din care 50 în municipiu. Din primele declarații ale celor care au susținut examenul pentru disciplina învățători, subiectele nu au fost foarte grele, dar puțin surprinzătoare. O pondere mare a avut-o partea de didactică, candidații fiind obligați să conceapă un proiect de lecție care le-a dat bătăi de cap. Cei care au participat și la examenul de definitivat și l-au și luat, s-au descurcat mult mai bine cu partea de didactică. Au fost și candidați pentru care subiectele au fost destul de grele. Fiecare speră însă să obțină nota 7, minimum, pentru a putea obține un post titularizabil. Au fost susținute probe la 45 de discipline cu 50 de tipuri de subiecte. **JA-M.A.**

Rezultate

Notele obținute vor fi afișate, potrivit metodologiei, în data de 25 iulie, dar pot fi afișate și mai repede. Contestațiile se vor depune în 25 și 26 iulie, iar rezultatele finale vor fi făcute publice pe 30 iulie.

După patru ore au ieșit din examen FOTO:JA

În operație FOTO: FAN

Doi pe-un loc la secția de chirurgie toracică

ARAD. Doi doctori se luptă pentru ocuparea unui post vacant de medic în specialitatea chirurgie toracică, la Spitalul Clinic Județean de Urgență Arad. Ieri a avut loc prima probă a concursului, cea scrisă. La 28 iulie se va desfășura proba clinică sau practică, rezultatul final al concursului urmând a fi validat la 4 august. Adică la aproape trei luni de la publicarea anunțului de concurs. Odată cu postul de medic la Compartimentul chirurgie toracică al spitalului, au mai fost scoase la concurs cinci posturi de medic stomatolog la Cabinetul de medicină dentară de urgență ce va funcționa în cadrul UPU-SMURD și un post de medic în specialitatea pediatrie, tot în cadrul UPU-SMURD. Pentru aceste șase posturi, calendarul de concurs nu a fost încă definitivat.

JA-D.D.

Fostul sediu al GCA a fost ocupat de boschetari

Focar de infecție cu potențial de scandal pentru vecini, în plin centrul municipiului.

ARAD. Gospodărirea Comunală Arad a fost mutată de acolo, în 2012, după ce clădirea a fost revedicată și atribuită de către instanțele judecătorești fostului proprietar. Din datele pe care am reușit să le obținem proprietarul actual locuiește în Germania. „După ce a fost dată și ultima sentință legată de clădirea de pe Bulevardul Revoluției, am fost mutați la un nou sediu. Am predat pe bază de proces verbal tot ce era acolo, și din acel moment, clădirea nu ne mai aparține" a declarat directorul actual al GCA, Adrian Păcurariu.

E proprietate privată

Spațiul respectiv a devenit proprietate privată și ca atare e greu chiar și pentru autoritățile locale să intervină. Totul depinde de actualii proprietari care ar putea schimba situația. Autoritățile pot să le aplice o amendă proprietarilor, în cel mai rău caz, dar nu pot intra pe terenul și în casa respectivă pentru a-i alunga pe boschetarii de acolo. Și ei probabil că știu aceste lucruri pentru că nestingheriți intră pe proprietatea altuia, rup gardurile și adună mizeria. Legea pare neputincioasă în fața lor pentru că, în mod paradoxal, sunt protejați chiar de lege. Chiar dacă nu sunt ei proprietari, se comportă ca atare, cel puțin până cei care au dobândit de drept acest imobil și curtea aferentă nu rezolvă situația. **JA-M.A.**

Și alte locații

Această clădire nu este singura unde boschetarii fac legea. Orice imobil abandonat orice pivniță care pare a fi a nimănui este ocupată imediat și cei care au ghinionul de a locui în apropiere sunt terorizați de cei care se fac stăpâni fără acte pe casa altora.

O clădire ocupată de boschetari FOTO:JA

Loredana Groza, la Zilele Aradului

Loredana FOTO: FAN

ARAD. Nu vor fi mari schimbări, nu vor veni nume grele din muzica internațională, nu vor fi foarte multe evenimente noi sau spectacole nemaivăzute, dar tot va fi atmosferă de sărbătoare. E vorba de Zilele Aradului 2014, manifestare întinsă pe mai mult de o săptămână și care le oferă arădenilor câte un pic din fiecare tip de distracție. Programul dedicat sărbătorii orașului nu a fost încă definitivat dar câteva dintre evenimentele gândite de organizatori, deși nu sunt pe deplin bătute în cuie, sunt cunoscute. De pildă, Filarmonica va avea și cu această ocazie o misiune grea în Parcul de la Pădurice (deja a doua casă a instituției), iar concertele din cartiere, cu muzică populară, par a fi nelipsite. Și alte manifestări de anii trecuți s-au dovedit a fi în continuare pe gustul organizatorilor, chiar dacă nu s-au bucurat de un succes fulminant.

Se pare, de asemenea, că Primăria Arad nu a vrut să încerce nimic nou, ci a preferat să opteze pentru evenimentele deja testate. Așa cum este cazul concertului de la ștrandul Neptun, unde, se spune, capul de afiș va fi Loredana, care îi va încânta pe arădeni cu parte din concertul gândit pentru cel mai recent turneu al său.

Târgul de vară de pe Bulevarul Revoluției, organizat tot cu ocazia Zilelor Aradului, s-ar putea, însă, muta într-o altă locație(de pildă Piața Avram Iancu), motivul fiind simplul fapt că se lucrează pe prea multe străzi din centru iar închiderea tronsonului ar bulversa prea mult circulația din oraș. În cel mai scurt timp, Primăria va trebui totuși să facă public programul dedicat zilelor orașului. **JA- A.B.**

Țolea: „Politica fiscală e falimentară"

Adrian Țolea atacă dur politica fiscală a Guvernului Ponta pe care o consideră extrem de dăunătoare țării.

ARAD. Adrian Țolea este de părere că politica fiscală a Guvernului Ponta este dăunătoare societății românești. „Măsurile fiscale ale Guvernului Ponta își dovedesc astăzi efectul de bumerang. Execuția bugetară pe primele cinci luni ale anului demonstrează o deficiență tot mai mare în colectarea încasărilor bugetare. În luna mai este de 3,7% față de 4,4% pe primele patru luni ale anului. Guvernul Ponta și-a stabilit drept țintă de creștere a veniturilor de 8% pentru anul acesta", a declarat Țolea.

Cu tot cu taxa de stâlp

Politicianul susține că situația este cu atât mai gravă cu cât luna mai cuprinde inclusiv încasările din taxa pe stâlp și taxa de șapte eurocenți introdusă pe litrul de combustibil: „Aceste două taxe trebuia să aducă în luna mai 2014 un plus de venituri de 900 milioane lei. Din încasări rezultă un minus de 800 milioane lei la bugetul de stat. Este clar că taxa de 7 eurocenți a generat evaziune fiscală, încasările la buget fiind mai mici decât anul trecut", a completat Adrian Țolea.

Țolea a mai spus și faptul că Guvernul Ponta nu stă bine nici în cazul sumelor primite de la UE, „înregistrându-se un minus de 400 de milioane lei față de aceeași perioadă din 2013". Și tot politicianul mai acuză faptul că „pentru a se încadra în deficitul bugetar pe primele 5 luni, Victor Ponta a făcut ceea ce știe mai bine: a sacrificat investițiile punând în pericol locurile de muncă din sectorul privat. Investițiile pe primele cinci luni din 2014 sunt mai mici cu 3,2 miliarde lei față de aceeași perioadă a anului 2014. Investițiile de la bugetul de stat au fost mai mici cu 49,4% iar cele finanțate din fonduri europene cu 15,5%".

Adrian Țolea FOTO:JA

Adrian Cioroianu (re)vine la Arad

ARAD. La aproximativ un an de când și-a lansat, la Arad, romanul „Adulter cu smochine și pescăruși", Adrian Cioroianu revine în orașul nostru. De data aceasta, cu „Cea mai frumoasă poveste. Câteva adevăruri simple despre istoria românilor", o carte publicată la Curtea Veche Publishing. Prezentarea volumului va avea loc vineri, 25 iulie, în Sala „Ioan Slavici" a Consiliului Județean Arad (B-dul Corneliu Coposu, nr. 22).

Împreună cu TVR, Cioroianu a realizat un serial de 101 episoade din istoria noastră. Fiecare astfel de episod spune o poveste, în numai 5 minute de film. Paginile cărții reprezintă, adaptate, scenariile propuse pentru aceste scurte documentare. Sunt povești reale, despre o lume reală - sau despre fantasmele românilor dintr-o epocă sau alta. **JA-D.D.**

JURNAL ARĂDEAN

Polițiștii în control FOTO: I.C.

Zeci de permise auto reținute de polițiști

ARAD. În 48 de ore, polițiștii rutieri au efectuat, atât în municipiu, cât și pe raza județului, mai multe acțiuni, având ca scop prevenirea și combaterea accidentelor rutiere. Pentru neregulile constatate, polițiștii au aplicat peste 600 de sancțiuni contravenționale, în valoare totală de aproximativ 135.000 de lei. De asemenea, au fost reținute 30 permise de conducere și 10 certificate de înmatriculare. **JA – I.C.**

47

de misiuni au executat subunitățile ISU Arad în acest weekend. Este vorba despre patru incendii, o misiune de descarcerare, o misiune de asanare muniție neexplodată, două misiuni de asigurare a unor evenimente publice de amploare în vederea prevenirii unor potențiale situații de urgență și 39 de misiuni de acordare a asistenței medicale de urgență. **JA – I.C.**

Conducea fără permis și sub influența băuturilor alcoolice

PÂNCOTA. La sfârșitul săptămânii trecute, polițiștii de la Poliția orașului Pâncota au depistat în trafic o persoană care a săvârșit infracțiuni la regimul circulației rutiere.

Este vorba despre C.I., de 35 de ani, din Șiria, care a fost oprit de polițiști pe raza localității Pâncota. În urma verificărilor efectuate, oamenii legii au constatat că șirianul conducea un autoturism fără a poseda permis de conducere pentru nicio categorie de vehicule. Totodată, în urma testării bărbatului cu aparatul alcooltest a rezultat o valoare de 1,21 mg/l alcool pur în aerul expirat.

Potrivit reprezentanților Inspectoratului de Poliție Județean Arad, „pe numele celui în cauză a fost întocmit un dosar de cercetare penală sub aspectul săvârșirii de infracțiuni la regimul circulației rutiere". **JA – I.C.**

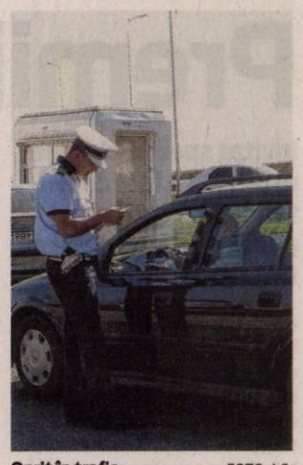

Oprit în trafic FOTO: I.C.

Nu se dau bani la Zăbrani

Localnicii din Zăbrani ale căror case au fost inundate în urmă cu o săptămână nu vor primi despăgubiri.

Localnicii din Zăbrani se pregătesc, din nou, de ploi FOTO: V.OBȘITOȘ

ZĂBRANI. În urmă cu o săptămână, comuna Zăbrani a avut de suferit de pe urma ploii căzute atunci. Casele și grădinile mai multor localnici au fost inundate de apă, după ce canalul care trece prin mijlocul comunei „s-a umflat" și s-a revărsat. Dezastrul i-a luat pe nepregătite, iar oamenii nu au știut cum să procedeze, ce să facă. Ajutați de autoritățile locale și de Serviciului Voluntar pentru Situații de Urgență Zăbrani, localnicii au pus saci de nisip în calea apelor.

Vineri, reprezentanții Comitetului Județean pentru Situații de Urgență al Județului Arad, Prefecturii Arad, Inspectoratului pentru Situații de Urgență Arad, Consiliului Județean Arad, Inspectoratului în construcții, Serviciului Voluntar pentru Situații de Urgență Arad și reprezentanții Primăriei Zăbrani au tras linie și au făcut bilanțul caselor afectate de inundație.

Nicio șansă

Șapte locuințe au fost cel mai grav afectate de apa canalului revărsat. În aceste case, electrocanicele, mobilierul și pardoselile sunt nefuncționale și distruse. 44 de grădini au fost inundate, parțial sau total, potrivit bilanțului. Drumul care trece prin zona Valea Zăbraniului a fost, de asemenea, afectat de ape, terasamentul surpându-se în urma ploilor.

Proprietarii caselor afectate de ape nu vor primi, însă, despăgubiri, deoarece legea prevede că doar locuințele a căror structură de rezistență este afectată, vor primi bani. În aceste condiții, viceprimarul comunei Zăbrani, Codrean Dănuț ne-a spus că va propune la următoarea ședință de consiliu, în limita posibilităților, un ajutor bănesc pentru cei ale căror case au fost inundate de ape. Pentru că se anunță, din nou, vijelii și furtuni, viceprimarul comunei Zăbrani ne-a precizat faptul că „suntem pe poziții. Avem motopompe, saci cu nisip pentru că se anunță iar ploi". **JA – I.C.**

Modificări la canalul

Se pare că, de-a lungul timpului, localnicii prin a căror grădină trece canalul de irigații, au efectuat modificări ale acestuia.

Casă din Odvoș, în flăcări

ODVOȘ. Acoperișul unei case din satul Odvoș a fost cuprins de flăcări duminică seara, vecinii fiind cei care au sunat la numărul de urgență 112. Potrivit informațiilor pe care le deținem, în momentul izbucnirii incendiului, proprietarii casei se aflau în imobil. Aceștia nu au văzut și nu au știut că le-a luat casa foc, aflându-se în capătul celălalt al locuinței. Din fericire, cei doi soți au ieșit la timp din imobil. La fața locului a fost trimisă o autospecială de stingere cu apă și spumă cu cinci subofițeri. Pentru că incendiul era deja generalizat la întreg acoperișul, pompierii au cerut în sprijin o autospecială de stingere de mare capacitate. Focul s-a extins cu repeziciune și la camerele imobilului. Pompierii au reușit să limiteze focul în aproximativ 45 de minute. Incendiul a fost lichidat după aproape trei ore de intervenție.

Cauza

În urma cercetărilor efectuate de pompieri s-a stabilit și cauza probabilă a incendiului: coș, canal sau burlan de evacuare a fumului neizolat sau deteriorat. Se pare că proprietarii casei au făcut foc în soba din baie, iar burlanul, care era deteriorat sau neizolat, a luat foc.

Incendiu violent

„În urma unui apel în sistemul unic de urgență 112, Garda de intervenție nr. 1 Bârzava s-a deplasat, cu un echipaj și o autospecială de stingere cu apă și spumă în satul Odvoș, comuna Conop, pentru stingerea unui incendiu ce se manifesta la o locuință particulară. În momentul sosirii echipajului, incendiul se manifesta violent, cu flacără și generalizat la întregul acoperiș al construcției, propagat la camerele de locuit. A fost solicitată în sprijin o a doua autospecială de capacitate mărită. Incendiul a fost limitat și izolat după aproximativ 45 de minute de intervenție și lichidat după aproximativ 3 ore", a declarat căpitanul George Pleșca, purtătorul de cuvânt al Inspectoratului pentru Situații de Urgență Arad. **JA – I.C.**

Un arădean a ajuns cu taxi-ul sub roțile trenului

Mașina a fost făcută praf în urma impactului cu trenul FOTO: R.J.

PIȘCHIA. Un bărbat de 44 de ani, din Lipova, care conducea un taximetru a scăpat ca prin urechile acului, luni dimineață, după ce mașina pe care o conducea a fost lovită de tren, la doar câțiva kilometri de Timișoara, în localitatea Pișchia. Deși autovehiculul a fost complet distrus, șoferul a scăpat cu viață. Acesta se afla la volanul unui taxi cu numere de Arad, când la trecerea la nivel cu calea ferată din Pișchia nu s-a asigurat și a fost lovit în plin de trenul are circulă pe relația Radna - Timișoara, fiind târât câțiva zeci de metri înspre haltă.

Șoferul se afla singur în mașină în momentul accidentului și se întorcea în județul Arad. La fața locului au ajuns mai multe echipaje de intervenție, iar pompierii de la descarcerare s-au chinuit minute în șir pentru a-l scoate pe bărbat dintre fiarele contorsionate ale mașinii. Acesta a fost transportat în stare gravă la spital.

Oamenii legi au deschis o anchetă pentru a stabili cu exactitate circumstanțele în care s-a produs accidentul. **JA – R.J.**

Nicolae Ioțcu și Cătălin Predoiu, pe Muntele Găina

ARAD. Președintele Consiliului Județean Arad, Nicolae Ioțcu, și Cătălin Predoiu, candidatul PDL pentru președinția României, au participat la Târgul de Fete de pe Muntele Găina, reprezentând atât PDL, cât și PNL. Cei doi au fost liderii unei delegații care a participat la depunerea de coroane, după care au vizitat standurile meșterilor populari care au participat la eveniment. „Predoiu a urcat pe munte pe la Hălmăgel, fiind însoțit de Nicolae Ioțcu și alți membri ai delegației arădene, printre care se numără consilierii județeni Dorina Chambre și Mircea Onea, dar și primari ai localităților din județul Arad aflate în vecinătatea Muntelui Găina", au anunțat reprezentanții Consiliului Județean Arad. **JA-A.G.**

În vizită FOTO: JA

Fetița de 4 ani, salvată de la înec, a ieșit din comă

ARAD. A ajuns la spital în stare foarte gravă, sâmbătă, după ce a căzut într-un bazin al ștrandului Neptun. Fetița de 4 ani a fost resuscitată minute în șir după ce a fost scoasă din apă. Echipajul SMURD a intubat-o și a transportat-o la spital. Fetița a respirat doar cu ajutorul aparatelor. Medicii au fost rezervați în ceea ce privește un prognostic, însă copila i-a uimit cu recuperarea sa.

Reprezentanții Spitalului Județean Arad spun că recuperarea fetiței este spectaculoasă. Aceasta respiră, de ieri, fără ajutorul aparatelor, însă nu este foarte coerentă. Fata rămâne în continuare internată la secția ATI.

Sâmbătă după-amiază, fetița, care se afla cu părinții la ștrandul Neptun, a căzut într-un bazin de lângă tobogane. Oamenii care se aflau la plajă pe ștrand și-au dat seama că micuța nu știe să înoate și au scos-o din apă. Un medic de anestezie - terapie intensivă și o asistentă de la UPU Arad, care se aflau în timpul liber, la plajă, au resuscitat-o pe fetița de patru ani până la sosirea echipajului SMURD. **JA-I.C.**

200.000 de litri de apă pe străzile Aradului

ARAD. A venit, totuși, vara. Și odată cu ea au demarat și operațiunile de stropire de străzi. O activitate demarată în forță de SC Polaris M Holding SRL la finele săptămânii trecute. De atunci, potrivit societății, zilele caniculare de vară au fost combătute cu ajutorul a patru mașini cu cisterne destinate stropirii carosabilului cu apă.

„Încă de la finele săptămânii trecute, utilajele societății noastre, alocate acestei activități, au udat străzile Aradului cu aproape 200.000 de litri de apă pe zi. (...) Cele patru utilaje au ajuns la alimentat chiar și de cinci ori pe zi, fiecare dintre cisterne înmagazinând 9.000 de litri de apă", spun reprezentanții Polaris.

Acțiunea va continua și pe viitor, conform informării SC Polaris M Holding, în fiecare zi de vară, când temperaturile de afară vor depăși 25 de grade Celsius. Intervenția are loc de obicei între orele 9.00-20.00, pe principalele artere de circulație din Arad și pe străzile mari din cartiere, unele dintre acestea fiind udate și de trei-patru ori pe zi. **JA- A.B.**

POLARIS M HOLDING

COMUNICAT

PRIMĂRIA MUNICIPIULUI ARAD împreună cu S.C. Polaris M Holding S.R.L. anunță începerea acțiunii de dezinsecție, pe raza municipiului Arad, care va fi executată cu substanțe omologate de către Ministerul Sănătății.
Substanțele nu afectează oamenii și animalele și are efect strict asupra țânțarilor.
Întrucât lucrările pot fi executate numai în condiții meteo favorabile, S.C. Polaris M Holding S.R.L. anunță că această operațiune va fi demarată în data de 24.07.2014. Dacă starea vremii o va impune, acțiunea se va putea prelungi până în data de 31.07.2014.
Tratamentele vor fi efectuate cu ajutorul aviației utilitare.
(7532 - H 580184) **CONDUCEREA**

Sport

„Normal ar fi să ne primească pe noi în liga a II-a, căci avem condiţii"

Gheorghe Feieş, preşedinte de onoare Naţional Sebiş

48

puncte ATP şi un cec în valoare de 1.800 de dolari a obţinut perechea Marius Copil/Serghei Stahovski (România/Ucraina), după ce a pierdut finala probei de dublu de la Binghamton (SUA; premii 50.000 de dolari). Copil şi Stahovski au fost învinşi în ultimul act de perechea britanică Daniel Cox/Daniel Smethurst, scor 6-7 (3/7), 6-2, 10-6.

Univest Arad, locul 5 în Cupa României la oină

MAMAIA. Gruparea Univest Arad a ocupat locul 5 în cadrul Cupei României la oină pe plajă (!), desfăşurată pe stadionul „Cleopatra". Arădenii au cedat partidele din Grupa A a competiţiei de la malul mării, la care au participat 6 formaţii, cu scorurile de 12-25 cu Straja Bucureşti şi 16-18 cu Biruinţa Gherăeşti (jud. Neamţ), competiţia revenind echipei Tomis Constanţa, după ce a învins în finală pe Straja Bucureşti cu scorul de 23-15.

JA a dat campionul la „Cupa Presei" la table!

ARAD. A devenit deja o obişnuinţă ca un reprezentat al Jurnalului Arădean să câştige competiţiile presei la diferite ramuri sportive. În week-end, într-o ambianţă de excepţie şi alintaţi de briza Mureşului, reprezentanţii instituţiilor de presă din Arad şi-au dat întâlnire pe terasa restaurantului „Perla Mureşului", pentru prima ediţie a Cupei Presei la table. Colegul nostru Leo Sfâra s-a dovedit cel mai valoros, clasându-se pe prima treaptă a podiumului, după 5-1 în finala cu Dragoş Salveţiu (Arq), bronzul revenindu-i lui Călin Mnerie (SportArad), 5-0 în finala mică cu Teofil Grădinaru (Flacăra Roşie), organizatorul competiţiei, alături de Dan Coita (AradReporter).

În drumul său spre trofeu, campionul a trecut de: Dan Lazăr (scor 5-1), Simion Todoca (5-2), Călin Moga (5-4), pierzând cu Teofil Grădinaru (2-5), în grupe, şi 5-1 cu Mnerie, în semifinale.

Premiile au constat în cutii pentru jocul de table şi şah, diplome de participare, dar şi alte delicatese oferite de către gazdele de la „Perla Mureşului".

Următoarea întâlnire a jurnaliştilor pe terenul de sport este programată cu ocazia Trofeului „Ilie Năstase", programat între 2-10 august, în incinta bazei „Activ". **JA – D.L.**

Toţi participanţii au fost câştigători FOTO: D.L.

A făcut furori la Europene!

Bernadett Balint, triplă medaliată la Campionatele Europene din Italia.

Bernadett Balint a ratat „la mustaţă" cea mai strălucitoare medalie în proba de dublu mixt FOTO: EPA

RIVA DEL GARDA. Delegaţia României a încheiat cu un bilanţ de 11 medalii Campionatele Europene de tenis de masă rezervate cadeţilor şi juniorilor desfăşurate la Riva del Garda (Italia). Trei dintre acestea au avut în spate şi munca sportivei Bernadett Balint, legitimată la CS Municipal Arad.

Cel mai lung parcurs, pentru sportiva care în această vară a reuşit un transfer la o grupare de primă ligă din Germania, s-a înregistrat în proba de dublu mixt, unde a făcut pereche cu maghiarul Nandor Ecseki. În semifinale, cuplul româno-maghiar a trecut de perechea turcă Gunduz/Uzel, scor 3-1 (-10, 7, 7, 6), pentru ca în ultimul act să cedeze, la mare luptă, scor 2-3 (9, 9, -8, -9, -10) în faţa croaţilor Pucar/Radovac, după ce a condus cu 2-0 la seturi!

Bronzul a venit, pentru eleva lui Cristian Dodean, la dublu feminin, în pereche cu israelianca Trosman, scor 2-3 în semifinale cu Radovac/Bajor (Croaţia/Polonia), şi în proba pe echipe, unde România a trecut în finala mică de Rusia, scor 3-2, Balint contribuind cu două succese.

Singurul tablou în care sportiva originară din Sfântu Gheorghe nu a reuşit să urce pe podium a fost cel de simplu, nemţoaica Chantal Mantz (câştigătoarea titlului european) barându-i drumul în faza sferturilor de finală, scor 3-4 (6, 9, -9, -7, 7, -5, -8).

Jucătoarea care în 2012 a fost desemnată sportiva anului în judeţul Arad traversează în acest an o perioadă fastă a carierei, câştigând primul trofeu în Circuitul ITTF ProTour, în Cehia, sau titlul de vicecampioană a României în Superliga Naţională, alături de colegele de la CS Municipal Arad. Sezonul poate fi încununat în decembrie, când Balint se va afla la Shanghai pentru Campionatul Mondial de juniori. „Ne bucură aceste rezultate. Sperăm să calce pe urmele Danielei Dodean", spune Vasile Păltineanu, directorul CS Municipal Arad. **JA – D.L.**

Poziţia 11 în Circuitul ITTF

Bernadett Balint se clasează pe locul 11 în ierarhia junioarelor din Circuitul ITTF ProTour 2014, cu un total de 1728 de puncte, fiind cea mai bine situată tenismenă din România. Pentru a ajunge însă la turneul final ea are nevoie de prezenţă la competiţii pe două continente.

Sebişenii tânjesc după liga a II-a

Primarul Gheorghe Feieş spune că echipa sa este compatibilă cu liga secundă şi ar fi corect să fie invitată în campionat.

SEBIŞ. Lucrurile nu sunt deloc clare nici la liga secundă nici la a III-a. La Federaţia Română de Fotbal e o harabură totală şi nu se ştie nici acum cine sunt echipele care vor fi prezente în viitorul campionat în cele două eşaloane. Este clar, două serii de 14 echipe, în liga secundă, nu se pot face, dacă nu vor fi invitate câteva echipe: retrogradate, excluse, ori cele mai valoroase în eşalonul terţ. Ultima formaţie care a declarat forfait este Minerul Motru, aşa că seria vest nu va avea cum să numere 14 echipe. Dar, cei de la LPF 2 susţin că nu se vor face invitaţii.

Unul din cluburile care stau la pândă este Naţional Sebiş. Nu de acum, ci de ceva vreme. Primarul şi preşedintele de onoare, Gheorghe Feieş susţine că echipa sa e pregătită să urce un eşalon.

Vor să nu retrogradeze

Feieş ştie de ce lucrurile sunt lăsate la voia întâmplării. „Conducătorii din liga secundă urmăresc să nu mai retrogradeze nimeni, să fie bătaie doar la promovare. Aşa gândesc ei, însă nu trebuie să uite că s-au votat două serii de 14 echipe. Nu-i corect să fie readuse în campionat echipe excluse, în insolvenţă sau nu ştiu cum. Ce, se revigorează după trei etape? Nu, din contra, vor abandona competiţia. Vă spun şi acum că Naţional Sebiş este compatibilă, din toate punctele de vedere, cu liga a II-a" - ne-a declarat Gheorghe Feieş.

I. Radu vrea în Liga a II-a FOTO: JA

Pregătiri pentru Festivalul Şahului

Ediţia a VII-a, care devine Banca Feroviară Open, se va desfăşura între 4 şi 10 august şi va fi un eveniment în România.

ARAD. Festivalul de şah al Aradului, ajuns la ediţia a VII-a, va avea loc între 4 şi 10 august la Sala Polivalentă. Cunoscut tradiţional ca Arad Open, turneul devine în acest an Banca Feroviară Open şi se anunţă a fi din nou unul din cele mai mari evenimente de şah ale anului în România. Timp de o săptămână, vom asista la un adevărat festival al sportului minţii, pe lângă turneul principal şi cele trei turnee de copii (U8, U10 şi U12) vor fi multe alte evenimente paralele: demonstraţii şi simultane, turnee de blitz, blitz perechi, klotz sau Fischer Random.

Participanţi din 15 ţări

La openul principal s-au înscris deja aproape 200 de jucători din 15 ţări, între care şi 10 mari maeştri, trei din aceştia având ELO peste 2600, ceea ce face ca ediţia din acest an să fie cea mai puternică valoric dintre toate ediţiile de până acum. Fondul de premiere a crescut şi în acest an, existând numeroase premii pentru jucătorii amatori, chiar şi pentru cei neclasificaţi. Toate detaliile despre taxe si premii le găsiţi pe pagina de Internet oficială a concursului, www.aradopen.com.

Legitimaţi până la start

„La festival poate să participe orice iubitor al şahului, iar jucătorii nelegitimaţi se vor putea legitima la unul din cluburile arădene până în chiar ziua începerii concursului. Festivalul de şah nu putea avea loc fără sprijinul principalilor parteneri: Banca Feroviară, Astra Vagoane Călători, Univ. «Aurel Vlaicu» şi autorităţile locale", afirmă Alin Câmpeanu, preşedintele Şah Club Vados Arad. **JA – D.L.**

Fed Cup Junior poposeşte la Arad

România va da piept cu Bosnia Herţegovina, Olanda, Serbia, Suedia şi Ucraina, pentru un loc la Granville.

ARAD. Pentru al treilea an consecutiv, la Arad, are loc una dintre cele 4 grupe ale European Summer Cup la tenis de câmp, un Fed Cup pentru tenismenele care se pregătesc să-şi ia adio de la juniorat.

Conform deciziei Federaţiei Internaţionale de Tenis (ITF), între 30 iulie - 1 august, în incinta bazei UTA - Tenis Profi (director de turneu Ovidiu Fereşteanu), 6 reprezentantive Under 18 se vor întrece pentru două locuri care asigură calificarea la turneul final, programat în 4-6 august, la Granville (Franţa). Alături de România, care va conta, probabil, pe Ioana Roşca, Ioana Ducu (cuplul care a câştigat ediţia din acest an de la Roland Garros) şi Gabriela Ruse, vor mai participa: Bosnia Herţegovina, Olanda, Serbia, Suedia şi Ucraina.

Celelalte 3 grupe au loc, în aceeaşi perioadă, la: Most (Cehia), Mesagne (Italia) şi Denizli (Turcia). **JA – D.L.**

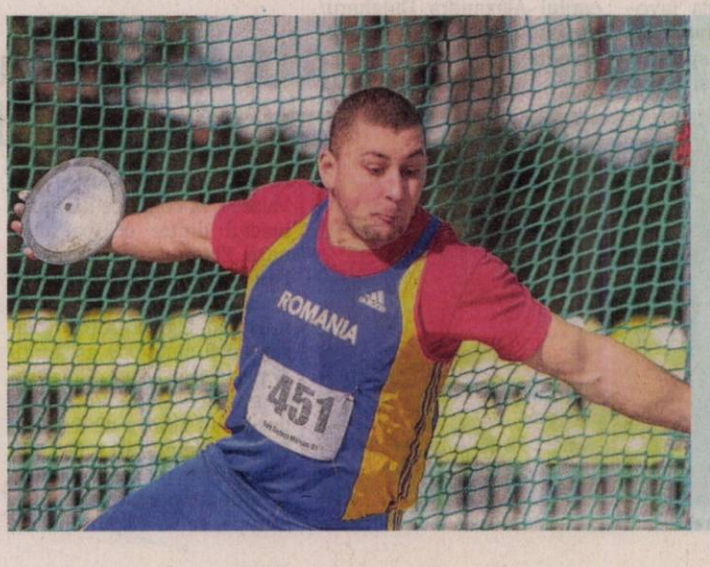

Campion de două ori

Andrei Gag şi-a reconfirmat valoarea la CN de atletism pentru tineret şi seniori, desfăşurate în week-end la Piteşti. Elevul lui Ioan Oprea s-a impus la seniori, atât în proba de disc, cu o aruncare ce a măsurat 59,17 metri, cât şi la greutate, cu 18,78 metri, adjudecându-şi astfel două titluri naţionale. FOTO: FAN

JURNAL ARĂDEAN

Negredo ar putea rata noul sezon

FOTBAL. Fotbalistul echipei Manchester City, Alvaro Negredo, a suferit o fractură de metatars la un meci amical disputat cu Hearts of Midlothian, scor 2-1, şi ar putea fi indisponibil trei luni. Negredo s-a accidentat în prima repriză a partidei cu Hearts. Spaniolul a anunţat, luni, că a suferit o fractură. „Vreau să vă anunţ că pentru mine urmează câteva luni grele, am suferit o fractură la al cincilea metatars şi voi fi departe de teren câteva luni! Voi reveni mai puternic ca niciodată", a precizat sportivul. Alvaro Negredo este legitimat la Manchester City din vara anului 2013. **SURSA: MEDIAFAX**

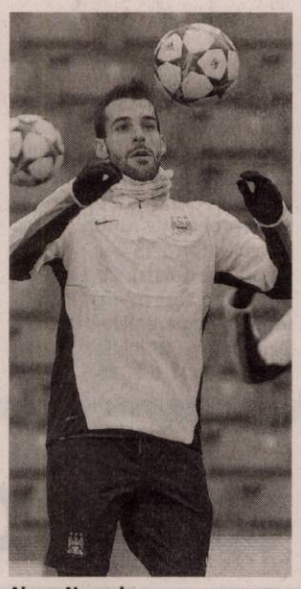

Alvaro Negredo FOTO: EPA

Au învins FOTO: EPA

Americanii, lideri în Liga Mondială

VOLEI. Echipa Statelor Unite a câştigat Liga Mondială la volei masculin, întrecând Brazilia cu 3-1 (31-29, 21-25, 25-20, 25-23), în finala disputată la Florenţa. După ce au câştigat un prim set foarte disputat, americanii l-au cedat pe al doilea, dar au revenit în special graţie prestaţiilor lui Taylor Sandor (24 puncte) şi Matthew Anderson (23 puncte), ajudecându-şi următoarele două seturi şi victoria. Brazilia, naţiunea cea mai titrată din competiţie, a ratat câştigarea celui de-al zecelea titlu. În meciul pentru locul 3, Italia a învins reprezentativa Iranului, cu 3-0.

SURSA: AGERPRES

Lucescu: „Agenţii nu au lăsat jucătorii în Ucraina"

FOTBAL. Antrenorul echipei Şahtior Donetk, Mircea Lucescu, a declarat, luni, că jucătorii care au plecat de la echipă de teama situaţiei tensionate au refuzat să revină în Ucraina la sfaturile impresarilor. „Este necesar să explic ce s-a întâmplat. Nu a fost dorinţa jucătorilor, ci munca agenţilor. Cu câteva ore înaintea meciului cu Olympique Lyon a apărut Kia (n.r. - impresarul britanic de origine iraniană Kia Zhoorabkhian). Şi după meci, la două noaptea, i-a luat pe jucători. Pe cei foarte talentaţi: Teixeira, Douglas, Fred. Ceilalţi nu sunt atât de importanţi. A încercat să facă la fel cu Adriano, Ilsinho, Marlos şi Taison. Dar ei au refuzat. Scopul lui este să-i facă pe jucători liberi de contract şi să câştige bani. Vrea să se folosească de situaţia din ţară şi să ia jucătorii liberi", a spus Lucescu. **SURSA: MEDIAFAX**

Eliminare rapidă la Baku

TENIS. Jucătoarea Alexandra Cadanţu a fost eliminată, luni, în primul tur al turneului WTA de la Baku, dotat cu premii în valoare totală de 250.000 de dolari. Cadanţu a fost învinsă de elveţianca Stefanie Voegele, scor 6-1, 6-4, într-o oră şi 23 de minute.

Dacă ar fi trecut de primul tur, Alexandra Cadanţu ar fi putut să o aibă ca adversară în runda următoare pe Sorana Cîrstea, principala favorită. Cîrstea o întâlneşte în runda inaugurală pe sportiva tunisiană Ons Jabeur şi dacă o va învinge pe aceasta va juca apoi cu Voegele.

La turneul de la Baku a mai participat Alexandra Dulgheru, care a jucat în primul tur cu Pauline Parmentier (Franţa), cedând cu scorul de 6-4, 6-1, după o oră şi 29 de minute. De asemenea, la dublu concurează Raluca Olaru, care face pereche cu sportiva israeliană Shahar Peer. Cele două întâlnesc în primul tur cuplul Alexandra Dulgheru/ Katarzyna Piter (România/ Polonia).

SURSA: MEDIAFAX

Alexandra Cadanţu a fost eliminată în primul tur la Baku FOTO: EPA

Halep se păstrează pe podium

Simona Halep se menţine pe locul 3 în clasamentul WTA.

TENIS. Jucătoarea de tenis Simona Halep se menţine pe locul 3, cu 6.785 de puncte, în clasamentul WTA dat publicităţii luni, informează site-ul wtatennis.com. Halep este devansată în clasamentul de simplu de sportiva americană Serena Williams - 9.231 de puncte şi de jucătoarea chineză Na Li - 6.960 de puncte.

În ierarhia pe acest an (Road to Singapore), care contează în vederea participării la Turneul Campioanelor de la Singapore, Simona Halep este în continuare pe locul doi, după rusoaica Maria Şarapova, la 11 puncte de aceasta. Halep are 4.869 de puncte, iar Şarapova 4.880 de puncte.

Clasamentul WTA de simplu, primele 200 de poziţii, le mai include pe româncele Sorana Cîrstea - menţinere pe locul 29 (1.521 de puncte), Monica Niculescu - urcare de pe locul 59 pe 58 (935 de puncte), Irina-Camelia Begu - coborâre de pe 63 pe 64 (888 de puncte), Alexandra Dulgheru - urcare de pe 99 pe 96 (637 de puncte), Alexandra Cadanţu - coborâre de pe 125 pe 131 (469 de puncte) şi Cristina-Andreea Mitu - coborâre de pe 181 pe 194 (297 de puncte).

Simona Halep rămâne o pretendentă serioasă la fotoliul de lider FOTO: EPA

În ierarhia de dublu, cel mai bine clasată sportivă din România este Monica Niculescu, care se menţine pe locul 42, cu 1.850 de puncte. În top 100 se mai află Irina-Camelia Begu, care se menţine pe locul 70 (1.204 puncte) şi Ioana-Raluca Olaru - coborâre de pe 85 pe 88 (938 de puncte).

La masculin, tenismanul Florin Mergea, care a câştigat proba de dublu de la Hamburg împreună cu croatul Marin Draganja, a urcat şapte locuri în clasamentul ATP de dublu. Mergea se află acum pe locul 34, cu 2.479 de puncte. Cel mai bine clasat român în această ierarhie este Horia Tecău, care se menţine pe locul 30, cu 2.790 de puncte. La simplu, Victor Hănescu a coborât o poziţie şi se află pe locul 129, cu 482 de puncte, Adrian Ungur a urcat de pe 161 pe 159, cu 350 de puncte, iar Marius Copil a coborât de pe 160 pe 162, cu 338 de puncte. **SURSA: MEDIAFAX**

Top 10 WTA

1.	Serena Williams (SUA)	9.231 puncte
2.	Na Li (China)	6.960
3.	Simona Halep (România)	6.785
4.	Petra Kvitova (Cehia)	6.070
5.	Agnieszka Radwanska (Polonia)	5.330
6.	Maria Şarapova (Rusia)	4.881
7.	Eugenie Bouchard (Canada)	4.460
8.	Angelique Kerber (Germania)	4.365
9.	Jelena Jankovici (Serbia)	3.900
10.	Victoria Azarenka (Belarus)	3.812

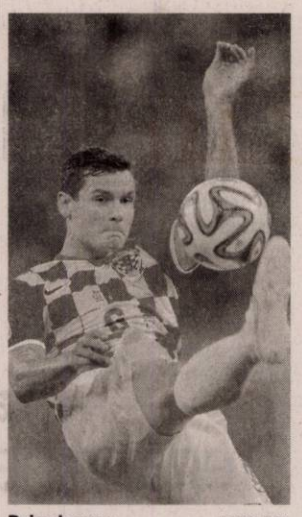

Dejan Lovren FOTO: EPA

A optat pentru „cormorani"

Fundaşul Dejan Lovren va evolua la FC Liverpool.

FOTBAL. Fundaşul croat al echipei Southampton, Dejan Lovren, în vârstă de 25 de ani, va evolua la gruparea engleză FC Liverpool, „cormoranii" urmând să plătească în schimbul său 20 de milioane de lire sterline (aproximativ 25,2 milioane de euro), informează mirror.co.uk. Southampton a acceptat deja oferta înaintată pentru Lovren, care a mai evoluat la Dinamo Zagreb, Inter Zapresici şi Olympique Lyon, fundaşul croat mai având de stabilit doar detalile contractuale. El s-ar putea alătura lotului echipei de săptămâna viitoare, în stagiul de pregătire din Statele Unite ale Americii.

Pe lista celor de la FC Liverpool se mai află atacanţii Loic Remy (Queens Park Rangers) şi Divock Origi (OSC Lille).

Pentru Loic Remy, FC Liverpool va trebui să achite clauza de reziliere de 8,5 milioane de lire sterline (10,75 de milioane de euro). Remy ar accepta să semneze cu Liverpool pentru un salariu săptămânal de 90.000 de lire (113.700 de euro). Atacantul belgian Divock Origi va fi transferat pentru 10 milioane de lire sterline (12,6 milioane de euro), însă el va mai rămâne un sezon, sub formă de împrumut, la OSC Lille.

Până acum, FC Liverpool a transferat jucători în valoare de 59 de milioane de lire (74,55 de milioane de euro). Alţi jucători pe care Rodger. ar dori să-i transfere la FC Liverpool sunt Arturo Vidal şi Paul Pogba (ambii Juventus) şi Marco Reus (Borussia Dortmund). **SURSA: MEDIAFAX**

Mathieu Valbuena ajunge la Moscova

FOTBAL. Internaţionalul francez Mathieu Valbuena a fost transferat de Olympique Marseille la gruparea rusă Dinamo Moscova, în schimbul sumei de 7 milioane de euro. Fotbalistul în vârstă de 29 de ani a fost achiziţionat în 2006 cu 80.000 de euro de Olympique Marseille, de la gruparea Libourne-Saint-Seurin. În februarie, Valbuena şi-a prelungit contractul cu Marseille cu două sezoane, până în 2017. **SURSA: MEDIAFAX**

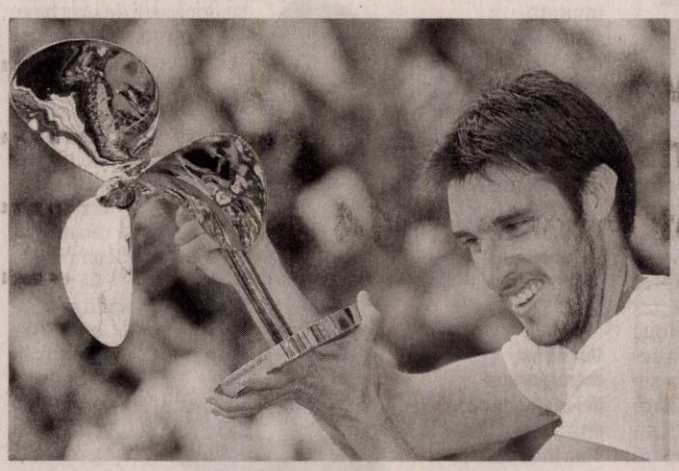

A spart gheaţa

Argentinianul Leonardo Mayer a câştigat primul turneu ATP din carieră pe zgura de la Hamburg, turneu dotat cu premii în valoare de 1.190.700 euro. În ultimul act al competiţiei, Mayer a furnizat o mare surpriză învingându-l după două ore şi 20 de minute de joc pe spaniolul David Ferrer, al şaptelea jucător al lumii şi principalul favorit, cu 6-7 (3/7), 6-1, 7-6 (7/4).

FOTO: EPA

Un slovac şi un neamţ vor împărţi dreptatea

FOTBAL. Arbitrul slovac Jan Valasek va conduce la centru meciul dintre echipa albaneză Flamurtari şi formaţia Petrolul Ploieşti, din manşa secundă a turului doi preliminar al Ligii Europa. Valasek va fi ajutat de asistenţii Tomas Vorel şi Peter Chladek, în timp ce Mario Vlk a fost desemnat arbitru de rezervă. Partida Flamurtari - Petrolul Ploieşti, din manşa secundă a turului doi preliminar al Ligii Europa, se va disputa joi, de la ora 20.00. În prima manşă, Petrolul Ploieşti s-a impus, pe teren propriu, cu scorul de 2-0.

Germanul Bastian Dankert va arbitra meciul FK Jagodina - CFR Cluj

Arbitrul german Bastian Dankert va conduce la centru meciul dintre echipa sârbă FK Jagodina şi formaţia CFR Cluj, ce se va disputa joi, de la ora 21.30. În prima manşă, la Cluj, scorul a fost egal, 0-0.

SURSA: MEDIAFAX

Fotbalistul Andre Santos a fost agresat de fani

FOTBAL. Fotbalistul Andre Santos agresat de suporteri, după o înfrângere în campionatul Braziliei! Fundaşul echipei Flamengo, Andre Santos, a fost agresat de un grup de suporteri, duminică, după înfrângerea cu scorul de 0-4 înregistrată într-un meci din deplasare cu Internacional Porto Alegre, în campionatul Braziliei, informează L'Equipe. Santos a fost lovit în figură şi a primit mai multe lovituri cu picioarele, în momentul în care părăsea vestiarul de la stadionul din Porto Alegre. El s-a refugiat apoi într-un microbuz.

Fundaşul este ţinta criticilor dure ale fanilor, după rezultatele dezamăgitoare înregistrate de Flamengo, echipă aflată pe ultimul loc în clasamentul campionatului brazilian, cu doar şapte puncte obţinute în 11 meciuri. Andre Santos este legitimat la Flamengo din 2013.

SURSA: MEDIAFAX

MIGE PROD s.r.l.
din Fântânele **ANGAJEAZĂ**

MUNCITORI pentru montat și cartonat schelete, pentru mobilă tapițată.
Asigurăm salar atractiv, tichete de masă și transport din Arad.
Informații la telefon: 0257-456.100
(544833)

Renumita prezicatoare, ce-a mai puternica tămăduitoare, celebra Aurelia Ardeleanca, cu cele mai multe cazuri rezolvate de-a lungul anilor. Întoarsă recent din Europa, va poate ajuta sa treceti peste momentele grele din viața dumneavoastră! **Este prezenta in Arad la solicitarea mai multor persoane!** Aurelia Ardeleanca apare in toată presa scrisă si televiziune, lucrează doar prin magie Alba, are ritualuri magice, străvechi, mostenite din generație in generatie. **Dezleagă:** farmece, blesteme, cununii legate, va aduce iubita, iubitul înapoi, lecuiește beția, impotenta, vindeca boli care provin din prisma farmecelor, aduce spor in casa si-n afaceri , scoate argintul viu.

Multumiri: Ma numesc Ildiko Szabo, am 30 de ani si 2 copii. Soțul m-a părăsit pentru alta femeie. Nu credeam in descantece si cu o ultima speranța am apelat la Aurelia, ea mi-a întors soțul înapoi in 3 zile. Multumesc din suflet!
Daca V-ați rătăcit prin viața si nu v-ați găsit jumătatea, apelați cu încredere la celebra Aurelia Ardeleanca, este prezenta in Arad! 0723 92 45 35
(569954)

PGS
SOFA & CO SRL
Be Simply the Best
PERFORMANCE
GUARANTEES
SUCCESS

PGS SOFA & CO SRL,
Societate comercială cu vechime în producția de mobilier tapițat pentru export (înființată în anul 2004),
ANGAJEAZĂ
Pe bază de contract individual de muncă:
MUNCITORI NECALIFICAȚI
pe posturi de Operatori în Producție pentru ARAD

CERINȚE:
- Seriozitate;
- Punctualitate;
- Putere de muncă;
- Prezintă avantaj calificarea de tapițer / tâmplar.

SE OFERĂ:
-Pachet salarial motivant
-Posibilitate de creștere salarială pe bază de aptitudini și vechime, într-o echipă serioasă și profesionistă.

SE ASIGURĂ:
- Transport pentru cei din afara municipiului Arad ;
- Condiții de muncă decente;
- Stabilitatea locului de muncă;

Programul de lucru este de luni până vineri de la 07.00 la 15.30.
Cei interesați sunt rugați să ne contacteze la nr. de telefon 0752.247.560 între orele 09:00 - 13:00 sau la sediul firmei din Arad, Calea 6 Vanatori, nr 35/A.

Arad
PGS Tel: 0752.247.560
Adresa: Arad, Calea 6 Vânători, nr. 35 / A.
SHOWROOM ZONE CO
(549215)

multico
quality in everything we do
Se ofera:
salariu atractiv,
dezvoltarea carierei intr-un mediu dinamic.
Informatii la Telefon: **0256 433 018**
CV-urile se pot trimite pe e-mail: office@multico.ro
(581142)

Școala Postliceală F.E.G. Arad
Admitere 2014-2015

Specializări:
1. Asistent medical generalist;
2. Asistent medical de farmacie;
3. Asistent medical de igienă;
4. Asistent medical de laborator;
5. Asistent medical de radiologie;
6. Asistent medical de nutriție și dietetică;
7. Asistent medical de balneofiziokinetoterapie;
8. Asistent pentru ocrotirea persoanelor vârstnice;
9. Ergoterapeut.

Se pot înscrie absolvenți de liceu cu sau fără diplomă de bacalaureat, durata studiilor fiind de 2/3 ani. Diplomele sunt recunoscute în țară și în străinătate.
Înscrierile se fac de luni până vineri între orele 08.00-16.00, la Colegiul Economic Arad, Piața George Enescu, nr. 2.

Informații telefon: 0760 663 937; 0745 320 623.
(527740)

ANIVERSĂRI

Să calci mereu pe trandafiri, pe flori nemuritoare/ Să ai în ochii tăi priviri, ca razele de soare,/ Să ai o viață ca-n povești, cu vise împlinite,/ Să dărui celui ce iubești, doar clipe fericite...
„La mulți ani"!
DEMETER DENIS
Te iubim, mama și tata

Adecco
better work, better life
ANGAJEAZA:
- ❑ Operatori linie producție
- ❑ Controlori calitate
- ❑ Confecționeri îmbrăcare volane
- ❑ Montatori subansamble
- ❑ Leader proiect
- ❑ Operatori call-center (vorbitori limba italiană)

Informatii la sediul firmei:
în ARAD
Str. Nicolae Bălcescu, nr.22
Tel. 0722 500 495
Orar: Luni-Vineri
între 10:00 - 16:00
oana.tripon@adecco.com
(535514)

aradjob.ro

OFERTA SPECIALA
ANUNTURI JOBURI

2 anunturi de mică publicitate
+
1 GRATIS

Transformă nemulțumirea în siguranță!
ARTEX SCM
SOCIETATE CU TRADIȚIE ÎN DOMENIUL TEXTIL
ANGAJEAZĂ
CONFECȚIONERI ÎMBRĂCĂMINTE
sau PERSOANE CUNOSCĂTOARE DE MESERIE, pentru croi, cusut, și călcat, PRECUM ȘI MAIȘTRI, TEHNOLOGI în pregătirea producției
OFERIM:
▪ *climat de lucru european;* ▪ *salarii motivate în acord individual și regie;* ▪ *tichete de masă;* ▪ *primă de transport - prezență;* ▪ *premii;* ▪ *un singur schimb;* ▪ *asistență medicală.*
Angajările se fac pe bază de probă de lucru.
DETALII: telefon: 0357- 408275; 0357- 408276
(549223)

Publicitate 0257/210.775
0257/280.904

EVIDENȚIAZĂ-TE!

Talon valabil până în 30 septembrie 2014

Text: **DATA apariției:**.....

.....

.....

.....

.....

.....

.....

.....

Date personale:

Nume și Prenume:

Telefon:

Buletin de identitate:

TALON + PREȚUL CATEGORIEI AFERENTE

Anunțurile se preiau zilnic, la ghișeu, până în ora 16^{00}, după această oră, se pot prelua doar prin intermediul sistemului online de preluare al anunțurilor disponibil pe www.jurnalaradean.ro . Anunțurile de mică publicitate din Jurnal Arădean se publică pe baza talonului din ziar
Redacția nu își asumă responsabilitatea pentru conținutul anunțurilor de mică publicitate!

JURNAL ARĂDEAN

ACTIV GRUP IPURL

Cu sediul în Arad, str. Tribunul Buteanu, nr.1, ap.1, jud.Arad, lichidator judiciar al **SC AR AUTO LEASING SRL**, CUI 12425455, cu sediul în Arad, str.Dr. Ioan Ratiu, nr.13, ap.5/A, jud Arad, nr ORC J02/523/1999, debitor în dosarul nr. 2512/108/2010*, anunţă vânzarea la licitaţie publică, conform prevederilor Legii 85/2006, a bunurilor imobile ce compun ansamblul **„Hotel XO Residence"** situat în Arad, str. Dr. Ion Raţiu, nr. 13, jud. Arad, constând în „Apartament nr. 5a (compus din 5 camere, 2 holuri, bucatarie, baie, grup sanitar, 2 balcoane, pivnita, in suprafata de 234 mp, inscris in CF 306192-C1-U1 Arad, nr. top.2910/a/3/V/a); Apartament nr.5b (compus din 3 camere, birouri, hol, degajament, baie, grup sanitar, terasa, 2 balcoane, in suprafata de 242 mp, inscris in CF 306192-C1-U3 Arad, nr. top.2910/a/3/V/b) şi ½ cota parte teren aferenta acestora în suprafaţă de 537 mp, inscris in CF 306192 Arad, nr. top 2910/a/3", cu preţul minim de începere a licitaţiei de **425.000 Euro**

Licitaţia va avea loc în data de **23.06.2014**, ora 14[00], la sediul ACTIV GRUP I.P.U.R.L. În caz de neadjudecare, licitaţia se reia în data de **30.07.2014**, respectiv în data de **06.08.2014**, cu acelaşi preţ de începere a licitaţiei. Garanţia pentru înscrierea la licitaţie este de 10% din preţul de începere a licitaţiei, pentru fiecare bun în parte. Înscrierile şi achitarea garanţiei de participare la licitaţie se pot face pana cu 1 ora înainte de începerea licitaţiei. Regulamentul de organizare a licitaţiei si relaţii suplimentare se pot obtine la sediul ACTIV GRUP IPURL, tel/fax. 0257.214821, mobil 0744.697814 sau email activ_grup@yahoo.com.

ACTIV GRUP IPURL

Cu sediul în Arad, str.Tribunul Buteanu, nr.1, ap.1, lichidator judiciar al **SC CIMVEST SA**, CUI RO 1686498, debitor în dosar nr. 3200/108/2008, anunţă vânzarea la licitaţie publică, conform prevederilor Legii 85/2006, a bunurilor ce compun activul Secţia MARGHITA : „6228 mp teren intravilan, înscris în Cartea Funciara 101015 Marghita, CAD 1, Top -, cu activele: cladire atelier, baraca metalica magazie, laborator LPX, baraca lila, baraca atelier, alimentare energie statie LPX, srm Marghita, siloz ciment 81 to, depozit carburanti, rezervor 50 mc, retea alimentare apa, electrocompresor aer, transformator 100 kVA, statie preparat asfalt LPX, contor g250+filtru, situat în loc. Marghita, Str. Gării nr.1, Jud. Bihor, proprietatea SC CIMVEST SA, cu preţul total de **224.000 lei**.

Licitaţia va avea loc în data de **30.07.2014, ora 11[00]** , la sediul ACTIV GRUP I.P.U.R.L. Garanţia pentru înscrierea la licitaţie este de 10% din valoarea de pornire a bunului imobil. Înscrierile şi achitarea garanţiei de participare la licitaţie se pot face pana cu 1 ora înainte de începerea licitaţiei. La preţul de adjudecare se adaugă TVA. Regulamentul de organizare a licitaţiei si relaţii suplimentare se pot obtine la sediul ACTIV GRUP IPURL, tel/fax. 0257.214821, mobil 0744.697814, sau email activ_grup@yahoo.com.

ACTIV GRUP IPURL

Cu sediul în Arad, str. Tribunul Buteanu, nr.1, ap.1, jud.Arad, lichidator judiciar al **SC EUROCONSTRUCT SRL**, CUI 18814575, nr. ORC J 02/1215/2006, debitor în dosarul 1477/108/2009 pe rol la Tribunalul Arad, anunţă vânzarea la licitaţie publică, conform prevederilor Legii 85/2006, a urmatoarelor marfuri: Fier beton PC dn18, fasonat - 1300 kg la pretul de 1,75 lei/kg; Fier beton PC dn14, fasonat- 1500 kg la pretul de 1,75 lei/kg; Fier beton PC dn8, fasonat - 1000 kg la pretul de 1,75 lei/kg

Licitaţia va avea loc în data de **29.07.2014**, ora 12[00], la sediul ACTIV GRUP I.P.U.R.L. Garanţia pentru înscrierea la licitaţie este de 10% din valoarea de pornire a fiecarui bun. Înscrierile şi achitarea garanţiei de participare la licitaţie se pot face pana cu 1 ora înainte de începerea licitaţiei. La pretul de adjudecare se adauga TVA. Regulamentul de organizare a licitaţiei si relaţii suplimentare se pot obtine la sediul ACTIV GRUP IPURL, tel/fax. 0257.214821, mobil 0744.697814 sau email activ_grup@yahoo.com.

ACTIV GRUP IPURL

Administrator judiciar al **S.C. OFFICE PLAN S.R.L.**, notifică faptul că, prin Sentinţa Civila nr. 636CC/10.07.2014 pronunţată de Tribunalul Arad, Secţia Civilă, în dosarul 3619/108/2014, s-a deschis procedura generala a insolventei prevăzută de Legea nr. 85/2006 împotriva debitorului S.C. OFFICE PLAN TC S.R.L. cu sediul în Arad, Calea Bodrogului, nr.6, jud. Arad O.R.C. J02/651/2000 CUI 13576588. Creditorii vor depune declaraţiile de creanţă până în data de **25.08.2014,** la grefa Tribunalului Arad, str. V. Milea nr. 2-4, loc. Arad, jud. Arad, Nr tel 0257/228908, acestea trebuind să îndeplinească cerinţele prevăzute de art. 65 din Legea nr. 85/2006. Relaţii la telefon/fax 0257/214821. Se convoacă **Adunarea Generală Extraordinară a acţionarilor SC OFFICE PLAN SRL** în data de **29.07.2014, ora 12,[00]** la sediul ACTIV GRUP IPURL, situat in mun. Arad, str. Tribunul Buteanu nr.1, ap,1, jud. ARAD, având ca ordine de zi: *1. Desemnarea administratorului special, conform art. 18 din Legea 85/2006.*

ACTIV GRUP IPURL

Cu sediul în Arad, Str. Tribunul Buteanu nr.1, ap.1, Jud. Arad, în calitate de lichidator judiciar al **SC CHEMICAL DISTRIBUTION SRL**, identificata prin NR. O.R.C. J02/2092/2005 si CUI RO 18178532, societate în faliment, debitor în dosarul 416/108/2010 pe rol la Tribunalul Arad, anunţă vânzarea la licitaţie publică, conform prevederilor Legii 85/2006, a următoarelor bunuri mobile:

CALCULATOR P4	400
AUTOCAMION IVECO EUROCARGO 75E14, an fabr. 1997	6.000
LAPTOP NOTEBOOK DELL	280
USCATOR CECCATO	400
AUTOUTILITARA DACIA 1304 PICK-UP, an fabr. 1997	1.400
AUTOUTILITARA DAEWOO AVIA D432, an fabr. 2003	7.200
MULTIFUNCTIONAL M118I	1.000
AER CONDITIONAT SONY	480
NOTEBOOK DELL 1521 RED	320
VIDEOPROIECTOR NEC Np61	1.000
SISTEM VIDEO	2.400
MOBILIER BIROU	600

Licitaţia va avea loc în data de **29.07.2014, ora 11[00]** , la sediul ACTIV GRUP I.P.U.R.L. Garanţia pentru înscrierea la licitaţie este de 10% din valoarea de pornire a bunului mobil. Înscrierile şi achitarea garanţiei de participare la licitaţie se pot face pana cu 1 ora înainte de începerea licitaţiei. La preţul de adjudecare se adaugă TVA. Regulamentul de organizare a licitaţiei si relaţii suplimentare se pot obtine la sediul ACTIV GRUP IPURL, tel/fax. 0257.214821, mobil 0744.697814, sau email activ_grup@yahoo.com.

(581169)

ACTIV GRUP IPURL

Cu sediul în Arad, str. Tribunul Buteanu, nr.1, ap.1, jud.Arad, lichidator judiciar al **S.C. BELUM INVEST S.R.L.**, identificată prin C.U.I. 18970540, Nr. O.R.C. J02/538/2008, debitor în dosarul nr 6926/108/2010* pe rol la Tribunalul Arad, anunţă vânzarea la licitaţie publică, conform prevederilor Legii 85/2006, a unor mărfuri şi materiale de construcţii, de diferite tipuri si dimensiuni, lista completă fiind disponibilă la sediul ACTIV GRUP IPURL.

Licitaţia va avea loc în data de **29.07.2014**, ora 14[00], la sediul ACTIV GRUP I.P.U.R.L. Garanţia pentru înscrierea la licitaţie este de 10% din valoarea de pornire a fiecarui bun. Înscrierile şi achitarea garanţiei de participare la licitaţie se pot face pana cu 1 ora înainte de începerea licitaţiei. La preţul de adjudecare se adauga TVA. Regulamentul de organizare a licitaţiei si relaţii suplimentare se pot obtine la sediul ACTIV GRUP IPURL, tel/fax. 0257.214821, mobil 0744.697814 sau email activ_grup@yahoo.com.

ACTIV GRUP IPURL

Cu sediul în Arad, str. Tribunul Buteanu, nr.1, ap.1, jud.Arad, lichidator judiciar al **SC EUROINTEL SRL**, identificat prin CUI 15301559, nr ORC J02/343/2003, debitor în dosarul 292/108/2010* pe rol la Tribunalul Arad, anunţă vânzarea la licitaţie publică, conform prevederilor Legii 85/2006, a urmatoarelor bunuri:

- autoutilitara furgon marca IVECO, nr. inmatriculare AR - 08 ETO, seria YCFC3572005240679 D 591509 cu preţul minim de începere a licitaţiei de 9.600 lei
- autoutilitara Volkswagen, tipul 21, nr. identificare 2082137187 seria 167823 cilindree 1584 cmc, nr. inmatriculare AR-04-ZFO cu preţul minim de începere a licitaţiei de 3.000 lei,
- mărfuri şi materiale de construcţii, de diferite tipuri si dimensiuni, lista completă fiind disponibilă la sediul ACTIV GRUP IPURL.

Licitaţia va avea loc în data de **29.07.2014**, ora 13[00], la sediul ACTIV GRUP I.P.U.R.L. Garanţia pentru înscrierea la licitaţie este de 10% din valoarea de pornire a fiecarui bun. Înscrierile şi achitarea garanţiei de participare la licitaţie se pot face pana cu 1 ora înainte de începerea licitaţiei. L apretul de adjudecare se adauga TVA. Regulamentul de organizare a licitaţiei si relaţii suplimentare se pot obtine la sediul ACTIV GRUP IPURL, tel/fax. 0257.214821, mobil 0744.697814 sau email activ_grup@yahoo.com.

ACTIV GRUP IPURL

Cu sediul în Arad, str. Tribunul Buteanu, nr.1, ap.1, jud.Arad, lichidator judiciar al **SC MAX HOUSE SRL**, identificat prin Nr. ORC J02/1839/2005, CUI 16968411, debitor în dosarul 616/108/2010, anunţă vânzarea la licitaţie publică, conform prevederilor Legii 85/2006, a următoarelor bunuri:

- **TEREN** situat in zona de Nord a Municipiului Arad, adiacent, pe partea stanga a DN 79 Arad Oradea, in apropierea intersectiei cu DC 123 Sanleani, in suprafaţă totală de **13.000 mp**, format din două parcele, în suprafaţă de 6.500 mp fiecare, înscrise în CF 303053 Arad - Top:190. 1754/18; CF 303113Arad Top:190. 1754/17, cu preţul minim de începere a licitaţiei de **234.000 Euro**
- gresie şi faianţă de diferite tipuri si dimensiuni, lista completă fiind disponibilă la sediul ACTIV GRUP IPURL

Licitaţia va avea loc în data de **23.07.2014**, ora 10[00], la sediul ACTIV GRUP I.P.U.R.L. Garanţia pentru înscrierea la licitaţie este de 10% din preţul de începere a licitaţiei, pentru fiecare bun în parte. La preţul de adjudecare se adaugă TVA. Înscrierile şi achitarea garanţiei de participare la licitaţie se pot face pana cu 1 ora înainte de începerea licitaţiei. Pentru bunurile neadjudecare, licitaţia se reia, în data de **30.07.2014**, respectiv în data de **06.08.2014**, cu acelaşi preţ de începere a licitaţiei. Regulamentul de organizare a licitaţiei si relaţii suplimentare se pot obtine la sediul ACTIV GRUP IPURL, tel/fax. 0257.214821, mobil 0744.697814 sau email activ_grup@yahoo.com.

(581169)

PROFESIONAL INSOLVENCY MANAGEMENT S.P.R.L

LICHIDATOR AL **SC MANITOBA TEX SRL**

VINDE PRIN LICITATIE PUBLICĂ URMĂTOARELE BUNURI MOBILE CU PRET DE PORNIRE

DISPOZITIV DE SPALAT -147 RON ; MASINA DE CUSUT ETICHETE-1691 RON; IMPRIMANTA DE TIPARIT ETICHETE-488 RON; COPIATOR CANON NR 6317-423 RON; STINGATOR CAROSABIL(3BUC)-202 RON/BUC; MASINA DE CUSUT STYLE SERIA 259895-754RON; MASINA DE CUSUT KANSAI- 539RON; DETECTOR METALE 4087 RON; MASA DE CALCAT(4BUC) -852 RON; MASINA CUSUT AUTOMATA(24BUC)-224RON; MASINA DE CUSUT YAMOTO-272RON; STINGATOR TRANSP.TIP P50 234 RON; STINGATOR TRANSP.TIP P51 234 RON ; STINGATOR TRANSP.TIP P52 (2BUC) 234 RON ;TRANSPALET HIDRAULIC-76RON ; PRESA IN 2 PLANURI PT IMPRIMARE CTR 11048/1-41.847RON ; SISTEM DE INCALZIRE REMKO WKL 601-8.284 RON ; TRIDENT SVX 14 STATII 10 CULORI CTR 11048/5 91.831 RON ; SISTEM DEP PAL PE RAFTURI LES.11721(3BUC) 60.491RON ; IMPRIMANTA ROLAND SJ-45EX 36.465 RON, MASINI DE PIETRUIT (2BUC)-8.761RON ; INTINZATOR CU ROLE NEWMAN-5.939RON ; TRIDENT SVX 12 STATION 8 COLOR-49.242RON, TRABANT-90 RON.

Licitatia se va tine la sediul lichidatorului PROFESIONAL INSOLVENCY MANAGEMENT S.P.R.L, in data de **04.09.2014, 11.09.2014, 29.09.2014 si 14.10.2014 orele 12.00.** Inscrierea la licitatie se va face incepand cu data de 03.09.2014 până in data de 14.10.2014 la orele 11.00. Preturile nu contin TVA si se calculeaza conform Codului Fiscal.

Cei care doresc sa participe la licitatie trebuie sa cumpere caietul de sarcini si sa achite garantia de participare care este de 10% din valoarea bunului/bunurilor.

Informatiile privind conditiile de participare la licitatii si caietele de sarcini se pot obtine la sediul PROFESIONAL INSOLVENCY MANAGEMENT S.P.R.L, loc. Arad, str. Blajului, nr.3, sc. A,et. 1, apartament 7, jud. Arad. Relaţii la tel. 0357/411373,0740762383, fax. 0257/215544.

(581169)

GARSONIERE

- **Vând garsonieră** confort 1, Poetului, et. 1, preţ negociabil, 0744.171.778. 551236
- **Vând garsonieră,** Vlaicu, Bl. P3, parter, amenajată, mobilată, cu centrală. Preţ 17.600 Eur, ☎0741.158.777. 581171

AP.2 CAMERE-ARAD

- **Cumpăr apartament 1- 2 camere. Piata pe loc!!! 0744.849.390.** 266166
- **Cumpăr apartament** 1- 2- 3 camere, banii jos. Telefon 0746.055.126, 0724.512.512. 476154
- **Superofertă! Vând** apartament două camere semidecomandate, complet mobilat, zona Podgoria. Preţ 29.500 Eur. Relaţii la tel. 0744.604.024, 0740.146.904. 580192
- **Vând apartament** două camere, et. 3/4, renovat, mobilat, centrală gaz, Polivalentă, 41.000 negociabil, 0722.505.971. 581139
- **Vând apartament** 2 camere, 4/4, Revoluţiei 31. Informaţii tel. 0720.502.455. 567226
- **Vând apartament** 2 camere, decomandat, Piaţa M.Viteazul, preţ 24.000 Euro, negociabil. Telefon 0753.077.860. 581159
- **Vând apartament** 2 camere, Selgros, Bl. C2, etaj 3, amenajat, mobilat, 90 mp. Preţ 41.000 Eur/negociabil, ☎0741.158.777. 581166

AP.3 CAMERE-ARAD

- **Vând apartament** trei camere renovat, mobilat în Micălaca, Bl. 118, sc. A, Micălaca, et. 3/4, 41.000 Euro, negociabil, 0722.505.971. 567238
- **Vând apartament** 3 camere, Aradul Nou, etaj intermediar, ultramodern amenajat, utilat, ☎0742.347.818. 571773
- **Vând apartament** 3 camere semidecomandate, Vlaicu, Z- uri (parter), 30.000 Euro. Tel. 0722.606.448. 581100
- **Vând apartament** 3 camere, decomandat, parter, 90 mp, Micălaca. Preţ 35.500 Eur/ negociabil, ☎0741.158.777. 581168
- **Vând sau** închiriez apartament 110mp, în spate la Policlinica Ziridava, ☎0756.877.416. 562244

APARTAMENT LA CASĂ

- **Vând apartament** la casă, 3 camere, central, str. Augustin Doinaş, etaj 1, semidecomandat, 140 mp, garaj curte. Preţ 48.000 Eur/negociabil, ☎0741.158.777. 581163
- **Vând apartament** ultracentral, amenajat, 180 mp. Tel. 0756.245.548. 581128

CASE-ARAD

- **Vând (schimb** cu apartament bloc plus diferenţă) casă pe colţ zona Lebăda, tot confortul. Merită văzută! Preţ negociabil. Tel. 0722.585.181. 581105
- **Vând casă** veche str. Cedrului, suprafaţa 650 mp, 35.000 Euro, negociabil. Telefon 0744.784.910. 539534
- **Vând casă** 2 camere, baie, bucătărie, pivniţă, gaz, 48.000 Euro, negociabil, 250 mp, Aradul Nou. Telefon 0745.320.623, 0257/ 278505. 579027
- **Vând casă,** central, 3 vecini în curte, 36.000 Eur, ☎0756.245.548. 581125
- **Vând două** case pe centură în Gai una la roşu, cealaltă finisată, negociabil la vedere şi cu plata în rate şi doar cu avans, 0744.171.778. 551231

CASE-JUDEŢUL ARAD

- **Vând 2** case într- o curte locuibile, Bodrogul Nou. Telefon 0756.127.392. 579036

CASE DE VACANŢĂ-ALTE JUDEŢE

- **ARIEŞENI, teren- construcţii** cabane- vacanţă, curent- electric, eventual cabană, 0722- 257409. 560516

SPAŢII COM-ARAD

- **Vand 6- încăperi,** 2- băi, ultramodern, 206- mp, demisol Zona- PRIMĂRIE, 0722- 257409. 560513

TERENURI LOCAL

- **Vând loc** casă 500 mp- 400 mp, toate utilităţile în Arad cu toate actele în regulă. Telefon 0745.350.576. 551224
- **Vând teren** pe Malul Mureşului 29/30 m, în cartier Alfa. Preţ 42 Eur/mp. Tel. 0733.470.830, 0754.402.681. 569929

TERENURI JUDEŢ

- **Vând grădină** în Cuvin 2.000 mp, 11.500 Euro, negociabil. 0723.791.460. 581084
- **Vând loc** de casă în Macea. Tel. 0758.325.343. 572322
- **Vând păşune** Şiria, tarla 431/2056/21, suprafaţă 1,2 ha. Preţ 2.000 Eur/ha, ☎0741.158.777. 581160
- **Vând teren** (loc de casă), Vladimirescu 1.000 mp partea stângă, 0756.495.174. 581112
- **Vând teren** arabil la Pecica, Bodrogul Vechi, tarla 448; tarla 465. Total 3,74. Preţ 4.500 Eur/ha, ☎0741.158.777. 581161

IMOBILE CHIRII

- **Închiriez apartament** 2 camere, pretabil birou, zonă centrală în bloc nou, et.1, suprafaţa 75 mp util, centrală termică proprie, preţ 350 Euro/lună, negociabil. Telefon 0748.123.455. 572450
- **Închiriez apartament** 2 camere, zona Intim, 0740.171.966. 579026
- **Închiriez apartament** 3 camere, mobilat, decomandat, amenajat, 3 balcoane, pe Maiakovski, etaj 2, termen lung. Preţ 275 Eur/negociabil. Tel. 0741.158.777. 581165
- **Închiriez garsonieră** recent amenajată, 90 Eur/lună, 0744.627.861. 581048
- **Închiriez garsonieră** în Grădişte, etaj IV, amenajată modest. Preţ 100 Eur chirie+ 100 garanţie, termen lung, ☎0741.158.777. 581164
- **Dau în** chirie apartament 2 camere, parter, mobilat, clima, zona Boul Roşu. Tel. 0722.344.808 sau 0722.344.809. 571767
- **Dau în** chirie apartament 3 camere, ultracentral, et. 1 (lângă Hotel Central), mobilat şi utilat, 250 Euro, 0722.606.448. 581097
- **Dau în** chirie apartament 2 camere, et. III, Piaţa Mică, decomandat, 150 Euro, 0756.495.174. 581098
- **Dau în chirie casă** cu etaj (310 mp), zonă centrală. Ideal sediu firmă. Tel: 0722.293738. 1076853
- **De închiriat** apartamentla casă mobilat, utilat, str. Oituz 200, singur în curte, 0751.977.261. 580216
- **Închiriez 6- încăperi,** 2- băi, ultramodern, 206- mp, demisol, PRIMĂRIE, 0722- 257409. 577712

aradjob.ro

SPAŢII COM-ARAD

- **Închiriez hală** 210 mp, în Parcul Industrial UTA. Telefon 0721.288.570. 569904
- **Închiriez spaţiu** comercial 107 mp. Informaţii tel. 0749.197.142. 579050
- **Închiriez spaţiu** comercial la demisol 100 mp, Arad str. Academia Teologică nr. 3, Piaţa Catedralei. Telefon 0740.287.358. 581077
- **Închiriez spaţiu-** o cameră în salon de înfrumuseţare central, 0744.788.110. 580232

OFERTE LOCURI DE MUNCĂ

- **Angajăm şofer** pentru echipaj în comunitate. Informaţii: 0722.343.402.
- **Angajăm şoferi** cu experienţă transport internaţional 20T, 0722.239.479.
- **Angajăm şoferi** distribuţie pâine, domiciliul în Arad, Tel. 0730.030.111.
- **Angajăm şoferi** tir 20 tone, experienţă, atestat profesional, card tahograf pentru transport internaţional. Telefon 0729.039.058.
- **Angajăm agent** vânzări cu experienţă. CV la: petrea.marius_85@yahoo.com. Telefon 0747.039.634.
- **Angajăm casieri** pentru schimb valutar. Tel. 0741.591.472.
- **Angajăm contabilă** evidenţă primară, experienţă, şofer tir, experienţă. Tel. 0737.508.213.
- **Angajăm deservent** automacara. Tel. 0257/252020.
- **Angajăm muncitori** calificaţi în construcţii şi confecţii metalice. Telefon 0729.308.870.
- **Angajăm muncitori,** bărbaţi. Tel. 0755.969.327, 0733.037.794.
- **Angajăm oameni** cu experienţă şi salahori în construcţii, 0734.692.169.
- **Angajăm vânzătoare** magazin alimentar, Micălaca. Tel. 0724.182.673.
- **Angajăm vânzătoare** pentru magazin alimentar. Tel. 0721.836.956.
- **Angajăm vânzătoare,** experienţă, domeniul patiserie, vârsta minimă 40 ani, 0744.222.271.
- **Angajăm vulcanizator,** spălător cu experienţă la camioane. Salar atractiv, ☎0729.502.766.
- **angajam cusatori** 0772 266 163
- **Angajez şofer** autobasculantă 8x4, 40to, atestat, experienţă, analize, Arad, 0745.036.969.
- **Angajez şofer** pentru basculă, categoria C+E. Informaţii tel. 0730.615.626.
- **Angajez bărbaţi** paznici peste 45 ani. Obligatoriu din Arad, ☎0740.130.259.
- **Angajez femei** serioase peste 45 ani pentru ansamblare cablu. Tel. ☎0749.109.172.
- **Angajez fete** cu experienţă pentru postul de barman/ospătar. Informaţii: 0755.283.949.
- **Angajez infirmieră** în Micălaca, la centru bătrâni. Tel. 0743.072.755.
- **Angajez vânzătoare** alimentară Aradul- Nou, program 2 schimburi. Duminică închis, 0732.451.909.
- **Autoservice angajează** electrician auto, mecanic auto, tinichigiu, vopsitor ucenici, 0723.575.905.
- **Autoservire angajează** personal experienţă raion mezeluri, casiere, casieri. Tel. 0723.128.386.
- **Caut agent** pază pentru instituţie, 0741.013.471.
- **Caut femeie** de servici la pensiune. Telefon 0730.577.312.
- **Caut îngrijitor** pentru animale (cai). Telefon 0754.708.201.
- **Firmă pază** angajez agenţi securitate zona Curtici, Vladimirescu. Telefon 0749.068.806.
- **Hotel angajează** cameriste, personal servirea micului dejun, Calea Radnei nr.122.
- **Hotel angajează** recepţioneră. Tel. 0720.656.873.
- **SC angajează** mecanic auto camioane şi electrician auto camioane, 0732.500.046. 581108
- **Service climatizare** frigorifice angajează director, agent vânzări, electricieni, frigotehnist, 0723.575.905.
- **Societate angajează** asistent coordonator transport. Informaţii la nr. 0728.285.385.
- **Societate angajează** responsabil de mediu. CV- urile la e- mail: contact@metalcomp.ro
- **Societate comercială** angajează şoferi profesionişti şi operator utilaj greu. ☎0735.874.722.

PRESTĂRI SERVICII

- **Cumpăr sau** soluţionez rapid dosare în baza legilor 9- Bulgaria, 290- Basarabia şi legea 10- numai cu raport de evaluare, 0723.924.609, 0761.475.164. 549263
- **Execut zidărie** tencuieli, zugrăveli, rigips, termoizolaţii, acoperişuri, izolaţii, fundaţii, 0740.696.157. 581157
- **Reparăm: clime,** centrale, instante, frigidere, maşini spălat, cuptoare, etc., ☎0749.961.796. 581173

CONSTRUCŢII

- **Aduc balast,** nisip, car moloz etc., 2- 20 mc, ☎0745.036.969. 558548
- **Vând nisip,** balast, sort, mraniţă, lemne. Telefon 0747.206.371. 536763

AUTO ROMÂNEŞTI

- **Vând Dacia** 1310 an 1998, stare perfectă de funcţionare, Gurba, 500 Euro, negociabil, 0257/325514. 581141

ELECTRONIC PLUS

- **Vând frigider** Zanusi, aragaz şi maşină de spălat Siemens, 0743.141.713. 560558

POŞTA LUI CUPIDON

- **Nou Arad!!!** Salon masaj erotic discreţie, rafinament, maseuze senzuale, ☎0720.411.562. 569900

PIERDERI

- **Pierdut atestat** numărul 76731001. Îl declar nul. 581147
- **Pierdut cod** unic de înregistrare nr. 26500530 eliberat de ORC Arad, aparţinând Indrieş Nicoleta- Maria I.I. Îl declar nul. 581158

PLANTE-FLORI

- **Vând baloţi** lucernă, calitate, coasa II- a, negociabil, la vedere, ☎0786.594.746. 559670
- **Vând 2.000** fire răsad varză alveole Beverly Hills original, ☎0758.900.027, Socodor 306. 578477

ANIMALE-PĂSĂRI DOMESTICE

- **Cumpăr vaci** slabe, grase, lipsă calciu pentru abator. Tel. 0745.505.122. 577906
- **Vând porc** de carne 140 kg, 7 lei/kg. Telefon 0257/455315. 570742
- **Vând porci** graşi pentru sacrificat, 9 bucăţi, 100- 130 kg, Frumuşeni nr.371. Tel. 0726.284.093. 569931
- **Vând pui** de carne, rasă mixtă, diferite mărimi. Telefon 0748.322.489. 561756
- **Vând vacă** pentru sacrificat. Tel. 0756.390.458. 581143
- **Vând 10** purcei vietnamezi. Tel. 0741.679.297. 581148
- **Vând 2** vaci de lapte tinere. Tel. 0741.694.291. 577820

ÎMPRUMUTURI FINANCIARE

- **Acordăm credite** nevoi personale, ipotecare şi refinanţare, salar 636, pensie 350 lei, 0755.025.216.

DIVERSE

- **Cumpăr fier** vechi, caroserii auto, cupru, alamă, aluminiu, pene vechi şi noi, plăci calculator, motoraşe electrice. Telefon 0746.414.369. 570772
- **Cumpăr nichel,** argint, cupru, alamă, aluminiu, fier, pene, 0748.912.117. 573119
- **Cumpăr nichel,** cositor, caroserii pentru fier vechi, videa, freze, burghie, vaci, 0741.134.368. 572958
- **Cumpăr pene** vechi, noi, fier, caroserii, calorifere, vin la domiciliu. Preţ bun. Tel. 0745.983.893. 569935
- **Cumpăr pene** vechi, noi, fier vechi, caroserii, calorifere. Preţ bun. Telefon 0757.533.402. 569937
- **Cumpăr pene** vechi, noi, cupru, alamă, fier, baterii, preţ avantajos. Telefon 0741.689.068. 577713

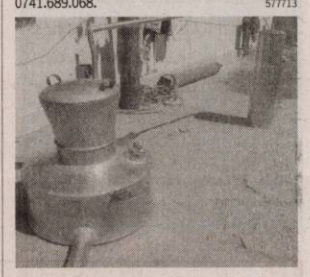

- **Vând cazane** ţuică, diferite mărimi, preţ avantajos. Telefon 0744.133.862. 570725

- **Vând cazane** pentru ţuică, diferite mărimi, preţ avantajos, 0746.549.644, 0756.814.239. 569983
- **Vând dude** albe pentru fiert ţuică 230 kg Arad, 0725.620.499. 580203
- **Vând mobilă** veche, canapea extensibilă, 2 fotolii, dulapuri cu 2 uşi aragaz şi hotă. Informaţii telefon 0357/412664, 0746.311.361. 580230
- **Vând termopane** second, diferite mărimi, mărci germane cunoscute, la cele mai mici preţuri, centrale lemne, etc. Tel. 0751.905.632. 579030
- **Vând 50l** ţuică prune 54 grade curată, în butoi lemn, 20 lei/ litru, 0751.660.000. 581152

Program publicitate:
B-dul Revoluţiei, nr. 81
luni-vineri: 8.00-18.00, duminică: 9.00-13.00.

DECESE

Cu nemărginită durere anunţăm încetarea fulgerătoare din viaţă a celei care a fost fiică, mamă şi bunică,

ŞCHIOP ŞTEFANA

la 64 de ani.

Înmormântarea va avea loc astăzi, 22 iulie, ora 12:00 la Cimitirul Micălaca. Nu te vom uita niciodată!

Fiicele Mariana, Adriana şi Cornelia cu familiile lor

Cu lacrimi în ochi şi profundă durere în suflet, familia îndoliată preot Tripa Teodor din Ineu, anunţă decesul bunicului lor drag,

HORGA ZAHARIE

în vârstă de 88 ani.

Dumnezeu să-l odihnească în pace! Slujba de înmormântarea va fi oficiată miercuri, 23 iulie 2014, ora 13:00, la capela Cimitirului din Ineu, iar înhumarea la cimitirul din localitatea Minişel.

Familia îndoliată

Cu durere în suflet anunţăm încetarea din viaţă a dragei noastre soră, mătuşă, verişoară,

HAIDUC MARIA.

Înmormântarea va avea loc astăzi, 22 iulie 2014, ora 13:00 la Cimitirul Eternitatea UTA.

Familia îndoliată

Cu durere în suflet anunţăm decesul celui care a fost dragul nostru soţ, tată şi bunic,

CONSTANTIN MIHAI,

la vârsta de 76 ani.

Înmormântarea va avea loc astăzi, 22 iulie 2014, ora 14:00 la Cimitirul Eternitatea (UTA).

Familia îndoliată

CONDOLEANŢE

Ne alăturăm cu toată inima, greu încercatei familii preot Tripa Teodor din Ineu, acum, când bunicul lor,

HORGA ZAHARIE

a plecat la ceruri ca să-l întâlnească pe fiul lor drag

LAUR,

trecut prea devreme în lumea celor drepţi. Dumnezeu să-i dea odihnă veşnică, iar pe cei rămaşi să-i mângâie şi să-i ocrotească! Sincere condoleanţe!

Familia Puşcaş

Anunţurile de mică publicitate se preiau doar în locaţia de pe B-dul Revoluţiei, nr. 81 (clădirea de lângă hotelul Continental, fost Astoria) după următorul program: de luni până vineri între orele 8-18, iar duminica între orele 9-13.

Anunţurile de deces se publică GRATUIT!

Alături de familie, aducem un ultim omagiu cuscrului nostru drag,

REDEŞ IOAN,

din Macea,

plecat mult prea devreme dintre noi. Dumnezeu să-l odihnească în pace!

Familia Kristof Ludovic din Arad

Suntem alături de prietena noastră Dida Şerban şi de Mihaela şi Claudia în aceste momente grele cauzate de trecerea în nefiinţă a soţului respectiv a tatălui drag,

ŞERBAN GHEORGHE (GEO).

Nelu şi Milica Unc

Suntem alături de voi, Elena Vuia şi Traian la dispariţia celui care a fost fratele respectiv unchiul vostru,

GHEORGHE ŞERBAN (GEO).

Dumnezeu să-l odihnească în pace!

Nelu şi Milica Unc

Împărtăşim durerea ta, Florica, în aceste clipe grele, acum la despărţirea de

DANA.

Dumnezeu să-i dea pacea şi odihna veşnică în Împărăţia Sa!

G. Andruşca, Adina şi Adrian Bucevschi

Un gând de mângâiere şi sincere condoleanţe prietenilor noştri Ovidiu, Dana şi Liviu Gavra acum la marea despărţire de mama, soacra şi bunica lor. Dumnezeu să o ierte!

Tia, Tatiana şi Florin Alb

Suntem alături de Ovidiu Gavra, la marea durere pricinuită de trecerea la cele veşnice a mamei dragi. Sincere condoleanţe întregii familii!

Familia ing. Butaru Gheorghe

MULŢUMIRI

Mulţumiri şi recunoştinţă tuturor celor care au fost alături de noi în clipele grele pricinuite de despărţirea de cel care a fost iubitul nostru,

FLORIN VASILE SABOU.

Dumnezeu să-l odihnească în linişte şi pace!

Familia îndoliată

COMEMORĂRI

Plângem în tăcere plecarea ta pe lungul drum al veşniciei. Acum, la un an, aprindeţi o lumânare pentru sufletul bun al celei care a fost soţie, mamă, soră, soacră,

ELENA MUREŞAN.

Bunătatea ei ne va urmări toată viaţa. Îl rugăm pe Bunul Dumnezeu să-i dea odihnă veşnică iar sufletul său să vegheze asupra noastră!

Familia

O lacrimă şi un gând, rugând pe Bunul Dumnezeu să-i dea odihnă veşnică sufletului colegului nostru,

prof. GABRIEL PFAFFENRATH

la 7 ani de când a plecat dintre noi.

Alin Moţ cu familia

Astăzi se împlinesc 6 luni de când familia aprinde câte o lumânare la mormântul celui plecat spre ceruri,

METZNER TOMA

din Pâncota.

Odihnească-se în pace sub buchetele de trandafiri depuse de Ani, Zoli, Vio

---

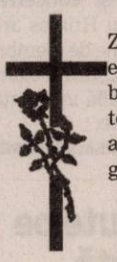

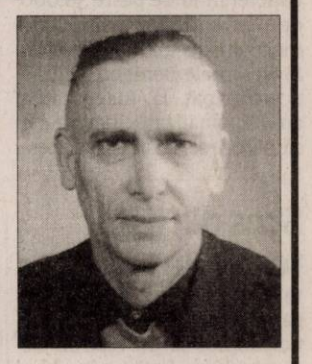

Ziua de 22 iulie era prilej de mare bucurie şi sărbătoare, în fiecare an, de ziua ta dragul nostru,

jurist

VORONCA ELINOR.

Azi, la ceas aniversar, îţi dăruim cele mai frumoase flori şi ne rugăm ca Bunul Dumnezeu să aibă grijă de sufletul tău bun. Dormi în pace alături de îngeri!

Familia

De-acolo din ceruri de unde eşti/ La noi tu să te gândeşti/ Şi noi de-aici de pe pământ/ Te vom purta mereu în gând. Azi, 22 iulie 2014 se împlinesc 7 ani de când ai plecat dintre noi dragul nostru,

PĂŞCUŢ GHEORGHE DANIEL.

Te plânge mama, sora şi copiii Daniel şi Denisa

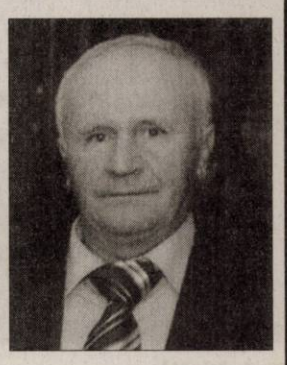

S-au scurs trei ani, pe 21 iulie, de când scumpul nostru soţ, tată, socru, nepot şi frate,

MORGOCIU TEODOR

ne-a părăsit pentru totdeauna. Ne rugăm la Bunul Dumnezeu să-l ierte şi să-l odihnească în pace!

Familia

Dragul meu tati, eu şi mami ne gândim mereu la tine. Nu te vom uita niciodată. Te-am iubit, te iubim şi te vom iubi toată viaţa noastră.

Fiul tău Eric şi Raluca

Aceiaşi durere în suflet, amintiri împletite cu lacrimi, dor şi recunoştinţă retrăim acum când s-au scurs 10 ani de la trecerea în Împărăţia Cerurilor a dragului meu soţ, căpitan în rezervă,

CLADOVAN GHEORGHE.

Odihnă liniştită sufletului tău!

Soţia Dora şi familia

JURNAL ARĂDEAN

Filipine Arena, inaugurată FOTO: EPA

Cea mai mare arenă indoor

MANILA. Președintele filipinez a inaugurat luni o arenă indoor în valoare de 200 de milioane de dolari, promovată ca fiind cea mai mare din lume. Filipine Arena, construită de secta creștină Biserica lui Hristos (Iglesia ni Cristo), are o suprafață totală de 99.000 de metri pătrați, întinderea cupolei fiind de peste 36.000 de metri pătrați, și o capacitate mai mare de 50.000 de locuri. Președintele Benigno Aquino a participat la inaugurarea arenei, finalizate înainte de sărbătorirea la sfârșitul acestei luni a centenarului sectei, spunând că această construcție dovedește determinarea filipinezilor „de a-și realiza visurile mărețe, precum și capacitatea lor de a fi competitivi în lume". Arena este proiectată pentru a fi utilizată la organizarea unor evenimente legate de viața bisericii, precum și pentru competiții sportive și concerte. Secta Biserica lui Hristos are cel puțin 3 milioane de membri în mai mult de 112 țări și exercită o considerabilă influență politică în Filipine.

SURSA: AGERPRES

Scos din lista festivalului

TALLINN. Actorul Steven Seagal a fost scos de pe lista participanților la un festival de muzică blues în Estonia, el însuși cântăreț de blues, la presiunea celorlalți participanți care au amenințat cu boicotul, după ce actorul și-a exprimat acordul față de anexarea Crimeii de către Rusia, scrie The Guardian. Ministrul estonian de externe, Urmas Paet, a declarat că „Steven Seagal a devenit foarte activ în politică în ultimele luni, într-o manieră care nu corespunde unei lumi în care țările se bazează pe statul de drept".

SURSA. AGERPRES

Șase minute pe zi la toaletă

CHICAGO. Conducerea firmei WaterSaver Faucet din Chicago a hotărât să limiteze timpul pe care îl petrec salariații la toaletă. Decizia a fost luată iarna trecută și la intrarea în toalete au fost instalate dispozitive de pontaj. Motivul invocat a fost că pauzele pentru mers la toaletă sunt „excesive" și costă prea mult firma. PDG-ul societății, Steve Kersten, a spus că din cauza acestor pauze s-au pierdut în mai 120 de ore transpuse în productivitate. Sindicatele au depus deja o plângere și în fața firmei s-au organizat pichete de grevă.

SURSA: AGERPRES

Noua muză Transformers

WASHINGTON. Nicola Peltz este noua vedetă feminină a sagăi ajunsă la a cincea serie „Transformers: Revenge of the Fallen", regizată tot de Michael Bay, scrie luni ziarul Estrella Digital. Tânăra, care o interpretează în film pe Tessa Yeager, preia astfel ștafeta șirului de actrițe exuberante început de Megan Fox și continuat de „îngerul" firmei Victoria's Secret, Rosie Huntington-Whiteley. Nicola Peltz care afișează un zâmbet complice și un păr blond de vedetă a devenit deja cunoscută de la New York și până la Berlin, trecând prin Beijing, Shanghai sau Hong Kong, unde a atras toate privirile. Fie că este îmbrăcată într-o ținută casual sau de seară, Nicola Peltz știe să se facă remarcată. Pentru premiera unui film la Berlin, ea a ales o rochie lungă albă, în timp ce la New York a optat pentru o ținută albastră electrică. Însă look-ul cel mai provocator l-a ales pentru Shanghai cu o rochie ce pare să aibă două jupe etajate din dantelă, completate cu un top din satin.

Nicola Peltz FOTO: FAN

Un nou triunghi amoros

OTTAWA. Cântărețul canadian Justin Bieber este din nou în atenția presei: după ce și-a anunțat ruptura de iubita lui, Selena Gómez, și i-a declarat dragoste nețărmurită top-modelului Yovanna Ventura, își face apariția o fată misterioasă, cu care artistul pare să aibă ceva mai multă decât o simplă prietenie, scrie luni ziarul La Verdad. În ultimele zile, el și-a făcut publică relația cu Yovanna Ventura prin fiecare ieșire împreună și prin fotografiile postate pe Instagram. Însă tot pe această rețea socială, Justin Bieber a postat o fotografie în care o brunetă îi pozează foarte senzual artistului. Această fată misterioasă pune sub semnul întrebării răsunătoarea idilă dintre Yovanna și Bieber, care pare să-și schimbe iubitele ca pe tricouri. Justin Bieber, nu neagă, dar nici nu confirmă faptul că ar avea o nouă relație.

SURSA. AGERPRES

Yovanna Ventura FOTO: FAN

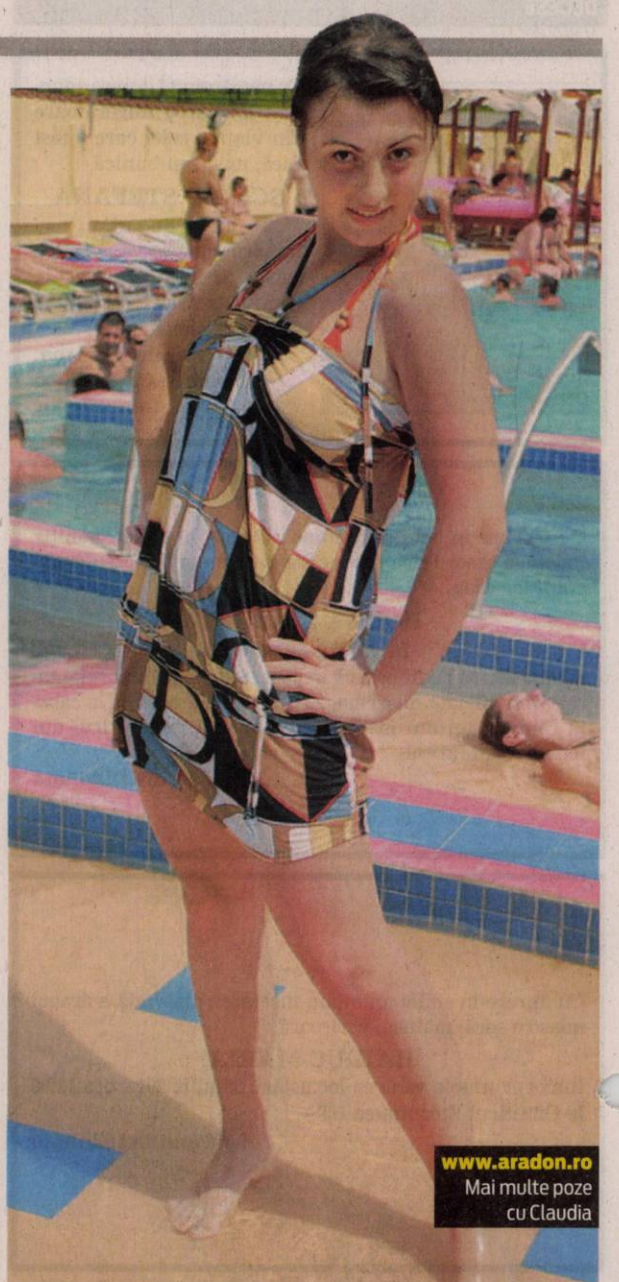

Claudia
Este pasionată de muzică, dans și tricotaje.

Face terapie cu... rațe

SUA: Un veteran al războiului din Irak va apărea în fața justiției pentru că face terapie cu rațe.

Darin Welker are 14 rațe FOTO: FAN

WASHINGTON. Darin Welker, un militar rănit grav la spate în 2005 în Irak, afirmă că rațele pe care le deține îl ajută să se îngrijească fizic și mental.El urmează să apară în fața justiției în cursul acestei săptămâni pentru deținerea ilegală a celor 14 rațe. Primăria orașului West Lafayette din statul Ohio (SUA) a interzis în 2010 locuitorilor săi să dețină păsări și orice alt animal de fermă, relatează luni 20minutes.fr. Darin Welker, care riscă o amendă de 150 de dolari și confiscarea animalelor, susține că păsările îl ajută să se trateze. După ce a fost grav rănit la spate în Irak, bărbatul este depresiv și suferă de sindrom de stres post-traumatic, scrie cotidianul local Coshocton Tribune. Fostul militar afirmă în cotidian că are o scrisoare de la ministerul foștilor combatanți, în care se recomandă păstrarea rațelor. Ministerul i-a plătit în 2012 operația la spate, dar nu și cheltuielile de recuperare, arată Welker. El a cumpărat rațele în luna martie, după ce a auzit despre acest tip de terapie. „Să ai grijă de rațe este o terapie și fizică, și mentală", a spus el în cotidianul local. Le hrănește și se ocupă de ele și acest lucru îl ajută în plan fizic, iar faptul că își petrece o parte a timpului cu păsările sau se uită cum se distrează între ele îl ajută din punct de vedere mental, susține el. Pe aceste considerente își va baza miercuri apărarea la tribunal.

SURSA: AGERPRES

Achiziție
Rezervația Naturală Cabarceno, din nordul Spaniei, a achiziționat doi tigri siberieni. FOTO:EPA

Aquapark pentru câței

MADRID. Odată cu venirea verii, sunt mulți cei care vor să-și petreacă timpul la mare alături de animalele lor de companie, mai ales câini. Câinii de toate rasele și taliile îi însoțesc pe stăpânii lor pe plajele spaniole înțesate de turiști. Sunt însă multe primării care interzic accesul câinilor pe plajă și aplică stăpânilor amenzi usturătoare. Ca urmare a acestei interdicții au apărut în fiecare an tot mai multe plaje special amenajate pentru ca și câinii să se poată bucura de mare alături de stăpânii lor. Plajele nu sunt însă singura destinație acvatică pentru câini. În urmă cu două luni, la Resort Canin Can Jane, aflat la o distanță de 20 de minute cu mașina de Barcelona, a fost inaugurat un Aquapark canin pe un lac artificial de 1.000 de m2 adaptat nevoilor acestor patrupezi. Spațiul este împărțit în mai multe zone, în funcție de talia câinilor și este dotat cu mingi, tobogane și plăci (swimming board) pentru ca stăpânii să se joace în apă alături de animalele lor.

Câini pe tobogan FOTO: FAN

Chris Martin, înlocuit?

WASHINGTON. Relația dintre Gwyneth Paltrow și Chris Martin a fost marcată de multe suișuri și coborâșuri, dar ruptura dintre ei pare deja definitivă. Cel puțin actrița s-a lăsat văzută în compania unui tânăr misterios într-un restaurant din New York. Deși actrița și solistul trupei Coldplay locuiesc în continuare în aceeași casă și merg împreună în vacanță, se pare că Paltrow i-a găsit deja un înlocuitor lui Martin. Potrivit New York Post, „Gwyneth a luat cina la restaurantul Narcissa în compania unui tânăr necunoscut. Avea părul blond și dezordonat și nu părea să aibă mai mult de 30 de ani. Cei doi nu s-au sărutat în niciun moment, dar și-au înlănțuit de multe ori mâinile și s-au privit direct în ochi".

SURSA: AGERPRES

Gwyneth Paltrow FOTO: EPA

Case evacuate, în Statele Unite

WASHINGTON. Două trenuri au intrat în coliziune în statul Wisconsin, duminică seara, determinând autoritățile să evacueze mai multe locuințe, în urma scurgerii a peste 18.900 de litri de motorină. Trei locomotive și zece vagoane, care transportau nisip și cherestea, au deraiat într-un punct în care se intersectează șinele de cale ferată, a declarat Rick Hanke, șeful Departamentului de Pompieri din localitatea Slinger. Locuitorii de pe o rază de 800 de metri au fost evacuați din cauza îngrijorărilor provocate de caracterul inflamabil al motorinei și de contaminarea zonei. Peste 100 de locuințe se află în zona de evacuare. Un conductor și un mecanic de tren au suferit răni în urma accidentului.

FONDAT 1989, APARE LA ARAD, TEL. 0257/281.802, E-MAIL: REDACTIA.JURNALARADEAN@INFORMMEDIA.RO; PUBLICITATE.JURNALARADEAN@INFORMMEDIA.RO

Elevii intră, din nou, în bacalaureat

PAGINA 4

JURNAL ARĂDEAN

Ciorba, un fel principal plin de tradiţie şi savoare

PAGINA 9

MIERCURI
23 IULIE 2014
ANUL XXVI, NR. 7119
12 PAGINI - 1,50 LEI

24° Temperaturile se vor situa între 17 şi 24 grade. Vântul va sufla cu 4-8 km/h.

DIMINEAŢA AMIAZA SEARA

Moloz sub nasul arădenilor

„Munţii" înălţaţi la baza pasajului Micălaca, în zona Polivalentă-Maranata, „mor" şi „renasc" la nesfârşit.

ARAD. Bucăţi mari de beton, de asfalt, cărămizi, bolovani, pietre, tuburi din beton de la vechea canalizare. Moloz adevărat, în toată „splendoarea" sa. Pământul şi praful le leagă pe toate, iar ploile din ultima perioadă au ajutat ca, în unele locuri, să crească şi buruienile. O imagine dezolantă, care ocupă o suprafaţă considerabilă şi care, din păcate, se află la doar câţiva metri de locuinţele unor arădeni. E vorba de locatarii blocurilor din zona Polivalentă-Maranata. Căci deşeurile despre care vorbim sunt depozitate - organizat, zic autorităţile - de-a lungul bazei pasajului spre Micălaca.

„De trei ani se tot adună mizeria în acest loc. Cred că tot molozul de pe şantierele din oraş a ajuns în faţa blocurilor noastre. Tot ce s-a excavat a fost depozitat aici. E inadmisibil! Noi, efectiv, mâncăm praf. Nu putem deschide geamurile, că în loc să ne intre aerul curat în case, ne poluăm apartamentele. Praful se aşează peste tot: pe chiuveta sau vana din baie, pe mobila din sufragerie ori pe aşternuturile din dormitor, pe oala cu mâncare de pe aragaz sau pe felia de pâine pe care te pregăteşti să o mănânci... Nu ştim ce să mai facem, cui să ne adresăm, dar nu mai putem trăi în condiţiile astea!" - se plâng locatarii din zonă.

Nemulţumirea lor e cu atât mai mare cu cât - după zicala „grămada cere vârf", probabil - munţii de moloz au început să se... dezvolte cu tot felul de gunoaie aduse aici de persoane necunoscute. Aşa că zona tinde să se transforme într-un adevărat focar de infecţie. /P.4

Floriţă Boloş FOTO: JA

Boloş, pusă încă o dată la zid

ARAD. Judecătoarea Floriţă Boloş, condamnată pentru fapte de corupţie, este suspectul într-un nou dosar penal. Aceasta este acuzată de abuz în serviciu după ce, fără nicio bază legală, a împroprietărit o firmă cu 80 de hectare de teren, lăsând oameni simpli fără pământ. /P.5

Avalanşă de alegeri la Înmatriculări

ARAD. Maşina se menţine în topul obiectelor la care arădenii ţin foarte mult. Şi îşi doresc să fie o „completare" a lor şi a modului lor de viaţă. O treime din arădenii care au solicitat înmatricularea maşinii şi-au ales numere preferenţiale. /P.3

IŞJ va decide... FOTO: JA

Fără directori în şcolile arădene

ARAD. O lună şi câteva zile pentru directorii din şcolile arădene. Atât mai au oficial funcţii de conducere. La 31 august, tuturor le expiră mandatele care le asigură fotoliul de director. /P.4

Taxă

Taxa pe o avere de 5 milioane de euro.

sursa: Financiarul

Grafica: Jurnal arădean

Ultima escală în drumul spre...„acasă"

Trenul frigorific care transportă cadavrele persoanelor aflate la bordul avionului Boeing 777 al Malaysia Airlines, doborât probabil de o rachetă, a ajuns marţi în jurul prânzului la Harkov, oraş controlat de Guvernul de la Kiev. Trenul a plecat din gara Torez, aflată sub controlul separatiştilor, luni, şi înainte de a ajunge la Harkov a trecut prin Donetk. Cadavrele victimelor au fost predate unei delegaţii olandeze care le-a transportat aseară, cu avionul, la Amsterdam, unde vor fi identificate înainte de a fi încredinţate familiilor, prin intermediul serviciilor din ţările lor. Cursa MH17 zbura de la Amsterdam spre Kuala Lumpur şi avea la bord 298 de pasageri şi membri ai echipajului. Toate persoanele aflate la bord au murit. FOTO: EPA

Bilanţ printre boschetari: 47 băştinaşi, câteva sute de împrumut

S-a dat startul la sezonul boschetarilor, terasele din oraş şi centrul fiind sub asediul acestora.

ARAD. Nu mai poţi respira în Arad. Nu din cauza verii care se lasă pe mai departe aşteptată, ci a cerşetorilor care au cotropit oraşul. Nicio înghiţitură de cafea fără un cerşetor sau un boschetar care să-ţi ceară un leu, doi, o ţigară, sticla de apă din faţă sau chiar eşarfa de la gât. Şi, în spatele refuzului elegant pe care încerci să-l dai, toate blestemele din lume.

E imaginea verii arădene pe centrul oraşului şi nimeni nu pare că o mai poate schimba. De vină e legea, atât de proastă încât, indiferent de eforturile făcute de unele sau altele dintre instituţii (ce-i drept, puţine), fenomenul nu are cum să fie stârpit. De vină sunt şi oamenii, care cred că acest tip de milostivenie o să îi facă să se simtă buni măcar pentru o zi, fără să conştientizeze faptul că gestul lor va atrage alţi cerşetori şi boschetari. Dacă nu ar primi bani, în câteva luni, centrul Aradului nu ar mai reprezenta un punct de atracţie pentru cei care trăiesc (uneori bine) din mila publică, pe spatele sentimentelor de vinovăţie ale oamenilor de rând. De vină sunt şi instituţiile statului cu atribuţii în domeniu, dar fără prezenţă. /P.3

Rănit grav de un camion pe DN 7

NICOLAE BĂLCESCU. Un camion a intrat pe contransens, pe DN 7, şi a izbit un microbuz, marţi la amiază. Potrivit primelor cercetări efectuate de poliţişti la locul accidentului s-a stabilit că şoferul camionului nu a adaptat viteza la carosabilul umed, a pătruns pe contrasens, lovind microbuzul. Şoferul acestuia a fost rănit grav. „Victima a fost descarcerată şi predată în viaţă către ambulanţa de la staţia Lipova", a declarat căpitanul George Pleşca. /P.6

Preluat de ambulanţă FOTO: FAN

Lovită de tramvai

Un autoturism condus de o femeie a fost lovit de un tramvai pe Calea Timişorii, marţi la amiază. Potrivit reprezentaţilor Inspectoratului de Poliţie Judeţean Arad, femeia, care se deplasa cu maşina dinspre podul Traian, ar fi efectuat un viraj neregulamentar la stânga, moment în care autoturismul pe care-l conducea a fost acroşat de tramvai. Femeia care se afla la volanul autovehiculului a fost rănită uşor. /P.6

FOTO: FAN

Nicolae Ioţcu FOTO: JA

„Aradul, în circuitul valorilor!"

ARAD. Care e direcţia culturală a judeţului în acest an? Puteţi afla ţintele fixate de Consiliul Judeţean Arad şi Centrul Cultural Judeţean într-un interviu cu preşedintele Nicolae Ioţcu. Mai marele judeţului vorbeşte despre Teatrul de vară şi nu numai. /P.5

Rusu caută medalii mondiale în SUA

EUGENE. În această săptămână, peste Ocean, în statul Oregon, va avea loc Campionatul Mondial de Atletism, rezervat juniorilor I. Aradul va fi reprezentat de sulităşul de la CSM, Raul Rusu, delegaţia României numărând 18 sportivi. /P.7

Încă un pas spre noul pod

ARAD. Drumul care face legătură între podul peste Mureş şi Sânpetru German este aproape gata, iar şoseaua ce leagă DN 7 de podul respectiv ar putea fi finalizată în această toamnă. /P.3

Cătălin Hlistei FOTO: FAN

UTA refuză să-şi vândă speranţa

ARAD. Impresarul Ana Maria Prodan insistă pe lângă conducerea celor de la UTA Bătrâna Doamnă să-l transfere pe talentatul Cătălin Hlistei, chiar în această vară, la FC Botoşani. Jucătorul are ofertă clară din Moldova, dar conducătorii arădeni sunt fermi şi nu-l vând. /P.7

9 771220 748034 14146

Remember: 23 iulie

1692 A murit Gilles Menage, poet francez (n. 1613)

1757 A murit Domenico Scarlatti, compozitor italian (n. 1685)

1829 William Burt a conceput prima maşină de scris din lume

1851 A murit Constantin Daniel Rosenthal, pictor şi revoluţionar paşoptist (n. 1820)

1888 S-a născut Raymond Chandler, scriitor american (d. 1959)

1908 S-a născut Elio Vittorini, scriitor italian (d. 1966)

1913 S-a născut Gherasim Luca, poet şi prozator român (d. 1994)

1914 Imperiul austro-ungar a emis un ultimatum Serbiei, după asasinarea arhiducelui Franz Ferdinand. Actul a precedat izbucnirea primului război mondial

Daniel Radcliffe FOTO: FAN

1920 S-a născut cântăreaţa portugheză Amália Rodrigues (d. 1999)

1920 A murit Teodor V. Ştefanelli (Theodor V. Ştefaniu), istoric şi scriitor (n. 1849)

1961 S-a născut Martin Lee Gore, membru al formaţiei britanice Depeche Mode

1992 A murit actriţa franceză Arletty (Arlette–Leonie Bathiat) (n. 1898)

1989 S-a născut Daniel Radcliffe, actor miop englez.

Pieţe şi târguri

Azi este zi de piaţă la Pâncota, Beliu, Buteni, Şiclău, Macea, Vânători, Pecica, Şiria şi zi de târg la Beliu şi Buteni. **Mâine, joi, este zi de târg săptămânal la** Curtici, Sebiş, Cermei, Săvârşin, Secusigiu, Zerind.

Sănătate

● **CABINET GINECOLOGIC:** Cabinet ginecologic Arad, B-dul Decebal 11 (lângă Hotel Aradul), chiuretaj medicamentos, eco 4 D, test PAP.TEL: 0770823850, 0723643581

● **Policlinica DR. TURCIN, oferă:** Cardiologie (EKG, Ecografie cardiacă, Doppler vascular, Holter EKG si TA, Test de efort), Oftalmologie **(NOU - chirurgie pol anterior; CV computerizat; optică medicală)**, ORL (videoendoscopie), pneumologie, gastroenterologie, neuropsihiatrie, medicină de familie, ecografii generale. **Telefon: 0257/285510, www.policlinica-turcin.ro.**

● Farmacia GLYKON - UTA, Bl U 6 (vis-a-vis de biserica în construcţie). DESCHIS ZILNIC: LUNI-VINERI 07.00 -21.00 SÂMBĂTĂ şi DUMINICĂ 08.00-18.00. Telefon: 0257/ 241197.

Sudoku

REGULI: În fiecare bloc sunt câteva cifre între 1 şi 9, stabilite dinainte. Acestea trebuie completate cu cifrele lipsă, în aşa fel încât fiecare număr să figureze o singură dată. De asemenea, cifrele de la 1 la 9 trebuie să figureze o singură dată atât pe rândurile orizontale cât şi pe coloanele verticale ale celor nouă blocuri luate împreună.

ÎNCEPĂTORI

	6				1			
4	7			8	3			
	5		2			1		
6	9			4				
2			3		9			6
				1			9	3
		7			5		6	
			4	9			7	2
			1				4	

AVANSAŢI

	7				5	9	6	
					4			2
	3					1		7
				1	9		7	5
		7				4		
9	1		4	6				
3		9					1	
7			8					
	6	2	5				4	

Soluţiile jocurilor din numărul precedent:

ÎNCEPĂTORI

1	5	4	7	8	6	2	3	9
6	3	8	5	2	9	4	7	1
7	9	2	3	4	1	5	6	8
8	7	1	4	6	5	9	2	3
5	6	9	2	1	3	8	4	7
4	2	3	8	9	7	1	5	6
3	8	5	1	7	2	6	9	4
2	4	6	9	3	8	7	1	5
9	1	7	6	5	4	3	8	2

AVANSAŢI

6	7	4	3	8	5	9	1	2
1	8	5	7	2	9	3	4	6
2	9	3	1	4	6	7	8	5
5	1	2	9	6	4	8	7	3
9	4	8	5	3	7	2	6	1
7	3	6	2	1	8	5	9	4
4	5	9	6	7	2	1	3	8
3	6	7	8	5	1	4	2	9
8	2	1	4	9	3	6	5	7

UNDE MERGEM în Arad

Cinema

CINEMA CITY ATRIUM

- **22 Jump Street: O altă adresă de pomină, 14:00, 18:50**
- **Avioane: Echipa de intervenţii -3D dublat, orele13.00, 15.00, 16.50, 18.40, 20.00**
- **Cucereşte-o cu salsa, ora 16:40, 19.00, 21:10**
- **Cum să-ţi dresezi dragonul 2 -3D dublat, orele 13:30, 15:40,17:45**
- **Din greşeală împreună, orele 19:20, 21:40**
- **Edge of Tomorrow: Prizonier în timp -3D, orele 19:50**
- **Grace de Monaco, ora 16:20**
- **Maleficent -3D, 15:50, 17:50**
- **New York Melody, orele 15:00, 17:10, 20:40**
- **Pl. maimuţelor – Revoluţie 3D, 13:50, 16:30, 19:10, 21:50**
- **Rio 2 -3D dublat, ora 13:40**
- **Sex tape, orele 14:30, 16:30, 18:30, 20:30; 22:30**
- **Sub aceeaşi stea, ora 14:30**
- **Think Like a Man Too: Nebunie în Las Vegas, orele 22:00**
- **Transformers: Exterminarea -3D, orele 15:20, 17:20, 18:20, 20:20, 21:30**
- **Vecini de coşmar, ora 14:20**
- **X-Men: Viitorul este trecut -3D, ora 22:10**

Expoziţii

- **GALERIILE DE ARTĂ „DELTA":**
- **„Lumi de vis – Realismul poetic a lui Manfred Waba" (9-17)**
- **Galeria de Artă „Alfa" (B-dul Revoluţiei, nr. 90): • Expoziţie cu vânzare (9-17)**
- **SALA CLIO (str. Horea, nr. 8): • „Secvenţe de timp", expoziţie a Fotoclubului „Mihai Dan Călinescu" Craiova (9-17)**
- **COMPLEXUL MUZEAL ARAD (Palatul Cultural, Piaţa G. Enescu 1,): • „Arheologia arădeană de-a lungul vremii"; • Expoziţia de moluşte „Cochilii". Colecţia prof. Călin Istrate şi prof. Simona Opriş-Dinea (intrarea dinspre Parcul copiilor); • „Din colecţia AAFR ", expoziţie a Foto Club Pro Arad (Sala Ştiinţele Naturii 2); • Sunt obiect de muzeu, caut vizitator (orele 9-17)**
- **MUZEUL DE ARTĂ ARAD (str. Gh. Popa 2-4, et. II): „Armonii. Pictură", expoziţia pictorului Gheorghe Ciobanu (în sala „Ovidiu Maitec", orele 9-17); Expoziţia permanentă de artă europeană şi românească; Expoziţia „Jurnal evaziv" - KI şi KF (9-17)**
- **GALERIA TAKACS (str. Lucian Blaga): „Culori, culori" de Flory Takacs (9-17).**

Întreruperi de curent

Joi, 24 iulie 2014. În Municipiul Arad, h 9-17: Str. Mierlei, I. B. Deleanu, Boemiei, Salontei, Ivireanu, Bradului, Răzvan, Vidra, Hortensiei (p). În judeţ, h 8-15: Bonţeşti, Musteşti; h 9-19: Chişineu-Criş.

Horoscop

BERBECUL (III.21.-IV.20.)
Aveţi o capacitate de comunicare foarte bună şi rezolvaţi mai uşor toate problemele. Puteţi face planuri de viitor, pentru că aveţi idei excelente, pe care vi le apreciază partenerul.

TAURUL (IV.21.-V.20.)
Puteţi rezolva o problemă financiară care vă frământă de multă vreme. S-ar putea ca dimineaţă să vi se propună o colaborare. Este momentul să vă consolidaţi relaţiile de de afaceri.

GEMENII (V.21.-VI.21.)
Este o zi destul de dificilă. Principala problemă s-ar putea să fie de natură financiară, dar vă sfătuim să nu vă faceţi griji. Sunteţi hotărât şi plin de energie, aşa că faceţi faţă activităţilor.

RACUL (VI.22.-VII.22.)
Dimineaţă sunteţi hotărât să faceţi câteva schimbări în cămin, dar nu sunteţi sigur că partenerul de viaţă va fi de acord. Stabiliţi-vă clar priorităţile şi v-aţi asigurat succesul!

LEUL (VII.23.-VIII.23.)
Aveţi şanse de reuşită în orice domeniu, mai ales la examene. Relaţiile sentimentale merg bine, dar vă recomandăm să fiţi mai atent la problemele partenerului de viaţă.

FECIOARA (VIII.24.-IX.23.)
Un prieten vă dă de gândit, sfătuindu-vă să vă temperaţi dorinţa de a câştigă bani cu orice preţ. Încercaţi să vedeţi şi alte interese decât cele de natură materială!

BALANŢA (IX.24.-X.23.)
Simţul practic şi dorinţa de schimbare vă ajută să intraţi în afaceri. S-ar putea ca un prieten să vă propună o colaborare aparent profitabilă. Nu vă grăbiţi să promiteţi nimic!

SCORPIONUL (X.24.-XI.22.)
S-ar putea să începeţi o nouă etapă, mai ales în plan social sau sentimental. Nu este exclus să demaraţi o afacere. Sunteţi comunicativ şi puteţi avea succes în călătorii.

SĂGETĂTORUL (XI.23.-XII.21.)
Zi prielnică pentru ieşiri cu prietenii. Aveţi posibilitatea să rezolvaţi uşor probleme familiale. Vi se conturează un plan de afaceri la care vă gândiţi de multă vreme.

CAPRICORNUL (XII.22.-I.20.)
Dimineaţa aveţi de făcut mai multe drumuri scurte şi sunteţi nevoit să faceţi cumpărături urgente. Pentru a termina la timp, ar fi bine să cereţi ajutorul unui prieten.

VĂRSĂTORUL (I.21.-II.20.)
Colegii de serviciu şi partenerul de viaţă vă apreciază pentru dorinţa de schimbare şi înnoire. Organizaţi-vă cât mai riguros şi nu pierdeţi timpul! Azi aveţi spor în tot ce faceţi.

PEŞTII (II.21.-III.20.)
Intenţionaţi să vă implicaţi mai mult în treburile casei, iar partenerul de viaţă este încântat. Relaţiile cu cei din jur sunt foarte bune şi puteţi să încheiaţi contracte sau să semnaţi acte.

„Jurnal arădean" vă ascultă

De luni până joi, între orele 11.00-13.00, la telefonul 0257.280943, redactorul nostru vă stă la dispoziţie.

ARAD. H.V., care locuieşte în Sânicolaul Mic, doreşte ca autorităţile competente să se autosesizeze în cazul unei balastiere care funcţionează în zonă. „Balastiera respectivă funcţionează la aproximativ 50 de metri de dig, în zona Hadă, vizavi de strada Renaşterii. Este ciudat faptul că acolo se lucrează doar noaptea. Eu cred că digul este în pericol dacă se va continua scoaterea nisipului din zonă", a spus cititorul nostru.

Mariana Juncan, din Arad, ne-a contactat pentru a-şi exprima nemulţumirea faţă de modul în care sunt tratate persoanele cu handicap. „Locurile de parcare speciale din zona Pieţei Mihai Viteazul au fost desfiinţate odată cu modernizarea. Şi aşa le găseam libere destul de greu, acum nu le mai avem deloc. Iar problema nu este numai acolo. Şi locurile de parcare pentru persoanele cu handicap de pe Bulevardul Revoluţiei sunt veşnic ocupate şi nimeni nu ia măsuri împotriva celor care parchează acolo, deşi nu au acest drept. Poate că dacă spaţiile respective ar fi mai vizibile, dacă ar fi vopsite mai des, iar culoarea ar sări în ochii şoferilor, persoanele cu handicap ar putea găsi mai uşor un loc de parcare", a concluzionat cititoarea noastră. **JA-A.G.**

DENUMIREA VALUTEI	BNR	BCR		BRD		Intesa Sanpaolo Bank		Banca Românească		Nextebank		Alpha Bank		Banca Comercială Feroviară		Casa de schimb LUXOR	
		C	V	C	V	C	V	C	V	C	V	C	V	C	V	C	V
Euro	4,44	4,37	4,51	4,36	4,51	4,38	4,46	4,41	4,47	4,40	4,49	4,37	4,51	4,40	4,49	4,39	4,41
Dolar SUA	3,29	3,20	3,36	3,21	3,34	3,23	3,31	3,26	3,32	3,23	3,34	3,20	3,38	3,22	3,35	3,25	3,29
Forint	0,0143	0,0137	0,0149	0,0133	0,0149	0,0135	0,0155	-	-	0,0137	0,0150	-	-	-	-	0,0142	0,0145
Gram aur	138																

Vremea

Miercuri, 23 iulie

www.aradon.ro

17° LA ORA 6 — temperaturile se vor situa între 16 şi 17 grade. Vântul va sufla cu 8 km/h dinspre SV.

24° LA ORA 18 — temperaturile se vor situa între 23 şi 24 grade. Vântul va sufla cu 4 km/h dinspre NNE.

Ziua precedentă

Arad	18 - 23	Umiditate:	94 %
Lipova	18 - 23	Presiune:	982,05 mb
Chişineu-Criş	18 - 23	Precipitaţii:	90 %
Săvârşin	17 - 22	Vânt:	14,48 km/h
Sebiş	17 - 22	Direcţie vânt:	NE

Soarele

Răsare: 06:06
Apune: 21:16

FAZELE LUNII

27.07. · 4.08. · 10.08. · 17.08.

Azi

Temperaturile se vor situa între 17 şi 24 grade. Vântul va sufla cu 4-8 km/h, dinspreNNE-SV.

MIERCURI	JOI	VINERI	SÂMBĂTĂ
17° 24° furtună cu descărcări electrice	16° 25° averse de ploaie	17° 28° după-amiază, furtună	19° 30° mai mult senin

Calendar

Biserica ortodoxă: Aducerea Moaştelor Sf. Sfinţit Mc. Foca; Sf. Mc. Apolinarie, episcopul Ravenei; Sf. Mc. Vitalie şi Valeria; Sf. Mc. Trofim şi Teofil (Post)
Biserica greco-catolică: Aducerea moaştelor în Constantinopol a Sf. m. Foca; Pf. Ezechiel; [Sf. Brigitta, patroana Europei]
Biserica romano-catolică: SS. Brigitta, călug., patroană a Europei; Ezechiel, profet

Prognoză pentru trei zile

Temperaturile minime vor fi cuprinse între 16 şi 19 grade, iar cele maxime între 25 şi 30 grade.

Temp.minime: 16 - 19 °C
Temp.maxime: 25 - 30 °C.

JURNAL ARĂDEAN
B-dul Revoluţiei nr. 62, Arad
BRAT Auditat de BRAT
Reclamaţii difuzare: 0257/212.032

Director: Mircea Ţişcă (8427)
Secretariat: 0257.281802 (centrala), fax - 0257.212.012
Şef departament difuzare: Carmen Csordas
Marea publicitate: 0257.280904
Mica publicitate: 0257.210775; B-dul Revoluţiei, nr. 81
Tiparul executat la: Tipografia Inform Media Debrecen

Redactor şef: Adriana Barbu (8416) Responsabil de număr: Alin Gherasim
Secretar general de redacţie: Gabriela Groza (8423); Departamente: Eveniment: Simona Butaru, Monica Ardelean (8405), Alin Gherasim (8417), Ioana Costaş (8414); Politic: Simion Todoca (8434); Economic: Andreea Pintea (8415); Cultură, Învăţământ: Vasile Filip (8421); Social: Diana Duţu (8413); Sport: Daniel Scridon (8424), Leo Sfâra (8422), Dan Lazăr (8406).
Tehnoredactare: Ghizela Şerban (8409), Munteanu Daniel (8411).
REDACŢIE: tel. 0257.281802 (centrala); fax 0257.212.012, 0257.228.592; e-mail:redactia.jurnalaradean@informmedia.ro, adevaruldearad@informmedia.ro, publicitate.jurnalaradean@informmedia.ro, publicitate.adevarul@informmedia.ro

Încă un pas până peste pod

ARAD. Segmentul de drum ce ar urma să ne lege de zona Banatului pe la Pecica este foarte aproape de a deveni utilizabil. Reprezentanții Consiliului Județean Arad anunță că unul dintre drumuri, respectiv pod-Sânpetru German, va fi finalizat și recepționat chiar în această lună, iar cealaltă bucată, adică intersecție DN 7-pod peste Mureș, va fi gata în acest an. „În prezent, drumul dintre rampă pod și Sânpetru German este aproape gata. Pe celălalt segment se lucrează intens. În prezent, se introduce material pietros pe ceea ce va fi drumul de legătură dintre DN 7 și rampa podului peste Mureș. Aici lucrările merg mai greu pentru că vorbim despre realizarea unui drum nou, dar și din cauza vremii care în acest an a fost capricioasă. Însă există posibilitatea ca și acest tronson să fie gata până la toamnă", a spus Cristian Drăgan, administratorul județului. Practic, în momentul în care întreaga lucrare va fi finalizată, locuitorii din vestul județului vor beneficia de un drum nou care va lega nordul de sudul județului Arad. **JA-A.G.**

Cristian Drăgan FOTO: A.G.

Multe preferințe la Înmatriculări

O treime din arădenii care au solicitat înmatricularea mașinii și-au ales numere preferențiale.

ARAD. Mașina se menține în topul obiectelor la care arădenii țin foarte mult. Și își doresc să fie o „completare" a lor și a modului lor de viață. O parte importantă dintre arădenii care își cumpără mașină își doresc să și-o personalizeze. Asta dacă de ține cont de faptul că, în doar șase luni, mii de solicitări au fost depuse la Serviciul Public Comunitar Regim Permise de Conducere și Înmatriculări Vehicule Arad pentru obținerea de numere de înmatriculare preferențiale!

Cele mai multe solicitări vizează combinații de litere asemănătoare numelui sau prenumelui proprietarului (sau a membrilor familiei acestuia). Se mai solicită și combinații de cifre reprezentând data nașterii sau data unei aniversări importante «18ANI», sau «09DOI», sau ale profesiei cu care se mândresc chiar și când sunt la volan.

O treime!

Potrivit informațiilor furnizate de Instituția Prefectului Arad, în primul semestru al anului 2014, nu mai puțin de 4.444 de numere de înmatriculare preferențiale au fost atribuite solicitanților de către Serviciul Public Comunitar Regim Permise de Conducere și Înmatriculări Vehicule Arad. În condițiile în care, în total, în primele șase luni ale anului, s-au emis 13.029 de plăcuțe de înmatriculare permanenté. Asta înseamnă că, la Arad, în perioada analizată, din toți cei care au intrat în posesia unor plăcuțe noi de înamtriculare, 34,1% le-au cerut personalizate.

Mulți arădeni preferă să își personalizeze mașinile FOTO: JA

Disponibilitate

Cei interesați pot verifica disponibilitatea unui număr de înmatriculare accesând site-ul DRPCIV (Direcția Regim Permise de Conducere și Înmatriculări Vehicule). Trebuie să vă creați un cont, să vă autentificați, după care puteți să faceți gratuit verificarea online a numărului de înmatriculare dorit accesând opțiunea "Disponibilitate număr înmatriculare".

Opriți mai rar de poliție?

Numere preferențiale precum POL, SRI, GOV sau GUV, DNA, SEN sau DEP au fost, deseori, printre preferințele șoferilor, până la restricționarea lor. În 2002 s-au făcut primele restricționări. În 2005 s-a dat liber la preferențiale din această categorie, dar în 2007 au fost restricționate din nou. S-a ajuns astfel ca doar o parte dintre mașinile cu aceste combinații de numere să aparțină efectiv instituțiilor ale căror acronime le sunt folosite. Pentru că șoferii care le-au obținut în perioadele în care nu erau restricționate, au dreptul legal de a le folosi în continuare. Motivul neexprimat, însă, de solicitanții acestor combinații de litere, poate fi speranța de a timora agentul constatator, care i-a oprit în trafic, și de a scăpa cu o pedeapsă minimă, în cazul în care a fost depistat cu nereguli.

Obscenități

Trebuie subliniat faptul că nu toate combinațiile de numere de înmatriculare solicitate la ghișeu vor primi și aprobare. Multe dintre combinații sunt restricționate, sau chiar blocate - în cazul celor obscene. „Combinațiile «CUR», «SEX», «COY», «PUL» sunt considerate combinații obscene și sunt blocate în dicționarul statuat la nivelul Direcției Regim Permise", sublinia, cu câtva timp în urmă, conducerea, la nivel național, a Direcției. Lista combinațiilor de litere blocate a fost completată, după ce numerele de înmatriculare repartizate automat de calculator au fost refuzate în mod repetat de solicitanți din întreaga țară. Exemple de astfel de combinații sunt, potrivit celor de la București, «BOT», «BOU», «GAI»,«JAF», «WCC», «JEG». În total, acum există peste 1.500 de combinații de litere care nu sunt permise!

SIMONA BUTARU
simona.butaru@informmedia.ro

POLARIS M HOLDING

COMUNICAT

PRIMĂRIA MUNICIPIULUI ARAD împreună cu S.C. Polaris M Holding S.R.L. anunță începerea acțiunii de dezinsecție, pe raza municipiului Arad, care va fi executată cu substanțe omologate de către Ministerul Sănătății.
Substanțele nu afectează oamenii și animalele și are efect strict asupra țânțarilor.
Întrucât lucrările pot fi executate numai în condiții meteo favorabile, S.C. Polaris M Holding S.R.L. anunță că această operațiune va fi demarată în data de 24.07.2014. Dacă starea vremii o va impune, acțiunea se va putea prelungi până în data de 31.07.2014.
Tratamentele vor fi efectuate cu ajutorul aviației utilitare.
(7532 - H 580184) **CONDUCEREA**

Aradul mai vrea un „frate"

ARAD. Consiliul Județean Arad (CJA) a întocmit un proiect de hotărâre care se referă la înfrățirea județului nostru cu încă un județ de pe teritoriul Ungariei, respectiv cu Baranya. „Având în vedere colaborările anterioare în domeniul culturii și voința părților de a extinde aceasta colaborare la nivelul celor două unități administrativ-teritoriale, s-a luat decizia încheierii unei Înțelegeri de Colaborare între Județul Arad și Județul Baranya", spun cei de la CJA. Iar printre direcțiile de colaborare se numără, în special, oenoturismul (turism în zonele viticole), dezvoltarea economică, învățământul și cultura. Propunerea aparatului de specialitate al CJA, care a întocmit proiectul de hotărâre, va fi supusă votului consilierilor județeni. **JA-A.G.**

Consilierii vor decide FOTO: A.G.

VARA NE-A TOPIT PRETURILE
Special pentru voi, vara asta am creat TREI oferte la pretul UNEIA!
Vino la ESTETIKA PROFESIONAL, pe Bld. Revolutiei, nr. 91. ap. 5 si inscrie-te la cursurile de manichiura - pedichiura - unghii cu gel si stilist protezist - acryl. Ti-am pregatit vara asta trei oferte IMBATABILE!
oferta valabila in ARAD
850 RON CURS MANI - PEDI + UNGHII GEL (PLATIBILI IN MAI MULTE RATE) (toate ustensilele si materialele utilizate in cadrul cursului sunt gratuite: gel, sabloane, lipsuri, pile, lipici, etc.)
1050 RON CURS MANI - PEDI + UNGHII GEL (PLATIBILI IN MAI MULTE RATE) (cursantul primeste un pachet CADOU, ce ramane al sau si dupa finalizarea cursului. Pachetul contine lampa UV, peca, pila metal, buffer, pila carton).
550 RON CURS STILIST PROTEZIST - ACRYL (PLATIBILI IN MAI MULTE RATE) (toate ustensilele si materialele utilizate in cadrul cursului sunt gratuite: pudra acrilica si monomer, sabloane, lipsuri, pile, lipici, etc.)
SUMMER PACK
NOU
ESTETIKA
Ne gasesti: bdv. Revolutiei, nr. 91, ap. 5, ARAD, telefon 0742.534.292
(556738)

UNIUNEA EUROPEANĂ GUVERNU ROMÂNIEI Instrumente Structurale 2007 - 2013

Programul Operațional Sectorial „Creșterea Competitivității Economice"
-co-finanțat prin Fondul European de Dezvoltare Regională
„Investiții pentru viitorul dumneavoastră"

ANUNȚ

Lansarea proiectului "Performer Info Consulting"

Arad, 23.07.2014

SC Horga Consulting SRL, cu sediul în Arad, B-dul. Revoluției Nr. 93 corp A, apt. 11, derulează, începând cu data de 30.06.2014, proiectul "Performer Info Consulting", co-finanțat prin **Fondul European de Dezvoltare Regională si cu Autoritatea de Management Ministerul Fondurilor Europene**, în baza contractului de finanțare încheiat cu Agenția pentru Dezvoltare Regională Vest.

Valoarea totală a proiectului este de 119.232,2 lei, din care asistența financiară nerambursabilă este de 90.717,5 lei.

Proiectul se implementează în localitatea ARAD pe o durată de 3 luni.

Obiectivul proiectului este dezvoltarea organizationala a solicitantului bazata pe utilizarea mijloacelor tehnice avansate, prin achizitionarea de echipamente, retelistica, software si servicii in domeniul tehnologiei informatiei, a comunicarii si de calcul, moderne.

Detalii suplimentare puteți obține de la:
Nume persoană contact Bîșcă Florin Dacian
Funcție: Manager proiect
Tel. 0749-092.943, Fax: , e-mail: florin.dacian@gmail.com
www.amposcce.minind.ro
www.adrvest.ro
(581145)

Lansează „Îngerii sufletului meu"

ARAD. Mihaela Livia Popa își va lansa prima carte de versuri, evenimentul urmând să aibă loc miercuri, 23 iulie, începând cu ora 19.00, la librăria Scienta. Discuție discretă cu și despre Îngeri - Lansare de carte „Îngerii sufletului meu". Acesta este titlul întânirii din 23 iulie, în cadrul căreia actrița Roxana Sabău va recita versurile Mihaelei Popa și Cvartetul Adagio va susține un recital de excepție. „Dragii mei, vă invit într-o seară de miercuri să ne bucurăm de o discuție discretă despre prima mea carte de versuri, cadoul meu pentru <Îngerii sufletului meu>" - spune „actrița principală" a evenimentului, Mihaela Livia Popa. **JA-C.H.**

Coperta cărții FOTO: FAN

Rețea de clinici medicale angajează pentru filiala din ARAD:

Asistent Medical Cod: AM

CERINTE:
Studii medii sau superioare, operare PC, abilitati de lucru in echipa, abilitati de comunicare, disponibilitate program flexibil, experienta in sala de operatii reprezinta un avantaj.

Responsabilitati:
-responsabilitate in ceea ce priveste ingrijirea bolnavului
-sterilizarea corecta a instrumentarului
-planificarea, organizarea, evaluarea si furnizarea serviciilor medicale precum si a tuturor actelor si tehnicilor practicate

CV la veronica.dragut@laurusmedical.ro sau fax: 0257 213 888

Vă rugăm să menționati codul pentru poziția aplicată
(146521)

aradjob.ro

JURNAL ARĂDEAN

Moloz sub nasul arădenilor

„Munţii" înălţaţi la baza pasajului Micălaca, în zona Polivalentă-Maranata, „mor" şi „renasc" la nesfârşit.

Viitoarea groapă de gunoi a Aradului!? FOTO: DIANA DUŢU

ARAD. Numai cei care locuiesc în zona Polivalentă-Maranata ştiu cu adevărat cât este de deranjant să trăieşti cu munţii de moloz sub nas. Oamenii au înţeles disconfortul pe care îl creează lucrările. Însă problema e că muntele de moloz creşte... de la o zi la alta. „Cred că molozul de pe toate şantierele din oraş a fost adunat aici. Chiar dacă din când în când e ridicat, «munţii» se adună la loc în scurt timp. Acum aproape că ajung la înălţimea pasajului! În plus, mai aduc moloz şi persoane private care, probabil îşi remodelează apartamentele... La asta se adaugă şi gunoaiele, pet-uri sau haine aruncate în acelaşi loc. E un adevărat focar de infecţie! Iar din peisaj nu pot lipsi ţiganii care vin aproape zilnic şi caută după fier beton" - povestesc, nemulţumiţi, locatarii din zonă.

Un loc... unic

Culmea este că mizeria de la baza pasajului Micălaca se adună cu ştiinţa şi chiar cu acordul autorităţilor! Potrivit purtătorului de cuvânt al Primăriei Arad, Corina Drăghici, această suprafaţă a fost aleasă pentru depozitarea molozului de pe diverse şantiere din Arad datorită faptului că e singurul loc în care pot avea acces şi camioanele mai mari. „Molozul este adus aici cu maşini sau cu camioane mici şi, atunci când se adună mai mult, vin camioane mai mari şi îl ridică. În prezent, depozitează moloz cei de la Compania de Apă-Canal, care au nişte lucrări în zona Micălaca. Este o situaţie temporară care va dura atâta timp cât vor fi şantiere în zonă" - susţine Corina Drăghici.

Din păcate, nu ne-a fost transmis şi termenul la care se vor închide şantierele, iar calvarul oamenilor ar putea lua sfârşit. Sunt doar promisiuni pe care locatarii din zona Polivalentă-Maranata le-au mai auzit. De atât de multe ori încât s-au săturat de ele. Oamenii vor fapte, nu vorbe. Vor să vadă că autorităţilor le pasă cu adevărat de problema lor şi o rezolvă. O fi chiar atât de greu?

DIANA DUŢU
diana.dutu@informmedia.ro

Fără directori în şcoli

Finalul verii va pune punct şi mandatelor directorilor din unităţile de învăţământ preuniversitar din Arad.

ARAD. O lună şi câteva zile pentru directorii din şcolile arădene. Atât mai au oficial funcţii de conducere. La 31 august, tuturor le expiră mandatele care le asigură fotoliul de director. Din septembrie vor fi emise decizii de detaşare în interesul învăţământului pe funcţii de conducere pentru cei care vor fi puşi în fruntea şcolilor.

Instabilitate şi nesiguranţă

Nici unul nu va avea încheiat contract de management, nici unul nu va putea să demareze vreun proiect pe termen lung pentru şcoala pe care o conduce. Doar dacă acceptă riscul ca munca pe care o începe să fie continuată de altcineva. Concursurile pe post au fost anunţate de către actualul ministru abia pe la începutul anului viitor, dar fără nici o dată precisă. Până atunci cei ajunşi pe funcţie vor fi un fel de interimari în aşteptarea confirmării sau a schimbării.

Situaţia de provizorat nu este însă o noutate pentru că rând pe rând directorilor li s-a încheiat contractul de management. Au fost schimbaţi sau doar li s-a prelungit mandatul până la finele aului şcolar. În septembrie 2013 nu mai puţin de 24 de directori şi-au pierdut fotoliul din care cei mai mulţi pentru „management defectuos", după cum declarau la acea vreme reprezentanţii ISJ Arad. Câţi îl vor pierde în septembrie 2014, vom afla peste foarte puţin timp. Şi oricât ar părea de bizar, postul nu mai este atât de râvnit precum în alte vremuri, cel puţin nu în mediul rural unde foarte greu se găsesc doritori care să accepte responsabilităţi şi bătăi de cap în plus. **JA-M.A.**

Dublă apreciere pentru Teologia de la UAV

Patru evenimente importante pentru învăţământul superior de teologie românesc vor avea loc la Arad.

Conducerea UAV susţine Facultatea de Teologie FOTO: JA

ARAD. Tradiţie, seriozitate, moralitate şi recunoaştere internaţională. Acestea pot fi atributele Facultăţii de Teologie din cadrul Universităţii „Aurel Vlaicu" din Arad, o facultate care continuă tradiţia învăţământului teologic arădean. Apreciată la nivel naţional şi internaţional, facultatea arădeană va fi gazda, în luna septembrie, a patru evenimente importante pentru învăţământul superior de teologie. Aici se va desfăşura Congresul Facultăţilor de Teologie din întreaga ţară unde vor fi organizate şi întâlnirea decanilor facultăţilor de teologie şi a conducerilor şcolilor doctorale teologice din ţară. Deasemenea la Arad îşi vor da întâlnire şi reprezentanţii comisiei internaţionale a ortodoxismului din întreaga lume.

„Patru evenimente importante pentru şcolile de teologie din ţară, pentru ortodoxism. Ne bucurăm că acestea se vor desfăşura la Arad, la facultatea noastră de teologie. Aradul a avut dintotdeauna un cuvânt de spus în consolidarea ortodoxismului românesc şi suntem mândri că acum, aici se vor dezbate problemele actuale ale învăţământului superior teologic. Organizarea acestor evenimente este o dovadă în plus a aprecierii şi a recunoaşterii de care se bucură facultatea noastră" a punctat preşedintele UAV, prof. univ. dr. Lizica Mihuţ.

Mai multe locuri la licenţă

Şi tot ca o dovadă a recunoaşterii calităţii actului educaţional, Ministerul Educaţiei Naţionale şi ARACIS au decis aprobarea unui număr mai mare de locuri pentru facultatea de teologie din cadrul UAV Arad. Dacă anul trecut erau aprobate 20 de locuri, anul acesta numărul acestora a crescut la 75. „Avem o şcoală teologică puternică, lucru confirmat şi de majorarea numărului de locuri. Avem deasemenea o şcoală doctorală recunoscută şi apreciată în mediul academic românesc şi internaţional, ceea ce ne confirmă că Aradul a rămas un punct important pe harta şcolilor teologice româneşti", a precizat rectorul UAV, prof. univ. dr. Ramona Lile. **JA-M.A.**

Înscrieri

Cei care doresc să se înscrie pentru a urma studiile de licenţă la Facultatea de Teologie se pot înscrie zilnic la sediul Facultăţii de pe strada Academia Teologică.

Tura doi de bacalaureat

1.307 elevi înscrişi la sesiunea de toamnă a bacalaureatului. Probele scrise încep din august.

Promovabilitate

La Arad, după sesiunea de vară, promovabilitatea la nivel de judeţ a fost de 51,82%.

ARAD. Bacalaureatul începe din nou. Sesiunea de toamnă, pentru cei care nu au reuşit să obţină minim media 6.00, a debutat deja cu perioada de competenţe. Agitaţie mai mare va fi însă la probele scrise, unde sunt peste 1.300 de candidaţi. Acest număr ar putea creşte pentru că, tot în luna august, elevii de a XII-a îşi vor susţine şi examenele de corigenţă. Dacă trec de ele, pot să se înscrie în examenul de bacalaureat.

Centre de examen

Absolvenţii de liceu vor fi repartizaţi pentru probele scrise, care vor începe din 25 august, în unul din cele patru centre de examen: Liceul Pedagogic, Liceul Tehnologic „Iuliu Maniu", Colegiul Naţional „Vasile Goldiş" şi în judeţ, la Liceul Teoretic „Mihai Viteazul" Ineu. Lucrările vor fi corectate în două centre de evaluare: Colegiul Naţional „Elena Ghiba Birta" şi Liceul Special „Sfânta Maria" Arad. Primele rezultate vor fi făcute publice pe 1 septembrie iar cele finale, după contestaţii, pe 4 septembrie.

Înscrieri pentru profesori

Inspectoratul Şcolar Judeţean Arad a lansat înscrierile pentru cei care doresc să facă parte din comisiile de bacalaureat. Termenul limită este de 31 iulie, orele 10. Potrivit anunţului postat pe site-ul ISJ, regulile sunt foarte clare: fără rude implicate în examen, fără incidente anterioare în organizarea vreunui concurs naţional, cu o moralitate ridicată şi cu abilităţi de utilizare a computerului, mai ales pentru vicepreşedinţi şi preşedinţi ai comisiilor de bacalaureat. **JA-M.A.**

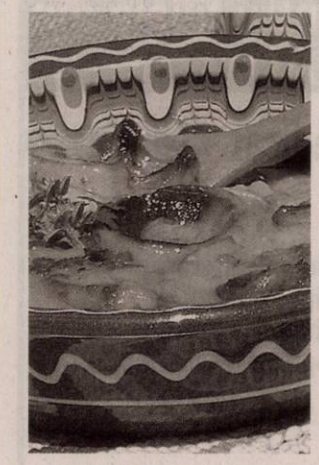

Reţeta zilei

Papricaş cu ciuperci

INGREDIENTE: 500 g carne de pui sau porc, 500 g ciuperci proaspete Champignion, 150 ml smântână, un păhărel vin alb sec, o ceapă, 4 căţei de usturoi, 3 linguri de ulei, 2 linguri făină, pătrunjel verde, cimbru, sare, piper, nucşoară..

MOD DE PREPARARE: Se taie carnea spălată şi zvântată în cubuleţe apoi se prăjeşte în uleiul încins. Când începe să se rumenească uşor se adaugă şi ceapa tăiată fin şi ciupercile feliate. Se lasă să se călească bine apoi se adaugă smântâna în care am amestecat bine făina.

Se toarnă şi păhărelul de vin alb sec. Se lasă să clocotească cca 10 minute apoi se sărează şi condimentează după plac, apoi se opreşte focul şi se presară verdeaţa tocată fin deasupra.

Poftă bună!

Pentru mai multe reţete intră pe www.culinar.ro

Citire apometre

Joi, 24.07.2014. Blocuri D. Bolintineanu, C. Davilla, T. Moşoiu, A. Russo, S. Drăgoi, I. Suciu, Praporgescu, Malul Mureşului, N. Grigorescu, blocuri „I", „U", „Y" Calea Aurel Vlaicu, blocuri Colonia Fraţii Neumann, Orăştie, Slănic, Haţeg, blocuri Faleza Sud, Războieni, Răzvan, Boemiei, Vidra, I. Slavici, Porumbului, Orient, Cometei, Orion, Grădina Poştei, Satelit, Salcâmului, Privighetorii, T. Cipariu, Castor, Pelicanului, Şoimului, Diamant, Cristal, Turturicii, Porumbiţei, Cocorilor, Pelinului, Vrabiei, Cucului, Muşeţel, I. Cosânzeana, Aprodu Purice, H. Coandă, Biruinţei, Pădurii, Griviţei fără soţ, Griviţei cu soţ, Mărului, Zorilor, Clujului fără soţ, Ghe. Doja fără soţ, Căpitan Ignat, Dorobanţilor, Badea Cârţan, I. Cardoş, Trandafirilor, N. Alexici, Ghe. Bariţiu, L. Szantay, Meţianu, Românului, P-ţa Catedralei, Academia Teologică, E. Gojdu, Tribunul Buteanu, A. Gavra, S. Tekelia, Preparandiei, Florilor, P-ţa H. Domokoş, Dornei, M. Scaevola, M. Eminescu, Transilvaniei, Ghe. Şincai, Sinaia, S. Balint, A. Cotruş, Mărăşeşti.

Soluţia integramei din numărul precedent

N ■ FUS ■ A ■ S ■ I ■ GATI ■ BUCATARI ■ VIRA ■ LEZAT ■ S ■ DIG ■ TUCI ■ PORT ■ GAMELE ■ VANA ■ PAIE ■ MARINARI ■ U ■ EROI ■ ANI ■ AF ■ IV ■ SA ■ CV ■ TA ■ O ■ AC ■ LIANE ■ PUS ■ SPATAR ■ ARTERE ■ OPT ■ BC ■ ORA ■ BIE ■ C ■ COASA ■ AA ■ PR ■ U ■ STACAN ■ MANCARE

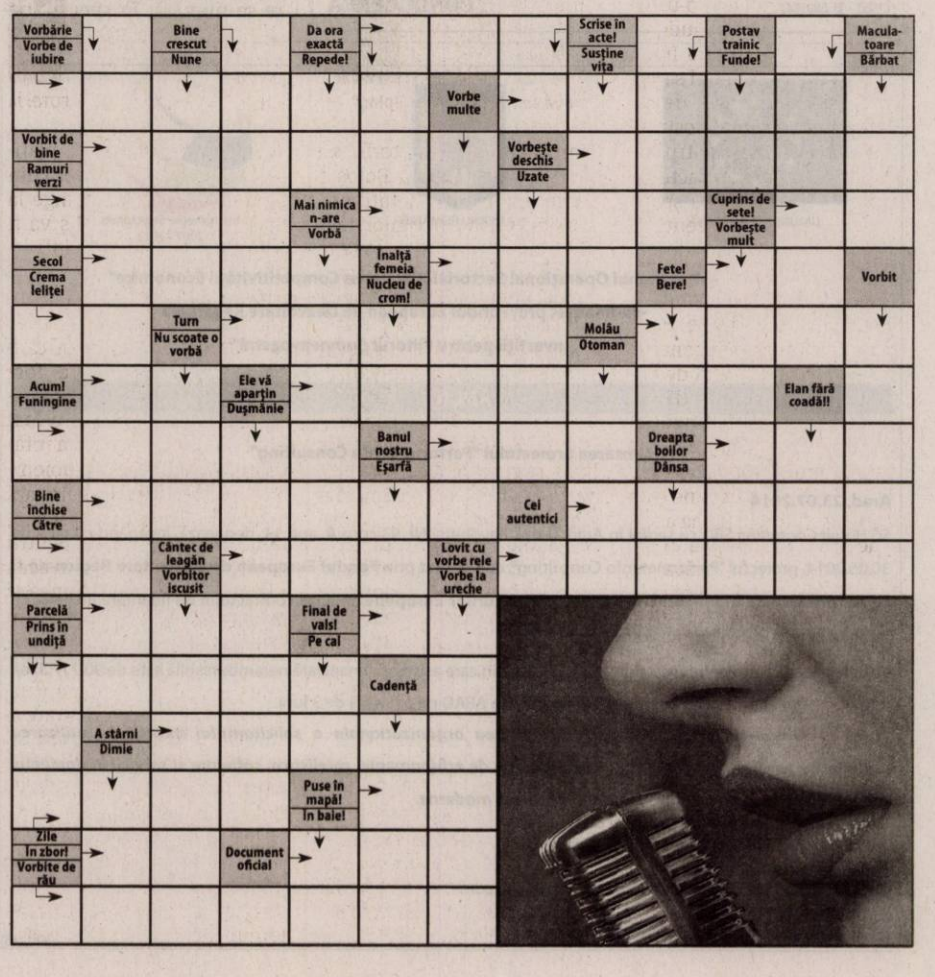

Interviu JA. **Nicolae Ioţcu, preşedintele Consiliului Judeţean Arad**

„Aradul, în circuitul european al valorilor!”

Cu Nicolae Ioţcu despre ţinta aleasă pentru cultura judeţului în acest an şi care sunt reperele pe care s-a marşat în acest domeniu.

Domnule preşedinte Nicolae Ioţcu, v-aţi implicat şi anul acesta în organizarea Teatrului de Vară, cel mai important eveniment cultural arădean al acestei perioade estivale. Ce v-a determinat să reluaţi iniţiativa, după ediţia de anul trecut?

NICOLAE IOŢCU. Înainte de toate, vă mulţumesc pentru faptul că îmi atribuiţi un rol important în organizarea Teatrului de Vară. Trebuie să vă spun, însă, că marele merit aparţine Centrului Cultural Judeţean, care a prezentat un proiect ambiţios şi viabil. Am avut discuţii cu doamna Ana Maria Dragoş, directoarea Centrului, şi cu colaboratorii ei, şi am decis că ediţia de anul acesta o facem mai amplă, mai densă decât cea de anul trecut. Am învăţat din experienţa debutului şi, aşa cum au putut constata arădenii, am reuşit să corectăm unele neajunsuri organizatorice. Mă refer, în primul rând, la găsirea unei soluţii pentru situaţiile în care afară plouă şi spectacolele erau periclitate. În calitatea pe care o am, de preşedinte al Consiliului Judeţean, susţin toate demersurile care cresc calitatea vieţii în Arad, indiferent că discutăm de municipiu sau de judeţ. Iar Teatrul de Vară, aşa cum aţi remarcat şi dumneavoastră, a devenit un reper în viaţa culturală a Aradului, ceea ce demonstrează că investiţia noastră este utilă şi corectă.

Anul acesta Teatrul de Vară se desfăşoară sub egida Ethosului, a spiritualităţii româneşti. Întâmplător?

NICOLAE IOŢCU. Deloc întâmplător! Aţi putut constata că avem o deschidere totală faţă de evenimentele care vizează spiritualitatea şi pun în valoare rădăcinile noastre româneşti. Convingerea mea este că trebuie să reînvăţăm să fim români buni, creştini buni, să ne respectăm şi să preţuim locul în care trăim, oraşul, ţara în care ne-am născut. Avem atât de multe motive de mândrie, dar suntem tentaţi să trecem superficial peste ele şi să accentuăm neajunsurile, negativismul. Pentru unii, a fi bun român este totul. Pentru alţii, este ceva desuet. Eu cred că dragostea de ţară trebuie să facă parte din cultura fiecărui om; ea trebuie însă înţeleasă şi exprimată corect, pentru a nu aluneca nici în fundamentalism şi obsesie, nici în desuetudine.

De aceea, ediţia de anul acesta a Teatrului de Vară abordează această temă a Ethosului românesc. I-am şi avut invitaţi, printre alţii, pe Dan Puric şi Grigore Leşe, două repere ale spiritualităţii româneşti, oameni admirabili, modele la care nu îmi e ruşine, sub nicio formă, să mă raportez.

Teatrul de Vară vine după Festivalul Filocalia, al spiritualităţii ortodoxe.

NICOLAE IOŢCU. Aşa este, lucrurile acestea merg mână în mână. Există o relaţie între naţiune şi biserică, şi eu nu am avut niciodată vreo reţinere să îmi asum cu voce tare sprijinul necondiţionat pe care îl acord amândurora. Vedeţi, în societatea românească tindem să fim tot mai superficiali. Ne negăm istoria, ne blamăm personalităţile, căutăm debusolaţi repere pe care nu le găsim. Vă amintiţi discuţiile despre oportunitatea afişării crucifixului în şcoli, despre studierea religiei de către copii, despre banii alocaţi lăcaşelor de cult?! Eu cred că problemele se pun profund greşit şi trebuie să alegem tipul de societate înspre care ne îndreptăm: una a respectului, principiilor şi valorilor, sau a negării şi promiscuităţii? Barbu Ştefănescu Delavrancea avea o constatare care ar trebui să ne pună pe toţi pe gânduri. Spunea că naţiunea nu este o întovărăşire economică de producţie şi consum, nu este o juxtapunere de indivizi cu interesele lor subiective şi egoiste, ci este un mare suflet rezultând din sufletele tuturor, strânsă împreună de amintirile trecutului, de primejdia prezentului şi aspiraţiile viitorului.

Revenind la Teatrul de Vară, domnule preşedinte, la ce trebuie să ne aşteptăm în continuare în legătură cu acest proiect?

NICOLAE IOŢCU. Avem planuri mari, vă pot spune din capul locului! Sunt planuri care vizează inclusiv reabilitarea şi redarea pentru publicul arădean a unui spaţiu tradiţional al culturii arădene, la Căsoaia. Mi-ar plăcea dacă am putea interveni şi la tabăra de creaţie (parcul de sculptură) de acolo, dar aparţine de Primăria Târnova, care o lasă să se distrugă şi, pe de altă parte, fixează condiţii aberante pentru eventuala sa preluare de către Consiliul Judeţean. Noi ne vom concentra acolo asupra a ceea ce avem şi veţi vedea că va ieşi un lucru extraordinar de frumos, în scurt timp! Dar vă rog să îmi permiteţi ca, apropo de aceste activităţi, să remarc profesionalismul şi devotamentul doamnei Ana Maria Dragoş, director al Centrului Cultural Judeţean, care a reuşit să organizeze în mod constant proiecte cu foarte mare impact la public, proiecte de anvergură internaţională! Centrul Cultural Judeţean este una dintre mândriile noastre, ale Aradului, prin maniera în care ştie să promoveze imaginea culturii noastre şi, nu mai puţin important, să includă Aradul într-un circuit european al valorilor! Vedeţi, eu am considerat întotdeauna că trebuie să le permit oamenilor cu care lucrez să îşi pună în valoare calităţile. Sunt convins că aceasta este principala calitate a unui lider, să ajute la formarea şi creşterea altor lideri în jurul lui. Personal, am construit la Consiliul Judeţean o echipă de profesionişti, care nu răspund la comenzi sau la presiuni politice, oameni capabili să facă performanţă. Dacă astăzi vorbim despre realizări şi lucruri bune, li se datorează în cea mai mare parte lor şi politicii mele de a fi aliatul şi susţinătorul oamenilor dedicaţi, cu personalitate şi caracter.

JA-M.V.

Floriţă Boloş, pusă din nou la zid

Fosta judecătoare de la Judecătoria Ineu este ţinta unui grup de oameni care au rămas fără terenuri.

O nouă sentinţă „marca Boloş” FOTO: JA

ARAD. A fost prinsă în flagrant în timp ce lua mită pentru a emite sentinţe favorabile, a fost judecată, iar acum îşi ispăşeşte pedeapsa de patru ani de închisoare. Însă trecutul pare că o ajunge din urmă pe Floriţă Boloş, fosta judecătoare de la Judecătoria Ineu. Un grup de oameni din satele Cintei şi Zărand au depus plângeri împotriva fostului magistrat. Şi asta pentru că, în stilul propriu şi caracteristic şi, probabil, pentru şpaga potrivită, a emis o sentinţă prin care a lăsat zeci de oameni fără pământ.

Dar să luăm povestea de la început. În luna iunie 2013, un număr de 15 persoane au depus la Inspectoratul de Poliţie al Judeţului Arad (IPJ) o plângere împotriva unei firme care a formulat o acţiune civilă la Judecătoria Ineu împotriva a 60 de persoane care deţineau teren. În urma acestei acţiuni, fără a audia vreun martor sau fără ca măcar să încerce să caute dreptatea, Boloş a emis o sentinţă prin care firma respectivă era împroprietărită cu aproape 80 de hectare de teren. Plângerea a ajuns de la IPJ la Parchetul de pe lângă Curtea de Apel Timişoara. Anchetatorii de aici susţin că Floriţă Boloş a admis acţiunea societăţii private fără citarea pârâţilor, fără ca reclamantul să facă dovada refuzului acestora de a se prezenta la notar pentru încheierea contractelor de vânzare-cumpărare şi fără ca la dosar să existe contracte de vânzare-cumpărare. Mai pe scurt, o companie a cerut 80 de hectare de teren, iar Judecătoria Ineu, prin reprezentantul ei, a admis cererea fără a clipi, fără a întreba nimic. Dar procurorii Parchetului Curţii de Apel Timişoara (CAT) au emis în luna iunie 2014 o ordonanţă prin care îşi declină competenţa către Direcţia Naţională Anticorupţie Timişoara.

Boloş, vizată

Potrivit ordonanţei venite dinspre Parchetul CAT, plângerea depusă de locuitorii din Cintei şi Zărand va ajunge la DNA. Aici Floriţă Boloş va fi cercetată penal pentru infracţiunea de abuz în serviciu contra intereselor publice. Potrivit datelor de la Judecătoria Ineu, dosarul prin care compania respectivă a fost împroprietărită cu aproape 80 de hectare de teren a fost finalizat... într-o singură înfăţişare. În data de 29 noiembrie 2011 a fost înregistrată acţiunea firmei cu pricina, termenul a fost stabilit pentru 15 decembrie 2011, iar în acea zi a fost finalizată acţiunea şi a fost emisă sentinţa. Şi nu orice fel de sentinţă, ci o decizie care, potrivit celor stabilite de Boloş, ţine loc de contract de vânzare-cumpărare şi autorizează întabularea în CF a reclamantului. Mai mult, pentru a-şi asigura sentinţa, Boloş a decis că aceasta este irevocabilă. Acum doar procurorii DNA mai pot face ceva pentru ca adevăraţii proprietari să îşi primească înapoi terenurile.

JA-A.G.

Condamnare

Floriţă Boloş a fost deja condamnată la patru ani de închisoare cu executare pentru fapte de corupţie. În urma unei anchete a DNA care s-a întins pe mai multe luni de zile, Boloş a fost prinsă în flagrant în timp ce a luat mită. De două ori, chiar. Prima oară a primit 12.000 de lei pentru a emite o sentinţă favorabilă, după care a cerut şi primit 5.500 de euro pentru o altă sentinţă.

MASTERAT NOU, acreditat la Facultatea de Ştiinţe Umaniste, Politice şi Administrative din cadrul UVVG Arad: „EVALUAREA PROGRAMELOR ŞI POLITICILOR PUBLICE EUROPENE” (EPPPE)

Masteratul EPPPE este primul program acreditat din România care are ca scop **pregătirea viitorilor experţi în evaluarea de politici publice şi programe europene.** Este unul dintre puţinele programe de acest fel din Europa. Iniţiativa demarării unui astfel de program a aparţinut S.N.S.P.A. Bucureşti. Autoritatea Naţională pentru Calificări a validat calificarea universitară de masterat „Evaluarea politicilor şi a programelor publice europene”, la propunerea Şcolii Naţionale de Studii Politice şi Administrative (S.N.S.P.A.) din Bucureşti.

„Specializarea propusă are un caracter revoluţionar, fiind puternic ancorată în cerinţele pieţei la nivel naţional şi internaţional. Specializarea răspunde unor preocupări reale a societăţii: reducerea deficitului de specialişti în evaluarea propunerilor de proiecte cu finanţare Europeană, având în vedere că, în noul ciclu bugetar al Uniunii Europene, monitorizarea proiectelor se va face pe întregul parcurs al derulării acestora”, ne-a declarat prof. univ. dr. Marius Grec, decanul Facultăţii de Ştiinţe Umaniste, Politice şi Administrative a UVVG.

Programul de studii universitare de masterat: „Evaluarea politicilor şi programelor publice europene” se adresează celor care practică sau doresc să se implice în activităţi care presupun implementarea politicilor şi programelor publice europene, cu precădere, în activităţi din domeniul evaluării politicilor şi programelor publice europene. Perspectiva curriculară este una interdisciplinară, deşi domeniul pe care se fundamentează este domeniul Relaţiilor Internaţionale şi Studiilor Europene. Fiind un masterat cu o largă respiraţie Europeană, în zona cercetării presupune, în special cunoştinţe de bază din cel puţin una dintre specializările: Ştiinţe politice, Administraţie publică, Drept, Administraţie europeană, Relaţii internaţionale şi integrare europeană, Management, Comunicare şi relaţii publice, Filosofie sau din zona unor specializări din domeniul Ştiinţelor economice ş.a. La final, absolventul este certificat ca Evaluator în domeniul Politicilor şi Programelor publice Europene.

Alte masterate de interes la Facultatea de Ştiinţe Umaniste, Politice şi Administrative:
- POLITICI ADMINISTRATIVE EUROPENE;
- ISTORIE ŞI CIVILIZAŢIE EUROPEANĂ;
- COMUNICARE MANAGERIALĂ ŞI RESURSE UMANE;
- MASS-MEDIA ŞI COMUNICARE PUBLICĂ;
- TRANSDISCIPLINARITATE ÎN PREDAREA LIMBILOR MODERNE;
- LIMBI MODERNE APLICATE ÎN AFACERI.

Specializări postuniversitare - patrimoniu

NOU: Absolvenţii Universităţii de Vest „Vasile Goldiş”, care aleg să-şi continue studiile de licenţă la masteratele acreditate ale U.V.V.G. din Arad, au o reducere la taxa de şcolarizare de 25%, pe tot parcursul desfăşurării programului (anii I-II). Informaţii suplimentare la sediul facultăţii, str. Unirii, nr. 3, tel. 0257282324.

*** Locuri de ŞCOLARIZARE GRATUITĂ, prin Bursele „Vasile Goldiş”**

Oferta academică a Universităţii de Vest „Vasile Goldiş” pentru admiterea în anul universitar 2014-2015 este generoasă, ea cuprinzând 34 de specializări licenţă şi 24 studii aprofundate la nivel de masterat, 6 cursuri postuniversitare de specialitate, Şcoală doctorală în domeniul medicină şi biologiei şi o Şcoală postdoctorală. **Nu se percepe taxă de înscriere şi nici taxă de admitere.** Toţi studenţii pot beneficia, la cerere, de eşalonarea plăţii taxei de şcolarizare în rate lunare.

Admiterea pentru ciclul universitar de licenţă şi masterat se organizează pe bază de concurs de dosare şi media de la BAC, în două sesiuni, iulie şi septembrie 2014: 01– 28 iulie - înscrierea candidaţilor; 30 iulie - afişarea rezultatelor finale. Sesiunea de toamnă: 01 - 21 septembrie - înscrierea candidaţilor; 23 septembrie - afişarea rezultatelor finale; Admiterea din cadrul domeniului Sănătate: 01 – 26 iulie: înscrierea candidaţilor; 28 iulie – susţinerea testului grilă; 1 august - afişarea rezultatelor finale.

Acte necesare la înscriere: Diploma de bacalaureat sau adeverinţă; Certificat de naştere (copie legalizată); Certificat de căsătorie (copie legalizată); Adeverinţă medicală; Trei fotografii format ¾; Dosar plic.

Informaţii la Oficiul Permanent de Informare şi Înscriere: B-dul Revoluţiei nr. 94-96, luni - vineri: 9,00-18,00; sâmbătă şi duminică: 9,00-13,00; telefon 0257/280373, email: admitere@uvvg.ro; site:www.uvvg.ro.

Biroul de presă al UVVG
Daniel Albu

H (398826)

Produsele, recuperate FOTO: FAN

Bărbat prins la furat de produse cosmetice

SÂNTANA. Polițiștii de la Poliția orașului Sântana cercetează penal un bărbat de 41 de ani, din județul Buzău, care a fost prins în flagrant în timp ce fura din magazin. Bărbatul a fost depistat în timp ce fura mai multe produse cosmetice și articole de îmbrăcăminte dintr-un magazin de pe raza localității Sântana. Prejudiciul cauzat a fost recuperat, iar pe numele bărbatului a fost întocmit un dosar penal. **JA – I.C.**

179

de amenzi în valoare de 60.000 de lei au aplicat polițiștii rutieri în urma controalelor efectuate. Dintre cele 179 de sancțiuni, o parte au fost aplicate pentru depășirea vitezei legale de deplasare, nefolosirea centurii de siguranță, efectuarea de depășiri neregulamentare etc. Totodată, agenții de circulație au mai reținut 15 permise de conducere și 3 certificate de înmatriculare. **JA – I.C.**

Voia să vândă peste două tone de deșeuri de fier vechi

IRATOȘU. Polițiștii de la Postul de Poliție din Iratoșu au depistat un bărbat care deținea pentru comercializare peste 2.400 kilograme de deșeuri de fier vechi, fără îndeplinirea condițiilor legale în acest sens. Oamenii vigilenți ai legii l-au depistat pe raza localității Iratoșu pe B.D., de 37 de ani, din Arad, care deținea într-o autoutilitară cantitatea de nu mai puțin de 2.440 kilograme de deșeuri de fier vechi, în scopul comercializării, fără a fi autorizat pentru a efectua astfel de activități comerciale. „Conform Legii nr. 12/1990, bărbatul a fost sancționat contravențional cu suma de 1.000 de lei, întreaga cantitate de deșeuri feroase în valoare de aproximativ 1.220 de lei fiind reținută în vederea confiscării", au declarat reprezentanții Inspectoratului de Poliție Județean Arad. **JA – I.C.**

Prins cu fierul vechi FOTO: FAN

Bilanț la boschetari: 47 din Arad, sute „împrumutați"

S-a dat startul la sezonul boschetarilor, terasele din oraș și centrul fiind sub asediul acestora.

Aradul are trecere la toți FOTO: D.D.

ARAD. Pe câți îi stârnim cu mila noastră și cu legile proaste? Câți vin și ne agresează la terasa unde ne bem cafeaua? Conform bilanțului făcut de curând de Poliția Locală Arad, e vorba de 47 de boschetari - cerșetori din Arad. Adică localnici de-ai noștri. Dacă ar fi numai aceștia, situația ar fi sub control, spun reprezentanții Poliției Locale, căci în alte orașe mari, ce-i drept, mai mari decât Aradul, sunt cu sutele sau miile și sunt de-a dreptul periculoși.

Doar că Aradul nu-i poate lua în calcul doar pe aceștia. E prea atractiv ca să rămână doar cu localnicii. Mai sunt cu sutele prin Arad, veniți de prin alte județe. În aceste luni, e vorba de boschetarii-turiști, cei care iau drumul destinațiilor turistice ale verii. Dar până să ajungă în Occident, cot la cot cu arădenii cu bani, fac un popas prin Arad. Și dacă e de bine aici, mai stau o vreme. Occidentul mai poate aștepta.

Un lucru e cert: situația boschetarilor e de nerezolvat. Iar la un moment dat s-ar putea să scape de sub control. Până atunci, însă, legea nu se va schimba. Nici strategia. Mai exact, până când nu va fi vorba de o tragedie cu impact național, nici la nivel central și, implicit, nici la nivel local nu va exista o strategie pe acest subiect delicat.

Vor spune unii și alții că există centre de plasament pentru cei care nu au casă și care trăiesc din mila publică. Dar câți vor alege să stea în acea casă când pe stradă se câștigă mai bine, e mai distractiv, nu sunt reguli și nici nu mai e frig?

Fără trenuri spre casă

Nici varianta de a-i urca în trenuri și a-i trimite acasă, adică în localitățile de unde vin, nu mai ține. Era metoda folosită până acum de Poliția Locală, în cazul boschetarilor-turiști. Numai că acum, multe dintre garniturile de tren sunt private și... boschetarii nu mai au loc în afacerile de pe linii.

Ar mai fi, tot în teorie, și varianta aplicării dure a legii. Dar ce spune legea? Că cei care apelează în repetate rânduri la mila publică vor fi sancționați cu amenzi cuprinse între 100 și 500 de lei. Bani serioși, pe care cerșetorii nu îi au, așa cum nu au nici bunuri pentru a fi executați dacă timp de trei ani nu și-au plătit amenzile primite, așa cum prevede aceeași lege (Legea nr. 61/1991, actualizată în 2014). Singurii buni de plată sunt cei care împart amenzile. Căci instituțiile care îi sancționează se văd nevoite să îi dea în judecată pe boschetarii care nu și-au plătit sancțiunile din procesele verbale de constatare. Cu toate chetuielile ce curg de aici. Mai sunt puși la treabă și executorii judecătorești, în căutarea unor bunuri de luat. În tot acest timp, boschetarii își fac regulile lor pe centrul orașului și printre terasele cu clienți.

La curățenie

Cum își plătesc cerșetorii amenzile venite din când în când pe numele lor? În absența banilor de luat sau a bunurilor de executat, aceștia sunt trimiși de judecători să facă curățenie în folosul comunității. În general, prin cimitire. Un loc unde mila publică se manifestă mai în forță decât oriunde altundeva. Un cerc vicios, nu-i așa (?), care ne va ameți cu siguranță până când va exploda „buba". Dar cine va plăti atunci pentru tragedie?

ADRIANA BARBU
adriana.barbu@informmedia.ro

Autoturism lovit de tramvai pe Calea Timișorii

ARAD. Un autoturism condus de o femeie a fost lovit de un tramvai pe Calea Timișorii, marți la amiază. Potrivit reprezentaților Inspectoratului de Poliție Județean Arad, femeia, care se deplasa cu mașina dinspre podul Traian, ar fi efectuat un viraj neregulamentar la stânga, moment în care autoturismul pe care-l conducea a fost acroșat de tramvai. Accidentul a avut loc la câțiva metri după intersecția Calea Timișorii cu strada Iosif Lengyel. Din informațiile pe care le deținem, pentru a vira la stânga, șoferița ar fi trecut cu mașina peste marcajul de linie continuă. Femeia a fost rănită ușor, fiind transportată la Spitalul Clinic Județean Arad pentru îngrijiri medicale. Circulația tramvaielor a fost blocată în cartierul Aradul Nou pe durata măsurătorilor efectuate de polițiștii rutieri prezenți la fața locului. **JA – I.C.**

Șoferița mașinii, dusă la spital

Un camion a izbit un microbuz pe DN 7

NICOLAE BĂLCESCU. Un camion a intrat pe contrasens, pe DN 7, și a izbit un microbuz, marți la amiază. Șoferul microbuzului a avut nevoie de intervenția celor de la descarcerare pentru a fi scos din autovehicul. „Victima a fost descarcerată și predată în viață către ambulanța de la stația Lipova", a declarat căpitanul George Pleșca, purtătorul de cuvânt al Inspectoratului pentru Situații de Urgență Arad.

Potrivit reprezentanților Inspectoratului de Poliție Județean Arad, camionul - marca DAF - era condus de un bărbat în vârstă de 37 de ani. Din primele cercetări efectuate la locul accidentului de către polițiști s-a stabilit că șoferul camionului se îndrepta din direcția Deva spre Arad, iar, la o curbă deosebit de periculoasă la dreapta (pe raza localității Nicolae Bălcescu), din cauza neadaptării vitezei la condițiile de drum (carosabil umed), a pătruns pe contrasens, unde a intrat în coliziune cu o autoutilitară marca VW Crafter condusă de un bărbat în vârstă de 63 de ani. Acesta a fost rănit grav în urma impactului, fiind preluat de ambulanța Lipova și transportat la spital. Din informațiile pe care le deținem, în microbuz nu se mai aflau alte persoane. Traficul rutier a fost blocat în zona în care a avut loc accidentul până la terminarea intervenției celor de la descarcerare, apoi s-a circulat alternativ pe un sens de mers până la ridicarea autovehiculelor implicate în evenimentul rutier. **JA-I.C.**

Ambulanța, chemată la locul accidentului

Adecco
better work, better life
ANGAJEAZA:
❑ Operatori linie producție
❑ Controlori calitate
❑ Confecționeri îmbrăcare volane
❑ Montatori subansamble
❑ Leader proiect
❑ Operatori call-center (vorbitori limba italiană)
Informatii la sediul firmei:
în ARAD
Str. Nicolae Bălcescu, nr.22
Tel. 0722 500 495
Orar: Luni-Vineri
între 10:00 - 16:00
oana.tripon@adecco.com
(535514)

Ford
SC AUTO TECHNIC SRL, Dealer autorizat Ford, angajeaza
tinichigiu si mecanic.
CV-urile se trimit pe fax: 0257/216629, pe e-mail: relatii.clienti@fordautotechnic.ro sau se depun la sediul societatii din calea Zimandului, FN, Arad.
(582383)

MarlexDuo
MARLEX DUO COMPANY
Oferim locuri de munca in Germania:
- ingrijitoare batrini
- ingrijitori ferme de cai si vaci (femei si barbati)
Limba germana sau engleza constituie avantaj
Nu percepem comision
Informatii la tel: 0257-272325, 0374035858
e-mail: resurse.umane@marlexduo.ro
(550850)

S.C. LAZAR& SOHNE S.R.L.
angajam:
- Electrician de intretinere si reparatii
- Manipulant marfuri
- Muncitori calificati / necalificati - Sectia Preparate
- Femeie de serviciu
Oferim salariu motivant, tichete de masa si decontare transport.
C.V.-urile se depun la sediul firmei (Arad, Calea 6 Vanatori, nr.1-3) la biroul Resurse Umane
(570727)

SC Cotta International SRL firmă mixtă Româno - Elveţiană
SELECȚIONEAZĂ PERSONAL
• TAPIȚERI cu experiență în domeniu;
• MUNCITORI necalificați pentru sectorul lipit;
• TINERI ABSOLVENȚI (sc. profesională, liceu) în vederea calificării în meseria de tapițer;
Cerințe: seriozitate, disciplină, program de lucru în două schimburi
Se oferă: • salarizare atractivă; • condiții deosebite de muncă;
• bonuri de masă; transport gratuit și pe raza orașului Arad.
Cei interesați sunt rugați să se prezinte la sediul societății din Arad, str. Bicaz 1-5 (intrarea din Aleea Muncii), zilnic între orele 9.00 -14.00
(487121)

Gi Group angajeaza:
● OPERATORI PRODUCTIE
● MUNCITORI NECALIFICAȚI
● CONTROLOR CALITATE cu experiență în volane
Gi Group YOUR JOB, OUR WORK
Cerinte: minim 8 clase, vedere buna, disponibilitate pentru lucrul in 3 schimburi
Se ofera: pachet salarial atractiv, transport asigurat, tichete de masa, bonusuri lunare
Pentru mai multe detalii si programari, sunati la 0747.012.810.
Puteti depune un CV direct la sediul nostru din Arad, Str. Piata Garii, bl. A, sc. G, ap. 26 (parter, langa Chic) sau trimiteti pe e-mail la adresa silvia.pantos@gigroup.com
(490935)

Sport

„Hlistei nu este de vânzare în această vară, poate la iarnă
Alexandru Meszar, manager general UTA BD

7

ore de fotbal fără întrerupere, între orele 22.00 la 05.00, s-au consemnat la turneul organizat de profesorul Daniel Mărcuș cu ocazia Zilelor Șimandului. La final, podiumul a fost ocupat de ACS Șoimii Șimand, LaMesia Belgia și FC Mișa. În întrecerea de minifotbal a copiilor s-a impus tot echipa clubului din localitate.

Raul Rusu aruncă sulița la Mondiale

EUGENE. În această săptămână, la Eugene (Oregon - SUA), sunt programate Campionatele Mondiale rezervate juniorilor 1. România a deplasat pentru această competiție un număr de 18 atleți (13 la feminin și 5 la masculin), printre care și un reprezentant al CS Municipal Arad: Raul Rusu, în proba de aruncare a suliței. Arădeanul se poate lăuda cu a treia performanță mondială a sezonului, 73.66 metri.

JA – D.L.

Arădeni pe podiumul voleiului pe plajă

ORADEA. Ștrandul Ioșia din Oradea a fost, în week-endul trecut, gazda ediției cu numărul XVII a turneului național de volei pe plajă, la care arădenii și-au tăiat partea leului, cucerind două medalii de argint și una de bronz.

În întrecerea feminină, cuplul format din Roxana Haidu și Denisa Pujky, reprezentând CS Fan Arad, a pierdut doar în ultimul act, 0-2 (-18, -17) cu perechea Cojocaru/Ispas (Mamaia).

Podiumul masculin a adus două motive de satisfacție pentru delegația arădeană formată din reprezentanți ai cluburilor: Fan, ProVolei și CS Municipal. Marius Maskovits și Andrei Laza (CSM Arad / Tomis Contanța) au ocupat locul doi, cedând în finala cu Lung/Todoran (Oradea), scor 1-2, iar Adrian Holhoș / Moise Abdrudan (Fan Arad) s-au clasat pe poziția a treia, depășind în finala mică cuplul Bratosin/Ghimeș (Cluj), scor 2-1. **JA – D.L.**

Reprezentații Fan Arad s-au descurcat de minune la Oradea FOTO: FAN

Refuză să vândă speranța

UTA BD are ofertă clară pentru Cătălin Hlistei, impresarul Ana Maria Prodan sunând zilnic la Arad, dar jucătorul nu-i de vânzare.

Hlistei este marea speranță a UTA-ei, așa că nu va fi vândut așa de ușor FOTO: FAN

ARAD. De câteva zile, impresarul lui Cătălin Hlistei, Ana Maria Prodan îl tot sună pe jucător, făcându-i „capul mare", că-l transferă la o echipă din liga I. Mai mult decât atât, „sexi impresara" dă atacul și la conducătorii clubului, însă aceștia sunt de neclintit, sau cel puțin așa par în acest moment.

Îl vrea FC Botoșani

Deși nimeni nu suflă o vorbă despre viitoarea destinație a jucătorului, se știe clar faptul că acesta are ofertă de la FC Botoșani, nu de ieri, de azi, ci de mai multă vreme. După o perioadă de câteva săptămâni de pauză, agentul jucătorului, Ana Maria Prodan a început, din nou, să insiste pentru transfer. Vineri l-a sunat pe Cătălin Hlistei, iar sâmbătă, pe Alexandru Meszar.

UTA BD nici nu se gândește să-l lase pe jucător, team manager Decebal Grădinariu spunând: „Hlistei nu va fi vândut, va continua la noi. E chestie de respect pentru noi și pentru fani. Avem un obiectiv, un proiect și nu vrem să ne abatem de la el. Hlistei este un jucător pe care ne bazăm, așa că nu va pleca nicăieri".

Probleme medicale

Puțină lume știe că tânărul jucător arădean are o problemă medicală, ce a fost investigată la Budapesta, chiar săptămâna trecută. Hlistei are probleme de respirație, iar corpul nu se oxigenează suficient. Se spune chiar că - din această cauză - nivelul prestației din teren este diminuat la jumătate. Cel mai probabil, conducătorii arădeni așteaptă ca tânăra lor speranță să se facă bine și să „explodeze", iar atunci prețul său va fi cu totul altul.

LEO SFÂRA
leo.sfara@informmedia.ro

O vară bogată pentru cicliștii arădeni

ARAD. Seria concursurilor de vară pentru secția de ciclism șosea al ACS Voința Arad a luat sfârșit, însumând rezultate notabile pentru juniorii secției la toate întrecerile naționale și internaționale la care au luat parte. Pregătirea sportivilor lui Peloc Mateiu nu se oprește însă aici, deoarece urmează, în toamnă, alte întreceri importante la velodromul București și ciclocrosul din Poiana Brașov, unde prezența cicliștilor de șosea de la Voința are o tradiție veche, cu rezultate deosebite.

Rezultatele cele mai de seamă ale tinerilor cicliști au fost înregistrate la:

CN ciclism șosea (Ploiești)
- locul III Doris Iasmina Kron – cadeți feminin 20 km. contratimp
Memorialul Sajó Péter (Szekszárd – Ungaria)
- locul II Narcisa Sorohan – jun. 50 km fond, șosea **- locul I** Alexandru Hritcu – cadeți – circuit adițiune puncte, șosea
Dunav Cup (Apatin – Serbia)
- locul II Sorohan Narcisa – jun. 50 km fond, șosea
Velodrom „Millenáris" (Budapesta – trofeul „Căluțul de fier")
- locul I Omnium – Alexandru Hritcu - 200 m lansat, 500 m start de pe loc, adițiune de puncte **- locul II** Omnium – Narcisa Sorohan jun.
Mem. Max Ausnit – ed. III (Lugoj)
- locul II Narcisa Sorohan categ. Elit – fond 90 km. **JA-D.L.**

David Popa, la Birmingham!

BIRMINGHAM. De ceva vreme, UTA Bătrâna Doamnă nu l-a mai folosit pe tânărul David Popa. Era o enigmă, care - până la urmă - s-a spulberat. Deși avea ofertă tentantă din partea clubului - susțin oficialii UTA BD - dar și altele, la fel de bune, din țară, tânărul jucător a preferat să dea România pe fotbalul britanic.

Astfel, în următoarele 12 luni, David Popa este jucătorul lui Birmingham City, el urmând să evolueze la echipa de tineret a clubului englez. Dacă va confirma, oficialii de la Birmingham și Atletico se vor pune la masa discuțiilor, pentru un nou contract. **JA – L.S.**

Avrămuțiu revine la Curtici

CURTICI. Așa cum era, totuși, de anticipat, Remus Avrămuțiu nu a mai rămas la UTA Bătrâna Doamnă și s-a întors acasă, la Curtici, urmând a evolua la Frontiera din localitate.

Utiștii au făcut o ofertă de coproprietate, dar până la urmă, atât jucătorul cât și clubul „mamă" au refuzat, semn că UTA BD nu a făcut o ofertă „de nerefuzat", mai ales că are trei „închizători" în lot.

multico
quality in everything we do
MULTICO SRL
ANGAJEAZA
➢ CONTROLOR CALITATE
Se ofera: salariu atractiv, dezvoltarea carierei intr-un mediu dinamic.
Informatii la Telefon: 0256 433 018
CV-urile se pot trimite pe e-mail: office@multico.ro
(581142)

SC East Europe Tecnowind Srl Angajeaza:
• SERIGRAF
CV-urile se vor trimite la nr.de fax **0257-211189** sau direct la sediul firmei din PARCUL INDUSTRIAL ZONA N-V, de luni pina vineri intre orele 08 -16.30. Informatii suplimentare la telefon **0257-211188**.
(581999)

PGS
Be Simply the Best
PERFORMANCE
GUARANTEES
SUCCESS
PGS SOFA & CO SRL,
Societate comercială cu vechime în producția de mobilier tapițat pentru export (înființată în anul 2004),
ANGAJEAZĂ
Pe bază de contract individual de muncă:
MUNCITORI NECALIFICAȚI
pe posturi de Operatori în Producție pentru ARAD
CERINȚE:
- Seriozitate;
- Punctualitate;
- Putere de muncă;
- Prezintă avantaj calificarea de tapițer / tâmplar.
SE OFERĂ:
-Pachet salarial motivant
-Posibilitate de creștere salarială pe bază de aptitudini și vechime, într-o echipă serioasă și profesionistă.
SE ASIGURĂ:
- Transport pentru cei din afara municipiului Arad ;
- Condiții de muncă decente;
- Stabilitatea locului de muncă;
Programul de lucru este de luni până vineri de la 07.00 la 15.30.
Cei interesați sunt rugați să ne contacteze la nr. de telefon 0752.247.560 între orele 09:00 - 13:00 sau la sediul firmei din Arad, Calea 6 Vanatori, nr 35/A.
Arad
PGS
Tel: 0752.247.560
Adresa: Arad, Calea 6 Vânători, nr. 35 / A
aradjob.ro

PGS
SC PGS SOFA & CO
firma producatoare de canapele
cu sediul in Oradea
ANGAJEAZA pentru punctul de lucru din Arad:
• MAISTRU PRODUCTIE
Responsabilitati:
– organizeaza fluxul tehnologic;
– instruieste personalul din subordine;
– verifica calitatea produselor;
– verifica respectarea normelor de lucru;
– verifica si consemneaza prezenta la lucru;
– realizarea planului de productie.
Cerinte: -
– Studii medii (prezinta avantaj studii in domeniu)
– Experienta pe un post similar de prezinta avantaj
– Capacitate de relationare cu echipa
– Rezistenta la stress; • Punctualitate;
– Simt organizatoric; • Adaptabilitate,polivalenta;
– Capacitatea de a citi documentatia tehnica.
• CONTROLOR CALITATE
Cerinte:
– Studii medii
– Capacitatea de citire si interpretare a schitelor tehnice
– Indemanare, precizie si rigurozitate in efectuarea operatiilor specifice
– Seriozitate, stentie, capacitate de lucru in echipa
– Experienta constituie avantaj
• MAGAZINER/MANIPULANT MARFURI
Cerinte:
– Experienta relevanta pe un post similar;
– Cunostinte operatiuni intrare / iesire marfa, efectuare inventare;
– Lucratori de incredere, harnici si punctuali.
Informatii la tel 0752.247.560 zilnic intre orele 09:00-13:00.
CV-urile la adresa de mail daniela.miclausi@greensofa.ro
(570784)

JURNAL ARĂDEAN

„Aştept să câştigăm clar”

Steaua vizează astăzi victoria şi calificarea în faţa echipei Stomsgodset.

Gabriel Iancu a marcat golul din meciul tur FOTO: FAN

FOTBAL. Steaua întâlneşte azi, de la ora 20:30, pe Arena Naţională, formaţia norvegiană Stromsgodset, într-o partidă contând pentru manşa secundă a turului doi preliminar al Ligii Campionilor. În partida tur, Steaua a câştigat în deplasare cu scorul de 1-0.

Antrenorul Constantin Gâlcă a declarat că vrea de la jucătorii pe care îi antrenează să domine jocul cu Stromsgodset, dar şi să câştige clar. „Stromsgodset e o echipă bună, chiar foarte bună. Ne-a dominat în prima repriză. Am avut un portar într-o zi de excepţie, iar în a doua repriză nu am profitat de ocaziile clare pe care le-am avut. Aştept de la echipa mea să domine jocul, să câştigăm clar, să mergem şi să demonstrăm că suntem Steaua şi ceea ce reprezintă în ea în Europa. Nu am spus că o să fie un meci uşor, dar sper să fie un meci bun, câştigat de noi, dar nu în orice mod”, a afirmat Gâlcă.

Constantin Gâlcă exclude posibilitatea ca jucătorii săi să fie relaxaţi înaintea partidei retur, chiar dacă Steaua s-a impus în Norvegia cu scorul de 1-0. „Nu există relaxare la jucători. Am vorbit cu ei, sunt conştienţi de meciul pe care l-au făcut şi nu există relaxare. Noi încercăm să jucăm bine, să ne dominăm adversarul, să fim încrezători şi să ne simtă din primele minute că le suntem superiori. Am avut mai multe emoţii când am avut lotul de juniori, decât cu ei, pentru că văd ce calitate au, cum se comportă şi nu am emoţii la meciuri. Sunt încrezător, pentru că îi văd zi de zi la antrenament”, a completat Gâlcă.

Tehnicianul stelist a respins posibilitatea ca vreun jucător să părăsească echipa înaintea accederii în faza grupelor Ligii Campionilor. „Nu se mai pune problema să plece vreun jucător.

După ce ne vom califica în grupe, vom mai vorbi. Cu siguranţă, dacă va pleca un jucător, va veni altcineva de cel puţin acelaşi nivel”, a explicat Gâlcă. Medicul Stelei, Radu Paligora a explicat că fundaşul Florin Gardoş, care a suferit o leziune musculară la nivelul bicepsului femural la partida cu Petrolul Ploieşti din sezonul trecut, nu s-a recuperat cum trebuie în pauza competiţională şi nu este apt de joc.

Potrivit lui Paligora, fundaşii Lukasz Szukala şi Fernando Varela suferă de pubalgie cronică, însă ei vor fi apţi pentru meciul cu Stromsgodset.

SURSA: MEDIAFAX

Joachim Löw FOTO: FAN

Va deveni cetăţean de onoare

FOTBAL. Selecţionerul naţionalei Germaniei, Joachim Löw va deveni cetăţean de onoare al oraşului natal Schonau im Schwarzwald, după ce a câştigat Cupa Mondială din Brazilia, a anunţat municipalitatea. Consiliul local a votat în unanimitate această decizie. De asemenea, stadionul din Schonau im Schwarzwald va purta numele selecţionerului german. Joachim Löw (54 de ani), care a câştigat al patrulea titlu mondial pentru Germania, se află în acest moment în vacanţă în regiunea Freiburg. SURSA: MEDIAFAX

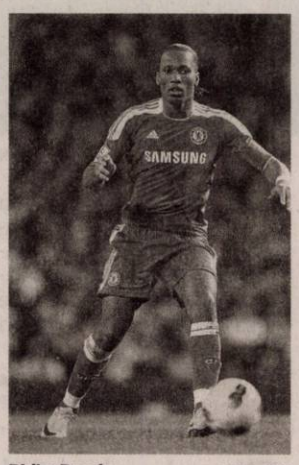

Didier Drogba FOTO: FAN

Drogba ar putea reveni la Chelsea

FOTBAL. Atacantul ivorian Didier Drogba, care este liber de contract după expirarea înţelegerii cu Galatasaray Istanbul, ia în calcul o revenire la gruparea Chelsea Londra, pentru care a mai evoluat în perioada 2004-2012. Didier Drogba a jucat ultimul meci pentru Chelsea, în 2012, în finala Ligii Campionilor contra echipei Bayern Munchen, când a înscris lovitura de departajare decisivă. Jucătorul de 36 de ani va lua o decizie în cursul acestei săptămâni. Drogba a câştigat trei titluri în Anglia, patru Cupe ale Angliei, două Cupe ale Ligii şi Liga Campionilor. SURSA: MEDIAFAX

România, în grupă cu Italia şi Kosovo

HANDBAL. Echipa naţională de handbal masculin a României va evolua în grupa C a primului tur preliminar al Campionatului European din 2018, potrivit tragerii la sorţi de la Viena. Componenţa celor trei grupe preliminare este următoarea: Grupa A: Grecia, Belgia, Cipru; Grupa B: Estonia, Luxemburg, Georgia;

Grupa C: România, Italia, Kosovo. Meciurile vor începe în luna octombrie, iar câştigătoarea fiecărei grupe din primul tur al preliminariilor se va califica în play-off-ul pentru accederea în faza a doua a preliminariilor CE din 2018.

SURSA: MEDIAFAX

Steven Gerrad se retrage de la naţionala Angliei

Steven Gerrard nu va mai juca pentru Albion FOTO: FAN

FOTBAL. Selecţionerul Angliei, Roy Hodgson, a declarat că deşi este dezamăgit, înţelege decizia mijlocaşului Steven Gerrard de a se retrage din reprezentativa Angliei.

„Chiar dacă decizia lui mă dezamăgeşte, îl înţeleg pe deplin pe Steven şi, având în vedere contribuţia sa incredibilă adusă ţării, nu pot să mă plâng. Trebuie să-i respectăm dorinţa. Este un om incredibil şi un jucător fantastic pe care am fost norocoşi să-l vedem purtând tricoul Angliei. Calităţile sale de lider ne-ar putea lipsi în preliminariile Euro-2016, când vom evolua cu un grup de tineri”, a declarat selecţionerul Roy Hodgson.

Mijlocaşul Steven Gerrard şi-a anunţat retragerea din prima reprezentativă a Angliei, pentru care a jucat 14 ani şi a disputat 114 de partide. La 34 de ani, mijlocaşul echipei Liverpool are 21 de goluri marcate pentru Anglia. El este al treilea jucător cu cele mai multe selecţii în naţională, după Peter Shilton (125) şi David Beckham (115). El a debutat în naţionala Angliei la 31 mai 2000, la un meci amical cu Ucraina. În meciurile jucate pentru echipa naţională, el a primit doar 13 cartonaşe galbene şi unul roşu. În calitate de căpitan, el a condus echipa de 38 de ori. Gerrard a jucat cu naţionala Angliei de trei ori la Campionatul European (2000, 2004, 2012) şi de trei ori la Cupa Mondială (2006, 2010, 2014).

„M-am bucurat de fiecare minut în care mi-am reprezentat ţara şi sunt trist când mă gândesc că nu voi mai îmbrăca tricoul Angliei. Oricum, sper să continui relaţia mea importantă cu federaţia în calitate de ambasador. A fost o decizie greu de luat, cea mai grea din cariera mea”, a declarat Gerrard.

SURSA: MEDIAFAX

Patrice Evra FOTO: FAN

Evra va juca la Juventus Torino

FOTBAL. Fundaşul francez al echipei Manchester United, Patrice Evra, a semnat un contract pe două sezoane cu Juventus Torino, au anunţat cele două cluburi, citate de AFP.

„După ce m-am gândit mult, am decis că este momentul să plec de la Manchester United. Este o decizie grea, mai ales că United va rămâne mereu în sufletul meu”, a declarat jucătorul de 33 de ani. El a venit în Anglia în ianuarie 2006, de la AS Monaco. Evra a marcat pentru Manchester United zece goluri în nouă sezoane, în care a disputat nu mai puţin de 379 de meciuri.

Juventus a anunţat că suma de transfer este de circa 1,5 milioane de euro, cu un bonus de 400.000 de euro în cazul calificării în Liga Campionilor în sezonul 2014/2015. Evra este una din achiziţiile făcute de „Bătrâna Doamnă” torineză în mandatul noului antrenor, Massimiliano Allegri. Juventus l-a pierdut în schimb pe Andrea Pirlo, care nu a mai dorit să rămână întrucât Allegri nu a acceptat să-i asigure statutul de titular în echipă. SURSA: MEDIAFAX

Rodriguez, prezentat la Real

James Rodriguez FOTO: FAN

FOTBAL. Mijlocaşul columbian al echipei AS Monaco, James Rodriguez a fost transferat de campioana Europei, Real Madrid, în schimbul sumei de 80 de milioane de euro. Jucătorul a fost prezentat ieri la clubul madrilen şi a semnat un contract valabil până în iunie 2020, informează marca.com. James Rodriguez se afla la Madrid încă de duminică seară, după ce a fost în Portugalia pentru a pune la punct detaliile contractului său cu impresarul său Jorge Mendes. Rodriguez reprezintă al doilea transfer important făcut în această vară de Real Madrid, care l-a achiziţionat pe Toni Kroos de la Bayern Munchen. Cel mai probabil, Rodriguez va purta tricoul cu numărul 10 la Real Madrid, a adăugat Marca. James Rodriguez a fost transferat de AS Monaco de la FC Porto în vara anului 2013, în schimbul a 45 de milioane de euro.

FIFA a desemnat golul lui James Rodriguez împotriva Uruguayului, din optimile de finală ale Cupei Mondiale, drept cea mai frumoasă reuşită a competiţiei braziliene. SURSA: MEDIAFAX

Mendes rămâne la Atletico

FOTBAL. Mijlocaşul portughez Tiago Cardoso Mendes şi-a prelungit contractul cu echipa Atletico Madrid pentru încă două sezoane. Presa internaţională a scris în această vară că Tiago Mendes este foarte aproape de un transfer la formaţia Chelsea Londra, acolo unde era dorit de antrenorul portughez Jose Mourinho. Tiago Mendes, în vârstă de 33 de ani, a mai evoluat în cariera sa la formaţiile Sporting Braga, Benfica Lisabona, Chelsea Londra, Olympique Lyon şi Juventus Torino, iar din 2010 se află la Atletico Madrid. SURSA: MEDIAFAX

Tiago Mendes FOTO: FAN

Se va transfera la Arsenal Londra

FOTBAL. Internaţionalul columbian al echipei Nice, David Ospina, în vârstă de 25 de ani, va fi transferat de gruparea engleză Arsenal, în schimbul sumei de patru milioane de euro. Ospina a avut un sezon decent la Nice, însă el a arătat o formă impresionantă la Cupa Mondială din Brazilia, unde şi-a ajutat echipa naţională să ajungă până în sferturile de finală, unde a fost învinsă, scor 2-1, de ţara gazdă. Dacă se va transfera la Arsenal, Ospina ar reprezenta al treilea transfer al verii, după Alexis Sanchez (FC Barcelona) şi Mathieu Debuchy (Newcastle United).

David Ospina FOTO: FAN

Rosell a fost audiat în proces

FOTBAL. Fostul preşedinte al clubului FC Barcelona, Sandro Rosell, a fost audiat la Madrid, în dosarul unei plângeri pentru delict fiscal în cazul transferului jucătorului brazilian Neymar. De asemenea, clubul FC Barcelona este inculpat în acest dosar.

Judecătorul s-a bazat în decizia de inculpare pe un raport al fiscului care a evoluat valoarea sumelor neprimite de serviciile de impozite, legate de Neymar Da Silva, la 2,4 milioane de euro pentru 2011 şi 6,7 milioane pentru 2013. Raportul evocă şi o posibilă fraudă în 2014 de 2,6 milioane de euro.

SURSA: MEDIAFAX

Ciorba, tradiţie şi savoare

Ciorba reprezintă în bucătăria tradiţională românească unul dintre felurile principale de mâncare.

GUST ŞI SAVOARE. Un fel principal plin de tradiţe şi savoare - ciorba! Indiferent că este cu carne, peşte sau cu legume acest preparat se regăseşte în orice bucătărie din oricare colţ al ţării. Oriunde te-ai duce în România, în orice restaurant ai intra, orice meniu ai cere, vei găsi cu siguranţă câteva feluri de ciorbă care să-ţi încânte poftele culinare. De multe ori încercăm să retrăim gusturile propriei bucătării sau ale mamei sau ale bunicii. Fiecare dintre noi are un fel de mâncare preferat şi tind să cred că pe noi, românii, ne unge la suflet o ciorbă. Borşurile româneşti, zeama, supa, aşa cum mai sunt denumite ciorbele, sunt renumite pentru ingredientele pe care le conţin, acestea putând fi de multe feluri: cu carne, de legume, cu peşte sau în amestec.

Bucătăria românească, a reuşit de-a lungul vremii, să-şi păstreze tradiţia, chiar dacă unele preparate au fost reinventate sau regândite. Bucătarii au ştiut să transmită urmaşilor gustul mâncărurilor noastre tradiţionale, aceştia au îmbunătăţit şi rafinat mâncărurile dar au păstrat nealterată arta culinară românească.

1 În Muntenia se regăsesc ciorbele ţărăneşti de vacă şi porc şi ciorba de burtă. În această zonă ciorbele se fac din carne de pasăre şi vacă dar şi din legume. Acrirea se face cu borş şi se foloseşte mult leuşteanul, care le dă un gust aparte.

2 În Moldova, ciorba se prepară din carne de oaie, curcan, gâscă, găină, fasole, cartofi, morcov, ceapă, roşii, ardei graşi etc. Se acreşte cu borş de casă. Ciorba de peşte se regăseşte şi aici dar are multe verdeţuri, este acrită cu borş de casă şi se mănâncă cu mămăligă. Cele mai renumite sunt ciorba de potroace şi borşul moldovenesc.

3 Ciorbele din Banat se acresc cu lămâie, se dreg cu smântână sau iaurt şi se condimentează cu tarhon sau mărar. Supele se îmbogăţesc cu tăiţei de casă sau cu rântaş. În această zonă la prepararea mâncărurilor se foloseşte mult carnea de porc, vacă, pasăre şi mai puţin peştele. Cea mai cunoscută este ciorba de perişoare dar şi supa de pasăre cu tăiţei de casă.

4 Bucătaria din Dobrogea este influenţată în primul rând de faună, de climă, dar şi de bucătăria orientală. La prepararea mâncărurilor se foloseşte mult peştele, vânatul şi carnea de oaie dar şi carnea de pasăre, vacă şi porc. Ciorbele se acresc cu borş, zeamă de varză dar şi oţet, sunt realizate din legume si mai ales peşte. Renumite sunt ciorbele pescăreşti şi ciorba de burtă.

5 Ciorbele obţinute în bucătăria din Transilvania, sunt grase, gustoase şi bine condimentate. Ciorbele se acresc cu oţet sau zeamă de varză şi se îmbunătăţesc, „se dreg" cu gălbenuşuri de ouă, smântână si făină. Specific acestor ciorbe este tarhonul şi foarte multe zarzavaturi. Transilvania este renumită pentru supa de varză cu smântână, ciorba ardelenească de porc sau vacă, ciorba de carne cu tarhon sau ciorba de fasole verde.

Ciorbă rădăuţeană cu piept de pui şi legume

DELICIOASĂ. Reţeta de ciorbă rădăuţeană este o reţetă tradiţională românească. Aceasta seamănă mult cu reţeta de ciorbă de burtă pe care mulţi români o adoră pur şi simplu.

INGREDIENTE:
500 g piept de pui, sare, piper, 2 morcovi, 1-2 cepe, 1 ardei, 1 ţelină, 1 păstârnac, 1-2 linguriţe ulei, 1 căpăţână usturoi, 200 ml smântână, 2 gălbenuşuri, 3-4 linguri oţet, 1 legătură pătrunjel.

MOD DE PREPARARE:
Ciorba rădăuţeană este delicioasă. Pentru a prepara ciorba rădăuţeană pieptul de pui se pune la fiert în apă cu sare. Se curăţă legumele, şi se adaugă peste pieptul de pui. Într-un bol, se separă albuşurile de gălbenuşuri, iar acestea din urmă se amestecă cu puţină sare şi piper. Se adaugă smântâna, oţetul şi usturoiul pisat. Crema obţinută se lasă la răcit. Legumele împreună cu carnea se scot din oală şi se pun la scurs într-o sită. Se taie carnea fâşii şi se introduce în supă. Crema de smântână se încorporează în supă şi se amestecă încet, să nu se formeze cocoloaşe.

Ciorba rădăuţeană se serveşte ornată cu pătrunjel verde.

Supă cremă de ciuperci

SĂŢIOASĂ. Supa cremă de ciuperci este foarte săţioasă. Se pregăteşte destul de uşor, chiar şi de către cei mai puţin talentaţi în bucătărie.

INGREDIENTE:
3 morcovi mici, 2 cepe roşii (mici), 1 păstârnac, 2-3 cartofi, 1/2 ardei gras, 500 g ciuperci, 40 g unt, 2 linguri smântână, sare, nucşoară rasă, piper alb, ulei de floarea soarelui, 800 ml apă.

MOD DE PREPARARE:
Taie ceapa mărunt, apoi pune-o la călit în 2 linguri de ulei încins. Las-o să se rumenească uşor, la foc mic. Între timp, taie legumele în bucăţi potrivite. Pune ciupercile şi restul de legume peste ceapa rumenită şi acoperă totul cu apă. Lasă supa să fiarbă la foc mediu, circa 30 de minute, până ce toate legumele sunt bine pătrunse. Adaugă untul, apoi ia supa de pe foc şi mixeaz-o cu ajutorul unui blender. Pune peste crema de ciuperci şi smântâna, apoi continuă mixarea. Potriveşte supa de gust, adăugând sare, piper alb şi nucşoară rasă. Mai pune supa la foc mic, circa 5 minute.

Serveşte supa caldă sau rece, cu crutoane de pâine alături.

Aperitive calde cu şuncă, roşii, brânză şi aluat

INGREDIENTE. Pentru umplutură: 150 g cremă de brânză, 8 roşii foarte mici, 8 felii şuncă presată, Pentru aluat: apă, sare, 20 g drojdie, 200 g făină, 6 linguri ulei, 2-3 linguri lapte.

MOD DE PREPARARE:
Pentru aluat se amestecă toate ingredientele până se formează coca de pâine. Se lasă să crească şi, după aceea, se înfăşoară pe spirale în fâşii foarte subţiri. Se pun la copt într-o tavă, aproximativ 20 de minute. Separat, pe feliile de şuncă se întinde crema de brânză uniform, se pune roşia şi se rulează. După ce s-au copt fâşiile de pâine, se scot din cuptor şi se lasă puţin să se răcească. În interiorul acestora se pun apoi rulourile de şuncă unse cu crema de brânză şi roşia în interior. Se servesc calde la aperitiv, ornate după preferinţe.

Tiramisu, desert aromat cu fructe de sezon

INGREDIENTE: 16 pişcoturi, 1 cutie de mascarpone - 250 g, 250 g frişcă, 10 ml esenţă de rom, 2 plicuri zahăr vanilat, 200 ml cafea fără zahăr, 2 gălbenuşuri, 150 g zahăr.

Umplutura: zmeură proaspătă, coacăze negre, ananas din compot.

Decor: zmeură proaspătă, coacăze negre, ananas din compot, frunze de mentă.

MOD DE PREPARARE:
Într-un bol se amestecă bine gălbenuşurile cu zahărul (120 g) şi zahărul vanilat până se deschid la culoare. Se pune vasul pe baie de aburi, deasupra unei cratiţe cu apă clocotită, fără ca fundul vasului sa atingă apa şi amestecăm cu un tel 10 minute, până zahărul se topeşte iar compoziţia începe să se îngroaşe. Se ia vasul de pe baia de abur şi se lasă la rece. Cafeaua rece se amestecă cu restul de zahăr (30 g) şi esenţa de rom.

Într-un vas se bate frişca spumă, în alt vas se mixează mascarpone, se adaugă compoziţia de gălbenuşuri şi mixăm până se omogenizează. Se adaugă frişca bătută şi mixăm din nou. Ananasul din compot se taie mărunt.

ASAMBLARE
Crema se împarte în trei părţi. Pe un platou dreptunghiular se formează primul strat de pişcoturi înmuiate în cafea, unul lângă altul, fără spaţii - 8 bucăţi.

Crema tiramisu se pune într-un pos cu dui şi se pune desupra pişcoturilor într-un strat uniform, 1-2 cm grosime. Se adaugă pe toată suprafaţa fructe: zmeură, coacăze şi ananas şi se adaugă un nou strat de cremă tiramisu. Se aşează al doilea strat de pişcoturi înmuiate în cafea şi restul de cremă. Se decorează cu zmeură, coacaze şi ananas. Se acoperă uşor cu o folie alimentară şi se introduce la frigider până a doua zi. Este important acest timp, tiramisu capătă o savoare deosebită. Înainte de servire se decorează cu frunze proaspete de mentă.

Cu ajutorul unui cuţit cu lama încălzită se porţionează şi se serveşte rece.

Vinete la grătar cu caşcaval

INGREDIENTE: 2 vinete,150 g caşcaval, 20 ml ulei de măsline, sare şi piper după gust, pătrunjel verde pentru decor.

MOD DE PREPARARE:
Tăiem vinetele rondele, se presară sare şi se lasă aproximativ 10 minute, să îţi lase apa. Se tamponează cu un prosop absorbant, se ung cu ulei de măsline şi se pun pe grătarul încins. Se frig uniform pe ambele părţi, se presară cu caşcaval ras, sare şi piper după gust.

Se servesc presărate cu pătrunjel verde tocat mărunt.

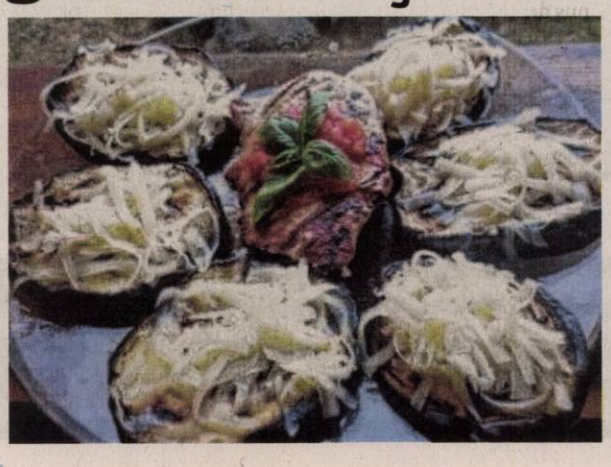

Aripioare de pui în sos dulce-picant

INGREDIENTE: 6 aripioare de pui, 1 ardei, 2 cepe, 300 g roşii (conservă), 4 căţei de usturoi, 2 linguri ulei, sare, piper, o jumătate linguriţă boia.

MOD DE PREPARARE:
Aripioarele se spală, se curăţă, apoi se potrivesc de sare, piper şi boia. Se pun la prăjit în uleiul încins. Când se rumenesc pe o parte, se întorc şi se mai lasă 1 minut, la foc mic, apoi se scot pe o farfurie.

Ceapa, tăiată solzişori, se călesţe în uleiul rămas. Când devine sticolasă, se adaugă usturoiul mărunţit şi ardeiul tăiat cubuleţe, apoi se stinge cu o jumătate de pahar de apă. Aripioarele se întorc în cratiţă, iar deasupra se pun roşiile. Se lasă la fiert 30 de minute, la foc molcom, până se îngroaşă sosul.

Aripioarele se servesc calde cu o porţie generoasă de cartofi piure.

UNIUNEA EUROPEANĂ | GUVERNUL ROMÂNIEI | Fondul Social European POSDRU 2007-2013 | Instrumente Structurale 2007-2013 | GUVERNUL ROMÂNIEI MINISTERUL MUNCII, FAMILIEI PROTECȚIEI SOCIALE ȘI PERSOANELOR VÂRSTNICE OPPOSDRU REGIUNEA VEST | FUNDAȚIA ROMÂNO - GERMANĂ VLADIMIRESCU

Investește în oameni!

FUNDAȚIA ROMÂNO – GERMANĂ Vladimirescu

în parteneriat cu: ASOCIAȚIA ALDMARIDIM, PRIMĂRIA COMUNEI BÂRSA, PRIMĂRIA COMUNEI GURAHONȚ ȘI PRIMĂRIA COMUNEI SĂVÂRȘIN

ORGANIZEAZĂ GRATUIT PENTRU PERSOANELE INACTIVE ȘI ȘOMERII DIN MEDIUL RURAL

cursuri de calificare/inițiere:

CONTABILITATE – la Centrul din Aldești

OPERATOR CALCULATOR și COAFOR - la Centrul din Săvârșin

LUCRĂTOR ÎN STRUCTURI PENTRU CONSTRUCȚII – la Centrul din Gurahonț

Informații și înscrieri:

- **ALDEȘTI** - 0751– 119346 – Giurescu Mariana
- **SĂVÂRȘIN** – 0743-183169 – Vodicean Adina
- **GURAHONȚ** - 0741 – 149567 – Bodea Samuil

proiect: ***„OCUPPAT – Organizarea de Cursuri de Pregătire Profesională și Antreprenoriat la Țară" - ID 128576*** cofinantat din Fondul Social European prin Programul Operational Sectorial Dezvoltarea Resurselor Umane 2007-2013

(549233)

EUROSMART SOLUTIONS

EUROSMART I.P.U.R.L.
lichidator judiciar
al S.C. Gomila Company S.R.L.

VINDE PRIN LICITAȚIE PUBLICĂ URMĂTORUL BUN IMOBIL:

CASĂ DE LOCUIT ȘI TERENUL AFERENT

Bodrogul Vechi, nr. 8, ap. 1A, Județul Arad, clădire înscrisă în CF nr. 132/BODROGUL VECHI, Terenul aferent proprietății în suprafață de 647 mp este proprietatea societății comerciale.

PREȚ DE PORNIRE: 2.500 Euro

Licitația se ține în data de **30.07.2014** ora **14.00** la sediul **EUROSMART IPURL** ARAD 310087 str. Ioan Georgescu nr. 4 A. În caz de neadjudecare licitația se va repeta, în aceleași condiții, în data de **13.08.2014 la ora 14:00.**

Înscrierea la licitație se face până în **29.07.2014 respectiv 12.08.2014 ora 14.00.**

Cei care doresc să participe la licitație trebuie să achite garanția de participare, care este 10% din valoarea bunului imobil.

Informații privind condițiile de participare la licitații se pot obține la sediul EUROSMART IPURL ARAD 310087 Dr. I. Georgescu nr. 4 A.

Tel. 0257-257143; 0357-100134. E-mail: office@eu-smart.ro

(581955)

HOG SLAT

Angajeaza

SUDORI

Candidatii interesati pot depune cerere (CV) la sediul firmei din Arad, Cartier Micalaca, Str. Pastorului, nr. 28.

Relatii la telefon **0257/259848.**

(559622)

(577768)

Fabrica incaltaminte,

angajam

tehnicieni cu experienta in domeniu

pentru fabrica incaltaminte ***in Ucraina***

la 100 km granita cu Romania, cu contract de munca.

Se acorda salar atractiv atat in lei cat si in euro, se asigura cazare.

CV pe email: ana.draghici@loricomimpex.ro sau fax. **0257/278754.**

Renumita prezicatoare, ce-a mai puternica tămăduitoare, celebra Aurelia Ardeleanca, cu cele mai multe cazuri rezolvate de-a lungul anilor. Întoarsă recent din Europa, va poate ajuta sa treceti peste momentele grele din viața dumneavoastră! **Este prezenta in Arad la solicitarea mai multor persoane!** Aurelia Ardeleanca apare in toată presa scrisă si televiziune, lucrează doar prin magie Alba, are ritualuri magice, străvechi, mostenite din generație in generatie. **Dezleagă:** farmece, blesteme, cununii legate, va aduce iubita, iubitul înapoi, lecuiește beția, impotenta, vindeca boli care provin din prisma farmecelor, aduce spor in casa si-n afaceri , scoate argintul viu.

Multumiri: Ma numesc Ildiko Szabo, am 30 de ani si 2 copii. Soțul m-a părăsit pentru alta femeie. Nu credeam in descantece si cu o ultima speranța am apelat la Aurelia, ea mi-a întors soțul înapoi in 3 zile. Multumesc din suflet!

Daca V-ați rătăcit prin viața si nu v-ați găsit jumătatea, apelați cu încredere la celebra Aurelia Ardeleanca, este prezenta in Arad! 0723 92 45 35

(569954)

INSOLVENCY SOLUTIONS

NEVCOM INSOLVENCY I.P.U.R.L.

în calitate de lichidator judiciar ANUNȚĂ TOȚI CREDITORII

S.C. EPI CLEO-SPA S.R.L.

cu sediul in Arad, Calea Aurel Vlaicu, bl. X30, sc. D. Ap .9, Jud. Arad, CUI: 25023379, J02/95/2009 , că fată de această societate a fost deschisă procedura falimentului prev. de **Legea nr. 85/2006** prin **încheierea nr. 186/ CC din data de 18 06.2014 de către Tribunalul Arad, secția Civilă în dosarul 3396/108/2014**. Termenul limită pentru înregistrarea cererii de admitere a creantelor este data de 01**.09.2014.** Termenul limită pentru verificarea creanțelor, întocmirea, afișarea și comunicarea tabelului preliminar al creanțelor este data de **29.09.2014** .

*Informații suplimentare la tel. 0727-704.201, fax 0257-228.781 sau la sediul profesional al lichidatorului judiciar situat in **Arad, str. Praporgescu, nr. 29, ap. 2, jud. Arad***

(582015)

GARSONIERE

- **Vând garsonieră** confort 1, Poetului, et. 1, preț negociabil, 0744.171.778. 551236
- **Vând garsonieră,** Vlaicu, Bl. P3, parter, amenajată, mobilată, cu centrală. Preț 17.600 Eur, ☎0741.158.777. 581171

AP.2 CAMERE-ARAD

- **Apartament 2** camere, bloc nou 2014, din cărămidă, izolat termic, centrală termică și calorifere, zona Alfa, preț 29.990 Euro. Info. 0723.597.561. 581130
- **Cumpăr apartament 1- 2 camere. Piata pe loc!!! 0744.849.390.** 266166
- **Cumpăr apartament** 1- 2- 3 camere, banii jos. Telefon 0746.055.126, 0724.512.512. 476154
- **Superofertă! Vând** apartament două camere semidecomandate, complet mobilat, zona Podgoria. Preț 29.500 Eur. Relații la tel. 0744.604.024, 0740.146.904. 580192
- **Vând apartament** 2 camere, 4/4, Revoluției 31. Informații tel. 0720.502.455. 567226
- **Vând apartament** 2 camere, decomandat, Piața M.Viteazul, preț 24.000 Euro, negociabil. Telefon 0753.077.860. 581159
- **Vând apartament** 2 camere, Selgros, Bl. C2, etaj 3, amenajat, mobilat, 90 mp. Preț 41.000 Eur/negociabil, ☎0741.158.777. 581166
- **Vând apartament** 2 camere Intim, et. 1/10 decomandat, parchet lemn masiv, amenajat, climatizare, mobilat, utilat, 42.000 Euro, 0722.318.638, seara. 581990

AP.3 CAMERE-ARAD

- **Vând ap.** 3 cam, et. I, termotecă, garaj, centrală gaz, amenajat complet, Micălaca, 0744.429.213. 581996
- **Vând apartament** central, 3 camere, la bloc, etaj 3, str. A.Doinaș. Preț 45.900 Eur/ negociabil, ☎0744.260.988. 582022
- **Vând apartament** 3 camere, Aradul Nou, etaj intermediar, ultramodern amenajat, utilat, ☎0742.347.818. 571773
- **Vând apartament** 3 camere, decomandat, parter, 90 mp, Micălaca. Preț 35.500 Eur/ negociabil, ☎0741.158.777. 581168
- **Vând apartament** 3 camere, Alfa, parter, total amenajat, centrală proprie, persoană fizică, exclus intermediari. Preț 45.000 Eur/negociabil. Tel. 0745.881.263. 582021
- ●**Vând sau** închiriez apartament 110mp, în spate la Policlinica Ziridava, ☎0756.877.416. 562244

APARTAMENT LA CASĂ

- **Vând apartament** la casă, 3 camere, central, str. Augustin Doinaș, etaj 1, semidecomandat, 140 mp, garaj curte. Preț 48.000 Eur/negociabil, ☎0741.158.777. 581163
- **Vând apartament** ultracentral, amenajat, 180 mp. Tel. 0756.245.548. 581128

CASE-ARAD

- **Vând (schimb** cu apartament bloc plus diferență) casă pe colț zona Lebăda, tot confortul. Merită văzută! Preț negociabil. Tel. 0722.585.181. 581105
- **Vând casă** recent renovată, cu grădină mare în Grădiște, str. Orion, nr. 30. Informații: telefon 0740.512.942. 579032
- **Vând casă** veche str. Cedrului, suprafața 650 mp, 35.000 Euro, negociabil. Telefon 0744.784.910. 539534
- **Vând casă** 2 camere, baie, bucătărie, pivniță, gaz, 48.000 Euro, negociabil, 250 mp, Aradul Nou. Telefon 0745.320.623, 0257/ 278505. 579027
- **Vând casă,** central, 3 vecini în curte, 36.000 Eur, ☎0756.245.548. 581125
- **Vând două** case pe centură în Gai una la roșu, cealaltă finisată, negociabil la vedere și cu plata în rate și doar cu avans, 0744.171.778. 551231

CASE-JUDEȚUL ARAD

- **Vând casă** în Felnac compusă din 2 corpuri+ anexe și teren intravilan de 5.750 mp sau schimb cu apartament cu 1 cameră+ diferență sau cu apartament cu 2 camere, ☎0743.108.746. 572412
- **Vând casă** în Hunedoara Timișană la 18 km de Arad, suprafață 1440 mp, compusă din 3 camere, anexă (bucătărie vară), curte, front stradal foarte mare, grădină, garaj, acoperiș recondiționat. Preț 10.000 Eur/negociabil. Tel. 0752.742.334. 562188
- **Vând 2** case într- o curte locuibile, Bodrogul Nou. Telefon 0756.127.392. 579036

CASE-ALTE JUDEȚE

- **Vând casă** 2 camere Dombegyhaz, amenajată, 1.690 mp, 9.900 Euro. Telefon 0745.508.102. 551413

CASE DE VACANȚĂ-ALTE JUDEȚE

- **Teren intravilan** 1.500 mp BATTONYA, pretabil casa, livada, utilitati, 0722257409. 560514

VILE-JUDEȚUL ARAD

- **Vând vilă** deosebită cu grădină cu vie și pomi fructiferi, în Ghioroc. Preț negociabil la vedere. Informații tel. 0740.512.942. 579033

SPAȚII COM-ARAD

- **25.000 mp,** Pretabil hale, Zona- Industrială PECICA- TURNU, front- stradal- dublu, 0722- 257409. 560518

TERENURI LOCAL

- **Vând teren** pe Malul Mureșului 29/30 m, în cartier Alfa. Preț 42 Eur/mp. Tel. 0733.470.830, 0754.402.681. 569929

TERENURI JUDEȚ

- **Vând grădină** în Cuvin 2.000 mp, 11.500 Euro, negociabil. 0723.791.460. 581084
- **Vând loc** de casă în Macea. Tel. 0758.325.343. 572322
- **Vând loc** de casă în Sânleani lângă terenul de fotbal, 600 mp, 8.500 Eur/negociabil. Tel. 0745.127.074. 582010
- **Vând pășune** Șiria, tarla 431/2056/21, suprafață 1,2 ha. Preț 2.000 Eur/ha, ☎0741.158.777. 581160
- **Vând teren** arabil la Pecica, Bodrogul Vechi, tarla 448; tarla 465. Total 3,74. Preț 4.500 Eur/ha, ☎0741.158.777. 581161

IMOBILE CHIRII

- **Închiriez apartament** 2 camere, pretabil birou, zonă centrală în bloc nou, et.1, suprafața 75 mp util, centrală termică proprie, preț 350 Euro/lună, negociabil. Telefon 0748.123.455. 572450
- **Închiriez apartament** 2 camere, zona Intim, 0740.171.966. 579026
- **Închiriez apartament** 3 camere, mobilat, decomandat, amenajat, 3 balcoane, pe Maiakovski, etaj 2, termen lung. Preț 275 Eur/negociabil. Tel. 0741.158.777. 581165
- **Închiriez apartament** 2 camere, decomandat, deosebit amenajat, toate utilitățile, termotecă, geam bucătărie și baie, bloc nou, UTA- ARED, ☎0724.896.823. 582024
- **Închiriez garsonieră** recent amenajată, 90 Eur/lună, 0744.627.861. 581048
- **Închiriez garsonieră** în Grădiște, etaj IV, amenajată modest. Preț 100 Eur chirie+ 100 garanție, termen lung, ☎0741.158.777. 581164
- **Închiriez garsonieră** confort 1, zona Piața Agroalimentară Vlaicu. Tel. 0744.118.753. 581989
- **Închiriez garsonieră,** mobilată, str. Banu Mărăcine. Tel. 0257/251322. 581998
- **Caut colegă** de cameră în apartament 2 camere, Arad, zona Pădurice. Tel. 0742.003.062. 581997
- **Caut să** închiriez apartament 2- 3 camere ne/mobilate, Vlaicu, Intim, Micălaca, 0726.289.694. 581106

- **Dau în chirie casă** cu etaj (310 mp), zonă centrală. Ideal sediu firmă. Tel: 0722.293738. 1076853
- **Dau în** chirie apartament mobilat 2 camere, Boul Roșu. Tel. 0746.281.089, 0743.254.993. 581972
- **Închiriez 6- încăperi,** 2- băi, ultramodern, 206- mp, demisol, PRIMĂRIE, 0722- 257409. 577712

SPAȚII COM-ARAD

- **Închiriez hală** 210 mp, în Parcul Industrial UTA. Telefon 0721.288.570. 569904
- **Închiriez spațiu** comercial 107 mp. Informații tel. 0749.197.142. 579050
- **Închiriez spațiu** comercial la demisol 100 mp, Arad str. Academia Teologică nr. 3, Piața Catedralei. Telefon 0740.287.358. 581077
- **Închiriez spațiu-** o cameră în salon de înfrumusețare central, 0744.788.110. 580232
- **Dau în** chirie spațiu comercial Intim (Spital Județean), 60 mp, 0756.495.174. 581102
- **Inchiriez/Vand spatiu** comercial B-dul.Revolutiei 600Euro/luna.0752113316, 0722273759 561887

OFERTE LOCURI DE MUNCĂ

- **Angajăm șoferi** cu experiență transport internațional 20T, 0722.239.479.
- **Angajăm brutari** și feliatori pâine cu experiență. Telefon 0740.091.727, 0744.918.256.
- **Angajăm contabilă** evidență primară, experiență, șofer tir, experiență. Tel. 0737.508.213.
- **Angajăm** ospătari, barmani, bucătar, ajutor bucătar și femeie de serviciu. Tel. 0721.538.051.
- **Angajăm frizer,** închiriem post lucru coafură, manichiură, ☎0257/254287; 8:00- 13:00.
- **Angajăm lăcătuș,** sudor, inginer confecții metalice, lăcătuș- sudor specialist inox, ☎0727.305.133.
- **Angajăm muncitori** calificați în construcții și confecții metalice. Telefon 0729.308.870.
- **Angajăm urgent** operatoare line producție. Tel. 0741.679.824.
- **Angajăm vânzătoare** pentru magazin alimentar. Tel. 0721.836.956.
- **Angajăm vânzătoare,** experiență, domeniul patiserie, vârsta minimă 40 ani, 0744.222.271.
- **angajam cusatori** 0772 266 163
- **Angajez ajutor** bucătar, ospătar restaurant, orar l- v 8- 16. Telefon 0758.619.468. 581954
- **Angajez bărbați** paznici peste 45 ani. Obligatoriu din Arad, ☎0740.130.259.
- **Angajez contabil** pentru evidență primară și aptitudini domeniu auto, ☎0722.325.613.
- **Angajez femei** serioase peste 45 ani pentru ansamblare cablu. Tel. ☎0749.109.172.

Program mica publicitate:

pe B-dul Revoluției, nr. 81

luni-vineri: 8.00-18.00,

duminică: 9.00-13.00

EVIDENȚIAZĂ-TE!

Talon valabil până în 30 septembrie 2014

Text: **DATA apariției:**.....

.....

.....

.....

.....

.....

.....

.....

Date personale:

Nume şi Prenume:

Telefon:

Buletin de identitate:

TALON + PREȚUL CATEGORIEI AFERENTE

Anunțurile se preiau zilnic, la ghișeu, până în ora 16^{00}, după această oră, se pot prelua doar prin intermediul sistemului online de preluare al anunțurilor disponibil pe www.jurnalaradean.ro . Anunțurile de mică publicitate din Jurnal Arădean se publică pe baza talonului din ziar

Redacția nu își asumă responsabilitatea pentru conținutul anunțurilor de mică publicitate!

JURNAL ARĂDEAN

• **Angajez fete** cu experienţă pentru postul de barman/ospătar. Informaţii: 0755.283.949.

• **Angajez mecanic** auto şi hidraulician. Tel. 0722.325.613.

• **Angajez pizzaiolo** cu experienţă pe cuptor vatră, 0740.197.171.

• **Angajez spălători** auto, experienţă. Salar, condiţii avantajoase (Grădiste), ☎0741.743.306, 0722.279.044.

• **Autoservice angajează** electrician auto, mecanic auto, tinichigiu, vopsitor ucenici, 0723.575.905.

• **Autoservire angajează** personal experienţă raion mezeluri, casiere, casieri. Tel. 0723.128.386.

• **Caut agent** pază pentru instituţie, 0741.013.471.

• **Companie transport** angajează coordonator (dispecer), cunoştinţe avansate engleză, 10:00- 17:00, ☎0744.767.344.

• **Companie transport** angajează şofer, experienţă camion 20 tone, seriozitate. Salar avantajos în funcţie de realizări, 10:00- 17:00, ☎0744.767.344.

• **Hotel angajează** cameriste, personal servirea micului dejun, Calea Radnei nr.122.

• **S.C. angajează** bucătari cu experienţă, ajutor bucătărie, ospătari, ☎ 0747.870.171. 581978

• **S.C. angajează** vânzătoare cu experienţă la fast- food. Tel. 0744.767.777.

• **SC angajează** mecanic auto camioane şi electrician auto camioane, 0732.500.046. 581108

• **Service climatizare** frigorifice angajează director, agent vânzări, electricieni, frigotehnist, 0723.575.905.

• **Societate angajează** asistent coordonator transport. Informaţii la nr. 0728.285.385.

• **Societate angajează** responsabil de mediu. CV- urile la e- mail: contact@metalcomp.ro

• **Societate comercială** angajează şoferi profesionişti şi operator utilaj greu, ☎0735.874.722.

PRESTĂRI SERVICII

• **Acord garanţie,** repar maşini spălat automate, frigidere, domiciliul clientului, ☎0745.395.282. 581044

• **Cumpăr sau** soluţionez rapid dosare în baza legilor 9- Bulgaria, 290- Basarabia şi legea 10- numai cu raport de evaluare, 0723.924.609, 0761.475.164. 549263

• **Execut zidărie** tencuieli, zugrăveli, rigips, termoizolaţii, acoperişuri, izolaţii, fundaţii, 0740.696.157. 581157

• **Reparăm, tapiţăm** canapele, colţare, scaune, rolete, domiciliul clientului, ☎0257/219514, 0724.208.683. 559665

• **Reparăm: clime,** centrale, instante, frigidere, maşini spălat, cuptoare, etc., ☎0749.961.796. 583035

CONSTRUCŢII

• **Aduc balast,** nisip, car moloz etc., 2- 20 mc, ☎0745.036.969. 558548

• **Aduc nisip,** balast, lemne, ridic moloz 2- 6 mc, 0754.772.222. 582018

ELECTRONIC PLUS

• **Vindem/Reparăm electrocasnice** second, frigorifice, maşini spălat, uscătoare, aragaze, electrice, televizoare, anvelope, vitrine comerciale, termopane. Reducere pentru schimb, rate, Lipova. Tel. 0744.796.542. 255370

POŞTA LUI CUPIDON

• **Nou Arad!!!** Salon masaj erotic discreţie, rafinament, maseuze senzuale, ☎0720.411.562. 569900

PIERDERI

• **Pierdut Certificat** constatator de la sediu, aparţinând Lobby Consult, J/02/128/2005. Îl declar nul. 582023

• **Pierdut legitimaţie** I.P.A. pe numele Stănilă Eugen Gabriel, eliberată de M.A.I, Poliţia Arad. O declar nulă. 581965

LOCURI DE VECI

• **Vând 2** locuri de veci, centrale, la Cimitirul Eternitatea, ☎0730.001.518. 581110

PLANTE-FLORI

• **Vând baloţi** lucernă, calitate, coasa II- a, negociabil, la vedere, ☎0786.594.746. 559670

• **Vând 2.000** fire răsad varză alveole Beverly Hills original, ☎0758.900.027, Socodor 306. 578477

• **Vând 5** tone triticale, 0,60 lei/kg. Tel. 0745.139.263. 580193

ANIMALE-PĂSĂRI DOMESTICE

• **Cumpăr vaci** slabe, grase, lipsă calciu pentru abator. Tel. 0745.505.122. 577906

• **Vând porc** de carne 140 kg, 7 lei/kg. Telefon 0257/455315. 570742

• **Vând vacă** pentru sacrificat. Tel. 0756.390.458. 581143

• **Vând viţel** 2 luni. Preţ neg. Tel: 0753.581.630. 581975

• **Vând 10** purcei vietnamezi. Tel. 0741.679.297. 581148

• **Vând 2** vaci de lapte tinere. Tel. 0741.694.291. 577820

ÎMPRUMUTURI FINANCIARE

• **Acordăm credite** nevoi personale, ipotecare şi refinanţare, salar 636, pensie 350 lei, 0755.025.216.

DIVERSE

• **Cumpăr fier** vechi, caroserii auto, cupru, alamă, aluminiu, pene vechi şi noi, plăci calculator, motoraşe electrice. Telefon 0746.414.369. 570772

• **Cumpăr nichel,** argint, cupru, alamă, aluminiu, fier, pene, 0748.912.117. 573119

• **Cumpăr nichel,** cositor, caroserii pentru fier vechi, videa, freze, burghie, vaci, 0741.134.368. 572958

• **Cumpăr pene** vechi, noi, fier, caroserii, calorifere, vin la domiciliu. Preţ bun. Tel. 0745.983.893. 569935

• **Cumpăr pene** vechi, noi, fier vechi, caroserii, calorifere. Preţ bun. Telefon 0757.533.402. 569937

• **Cumpăr pene** vechi, noi, cupru, alamă, fier, baterii, preţ avantajos. Telefon 0741.689.068. 577713

• **Vând cazane** ţuică, diferite mărimi, preţ avantajos. Telefon 0744.133.862. 570725

• **Vând cazane** pentru ţuică, diferite mărimi, preţ avantajos, 0746.549.644, 0756.814.239. 569983

• **Vând termopane** second, diferite mărimi, mărci germane cunoscute, la cele mai mici preţuri, centrale lemne, etc. Tel. 0751.905.632. 579030

• **Vând 40** litri ţuică de 52 grade: prune, mere, pere, piersici, cireşe. Tel.0257/ 372824. 569103

• **Vând 50l** ţuică prune 54 grade curată, în butoi lemn, 20 lei/ litru, 0751.660.000. 581152

Publicitate mica: 0257/210.775 MARE: 0257/280.904

Preluarea tuturor anunţurilor de mică publicitate se face doar la sediul din Bd. Revoluţiei 81.

DECESE

Cu lacrimi în ochi şi profundă durere în suflet, familia îndoliată preot Tripa Teodor din Ineu, anunţă decesul bunicului lor drag,

HORGA ZAHARIE

în vârstă de 88 ani.

Dumnezeu să-l odihnească în pace! Slujba de înmormântarea va fi oficiată astăzi, 23 iulie 2014, ora 13:00, la capela Cimitirului din Ineu, iar înhumarea la cimitirul din localitatea Minişel.

Familia îndoliată

Cu inimile sfâşiate de durere anunţăm trecerea în nefiinţă a celei care a fost mamă, soacră, bunică şi străbunică,

ALMAŞI MARIA,

la vârsta de 95 de ani, din Arad.

Înmormântarea va avea loc joi, 24 iulie 2014, ora 15.00, de la capela Cimitirului Eternitatea (UTA).

Vei rămâne în inimile noastre!

Familia îndurerată

Cu adâncă durere în suflet anunţăm trecerea la cele veşnice a celui care a fost un iubitor tată, bunic şi străbunic,

CREŢIU AVRAM

în vârstă de 89 ani.

Slujba de înmormântare va avea loc de la capela Cimitirului Bujac, joi, 24 iulie 2014, ora 14:00. Nu te vom uita niciodată, vei rămâne veşnic în inimile noastre.

Fam. Creţiu

Cu durere şi tristeţe în suflet îmi iau rămas bun de la prietenul, vecinul şi omul deosebit, care a iubit România şi care ne-a părăsit prea repede şi pe neaşteptate,

FATAHI FAEGH.

Dumnezeu să-l ierte şi să-l odihnească în pace! Înmormântarea va avea loc în Oslo (Norvegia). Vei rămâne veşnic în amintirea mea.

Anghelescu Dan

O viaţă împlinită a luat sfârşit. Suntem trişti că pleacă dintre noi,

maistru instructor

MLADIN VIORICA,

la vârsta de 86 ani, împliniţi alaltăieri (21.07.2014),

după o scurtă suferinţă, soţie, mamă, bunică şi soacră, dar suntem recunoscători că a fost împreună cu noi. Înmormântarea va avea loc joi, 24 iulie 2014, ora 13:00, la Cimitirul Eternitatea (UTA). Dumnezeu să o ierte şi să o odihnească în pace!

Fiul Radu, nora Anca şi nepotul Paul

Cu durere în suflet anunţăm decesul celui care a fost soţ, tată, socru şi bunic,

TOLAN IOSIF

la vârsta de 86 ani.

Înmormântarea va avea loc astăzi, 23 iulie 2014, ora 16:00, la Cimitirul din Aradul-Nou.

Familia îndoliată

CONDOLEANŢE

Cu inimile îndoliate, cu sufletele cernite ne luăm rămas bun de la cel care a fost prietenul şi vecinul nostru,

FATAHI FAEGH.

Te vom păstra veşnic în sufletele noastre.

Fam. Anghelescu Traian şi Maria, vecinii şi cunoştinţele

Anunţurile de deces se publică GRATUIT!

Colectivul Colegiului Economic Arad este alături de familia colegei Gavra Daniela, în marea durere pricinuită de trecerea în nefiinţă a soacrei sale. Sincere condoleanţe!

COMEMORĂRI

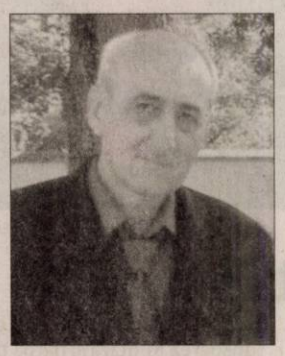

Cu aceiaşi durere ca şi în ziua despărţirii vă amintim celor care l-aţi cunoscut că azi se împlineşte 1 an de când a plecat la Dumnezeu cel care a fost soţ, tată şi bunic,

MOISE IOAN (NELUŢU).

Dumnezeu să-l odihnească!

Familia

Se împlinesc 40 zile de când a plecat dintre noi draga noastră mamă, bunică, soacră,

GABOR EMILIA.

Bunul Dumnezeu să-i dea odihnă veşnică în Împărăţia Sa! Parastasul de pomenire va avea loc joi, 24 iulie, ora 17 la Biserica Ortodoxă din str. Eminescu.

Fam. Albulescu

O candelă aprinsă, o floare şi o rugăciune este tot ce mai poate răsplăti existenţa pe pământ, frântă în urmă cu 5 ani, a mamei,

PETRASCIUC GIZZELA

şi a tatălui,

PETRASCIUC GHEORGHE.

Slujba de pomenire la Biserica Catolică, Arad-Micălaca joi, 24 iulie 2014, ora 18,00.

Veşnic nemângâiaţi fiul Enest, fiica Gabriela cu familiile şi mama

Când se stinge o lumânare o aprinzi din nou, dar când se stinge o viaţă o plângi mereu. Ai fost parcă ieri printre noi, dar a trecut 1 an de când ai plecat,

MAIER CONSTANTIN.

Zi de zi ne apasă dorul ce ne duce spre al tău mormânt, candela să-ţi aprindem pentru sufletul tău blând.

Soţia şi copiii cu familiile lor

Azi, 23 iulie se împlinesc 11 ani de la trecerea în eternitate a celui care a fost tată, socru şi bunic,

HAMZA LUDOVIC.

Dumnezeu să te odihnească în pace! Ai rămas veşnic în amintirea noastră!

Familia

Azi, se împlinesc 3 ani de când a plecat pentru totdeauna de lângă mine iubitul meu soţ,

PUIA SEVER DORU.

Dumnezeu să-l ierte şi să-l odihnească în pace!

Soţia Carmen

✝

Deşi au trecut 20 de ani, de când ai plecat, draga noastră,

CISMAŞIU CORNELIA,

chipul tău rămâne veşnic viu în amintirea noastră. Dumnezeu să te odihnească!

Fiul Cătălin, fam. Faur

JURNAL ARĂDEAN

Febra bărbii împletite cu flori FOTO: FAN

Flori împletite în barbă

WASHINGTON. Barba, un trend în ascensiune în rândul bărbaților, se poartă vara aceasta împletită cu flori, scrie luni The Independent. Considerată un atribut specific reprezentanților de seamă ai clasei mijlocii în anii '20 și '30, barba a revenit în anii 90, iar în prezent bărbații cu vârste cuprinse între 20 și 30 de ani poartă barbă și pe timpul verii. Criticul de modă Alexander Fury explică: „În 1850 barba era un simbol al autorității, masculinității. În contrast, coafurile specifice curentului beat din anii '50 și hippie din anii '60 erau un afront față de tunsoarea militară și barba tăiată. Barba era un semn al nesupunerii. Astăzi barba amintește de tradiție, de o înfățișare arhaică." Acum America este cuprinsă de febra bărbii împletite cu flori. În Brooklin, San Francisco și Portland bărbații își împodobesc barba cu flori, dându-i un parfum natural proaspăt. Fotografii ale unor astfel de bărbi sunt încărcate pe un cont de Twitter dedicat acestora, unde trendul selfie-urilor se împletește cu moda bărbilor florale.

Prinţul împlineşte un an

LONDRA. Prințul George, al treilea în ordinea succesiunii la tronul britanic, a suflat ieri în prima lumânare din tortul aniversar în cadrul unei petreceri private organizate de părinții săi, la care - potrivit presei britanice - a fost invitată și regina Elisabeta, alături de alți membri ai familiei și prieteni. În timp ce prințul William și-a petrecut prima zi de naștere departe de părinții săi, prințul Charles și Diana, care erau în turneu în Canada, el și soția sa Kate au ales să serbeze împlinirea unui an de către fiul lor „în cadru privat, cu membri apropiați ai familiei și prieteni la Palatul Kensington", a declarat pentru AFP un purtător de cuvânt al cuplului. Bunicul „superbului" George, prințul Charles, și soția sa Camilla, care se află în Scoția, nu au fost prezenți la petrecere. George Alexander Louis, s-a născut la 22 iulie 2013, la ora 04.24, la maternitatea St. Mary din Londra.

SURSA: AGERPRES

Trio-ul regal la aniversare FOTO: EPA

A cotrobăit în bagaje

LONDRA. Autoritatea britanică pentru reglementarea audiovizualului (Ofcom) a primit peste 110 sesizări după ce un jurnalist de la postul de televiziune Sky News a umblat în bagaje ale victimelor avionului malaysian prăbușit în estul Ucrainei, relatează BBC News Online.

Într-o relatare realizată duminică în direct din estul Ucrainei, jurnalistul Colin Brazier a umblat printre obiectele aflate într-o valiză aparținând uneia dintre cele 298 de victime ale catastrofei aviatice.

Jurnalistul a lăsat ulterior obiectele în valiză, spunând: „Nu ar trebui să facem acest lucru, bănuiesc". Relatarea a provocat un val de critici în Marea Britanie, iar postul de televiziune și jurnalistul Colin Brazier și-au cerut scuze. Autoritatea britanică pentru reglementarea media a declarat că analizează sesizările.

SURSA: MEDIAFAX

www.aradon.ro
Mai multe poze cu Cristina

Cristina
Este pasionată de muzică și modă. FOTO: GHEORGHE PETRILA

Winehouse FOTO: FAN

Amintire vie în cartierul ei

LONDRA. La trei ani de la moartea sa, amintirea lui Amy Winehouse rămâne vie în cartierul său londonez Camden Town, unde cântecele ei sunt ascultate în „pub"-rile pe care le frecventa artista.

SURSA: AGERPRES

Conceput să distrugă HIV

LONDRA. Un prezervativ conceput să distrugă atât HIV, virusul care declanșează SIDA, cât și virusul papiloma uman (HPV) va fi disponibil în magazine în lunile următoare, produsul fiind dezvoltat de specialiștii unei companii din Australia. Testele au arătat că prezervativul VivaGel este eficient în 99,9% din totalul cazurilor de HIV, herpes și HPV. Firma australiană Starpharma, care a creat acest produs, a inclus antiviralul VivaGel, un ingredient activ care combate infecțiile cu transmitere sexuală, în lubrifiantul prezervativului.

SURSA: MEDIAFAX

Acum 45 de ani, pe Lună

Colegii lui Neil Armstrong i-au adus un omagiu la 45 de ani după primul pas pe Lună.

WASHINGTON. Cel de-al doilea om care a păşit pe Lună în cadrul celebrei misiuni Apollo 11, Buzz Aldrin, pilotul modulului de comandă din aceeași misiune, Mike Collins, și comandantul misiunii Apollo 13, Jim Lovell, s-au alăturat, luni, oficialilor NASA și membrilor familiei astronautului Neil Armstrong pentru a-i aduce un omagiu primului om care a păşit pe Lună în urmă cu 45 de ani. Cu această ocazie, corpul de clădiri Operations and Checkout Building din cadrul Centrului Spațial Kennedy a primit numele celebrului astronaut. De pe locurile lor, pe un podium în fața unei capsule Orion, de nouă generație, ce va fi testată într-o primă misiune spre sfârșitul acestui an, astronauții Buzz Aldrin și Mike Collins au împărtășit amintiri despre colegul lor dispărut și au intrat în legătură directă cu Stația Spațială Internațională (ISS), ocazie cu care comandantul Expediției 40, Steve Swanson și inginerul de zbor Reid Wiseman și-au transmis mesajele legate de eveniment. Astronauții Neil Armstrong, Buzz Aldrin și Mike Collins au pornit spre Lună la 16 iulie 1969, într-o capsulă purtată în spațiu de o rachetă Saturn 5. În timp ce Collins a rămas pe orbita circumselenară, Armstrong și Aldrin sunt primii oameni care au pus piciorul pe Lună, în urmă cu 45 de ani, în data de 20 iulie 1969. Neil Armstrong a încetat din viață la 25 august 2012, la vârsta de 82 de ani.

SURSA: AGERPRES

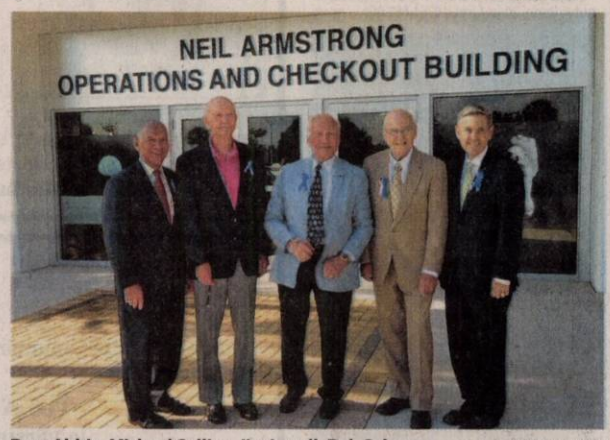

Buzz Aldrin, Michael Collins, Jim Lovell, Bob Cabana FOTO: FAN

Rasă rară
Un pui de echidna cu ciocul scurt este noua achiziție a grădinii zoologice din Rostock. FOTO:EPA

La bustul gol în deşert

WASHINGTON. Ultima provocare a lui Miley Cyrus, fosta interpretă a serialului Hannah Montana, a fost de a poza în deșert îmbrăcată doar într-un șort de blugi și cu bustul gol, informează marți ziarul ABC. Cântăreața în vârstă de 21 de ani a pozat cu spatele la cameră și făcând gestul victoriei. S-ar putea, totuși, ca singura noutate a fotografiei să fie faptul că este pentru prima dată după mai multe luni când Miley nu își arată limba și nu dansează provocator. Artista apare însă bronzată și în formă. Aflată în turneu cu ultimul său album, ea este pieptănată cu un mic coc în vârful capului, completat uneori cu două codițe, după cum se poate constata din pozele ei postate pe Instagram. De când a renunțat la personajul ei din serialul produs de compania Disney, Cyrus se află într-o permanentă căutare a identității. Adevărul este că ea a optat pentru o schimbare destul de radicală de look, pentru ca oamenii să dea uitării imaginea ei de „fată bună".

SURSA: AGERPRES

Miley în deşert FOTO: FAN

ANIVERSĂRI

Cele mai calde gânduri și urări de sănătate, fericire, bucurii și împliniri domnului
dr. JAWAD ABDUL HAJJAR.
Să fiți iubit și fericit în fiecare moment al vieții d-voastră.
„LA MULȚI ANI!
vă dorim fam. Burz și Silaschi

Banderas la Machu Picchu

LIMA. Actorul spaniol Antonio Banderas a străbătut la sfârșitul săptămânii trecute celebrul Camino Inca și a vizitat ruinele cetății Machu Picchu, din regiunea peruană Cuzco, potrivit unei emisiuni difuzate de postul Canal N.

Banderas, care a ajuns la Cuzco la 17 iulie, a parcurs pe jos traseul Camino Inca însoțit de fiica sa Stella del Carmen și de un ghid peruan. După ce a vizitat cetatea Machu Picchu, considerată una din cele șapte minuni ale lumii, vedeta s-a oprit la un hotel din localitatea vecină și nu se știe care vor fi activitățile sale din perioada următoare.

În ultimele zile, actorul spaniol a vizitat situl arheologic de la Ninamarca și sanctuarul Fecioarei Carmen din Paucartambo.

SURSA: AGERPRES

Antonio Banderas FOTO: FAN

FONDAT 1989, APARE LA ARAD, TEL. 0257/281.802, E-MAIL: REDACTIA.JURNALARADEAN@INFORMMEDIA.RO; PUBLICITATE.JURNALARADEAN@INFORMMEDIA.RO

Macedoneanca Lina Gjorcheska este favorita ITF Arad
PAGINA 7

JURNAL ARĂDEAN

Fructe pentru sănătatea ta în sezonul cald
PAGINA 9

JOI
24 IULIE 2014
ANUL XXVI, NR. 7120
12 PAGINI - 1,50 LEI

26° Temperaturile se vor situa între 16 şi 26 grade. Vântul va sufla cu 9-11 km/h.

DIMINEAŢA | AMIAZA | SEARA

Pompierii vor supraveghea FOTO: A.G.

Şoarecii dau foc judeţului

ARAD. O măsură fără precedent, inițiată de Camera Agricolă Arad, își dorește să scape terenurile agricole de invazia uriașă de șoareci: incendierea voluntară a miriștilor. Deoarece otrava este scumpă și periculoasă, această măsură pare a fi singura salvare. /P.3

Suprataxare FOTO: FAN

Taxat abuziv, dar „pe lege"!

ARAD. Un arădean asociat la o întreprindere familială e executat silit pentru neplata CAS. Omul este obligat să plătească statului mai mult decât a câștigat! Este aberant, dar... așa prevede legea! /P.5

Începe reabilitarea termică la 7 blocuri

ARAD. Primăria Municipiului Arad a acos la licitație execuția lucrărilor de reabilitare termică a 7 blocuri. Contractul are ca obiect: „Execuția lucrărilor de reabilitare termică a blocurilor de locuințe din Muncipiul Arad, conform proiectelor tehnice existente". /P.3

Preţ pe muzică

Românii nu țin cont de criză când vine vorba de spectacole de calitate.
Preț minim bilet - lei

AC/DC	148
Goran Bregociv	75
Bob Dylan	130
Jean Michale Jarre	100
Eric Clapton	137
Elton John	90
Aerosmith	140
Eros Ramazzotti	160

Grafica: Jurnal arădean, sursa: Capital

14147
9 771220 748041

Aradul a cedat în faţa ploii

Reţelele de canalizare au refulat, apa a inundat străzile, a intrat în demisolurile şi casele arădenilor.

ARAD. A plouat două ore, iar municipiul și județul au intrat „la apă". Apa a inundat străzi, curți, demisoluri și a intrat și în casele arădenilor. Au căzut 37 de litri pe metru pătrat într-o oră și jumătate în municipiul Arad. De aici și haosul: viaductul de la Micălaca a fost impracticabil, canalizarea a refulat iar apa a ajuns la o înălțime de 1,50-1,80 metri. În sensul giratoriu care face legătura între cartierele Aradul Nou, Sânicolaul Mic și Subcetate, apa a ajuns la peste jumătate de metru. Tot cu canalizarea au avut probleme și locuitorii cartierul Grădiște, la intersecția străzii Rândunicii și Turturicii. Aici canalizarea a refulat, iar străzile au fost umplute cu dejecții. Și pe Calea Iuliu Maniu, canalizarea menajeră a deversat în dreptul blocului situat la numărul 49. Apa uzată și dejecțiile s-au amestecat cu apa de ploaie, trotuarul transformându-se într-un... „luciu de apă" negru și urât mirositor.

O imagine absolut dezolantă! Din cauza ploii, tot pe Calea Iuliu Maniu, trotuarul din fața liceului a fost impracticabil, fiind inundat de apă pe toată lungimea frontului stradal al liceului, până la intersecția cu Ioan Alexandru. Aici s-a putut „circula" doar cu... barca. Canalizarea reabilitată cu nici doi ani în urmă nu a mai făcut față pe strada Ioan Alexandru. A fost inundată o bună bucată din stradă, de la intersecția cu strada Udrea, spre calea ferată. /P.6

Blocată de apă sub pasajul de la Billa

O doamnă, cu o maşină de teren, a rămas, în timpul potopului de ieri, blocată sub pasajul din Micălaca. Timp de câteva minute şoferiţa a încercat să îşi scoată maşina din apa care avea aproximativ un metru în zona cu pricina, dar orice manevră a fost în zadar. Câţiva oameni care circulau în zonă cu un microbuz au încercat să o ajute, dar nici tentativa lor nu a avut sorţi de izbândă. Într-un final, un excavator a reuşit să scoată maşina din apă. FOTO: V. OBŞITOŞ

Gluma din economie FOTO: FAN

Boom industrial, salarii mizere

ARAD. Cifrele bune și rele din economia Aradului. Salarii rușinoase și industrie cu rezultate inimaginabile! Economia Aradului zbârnâie! Firmele au comenzi peste comenzi! A crescut inimaginabil producția industrială! Salariile au scăzut... /P.3

„Casa Verde" revine în forţă!

ARAD. 222 dosare de finanțare ale unor persoane fizice din județul Arad au fost aprobate în cadrul Programului „Casa Verde", sesiunea 2011. Beneficiarii sunt așteptați la sediul Agenției pentru Protecția Mediului Arad, pentru semnarea contractelor. /P.5

Şedinţă lungă, hotărâri multe

ARAD. Consilierii județeni s-au întrunit în ședința ordinară a lunii iulie. Aceștia au aprobat nu mai puțin de 25 de proiecte de hotărâre aflate pe ordinea de zi. /P.3

Postul de adjunct al IPJ, disputat... în instanţă

De ce are IPJ Arad liber al doilea post de adjunct al instituției? Pentru că este un post disputat... în instanță.

ARAD. În aprilie 2014, Inspectoratul de Poliție Județean Arad rămânea fără unul dintre cei doi adjuncți ai șefului inspectoratului după ce comisarului șef Nicolae Cotrău îi încetase împuternicirea pe 6 luni de zile. Fusese împuternicit de două ori câte șase luni, aceasta fiind perioada maximă pentru care se poate face împuternicire. După aceea, așa cum logica dictează, se organizează concurs.

Doar că la Arad, nici acum nu s-a organizat vreun concurs, atribuțiile pe linie rutieră și ordine publică ce-i reveneau adjunctului lipsă fiind împărțite între șeful IPJ Arad, comisar șef Ioan Tamaș și comisarul șef Nicolae Bătrân, singurul adjunct pe funcție. Pentru că neorganizarea unui concurs pentru ocuparea postului de adjunct șef al IPJ Arad ridica mai multe semne de întrebare, în luna mai, redacția „Jurnal Arădean" a trimis o cerere către IGPR în care cerea să i se comunice de ce nu se organizează un concurs. Răspunsul nu a venit nici până în ziua de azi. Așa că am început să cercetăm. Astfel, am ajuns la Manciu Stelian Gherasim, fostul adjunct al IPJ Arad, retrogradat din această funcție în februarie 2011, de către ministrul de Interne de atunci, Traian Igaș. /P.6

Ovidiu Haţegan FOTO: FAN

Krenek a vrut să-l corupă pe Haţegan

ARAD. Cel mai bun arbitru român, arădeanul Ovidiu Hațegan, a făcut o plângere la CCA. „Centralul" FIFA a sesizat că Alex Krenek, membru în Comitetul Executiv al FRF, ar fi intervenit la el pentru a o ajuta pe CS U Craiova în meciul cu Tg. Mureș din finalul play-offului Ligii a doua! /P.7

Record sub semnul furtunii

ARAD. În week-end-ul ce a trecut, cea mai mare bază de agrement din Arad a fost luată cu asalt de arădeni. 10.000 de bilete au fost vândute la Ștrandul Neptun sâmbătă și duminică. Un record care în alte vremuri nici nu ar fi fost amintit. A fost week-end-ul cu cele mai multe vânzări de bilete din această vară, care a lăsat, ce-i drept, de dorit. Precipitațiile prea dese, temperaturile prea scăzute de afară, au făcut ca ștrandul să nu mai aibă trecere printre arădeni. /P.4

La concert pe ştrand FOTO: JA

Tragedie românească în Spania

Opt români, trei bărbați, trei femei și doi copii, toți din județul Timiș, și-au pierdut viața după ce microbuzul în care se aflau s-a lovit de un autotren care a intrat pe contrasens. Patru dintre ei erau membri ai aceleiași familii. Accidentul s-a produs pe autostrada AP-7m, în provincia Alicante, microbuzul luând foc după impactul frontal cu autotrenul. Ministerul Afacerilor Externe a finalizat, miercuri dimineața, procedura de identificare a victimelor. Potrivit www.tion.ro, acestea erau din Timișoara, Jimbolia și Giroc. /P.12

FOTO: EPA

Remember: 24 iulie

România - Ziua grănicerilor

1783 S-a născut Simón Bolívar, general şi omul politic sud–american (d. 1830)

1802 S-a născut scriitorul Alexandre Dumas – tatăl (d. 1870).

1803 S-a născut compozitorul Adolphe Charles Adam (d. 1856)

1864 S-a înfiinţat Poliţia de Frontieră

1886 S-a născut actorul Mişu Fotino (d. 1970)

1894 S-a născut Andrei Oţetea, istoric român (d. 1977)

1909 S-a născut filosoful român Constantin Noica (d. 1987).

1911 S-a născut George Ivaşcu, critic şi istoric literar, publicist (d. 1988)

1917 Are loc Bătălia de la Mărăşeşti

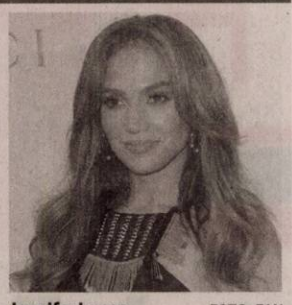

Jennifer Lopez FOTO: FAN

1921 S-a născut tenorul italian Giuseppe di Stefano (d. 2008)

1946 S-a născut Neith Nevelson, artist american

1949 S-a născut Michael Richards, actor american

1970 S-a născut Jennifer Lopez, actriţă şi cântăreaţă americană

1977 A murit Emil Botta, actor, poet (n. 1911)

1980 A muti Peter Sellers, actor britanic (n. 1925)

Pieţe şi târguri

Astăzi este zi de piaţă agroalimentară la Curtici, Sebiş, Bata, Cermei, Zădăreni, Ghioroc, Săvârşin, Secusigiu, Sântana, Târnova, Zăbrani, Zerind. **Tot astăzi au loc târguri săptămânale la** Nădlac, Curtici, Sebiş, Cermei, Săvârşin, Secusigiu, Zerind. **Mâine, vineri, se desfăşoară târguri săptămânale la** Ineu, Şepreuş, Şimand.

Sănătate

● **Policlinica DR. TURCIN, oferă:** Cardiologie (EKG, Ecografie cardiacă, Doppler vascular, Holter EKG si TA, Test de efort), Oftalmologie **(NOU - chirurgie pol anterior; CV computerizat; optică medicală),** ORL (videoendoscopie), pneumologie, gastroenterologie, neuropsihiatrie, medicină de familie, ecografii generale. **Telefon: 0257/285510, www.policlinica-turcin.ro.**

● **Farmacia GLYKON** - UTA, Bl. U 6 (vis-a-vis de biserica în construcţie. DESCHIS ZILNIC: LUNI-VINERI 07.00 -21.00 SÂMBĂTĂ şi DUMINICĂ 08.00-18.00. **Telefon: 0257/241197.**

Sudoku

REGULI: În fiecare bloc sunt câteva cifre între 1 şi 9, stabilite dinainte. Acestea trebuie completate cu cifrele lipsă, în aşa fel încât fiecare număr să figureze o singură dată. De asemenea, cifrele de la 1 la 9 trebuie să figureze o singură dată atât pe rândurile orizontale cât şi pe coloanele verticale ale celor nouă blocuri luate împreună.

ÎNCEPĂTORI

			5		1	4	3	2
		1		8				6
	2		6				5	
			7				8	
4								7
	9				8			
	4				7		6	
8				2		3		
2	1	3	4		5			

AVANSAŢI

3								
9		2	4		8	6		
4		1		7				
		4	1			5		8
			2		5			
6		5			4	9		
				3		8		4
		8	6		2	1		5
								6

Soluţiile jocurilor din numărul precedent:

ÎNCEPĂTORI

3	6	2	9	7	1	8	5	4
4	7	1	5	8	3	6	2	9
8	5	9	2	6	4	1	3	7
6	9	3	7	4	8	2	1	5
2	1	4	3	5	9	7	8	6
7	8	5	6	1	2	4	9	3
9	4	7	8	2	5	3	6	1
1	3	8	4	9	6	5	7	2
5	2	6	1	3	7	9	4	8

AVANSAŢI

2	7	8	1	3	5	9	6	4
1	9	6	7	8	4	5	3	2
5	3	4	9	2	6	1	8	7
4	8	3	2	1	9	6	7	5
6	2	7	3	5	8	4	9	1
9	1	5	4	6	7	8	2	3
3	5	9	6	4	2	7	1	8
7	4	1	8	9	3	2	5	6
8	6	2	5	7	1	3	4	9

UNDE MERGEM în Arad

Cinema

CINEMA CITY ATRIUM

- **22 Jump Street: O altă adresă de pomină, 14:00, 18:50**
- **Avioane: Echipa de intervenţii -3D dublat, orele13.00, 15.00, 16.50, 18.40, 20.00**
- **Cucereşte-o cu salsa, ora 16:40, 19.00, 21:10**
- **Cum să-ţi dresezi dragonul 2 -3D dublat, orele 13:30, 15:40,17:45**
- **Din greşeală împreună, orele 19:20, 21:40**
- **Edge of Tomorrow: Prizonier în timp -3D, orele 19:50**
- **Grace de Monaco, ora 16:20**
- **Maleficent -3D, 15:50, 17:50**
- **New York Melody, orele 15:00, 17:10, 20:40**
- **Pl. maimuţelor – Revoluţie 3D, 13:50, 16:30, 19:10, 21:50**
- **Rio 2 -3D dublat, ora 13:40**
- **Sex tape, orele 14:30, 16:30, 18:30, 20:30; 22:30**
- **Sub aceeaşi stea, ora 14:30**
- **Think Like a Man Too: Nebunie în Las Vegas, orele 22:00**
- **Transformers: Exterminarea -3D, orele 15:20, 17:20, 18:20, 20:20, 21:30**
- **Vecini de coşmar, ora 14:20**
- **X-Men: Viitorul este trecut -3D, ora 22:10.**

Expoziţii

- **GALERIILE DE ARTĂ „DELTA":**
- **„Lumi de vis – Realismul poetic a lui Manfred Waba" (9-17)**
- **GALERIA DE ARTĂ „ALFA" (B-dul Revoluţiei, nr. 90): • Expoziţie cu vânzare (9-17)**
- **SALA CLIO (str. Horea, nr. 8): • „Secvenţe de timp", expoziţie a Fotoclubului „Mihai Dan Călinescu" Craiova (9-17)**
- **MUZEUL DE ARTĂ ARAD (str. Gh. Popa 2-4, et. II): „Armonii. Pictură", expoziţia pictorului Gheorghe Ciobanu (în sala „Ovidiu Maitec", orele 9-17); Expoziţia permanentă de artă europeană şi românească; Expoziţia „Jurnal evaziv" - KI şi KF (9-17).**

Întreruperi de curent

Vineri, 25 iulie 2014. În Municipiul Arad, h 8-10: Calea Zimandului - SC Infogo, SC Dreghici Service SRL, SC Auto Technic SRL; h 8-16: Str. Calea Zimandului (p), Stephan Ludwing Roth (p), Petru Rareş (p), Staţia de pompare apă - oraş, Zimandului - Inspectoratul de Poliţie al judeţului Arad, SC GTS Telecom SRL, SC Schenker Romtrans SA, SC Millefiori SRL, SC Dominus SRL, SC OMV Petrom SA, SC Auto Technic SRL, SC Dreghici Service SRL, SC Infogo, Petru Rareş - SC F.F.E.E. Electrica Furnizare Transilvania Sud SA, SC Tinmar-Ind SA; h 9-17: Str. Egalităţii, Crasna, Dimitrie Cantemir, Toporaş (p), Petru Rareş (p). În judeţ, h 8-15: Şoimuş; h 9-19: Chişineu-Criş.

Horoscop

BERBECUL (III.21.-IV.20.)
Dimineaţă sunteţi indispus şi nimeni nu vă poate intra în voie. Familia nu este de acord să renunţaţi la o excursie. Vă sfătuim să îi ascultaţi şi pe ceilalţi şi căutaţi o soluţie de compromis.

TAURUL (IV.21.-V.20.)
Dacă nu vă odihniţi mai mult, s-ar putea să aveţi probleme cu sănătatea. O discuţie în contradictoriu cu o persoană mai în vârstă vă pune pe gânduri. Vă sfătuim să fiţi calm şi prudent.

GEMENII (V.21.-VI.21.)
Aveţi tendinţa să vă supraestimaţi puterile. Nu fiţi încăpăţânat şi nu forţaţi lucrurile! Dacă nu vă temperaţi orgoliul, riscaţi să vă certaţi cu prietenii şi cu familia.

RACUL (VI.22.-VII.22.)
Dimineaţă primiţi o sumă mare şi vă faceţi planuri îndrăzneţe. Vă sfătuim să nu vă pripiţi. Ar fi bine să vă sfătuiţi cu partenerul de viaţă. Astăzi vă completaţi foarte bine.

LEUL (VII.23.-VIII.23.)
Dimineaţă este posibil să fiţi apatic şi să nu vă puteţi concentra. Vă sfătuim să nu vă asumaţi nici un risc în afaceri. Dacă aveţi ocazia să mergeţi într-o vizită, nu staţi pe gânduri!

FECIOARA (VIII.24.-IX.23.)
Starea de confuzie vă poate afecta relaţiile pe plan social şi situaţia financiară. Vă sfătuim să nu vă implicaţi în afaceri, chiar dacă vi se pare că puteţi da lovitura.

BALANŢA (IX.24.-X.23.)
Un bărbat mai în vârstă vă propune să vă asociaţi într-o afacere. Vă sfătuim să nu hotărâţi nimic fără să vă consultaţi cu partenerul de viaţă. Nu staţi prea bine cu banii.

SCORPIONUL (X.24.-XI.22.)
Se pare că nu sunteţi în cea mai bună formă fizică şi intelectuală. Sunteţi indispus şi confuz. Evitaţi întâlnirile de afaceri şi cu prietenii. Riscaţi fie să pierdeţi bani, fie o ceartă.

SĂGETĂTORUL (XI.23.-XII.21.)
Sunteţi cu capul în nori. Vă recomandăm să amânaţi întâlnirile de afaceri. Chiar dacă nu aveţi chef de vorbă, vă sfătuim să nu refuzaţi comunicarea cu cei din jur.

CAPRICORNUL (XII.22.-I.20.)
Vă treziţi cu moralul la pământ şi aveţi dificultăţi de concentrare. Este recomandabil să nu începeţi activităţi pe care nu sunteţi sigur că le puteţi finaliza. Seara primiţi oaspeţi dragi.

VĂRSĂTORUL (I.21.-II.20.)
În prima parte a zilei sunteţi puţin aerian şi comunicaţi mai greu. Intuiţia nu vă ajută prea mult, aşa că vă sfătuim să acceptaţi ajutorul prietenilor şi al familiei.

PEŞTII (II.21.-III.20.)
Vă merge foarte bine pe plan sentimental. Este posibil chiar să faceţi o declaraţie de dragoste. Nu vă implicaţi în afaceri! Şansele de reuşită sunt reduse. Fiţi cât se poate de corect.

„Jurnal arădean" vă ascultă

De luni până joi, între orele 11.00-13.00, la telefonul 0257.280943, redactorul nostru vă stă la dispoziţie.

ARAD. Ion Popa, un cititor al ziarului nostru, vrea să sublinieze că a fost tratat cu profesionalism de funcţionarii publici din Arad. Acesta a ţinut să adreseze aprecieri ale modului în care şi-au făcut meseria mai mulţi funcţionari din Primăria Arad, în urma unei sesizări adresate instituţiei. „Locuiesc în zona Polivalentă. În data de 22 am sesizat la Primăria Municipiului Arad faptul că din data de 18 iulie nu a mai funcţionat iluminatul public în zonă. Vreau să vă informez că o zi mai târziu acesta a funcţionat! Ţin să le mulţumesc funcţionarilor pentru promptitudinea cu care au acţionat", a precizat cititorul nostru.

Carmen Rebelo, din cartierul Micălaca, ne-a contactat pentru a sublinia că locuieşte de 12 ani în Micălaca, pe strada Zefir, dar abia acum, în ultimul an, de când a fost reabilitată strada şi s-a lucrat la reţele, canalizarea refulează la fiecare ploaie mai serioasă. „Nu mai facem faţă", ne spune indignată cititoarea noastră. **JA-S.B.**

DENUMIREA VALUTEI	BNR	BCR		BRD		Intesa Sanpaolo Bank		Banca Românească		Nextebank		Alpha Bank		Banca Comercială Feroviară		Casa de schimb LUXOR	
		C	V	C	V	C	V	C	V	C	V	C	V	C	V	C	V
Euro	4,42	4,35	4,49	4,36	4,51	4,37	4,45	4,39	4,45	4,40	4,48	4,35	4,49	4,39	4,48	4,40	4,43
Dolar SUA	3,29	3,19	3,35	3,22	3,36	3,24	3,31	3,25	3,31	3,24	3,35	3,18	3,37	3,23	3,36	3,26	3,29
Forint	0,0144	0,0138	0,0150	0,0134	0,0150	0,0135	0,0155	-	-	0,0138	0,0150	-	-	-	-	0,0143	0,0145
Gram aur	138																

Vremea

Joi, 24 iulie

www.aradon.ro

16° LA ORA 6 — temperaturile se vor situa între 15 şi 16 grade. Vântul va sufla cu 11 km/h dinspre VNV.

26° LA ORA 18 — temperaturile se vor situa între 25 şi 26 grade. Vântul va sufla cu 9 km/h dinspre E.

Ziua precedentă

Arad	16 - 24	Umiditate:	100 %
Lipova	16 - 24	Presiune:	982,05 mb
Chişineu- Criş	16 - 24	Precipitaţii:	90 %
Săvârşin	15 - 23	Vânt:	14,48 km/h
Sebiş	15 - 23	Direcţie vânt:	NNV

Soarele

Răsare: 06:07
Apune: 21:15

Azi

Temperaturile se vor situa între 16 şi 26 grade. Vântul va sufla cu 9 – 11 km/h, dinspre E-VNV.

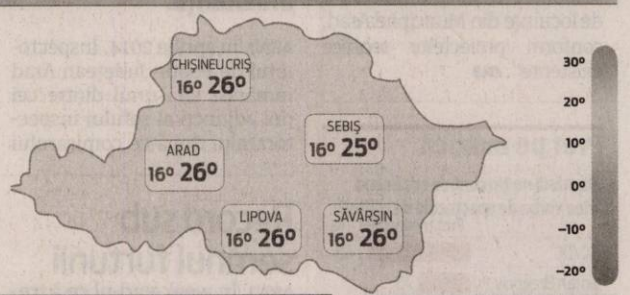

FAZELE LUNII

27.07. 4.08. 10.08. 17.08.

JOI	VINERI	SÂMBĂTĂ	DUMINICĂ
16° 27°	17° 28°	18° 30°	18° 31°
dimineaţa averse	mai mult senin	parţial înnorat	după-amiază, furtună cu fulgere

Calendar

Biserica ortodoxă: Sf. M. Mc. Hristina; Sf. Mc. Ermoghen
Biserica greco-catolică: Sf. m. Cristina
Biserica romano-catolică: Ss. Sharbel Makhluf, pr.; Cristina, fc. m.

Prognoză pentru trei zile

Temperaturile minime vor fi cuprinse între 17 şi 18 grade, iar cele maxime între 28 şi 31 grade.

Temp.minime: 17 - 18 °C
Temp.maxime: 28 - 31 °C.

JURNAL ARĂDEAN
B-dul Revoluţiei nr. 62, Arad
BRAT Auditat de BRAT
Reclamaţii difuzare: 0257/212.032

Director: Mircea Ţişcă (8427)
Secretariat: 0257.281802 (centrala), fax - 0257.212.012
Şef departament difuzare: Carmen Csordas
Marea publicitate: 0257.280904
Mica publicitate: 0257.210775; B-dul Revoluţiei, nr. 81
Tiparul executat la: Tipografia Inform Media Debrecen

Redactor şef: Adriana Barbu (8416) Responsabil de număr: Simona Butaru
Secretar general de redacţie: Gabriela Groza (8423); Departamente: Eveniment: Simona Butaru, Monica Ardelean (8405), Alin Gherasim (8417), Ioana Costaş (8414); Politic: Simion Todoca (8434); Economic: Andreea Pintea (8415); Cultură, Învăţământ: Vasile Filip (8421); Social: Diana Duţu (8413); Sport: Daniel Scridon (8424), Leo Sfâra (8422), Dan Lazăr (8406).
Tehnoredactare: Ghizela Şerban (8409), Munteanu Daniel (8411).
REDACŢIE: tel. 0257.281802 (centrala); fax 0257.212.012, 0257.228.592; e-mail:redactia.jurnalaradean@informmedia.ro, adevaruldearad@informmedia.ro, publicitate.jurnalaradean@informmedia.ro, publicitate.adevarul@informmedia.ro

Gluma proastă a economiei

Cifrele bune şi rele din economia Aradului. Salarii ruşinoase şi industrie cu rezultate inimaginabile!

Industria arădeană, rezultate de excepţie FOTO: EPA

ARAD. Economia Aradului zbârnâie! Firmele au comenzi peste comenzi! A crescut inimaginabil producţia industrială! Au crescut, cu mult peste aşteptări, veniturile din vânzări ale firmelor care activează în industria arădeană!

Totul sună ca şi o laudă propagandistică, laudă cu care eram extrem de familiarizaţi înainte de 1989... Mai lipsesc doar câinii cu covrigi în coadă...

Dar nu este nimic neadevărat. Totul reiese din datele făcute publice de Direcţia Judeţeană de Statistică. Potrivit raportului publicat în cursul zilei de miercuri, cifrele seci ascund în spatele lor un boom industrial fără precedent! Pe hârtie, ne merge inimaginabil de bine, suntem un oraş în care industria prosperă, investiţiile străine curg grămadă, iar toţi cei din Arad care doresc cu adevărat să muncească au un loc de muncă. Dar, oare, arădenii resimt acest lucru?

Categoric, nu! Salariul mediu net a scăzut simţitor la nivelul judeţului. Iar şomajul a înregistrat un minim istoric în Arad şi suntem în topul naţional la cel mai mic şomaj din ţară.

Cu 30%!

Potrivit datelor centralizate la nivelul judeţului Arad, producţia industrială realizată în perioada 1 ianuarie 2014 - 31 mai 2014 a înregistrat o creştere de 28,2% comparativ cu perioada corespunzătoare din anul precedent.

Cât despre valoarea cifrei de afaceri (totalul veniturilor încasate din vânzări) a întreprinderilor cu activitate principală de industrie (piaţa internă şi piaţa externă) „a înregistrat în perioada 1 ianuarie - 31 mai 2014 o creştere de 30,0% comparativ cu perioada corespunzătoare din anul precedent", se precizează în raport.

Pentru o mai bună exemplificare, vă informăm că, lunar, Aradul trimite la export mărfuri în valoare de peste 200 de milioane de euro! Deci nu vorbim de sume derizorii.

Ruşinea din portofel

Aşadar, firmele care activează în industrie au avut mult mai multe comenzi în acest an, faţă de anul trecut. Dacă au avut comenzi, oamenii au avut de lucru. Dacă au avut de lucru, au fost plătiţi... Mai bine? Categoric, NU! Aceleaşi cifre publicate relevă faptul că salariul mediu net a scăzut! Contrar tuturor aşteptărilor rezultate din trendul pozitiv.

Concret, în martie salariul mediu net la nivelul judeţului a fost de 1.503 lei. În aprilie a fost 1.509 lei. În luna mai... a scăzut la 1.487 lei. Pentru o mai bună imagine a sărăciei din judeţ, vă informăm că salariul mediu net pe economie, în România, a fost la 1.682 lei în luna mai. Cu alte cuvinte, arădenii sunt nevoiţi să se descurce (în medie lunară) cu circa 200 de lei mai puţin faţă de majoritatea românilor.

Ce ne trage în jos?

Cum de este posibil acest lucru? Pentru a nu se înţelege că arădenii sunt trataţi ca nişte sclavi pe plantaţie, deoarece nu acesta este motivul, trebuie precizat că economia Aradului are mai multe sectoare, decât cel industrial. Cum turismul nu a dus-o prea bine, cum în domeniul serviciilor salariile au fost cu 130 de lei mai mici în mai decât media pe judeţ fiind de 1.352 lei, iar salariile din agricultură, vânătoare şi servicii anexe, silvicultură şi pescuit fiind de 1.421 lei, se explică, parţial, minusurile din fluturaşii de salarii ai arădenilor. Global, Aradul are noroc, aşadar, cu industria...

SIMONA BUTARU
simona.butaru@informmedia.ro

Şoarecii dau foc judeţului

Invazia rozătoarelor din acest an a dus la un protocol rar întâlnit: incendierea miriştilor cu sprijinul autorităţilor.

ARAD. Pe lângă seceta, ploile prea multe sau boli, culturile agricole s-au lovit în acest an de o nouă problemă: o invazie uriaşă de rozătoare. Practic, vorbim despre şoareci care au distrus culturile de păioase, respectiv grâul, orzul şi ovăzul. Una dintre variante este otrăvirea micilor animale, însă, pe lângă că este scumpă, această practică este destul de periculoasă. „Micii fermieri nu au fondurile necesare pentru achiziţia şi împrăştierea otrăvurilor pe câmpuri. Iar aceasta nu este o soluţie tocmai potrivită, dacă ne aducem aminte ce s-a întâmplat în urmă cu aproximativ doi ani. Atunci mai multe animale sălbatice, în special căprioare şi cerbi, au murit din cauza otrăvurilor", a prezentat situaţia Adam Alda, preşedintele Camerei Agricole Arad. Potrivit declaraţiilor acestuia, zona agricolă cuprinsă între localităţile Pecica şi Nădlac este cea mai afectată de această nouă pestă.

Vin incendiile

În situaţia dată, pentru a scăpa de şoareci, există o singură situaţie: incendierea miriştilor. „Împreună cu Direcţia Agricolă, Inspectoratul pentru Situaţii de Urgenţă, Agenţia pentru Protecţia Mediului şi Garda de Mediu Arad, am întocmit un protocol prin care vom aproba arderea miriştilor în zonele în care au fost descoperite vetre mari de rozătoare. În acest sens, toţi deţinătorii de terenuri agricole care se confruntă cu această problemă pot depune la primăria de care aparţin o cerere de ardere a miriştilor", a mai spus Alda. Primăriile vor aduna cererile şi le vor înainta către instituţiile mai sus enumerate pentru a fi înregistrate, după care se va proceda la incendierea voluntară a terenurilor de pe care a fost cultivată deja cultura.

Contre pe măsură

Informaţiile au fost oferite de către preşedintele Camerei Agricole Arad în plenul Consiliului Judeţean Arad, care s-a întrunit miercuri în şedinţă ordinară. După ce a auzit această variantă, consilierul judeţean Gyorgy Şipoş a ţinut să intervină şi să precizeze că, din punctul lui de vedere, măsura nu va avea niciun efect. „Ar trebui să se dea otravă în continuare", a spus consilierul. Acesta a fost combătut de Nicolae Ioţcu, preşedintele CJA, care a ţinut să precizeze că „a fost întocmită o procedură legală pentru ca cei care au astfel de probleme să scape de dăunători".

JA-A.G.

Şi în alte locuri

Incendierea voluntară a miriştilor, făcută la îndemnul autorităţilor locale, nu se practică doar în judeţul Arad. Potrivit declaraţiilor lui Ioţcu, „măsura este aplicată cu succes şi în alte judeţe. De exemplu, în Timiş a început deja arderea miriştilor".

Pompierii vor supraveghea FOTO: A.G.

Toate proiectele au fost aprobate FOTO: A.G.

Şedinţă lungă cu hotărâri multe, la CJA

ARAD. Consilierii judeţeni s-au întrunit într-o şedinţă ordinară care a avut pe ordinea de zi nu mai puţin de 25 de proiecte de hotărâre, proiecte ce au fost adoptate aproape toate cu unanimitate. A fost pentru prima oară în ultimele luni când şedinţa a durat peste jumătate de oră, şi nu doar câteva minute. Printre hotărârile ce au fost adoptate în şedinţa Consiliului Judeţean Arad se regăseşte aprobarea unei strategii pentru combaterea consumului de droguri, aprobarea taxelor ce vor fi încasate de taberele Centrului Cultural Judeţean Arad, aprobarea mai multor taxe impuse de structurile de sprecialitate din cadrul CJA, închirierea unui spaţiu aparţinând Judeţului, dar şi diferite modificări de organigrame ale instituţiilor subordonate. Unul dintre punctele cele mai importante de pe ordinea de zi a fost numirea Erikăi Stark în funcţia de director al Direcţiei Generale de Asistenţă Socială şi Protecţia Copilului Arad, post lăsat liber de Edita Iuhasz, care a ieşit la pensie. După ce proiectul de hotărâre a trecut în unanimitate de aleşi, Stark a ţinut un mic discurs în care a vorbit despre noile provocări care o aşteaptă. „În momentul în care am plecat de la DGASPC la Direcţia de Dezvoltare şi Asistenţă Comunitară Arad am făcut-o pentru că am avansat din postul de şef serviciu la postul de director. Însă DGASPC mi-a rămas în suflet. Am activat la Protecţia Copilului din anul 1993, din momentul în care acest serviciu a fost înfiinţat. Iar acum m-am reîntors aici. Am să încerc să dezvolt în continuare această direcţie şi sunt deschisă să-i ajut pe cei care au nevoie să fie ajutaţi. Voi ţine standardele sus şi chiar voi încerca să le ridic în cadrul DGASPC", a spus Erika Stark.

JA-A.G.

Începe reabilitarea termică la 7 blocuri, pe banii UE

Primăria caută constructori pentru execuţia lucrărilor de reabilitare termică la 7 blocuri.

ARAD. Primăria Municipiului Arad a acos la licitaţie execuţia lucrărilor de reabilitare termică a 7 blocuri.

Pentru contractul care are ca obiect: „Execuţia lucrărilor de reabilitare termică a blocurilor de locuinţe din Municipiul Arad, conform proiectelor tehnice existente" valoarea estimată a lucrărilor este de 3.494.907,99 lei fără TVA, la care se adaugă 342.638,03 lei cheltuieli diverse şi neprevăzute, reprezentând 9,8%".

Lansarea efectivă a licitaţiei vine cu o oarecare întârziere. Pentru că acest lot de blocuri face parte din primul proiect pe fonduri europene de reabilitare de blocuri în oraş. Semnătura pe contractul de finanţare s-a pus în data de 27 martie, momentul fiind atunci etichetat drept „o premieră pentru Regiunea Vest". Contractul a fost semnat, în primăvară, de primarul Gheorghe Falcă şi Sorin Maxim - directorul general al Agenţiei pentru Dezvoltare Regională Vest. Între timp, şi alte cereri de finanţare nerambursabilă au fost semnate.

Majoritatea în Micălaca

Acum s-a dat startul licitaţiei pentru următoarele blocuri: 207 - strada Miorita, 727 - strada Vaslui şi 7 de pe Imaşului. Lista continuă cu blocul 318 - scările A şi B, blocul 309 - scările A şi B şi blocul 341 - scara A, toate din Micălaca. Singurul bloc din altă zonă este V9, scările A şi B, de pe Calea 6 Vânători.

În total, sunt 156 de apartamente, iar reabilitarea se va derula pe parcursul a cel mult 16 luni.

Cert este că din totalul costurilor lucrărilor, proprietarii plătesc 20%, Primăria 20%, iar restul de bani sunt nerambursabili.

JA-S.B.

Lucrări, la licitaţie FOTO: FAN

S.C. TEHNODOMUS S.A., ARAD,
Str. Petru Rares Nr. 28
ANGAJEAZĂ
• PAZNICI
C.V. se vor timite
pe fax: 0257-276-445
sau e-mail: office@tehnodomus.ro
sau la sediul firmei din Arad,
Str. Petru Rareş Nr. 28 (Cartier Grădiste)
(583448)

Terapia prin Rezonanţă Magnetică MBST
Recomandată pentru tratamentul:
Osteoporozei şi Artrozelor
•coloana vertebrală, articulaţia şoldului, genunchiului, umărului, etc
Arad: 0257 - 213 888
www.laurusmedical.ro
LaurusMedical clinics
MBST
(146520)

Record sub semnul furtunii

10.000 de bilete vândute la Ştrandul Neptun sâmbătă şi duminică. Un record care în alte vremuri nici nu ar fi fost amintit.

Ştrandul Neptun, în week-end FOTO: JA

ARAD. Nu o mai duce bine de mult. Nu mai e de mult timp în topul preferinţelor nocturne ale arădenilor. Se scoate în timpul zilei, datorită unor investiţii realizate aici şi cel mai probabil al tarifelor, cât de cât accesibile. Dar tot nu e ce ar putea să fie. E vorba de Ştrandul Neptun, care acum, chiar şi când bate recorduri, nu se poate lăuda cu cifrele prezenţei şi ale încasărilor. De pildă, în week-end-ul ce a trecut, cea mai mare bază de agrement din Arad a fost luată cu asalt de arădeni. A fost week-end-ul cu cele mai multe vânzări de bilete din această vară, care a lăsat, ce-i drept, de dorit. În fapt, aceasta ar fi şi explicaţia unui relativ dezastru în încasările estivale ale ştrandului. Precipitaţiile prea dese, temperaturile prea scăzute de afară, au făcut ca ştrandul să nu mai aibă trecere printre arădeni. În pofida recordului verii 2014, stabilit în week-end, doar undeva la 12.000 de persoane au poposit la ştrand sâmbătă şi duminică.

S-au vândut, în fapt, ceva sub 10.000 de bilete de intrare, de toate categoriile. Alte vreo 2.000 de persoane au fost luate în calcul ca vizitatori la ştrand în acest interval, aici fiind vorba de posesorii de abonamente, de chiriaşii căsuţelor şi cabinelor de la ştrand dar şi de angajaţii de la barurile din incinta bazei. Un record care, în alte condiţii şi în alte vremuri, nici nu ar mai fi fost amintit. Mai ales în condiţiile în care menţionăm că acesta a fost stabilit cu ajutorul unui impuls adevărat: Zilele prieteniei Bergenbier sau mai exact două zile de concerte la ştrand. În zilele noastre este, însă, singurul record cu care ne putem mândri.

JA-A.B.

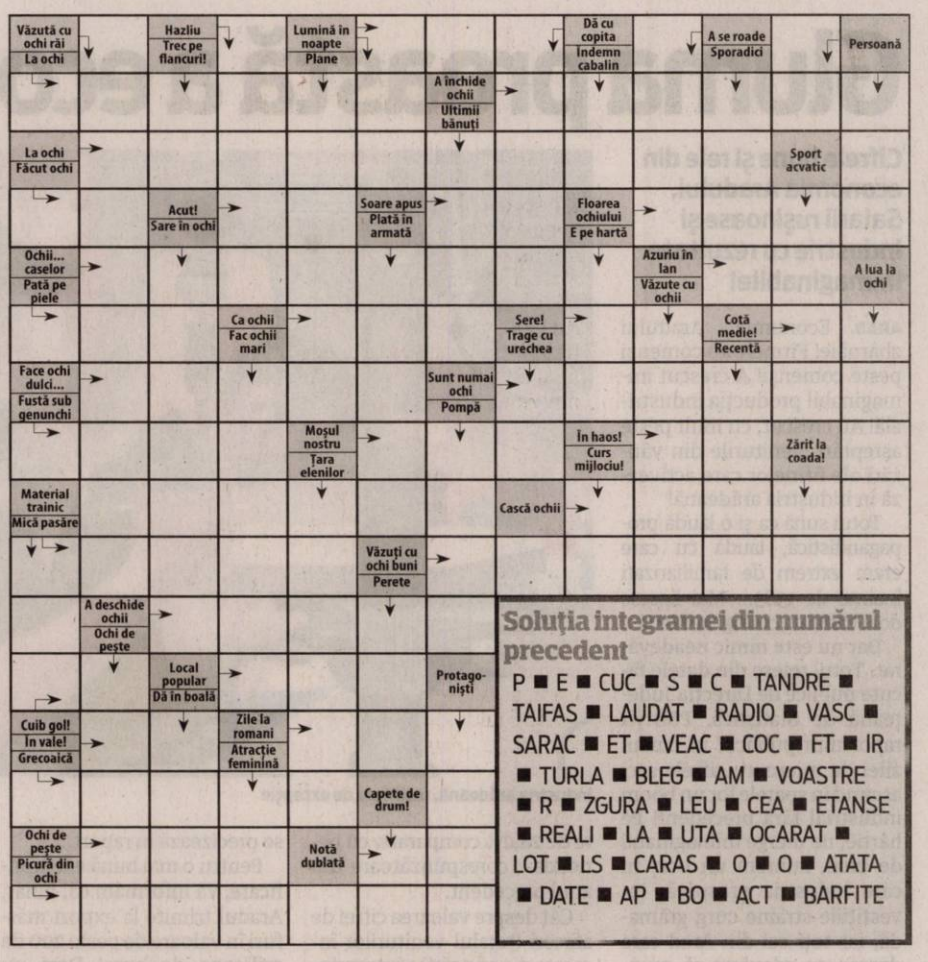

Soluţia integramei din numărul precedent

P ■ E ■ CUC ■ S ■ C ■ TANDRE ■ TAIFAS ■ LAUDAT ■ RADIO ■ VASC ■ SARAC ■ ET ■ VEAC ■ COC ■ FT ■ IR ■ TURLA ■ BLEG ■ AM ■ VOASTRE ■ R ■ ZGURA ■ LEU ■ CEA ■ ETANSE ■ REALI ■ LA ■ UTA ■ OCARAT ■ LOT ■ LS ■ CARAS ■ O ■ O ■ ATATA ■ DATE ■ AP ■ BO ■ ACT ■ BARFITE

Reţeta zilei

Budincă picantă cu broccoli şi conopidă

INGREDIENTE: 225 g broccoli, buchetele, o conopidă mică, ruptă în buchetele, 2 fire de praz, curăţate şi tăiate, 50 g margarină, 50 g făină, 600 ml lapte, sare, piper, 2 linguri muştar, 150 g brânză Cheddar, rasă, o mânuţă de pesmet.

MOD DE PREPARARE: Se ia o cratiţă adâncă şi se umple cu apă mai bine de jumătate. Se adaugă puţină sare şi se pune la fiert, la foc iute. Când dă în clocot, se pun buchetelele de broccoli, conopida şi prazul. Se fierb 6-8 minute, până se înmoaie. Se scot cu o sită şi se aşează într-o tavă adâncă. Margarina, făina şi laptele se pun într-o tigaie, la foc mic. Se amestecă uşor, până când se topeşte toată margarina şi sosul capătă o consistenţă vâscoasă. Se potriveşte de sare şi piper, apoi se încorporează muştarul şi jumătate din cantitatea de brânză. Când s-a întărit suficient, sosul se toarnă peste legume. Restul de brânză se amestecă bine cu pesmetul şi se presară peste sos. Budinca se dă la cuptorul preîncălzit la 200 de grade Celsius timp de 20-25 de minute, până când brânza se topeşte, iar crusta capătă un aspect crocant, auriu. Se serveşte caldă.

Poftă bună!

Pentru mai multe reţete intră pe www.culinar.ro

Citire apometre

Vineri, 25 iulie 2014. Blocuri D. Bolintineanu, C. Davilla, A. Russo, T. Moşoiu, S. Drăgoi, I. Suciu, Praporgescu, Malul Mureşului, N. Grigorescu, blocuri Calea Aurel Vlaicu „I", „U", „Y", Colonia Fraţii Neumann, Orăştie, Slănic, Haţeg, blocuri Faleza Sud, Războieni, Răzvan, Boemiei, Vidra, I. Slavici, Porumbului, Orient, Cometei, Orion, Grădina Poştei, Satelit, Salcâmului, T. Cipariu, Privighetorii, Castor, Pelicanului, Rândunicii, Vezuviu, D. Zamfirescu, I. Minulescu, I. Agârbiceanu, Romaniţei, Păpădiei, Vărădiei, Şoimului, Diamant, Cristal, Turturicii, Porumbiţei, Abatorului, Latină, Biruinţei, Venus, I. Raţiu, A. Karoly, Pădurii, Griviţei fără soţ, Griviţei cu soţ, Mărului, Zorilor, Clujului fără soţ, Badea Cârţan, I. Cardoş, Trandafirilor, N. Alexici, Cuza Vodă, Ghica Vodă, Ialomiţei, Spătarul Borcea, Reşiţei, Malul Mureşului, Ghe. Bariţiu, L. Szantay, Meţianu, Românului, P-ţa Catedralei, Academia Teologică, E. Gojdu, Tribunul Buteanu, A. Gavra, S. Tekelia, Preparandiei, Florilor, P-ţa Heim Domokoş, Dornei, M. Scaevola, M. Eminescu, Transilvaniei, Ghe. Şincai, Sinaia, Episcopiei, V. Alecsandri, I. Chendi, Voltaire, L. Blaga, I. Georgescu, Desseanu, Mărăşeşti, Partizanilor, Gelu, Pescarilor, Cehov.

Programe TV joi, 24 iulie

TVR 1

06.00 Zestrea românilor
06.30 Legendele palatului: Luna îmbrăţişează Soarele. (serial, Coreea de Sud, 2012)
07.50 Zon@
08.00 Telejurnal matinal
09.00 Armăsarul sălbatic. (animaţie, Australia, 1998)
09.30 Viaţa dublă a lui Eddie McDowd
10.00 Nimic prea bun pentru un cowboy
10.50 Pe scurt despre orice
11.00 Teleshopping
11.30 Exclusiv în România. (reluare)
12.20 Oameni care au schimbat Lumea
12.30 Lumea şi noi
13.00 De joi până joi. (redifuzare)
14.00 Telejurnal.
15.00 Teleshopping
15.30 Akzente
16.50 Legendele palatului
18.10 Lozul cel mare
18.45 Nimic prea bun pentru un cowboy
19.35 ROMÂNIA.ro
20.00 Telejurnal. Meteo Omologarea tragerilor Joker, Loto 5 /40, Loto 6/49 şi Noroc
21.10 Revoltă în America. (Documentar, SUA, 2007) Renumitul realizator de filme documentare Michael Moore face un turneu prin 60 de campusuri universitare în lunile premergătoare alegerilor din 2004 din Statele Unite ale Americii. Documentarul de lung-metraj a avut premiera oficială pe Internet, intenţia lui Michael Moore fiind ca mesajul său să ajungă la cât mai mulţi oameni:
23.10 Viaţa noastră. (Dramă, Italia-Franţa, 2010)
00.55 Prin Ţara Zânelor. (redifuzare)
01.25 Zestrea românilor
01.55 Viaţa noastră

PRO TV

07.00 Ştirile PRO TV. Ce se întâmplă, doctore? Omul care aduce cartea
10.05 Film serial: Tânăr si nelinistit. (r)
11.00 Film artistic: Liceenii Rock'n'roll. (r)
13.00 Stirile PROTV
13.45 Film serial: Tânăr şi nelinştit. Ep. 4758
14.30 Film artistic: Suspect de crima. Titlu original: Under suspicion. Producţie: SUA, Franta, 2000. Regia: Stephen Hopkins. Cu: Gene Hackman, Morgan Freeman, Thomas Jane, Monica Belluci, Jacqueline Duprey Gen: drama. Henry Hearst, un avocat american care locuieste in Puerto Rico, este chemat la sectia de politie pentru a vorbi cu detectivul Victor Benezet. Vremea
17.00 Stirile PROTV
17.30 La Maruta. (best of)
19.00 Ştirile PROTV. Sport .Vremea
20.30 Două pupeze albe. Producţie: SUA, 2004. Regie: Keenen Ivory Wayans. Cu: Shawn Wayans, Marlon Wayans, Jaime King, Frankie Faison. Gen: comedie
22.30 Stirile PROTV
23.05 Chuck. Episodul 9, sezon 5. Titlu original: Chuck. Regie: Chris Fedak, Josh Schwartz. Producţie: SUA, 2007. Cu: Zachary Levi, Yvonne Strahovski, Joshua Gomez, Sarah Lancaster, Adam Baldwin, Vik Sahay. Gen: actiune
00.00 Film artistic: Două pupeze albe. (r)
02.00 Stirile PROTV. (r)
03.30 Promotor. (r)
04.00 I like IT. (r)
04.30 Film serial: Chuck. (r)
05.30 La Maruta. (r)

ANTENA 1

06.00 Observator. (live)
09.00 Film serial: Hercules. (S05: ep 88). An de productie: SUA 1998/1999. Genul: aventuri. Cu: Kevin Sorbo
10.00 In gura presei c u Mircea Badea
10.50 Teleshopping
11.10 Reality-show: Mireasă pentru fiul meu (sezonul 3). (live)
13.00 Observator. (live)
14.00 Reality-show: Mireasă pentru fiul meu (sezonul 3). (live)
16.00 Observator. (live)
17.00 News Magazine: Acces direct cu Simona Gherghe. (live)
19.00 Observator. (live) Observatorul Antenei 1 este construit ca un jurnal de atitudine, în care subiectele mari, grave, naţionale contează şi nu suferă în competiţia cu soluţia facilă a ştirilor sângeroase.
20.00 Observator special cu Octavia Geamanu. (live)
20.30 Divertisment: Burlacita. După ce a acceptat provocarea Antenei 1 de a-şi căuta sufletul-pereche într-un show incendiar de vară, în această seară, de la 20:30, cea mai râvnită burlăciţă a momentului porneşte în aventura vieţii ei, în compania a 20 de pretendenţi dornici să-i demonstreze cu orice chip că merită să păşească la braţul lor.
23.00 Divertisment: Un Show Păcătos cu Dan Capatos. (live)
01.00 Observator. (r)
02.00 Film serial: Nikita. – (S04: ep 89 + 90). An de producţie: SUA 1997. Genul: actiune.
03.30 Observator special. (r)

HBO

06.00 Un pisoi la Hollywood. Animaţie, SUA, 1997
07.15 Aventurile lui Henry: Filmul. Comedie, Marea Britanie, 2011. Cu: Theo Stevenson, Anjelica Huston, Scarlett Stitt
08.50 Percy Jackson: Marea Monştrilor. Aventuri, SUA, 2013. Cu: Logan Lerman,
10.35 Îndrăgostiţi. Dramă, SUA, 2012.Cu: Greg Kinnear, Jennifer Connelly, Lily Collins, Kristen Bell, Logan Lerman
12.15 New York Taxi. Comedie, SUA, 2004. Cu: Queen Latifah, Jimmy Fallon, Gisele Bündchen
13.55 Closer to the Moon. Dramă, România, 2014. Cu: Vera Farmiga, Mark Strong, Harry Lloyd
15.50 Star Trek - În întuneric. SF, SUA, 2013. Cu: Chris Pine
18.00 Sparkle. Dramă, SUA, 2012. Regia: Salim Akil Cu: Jordin Sparks, Whitney Houston
20.00 Dragoste vindecătoare. Documentar, Polonia, 2013. Regia: Jan P. Matuszynski
21.30 Marea neagră. Dramă, Olanda, 2013. Cu: Raymond Thiry
23.05 True Blood. - VII, Ep. 4 Dramă, SUA, 2014.
00.05 Ray Donovan. - Ep. 4 Dramă, SUA, 2013.
00.55 Ţintă sigură. Poliţist, SUA, 2011. Regia: Chris Gerolmo. Cu: Mark Harmon, Lola Glaudini, Tatiana Maslany, Kate Greenhouse, Art Hindle
02.25 7 centimetri. SF, SUA, 2011. Cu: Noah Reid, James Marsters, Andrea Martin
03.55 Drum interzis 4: Începuturi sângeroase. Horror, SUA, 2011. Cu: Tenika Davis
05.25 Filme şi vedete

TVR 2

09.00 Anul Brâncoveanu 09.05 Grădina din Java 10.00 Kile te omoară cu zile 10.10 D'ale lu' Mitică 11.10 Popasuri folclorice 12.00 Memoria exilului românesc 12.50 Poate nu ştiai 13.00 Concertele Festivalului G. Enescu 14.00 Tehnologiile viitorului 15.00 Viaţa cu Derek 15.25 Viaţa cu Derek 15.50 5 minute de istorie 16.00 Carabinierii 17.00 O poveste... cu cântec! 17.30 Spectacolul lumii… 18.00 Telejurnal 18.30 Tehnologiile viitorului 19.00 Pe valea Loarei 20.00 Anul Brâncoveanu 20.10 Detectivul băncii 21.30 Bookfest 22.00 Ora de ştiri

AXN

07.55 Mesaje de dincolo 08.50 Conan aventurierul 09.50 Vânătorii de comori 10.50 Comisarul Rex 11.50 Mesaje de dincolo 12.40 Merlin 13.35 NCIS: Anchetă militară 14.30 Sherlock Holmes şi Dr. Watson 15.25 Vânătorii de comori 16.25 90210 17.20 Merlin 18.14 NCIS: Anchetă militară 19.10 Comisarul Rex 20.10 Sherlock Holmes şi Dr. Watson 21.05 CSI: New York–Criminaliştii 22.00 No Limit 23.05 Minţi criminale 00.05 Post Mortem 01.05 No Limit 02.05 Comisarul Rex

ANTENA 3

6.00 Ştirile dimineţii 9.40 Daily Income 10.00 Previziunile zilei 11.00 Se întâmplă în România 12.00 Ştiri 13.00 Se întâmplă în România 14.00 Ştiri 15.00 Esenţial 17.00 100 de minute cu Alessandra Stoicescu 18.45 La ordinea zilei 20.30 Subiectiv c 21.30 Sinteza zilei cu Mihai Gâdea 23.15 În gura presei cu Mircea Badea 00.00 Ştiri 1.10 Sinteza zilei, reluare 2.00 Ştiri 2.10 Sinteza zilei, reluare 3.00 Ştiri 3.10 Subiectiv, reluare 4.10 La ordinea zilei, reluare 5.10 La ordinea zilei, reluare 5.20 În gura presei, reluare

PRIMA TV

07.00 Ultima dezbatere 09.00 Walker, poliţist texan 10.30 Click! Poftă bună! 11.00 Râzi şi câştigi 11.30 Trăsniţii 12.00 Teleshopping 12.30 Regina cumpărăturilor 13.30 Teleshopping 14.00 Trăsniţii din Queens 15.00 Gleason 17.00 Walker, poliţist texan 18.00 Ştirile Prima TV 19.00 Râzi şi câştigi 19.30 Trăsniţii 20.00 Cireasa de pe tort 21.00 S.O.S., sănătatea mea! 22.00 Ajutor, vreau să slăbesc! 23.00 Click! 00.00 CSI Crime şi investigaţii 01.00 Trăsniţii 01.30 Trăsniţii din Queens 02.30 Ştirile Prima TV 03.00 S.O.S., sănătatea mea!

CINEMAX

07:00 Regele Lear 08.40 Violeta Parra–O viaţă pe scenă 10.30 Invincibilul 12.40 Gardienii destinului 14.25 Englezoaica şi ducele 16.30 Violeta Parra–O viaţă pe scenă 18.20 Eka şi Natia, adolescente în Georgia 20.00 Treme–IV, Ep. 4: 21.00 Rock pentru totdeauna Muzical, SUA, 2012. Cu: Julianne Hough 23.00 Crimele din Belfast (s) 00.35 Crimele din Belfast (s) 02.10 Crimele din Belfast (s) 03.40 Dincolo de limită Thriller, Danemarca, 2012 05.15 Război la Pentagon Comedie, SUA, 1998. Cu: Kelsey Grammer

B1

09.00 ŞTIRILE DIMINEŢII (d) 09.55 Business B1 la zi 10.00 ŞTIRILE DIMINEŢII (d) 10.55 Business B1 la zi 11.00 EVENIMENTUL ZILEI (d) 12.00 Ştirile B1 (d) 13.00 TALK B1 (d) 14.00 ROMÂNIA, ACUM (d) 15.00 Ştirile B1 (d) 16.00 ROMÂNIA, ACUM (d) 17.00 BUTONUL DE PANICĂ (d) 18.00 Ştirile B1 (d) 19.00 AKTUALITATEA B1 (d) 20.00 BUNĂ SEARA, ROMÂNIA (d) 21.30 SUB SEMNUL ÎNTREBĂRII (d) 23.00 LUMEA LUI BANCIU (d) 00.00 Ştirile B1 (d) 01.00 Sub semnul întrebării (r)

ACASĂ

06:00 Bucataria iadului 07.00 Minciuna 08.00 Rosa diamante 09.00 Teleshopping 09.30 Clona 10.30 Teleshopping 10.45 Sot de inchiriat 11.45 Pentru ca te iubesc 12.45 Teleshopping 13.00 Spune-mi ca esti a mea 14.30 Bucataria iadului, 15.30 Minciuna 16.30 Rosa diamante 17.30 Clona 18.30 Sot de inchiriat 19.30 Pentru ca te iubesc 20.30 Spune-mi ca esti a mea 22.00 Legaturi riscante 23.00 Casa de alaturi Cu: Maritza Rodriguez 00.00 Lara 02.00 Doctorul casei 02.45 Casa de alaturi 03.30 Lara 05.15 Legaturi riscante

PRO CINEMA

08:30 Acasa in bucatarie 09.30 Doamne de poveste 10.30 Batman 11.00 Batman 11.30 Acasa in bucatarie 12.30 La Maruta 14.00 Prietenii tăi 15.00 Hellcats 16.00 Prietenii tăi 17.00 La Bloc 18.00 Prietenii tai 19.00 Hellcats 19.55 La Bloc 21.00 Prietenii tăi 22.00 Pacificatorul Regie: Mimi Leder Cu: George Clooney 00.30 In mintea criminalului 01.30 Nikita Cu: Maggie Q 02.15 Pacificatorul 04.15 In mintea criminalului, sezonul 3, episodul 21 05.00 Nikita 05.45 Lumea PRO CINEMA 06.15 Cine A.M.

DIVA

06.00 Anatomia lui Grey 07.00 Cu sânge rece 08.00 Soţii de militari 09.00 Neveste disperate 11.00 Cu sânge rece 12.00 Trecutul Georgiei – Romantic Drama 2010, 14.00 Anatomia lui Grey 15.00 Neveste disperate 16.00 Camerista din Manhattan 17.00 Cu sânge rece 18.00 Soţii de militari 19.00 Anatomia lui Grey 20.00 Cu sânge rece 22.00 Haven 23.00 A fost odată ca niciodată 00.00 A fost odată ca niciodată 01.00 Cu sânge rece 02.00 Camerista din Manhattan 03.00 Trecutul Georgiei

ANTENA STARS

06:30 Star magazine 08.30 Star news 09.00 STAR MATINAL (cu Rocsana Marcu Razvan Botezatu) 12.00 STAR MAGAZINE 14.00 NECENZURAT (cu Adriana Bahmuteanu) 16.00 STAR MAGAZINE (cu cu Laura Micovschi) 17.00 Agentul Vip (reluare) 18.30 STAR NEWS (cu Andra Trandas) 19.00 RAI DA' BUNI (cu Mihai Morar) 21.00 STAR NEWS (cu Andra Trandas) 21.30 AGENTUL VIP (cu Cristian Brancu) 23.45 STAR NEWS (cu Andra Trandas) 00.00 Răi da' buni (reluare) 02.00 Asistentele (reluare) 02.45 Agentul Vip reluare) 04.45 Necenzurat (reluare)

RTL KLUB

06.30 Top Shop 07.00 Desene animate 08.35 Ştiri 09.08 În fiecare dimineaţă! 11.05 Top Shop 12.45 Astro Show 13.50 Focus 14.25 Budapesta, zi şi noapte (rel.) 15.40 Ruleta destinului (s) 16.45 Moştenirea (s) 17.50 Mentalistul (s) 19.00 Ştiri 20.00 Focus 20.30 Budapesta, zi şi noapte (s) 21.50 Între prieteni (s) 22.25 Glades (s) 00.25 Ştiri 01.00 Reflector

REDACŢIA NU ÎŞI ASUMĂ RESPONSABILITATEA PENTRU EVENTUALELE SCHIMBĂRI

UNIVERSAL

06.00 Schimb de vieţi – Drama 2000 08.00 Să bricolăm în familie 09.00 CSI: Miami 10.00 Castle 11.00 CSI: Miami 12.00 Să bricolăm în familie 12.30 Să bricolăm în familie 13.00 Arcaşul 14.00 CSI: Miami 15.00 Fotbal Shaolin – Action 2001 17.00 Să bricolăm în familie 17.30 Să bricolăm în familie 18.00 CSI: Miami 19.00 Castle 20.00 Arcaşul 21.00 CSI: Miami 22.00 Ultimul glonţ – Action 2012 00.00 Adevărul despre iubire – Romantic comedy 02.00 Arcaşul 03.00 Dexter 04.00 Castle 05.00 Castle

Taxat abuziv, în spiritul legii

Un arădean este obligat să plătească statului mai mult decât a câştigat! Acum e executat silit pentru neplata CAS.

ARAD. Gheorghe Leordean este unul din cei trei asociaţi ai unei întreprinderi familiale (IF) cu sediul în localitatea Cuvin, având ca obiect de activitate comerţul cu produse nealimentare. Bărbatul este executat silit pentru neplata contribuţiei de asigurări sociale (CAS) pe anul 2011 şi prima jumătate a anului 2012. De ce nu a plătit-o? „Pentru că, fizic, nu aveam din ce să plătesc CAS deoarece câştigul realizat era mai mic decât contribuţia" - explică Gheorghe Leordean. O aberaţie legislativă care numai în România se poate întâmpla...

Vă prezentăm, mai jos, povestea detaliată a contribuabilului bine-intenţionat şi abuziv (dar „pe lege") taxat.

Art.6 din Legea 263/2010

„În cursul anului 2010 am depus la Casa Judeţeană de Pensii Arad declaraţii de asigurare pentru fiecare membru asociat. În anul 2011 am primit înştiinţare de la CJP Arad că printre altele cuantumul asigurării s-a modificat şi că suntem obligaţi să achităm pentru fiecare asociat în parte suma de 221 lei/lună, dacă realizăm pe membru un VENIT BRUT pe an calendaristic echivalent cu cel puţin de 4 ori CÂŞTIGUL SALARIAL MEDIU BRUT utilizat la fundamentarea bugetului asigurărilor sociale de stat, conform Legii 263/2010. În urma înştiinţării, m-am prezentat la CJP Arad cu declaraţia 200 pentru fiecare asociat, dar funcţionarul CJP mi-a solicitat declaraţia 204 motivând că în declaraţia 200 este trecut doar venitul net impozabil şi că el trebuie să vadă venitul brut realizat din declaraţia 204. Având-o la mine, i-am prezentat-o, iar respectivul mi-a spus că sunt obligat să achit contribuţia deoarece venitul brut realizat este mai mare decât venitul brut minim obligatoriu stabilit de Legea 263/2010. Deşi i-am explicat că venitul brut realizat din declaraţia 204 reprezintă rulajul magazinului sau cifra de afaceri, că nu poate fi asimilat ca un câştig salarial brut, iar în urma deducerii cheltuielilor a rezultat un venit impozabil mai mic decât de 4 ori câştigul salarial mediu brut impus de lege la art.6 ind.IV, funcţionarul a rămas ferm şi mi-a spus că sunt obligat să achit contribuţia. Ulterior acestei situaţii, am fost în audienţă la doamna director executiv, de la care am primit acelaşi răspuns, că sunt obligat să achit contribuţia de 221 lei/lună/asociat. M-am resemnat dar, fizic, nu aveam din ce să plătesc deoarece câştigul realizat era mai mic decât contribuţia" - povesteşte Gheorghe Leordean.

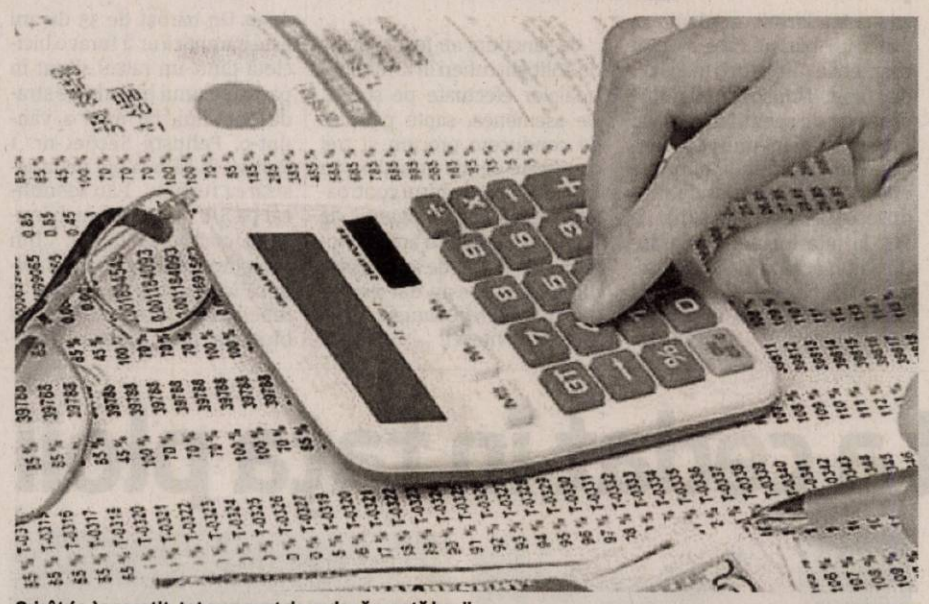

Oricât (s-)a socotit, tot nu a avut de unde să scoată banii... FOTO: FAN

Zăpăceală

O recunosc şi autorităţile: situaţia cu care se confruntă Gheorghe Leordean este profund nedreaptă. Dar e o nedreptate „acoperită" de lege: cât timp CAS s-a plătit la Pensii, contribuţia a fost calculată după o lege; de când se plăteşte la Finanţe, se ţine cont de altă lege. O zăpăceală menită să-l ameţească definitiv pe contribuabil. Sau să-l termine! Sau, dacă omul are nervi şi bani, să-l mobilizeze să-şi caute dreptatea în instanţă...

Normalitate la Finanţe

Supărarea omului e cu atât mai mare cu cât reglementările legislative după care îşi plăteşte contribuţia începând de la 1 iulie 2012 (la organele fiscale) confirmă taxarea abuzivă (dar „pe lege") la care a fost supus de CJP. „M-am prezentat la Administraţia Finanţelor cu declaraţiile de impunere şi am întrebat în ce condiţii este obligatorie plata contribuţiei CAS, iar de aici mi s-a răspuns că plata contribuţiei este obligatorie de la un VENIT NET realizat mai mare de 4 ori câştigul salarial mediu brut pe un an calendaristic. «Conform art.296^22 din Codul fiscal, contribuabilii al căror venit rămas după deducerea din venitul total realizat a cheltuielilor efectuate în scopul realizării acestui venit, respectiv valoarea anuală a normei de venit, după caz, raportat la cele 12 luni ale anului, este sub nivelul minim menţionat, nu datorează contribuţie de asigurări sociale.» Răspunsul primit de la Finanţe este clar. Pe adeverinţa eliberată de ei este trecut venitul net realizat, lucru absolut normal, pentru că doar o plus valoare poate fi impozitată, sau cotă parte din ea, pentru taxe. O contribuţie nu poate să fie mai mare decât venitul realizat" - conchide Gheorghe Leordean. **JA-D.D.**

> O contribuţie nu poate să fie mai mare decât venitul realizat
> **GHEORGHE LEORDEAN**

Au reamenajat o casă din Sântana

SÂNTANA. Casa de tip familial SOS2 Sântana, aflată în conservare în ultimii trei ani, va fi transformată într-un Centru de formare profesională pentru zece tineri. Clădirea va avea atât o parte de internat, cât şi una destinată atelierelor. S-a impus, deci, recompartimentarea şi reamenajarea întregului imobil. „Trebuiau făcute renovări, trebuiau efectuate lucrări la instalaţia electrică, la cea sanitară şi la instalaţia de încălzire, trebuiau reparate interioarele... Firma Yazaki a avut o deschidere deosebită şi a efectuat toate aceste lucrări, însumând o valoare considerabilă, motiv pentru care îi aducem mii de mulţumiri" - subliniază Viorel Enache, consilier în cadrul Direcţiei Generale de Asistenţă Socială şi Protecţia Copilului Arad. Lucrările s-au derulat pe parcursul a trei săptămâni, atât materialele, cât şi mâna de lucru fiind asigurate de „japonezii" de la Yazaki. Centrul ar urma să devină funcţional până la începutul lunii octombrie 2014, cei zece beneficiari urmând a fi selectaţi din rândul tinerilor care părăsesc casele de tip familiat atât din Sântana, cât şi din judeţ.

Colaborarea dintre Compartimentul Case de tip familial Sântana şi Yazaki are o oarecare vechime. De mai mulţi ani, reprezentanţii producătorului japonez vizitează casele de tip familial de la Sântana, le aduc cadouri copiilor, se interesează de tineri şi încearcă să-i coopteze în tot felul de programe care să-i atragă spre un loc de muncă. **JA-D.D.**

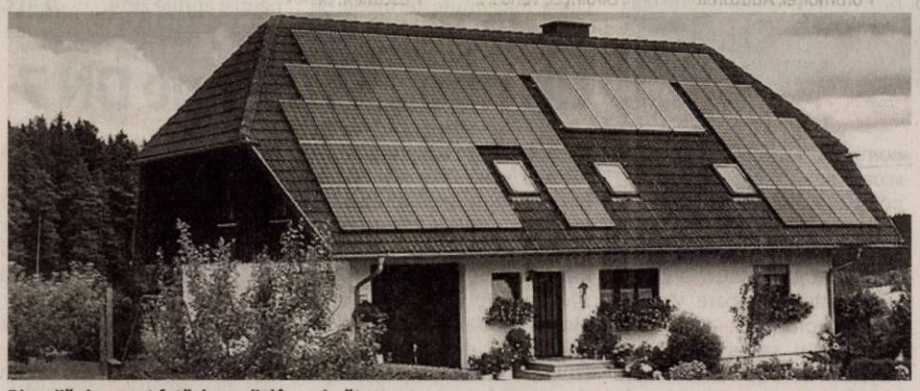

Din grijă şi respect faţă de mediul înconjurător FOTO: FAN

„Casa Verde" revine în forţă!

Au fost aprobate 222 dosare de finanţare în cadrul Programului „Casa Verde", sesiunea 2011.

ARAD. Abandonat în anul 2011, Programul „Casa Verde" revine în forţă. Nu mai puţin de 222 de dosare de finanţare ale unor persoane fizice din judeţul Arad (dosare depuse în cursul anului 2011) au fost aprobate acum prin Ordin al ministrului Mediului şi Pădurilor. Lista solicitanţilor persoane fizice acceptate în Programul privind instalarea sistemelor de încălzire care utilizează energie regenerabilă, inclusiv înlocuirea sau completarea sistemelor clasice de încălzire, poate fi cunsultată pe site-ul Administraţiei Fondului pentru Mediu (www.afm.ro). Cu mici excepţii, pentru fiecare dosar aprobat se acordă finanţare de 6.000 de lei.

Două luni

„Persoanele fizice au la dispoziţie 60 de zile de la comunicarea aprobării dosarului de finanţare, respectiv de la publicarea pe site-ul AFM să semneze contractul, să se prezinte la sediul Agenţiei de Protecţia Mediului Arad, în vederea semnării contractelor" - precizează Dana Dănoiu, director al APM Arad.

Pentru semnarea contractului, beneficiarul trebuie să prezinte următoarele documente: *extras de carte funciară pentru imobilul în care se implementează proiectul aprobat; *extras de cont bancar, valid la data semnării contractului până la finalizarea contractului (12 luni); *copie CI a beneficiarului (titular contract); *procură notarială (dacă este cazul); *autorizatie de construire validă la data semnării contractului (dacă este cazul).

Numai prezentând aceste documente pot fi semnate contractele de finanţare. În etapa următoare se implementează proiectul - fiecare pentru ce a optat: panouri solare, pompe de căldură sau centrale termice pe bază de peleţi, brichete sau tocătură lemnoasă. Apoi urmează depunerea dosarului de decontare (la sediul APM Arad), transmiterea acestuia la Bucureşti şi, într-un final, efectuarea plăţilor.

Ajutor bănesc

Din cele 222 de dosare de finanţare aprobate, în cazul a 202 se va acorda un ajutor de câte 6.000 de lei, alte zece persoane vor primi câte 5.314,64 lei, şase arădeni vor beneficia de câte 8.000 de lei, alţi trei de câte 4.436,72 lei şi o persoană de 3.500 lei.

Scurt istoric

Programul „Casa Verde" a debutat în anul 2010, când la nivelul judeţului Arad au fost depuse 513 dosare de finanţare. Marea majoritate a acestora au fost aprobate. În cursul anului 2011 au fost depuse 638 de dosare, în cazul câtorva zeci dintre ele făcându-se plata în acelaşi an. Cele 222 de dosare aprobate deunăzi reprezintă o altă parte din cele 638. Şi se aşteaptă o nouă rundă de aprobări. Cel puţin asta am putea deduce consultând suma redistribuită judeţului Arad în acest an pentru „Casa Verde": peste trei milioane de lei. Doar 1,3 milioane de lei din această sumă reprezintă finanţarea pentru cele 222 de dosare aprobate acum. **JA-D.D.**

Peste 900 de studenţi înscrişi la specializările de licenţă şi masterat din cadrul Universităţii de Vest „Vasile Goldiş"

Prof. univ. dr. Aurel Ardelean, preşedintele Universităţii de Vest „Vasile Goldiş", a subliniat, în cadrul conferinţei de presă din data de 23.07.2014, că, s-au înscris la una, sau mai multe specializări de licenţă din cadrul UVVG, un număr de 600 de studenţi, pentru cele 3000 de locuri alocate celor 34 de specializări şi 400 de înscrişi la nivel de masterat, unde sunt alocate 1300 de locuri, la cele 24 de studii aprofundate.

„Consiliul de Administraţie şi Senatul Universităţii au revizuit facilităţile acordate studenţilor pentru anul acesta şi au hotărât să nu se perceapă taxă de înscriere şi nici taxă de admitere, dar nici alte taxe suplimentare, cum ar fi taxa de înmatriculare. Oferta academică este una deosebită: 34 de specializări licenţă, 24 studii aprofundate la nivel de masterat, 6 cursuri postuniversitare de specialitate, Şcoală doctorală în domeniile medicină şi biologie şi o Şcoală postdoctorală. Începând de mâine (n.n. azi), Şcoala post doctorală îşi va deschide cursurile, prin proiectul „ Programe doctorale şi post-doctorale de excelenţă pentru formarea de resurse umane înalt calificate pentru cercetare în domeniile Ştiinţele Vieţii, Mediului şi Pământului", unde îl avem alături de noi pe primul lector, prof. dr. Aurel Pisoschi", a subliniat prof. univ. dr. Aurel Ardelean, preşedintele Universităţii de Vest „Vasile Goldiş".

Prof. univ. dr. Anca Hermenean, managerul de proiect, din partea UVVG, a declarat că partenerii proiectului sunt Universitatea „Babeş Bolyai" din Cluj Napoca, Universitatea „Al. Ioan Cuza" Iaşi, Universitatea de Vest Timişoara şi Institutul de Biologie Celulară „Nicolae Simionescu" Bucureşti. „În proiect sunt cuprinse domeniile biologie, geografie, geologie, ştiinţele vieţii şi pământului. În cadrul proiectului sunt cursuri de specialitate şi cursuri generale. Cele generale se referă în special la redactarea proiectelor şi conducerea proiectelor, managementul proiectelor, evaluarea şi respectarea principiilor de etică în ştiinţă, atât ca principii etice în biologie, cât şi principii etice generale, care se referă la frauda în ştiinţă. În final, cunoştinţele cursanţilor vor fi evaluate printr-un examen realizat pe platforma proiectului.", a precizat prof. dr. Aurel Pisoschi.

Baza materială pentru noul an academic 2014-2015

Universitatea de Vest „Vasile Goldiş" pregăteşte întreaga bază materială pentru noul an academic 2014-2015, în cele trei campusuri universitare: Campusul de la Macea, Campusul Facultăţii de Medicină de pe platforma Spitalului Judeţean Arad şi Campusul Universitar „Vasile Goldiş", unde funcţionează şi Institutul de Ştiinţe ale Vieţii cu centrele şi Biobaza de cercetare, care este în plină activitate şi pe timpul verii. „Facilităţile acordate de Universitatea noastră sunt deosebite, pentru foarte multe categorii de absolvenţi de liceu, promoţia 2014, deoarece suntem o Universitate umanitară, iar dincolo de bani trebuie să vedem aspectul moral pe care dorim să-l prezentăm ca o încurajare a acestor viitori studenţi, care urmează Universitatea noastră. Vom şcolariza şi absolvenţi de liceu fără diplomă de bacalaureat, prin colegii universitare, în baza Ordonanţei de Urgenţă a Guvernului Nr. 49 din 26 iunie 2014, iar profilul colegiilor va fi dat de programele acreditate, din facultăţile organizatoare", a precizat prof. univ. dr. Aurel Ardelean, preşedintele Universităţii de Vest „Vasile Goldiş" din Arad.

Specializările pentru anul academic 2014-2015 au fost prezentate de către decanii celor şase facultăţi din cadrul Universităţii de Vest „Vasile Goldiş", care pot fi vizualizate pe site-ul www.uvvg.ro, sau la Oficiul Permanent de Înscriere aflat pe B-dul. Revoluţiei 94-96.

Prof. univ. dr. Coralia Cotoraci, rectorul UVVG, a subliniat că, Universitatea de Vest „Vasile Goldiş" îi aşteaptă cu drag pe absolvenţii de liceu să se înscrie la Universitatea arădeană. „Ne-am îmbunătăţit condiţiile de şcolarizare, iar oferta academică a Universităţii noastre a fost prezentată în cadrul mai multor acţiuni, dintre care amintesc Ziua Porţilor Deschise, Ziua Facultăţilor şi Târgul Educaţiei Universitare. Vrem să întărim în continuare cele şase facultăţi ale Universităţii noastre, iar prin Facultatea de Medicină, Farmacie şi Medicină Dentară dorim să arătăm că, în Arad, se face medicină de calitate, atât prin dotările, care s-au realizat în ultima perioadă, cât şi prin creşterea calităţii cadrelor didactice şi de cercetare ştiinţifică, a conferinţelor şi workshop-urilor internaţionale".

Colaborare ştiinţifică între UVVG şi Universitatea din Novi Sad

Prof. univ. dr. Coralia Cotoraci, rectorul Universităţii de Vest „Vasile Goldiş", a prezentat şi vizita delegaţiei UVVG la Universitatea din Novi Sad (Serbia), unde a participat la conferinţa „Training course on chemical contaminants in the environment", organizată de Centrul de Excelenţă în securitatea alimentelor şi riscuri emergente din cadrul Facultăţii de Tehnologie, dar şi relaţiile de colaborare şi proiectele Universităţii din Novi Sad cu Universitatea Nankai din China.

Cu această ocazie, s-a semnat şi un protocol de colaborare ştiinţifică între Centrul de Excelenţă de la Novi Sad şi Institutul de Ştiinţe ale Vieţii din cadrul Universităţii de Vest „Vasile Goldiş", având ca scop dezvoltarea activităţii de cercetare în domeniul ştiinţelor vieţii şi accesarea de proiecte ştiinţifice europene şi internaţionale.

H (398826) **Biroul de presă al UVVG, Daniel Albu**

JURNAL ARĂDEAN

Observat când fura FOTO: FAN

A furat 14 deodorante de pe raft

ARAD. Jandarmii arădeni au prins un bărbat care a furat cosmetice dintr-un magazin din Arad. Timișoreanul a fost observat de agenții de pază ai magazinului în timp ce ascundea, într-o geantă, mai multe obiecte de la raionul de produse cosmetice. Au sunat la 112, la fața locului deplasându-se un echipaj de jandarmi. Bărbatul a trecut de casele de marcat, fără a plăti, însă a fost oprit la ieșire. **JA – I.C.**

140

de sancțiuni au fost aplicate de polițiștii rutieri în urma controalelor efectuate pe șosele. De asemenea, șapte permise de conducere precum și trei certificate de înmatriculare au fost reținute în cadrul controalelor efectuate de agenții de poliție și soldate cu amenzi totalizând 34.000 de lei. O parte din sancțiuni s-au dat pentru depășiri neregulamentare și depășirea vitezei. **JA – I.C.**

Bicicletă furată de pe strada Poetului, apoi vândută

ARAD. Un bărbat de 55 de ani este bănuit că ar fi furat o bicicletă dintr-un rastel situat în parcarea unui bloc de pe strada Poetului, iar apoi a vândut-o. Polițiștii Secției nr. 1 Poliție, în câteva ore de la sesizarea furtului, l-au identificat pe S.B. de 55 de ani, bănuit de comiterea faptei. „Din cercetările efectuate s-a stabilit că în noaptea de 21 spre 22 iulie, cel în cauză ar fi sustras bicicleta prin forțarea sistemului de siguranță, iar ulterior acesta ar fi vândut-o unei alte persoane", au precizat reprezentanții IPJ Arad. Potrivit acestora, prejudiciul cauzat, în valoare de aproximativ 900 de lei, a fost recuperat. Bărbatul este cercetat acum pentru săvârșirea infracțiunii de furt calificat.

Totodată, polițiștii continuă cercetările pentru stabilirea întregii activități infracționale a acestuia. **JA – I.C.**

Au recuperat bicicleta FOTO: FAN

Aradul a cedat în faţa ploii

Reţelele de canalizare au refulat, apa a inundat străzile, în demisolurile şi casele arădenilor.

Străzile Aradului, inundate FOTO: V.OBȘITOȘ

ARAD. Apă cu dejecții în Grădiște și pe Calea Iuliu Maniu, sensul giratoriu din Subcetate, sub ape, la fel și viaductul de la Micălaca. Practic, străzile Aradului au fost "înecate" de la ploaie de două ore. Dacă ar fi doar apă de ploaie, nu ar fi fost chiar o problemă atât de mare... Dar fiecare ploaie scoate din canalizarea menajeră dejecții, pe strada Rândunicii, colț cu Turturicii din cartierul Grădiște. Cititoarea noastră Gabriela Teodor ne-a contactat cu informația că „apa este de la un trotuar la altul! Și nu este apă de ploaie, ci din canal! Nu răspunde nimeni la Compania de Apă".

Și vorbim despre o stradă care a fost reabilitată recent. La fiecare ploaie, de atunci, ne spune cititoarea noastră, situația devine de-a dreptul periculoasă din punct de vedere chiar al sănătății! Să mai spunem că fiecare mașină care trece pe stradă provoacă valuri care se „sparg" de pereții caselor din zonă, sau că unii proprietari s-au ales cu grădinile inundate?

„Luciu de apă" negru

Și pe Calea Iuliu Maniu canalizarea a refulat, iar dejecțiile au ajuns în stradă. Așa cum am mai prezentat și cu ocazia ploilor din săptămânile trecute, canalizarea menajeră a deversat în dreptul blocului situat la numărul 49. Apa uzată și dejecțiile s-au amestecat cu apa de ploaie, trotuarul transformându-se într-un... „luciu de apă" negru și urât mirositor. Trotuarul din fața Liceului „Iuliu Maniu" a fost impracticabil, din cauza ploii. Aflat mult sub nivelul șoselei și cu o canalizare nefuncțională, trotuarul a fost inundat pe aproape toată lungimea frontului stradal al liceului, până la intersecția cu strada Ioan Alexandru. Și strada Condurașilor, în zona cartierului Alfa, a fost grav afectată de ploaia de ieri. Strada a fost transformată în lac, de la un trotuar la altul. De departe, cele mai mari probleme le-au întâmpinat călătorii din tramvai. Pentru că stația este amplasată în zona mediană a străzii, iar pentru a ajunge pe trotuar au fost nevoiți să treacă prin apă adâncă de câțiva zeci de centimetri.

„Înecaţi" de o ploaie

De departe, cea mai afectată zonă a fost cea a viaductului din Micălaca, din zona Billa. Din cauza tonelor de apă care au căzut într-un timp relativ scurt, canalizarea a cedat și nu a mai putut prelua cantitatea impresionantă de precipitații. Însă asta nu a fost tot. Ținând cont de faptul că zona este una joasă, canalizarea a refulat, iar apa sub viaduct a ajuns la o adâncime de 1,50-1,80 metri. Circulația a fost întreruptă total pe ambele sensuri de mers, agenții Poliției Locale dirijând mașinile către alte străzi ocolitoare. O altă zonă care este cunoscută cu probleme este cea din apropierea urcării pe podul din Micălaca, în apropiere de Gemi. Și de această dată, apa adâncă de peste 50 de centimetri a acoperit pe o porțiune mare șoseaua pe amble sensuri de circulație. Aici s-a circulat pe câte o singură bandă, unde apa nu era chiar așa adâncă. Nici Serviciul de Ambulanță Județean Arad sau clădirea fostului Spital Municipal, în prezent secție a Spitalului Județean, nu au scăpat de furia ploii. Subsolurile clădirilor în care funcționează cele două instituții au fost inundate, iar pompierii au fost chemați să scoată apa cu ajutorul motopompelor din dotare.

Zeci de apeluri

Au fost 50 de apeluri la 112 în 30 de minute, toate vizând aceleași probleme: case, demisoluri și străzi inundate. Rețelele de canalizare de pe străzile - Ineului, Caius Iacob și Sinaia - au refulat așa că aici au fost trimiși muncitorii de la Apă-Canal să rezolve situația. Totodată, Primăria Arad a trimis pe străzile Zimbrului, Ceahlău, B-dul Revoluției și strada Emanuel Gojdu, mai multe echipaje cu motopompe pentru a evacua apa intrată în demisolurile mai multor imobile. Pompierii au intervit cu cinci autospeciale de stingere cu apă și spumă și capacitate de evacuare a apei și cu motopompe, în 18 locații, pe străzile Memorandumului și Moților și la Serviciul de Ambulanță și Spitalul Municipal pentru evacuarea apei care a pătruns în casele oamenilor și în subsoluri.

JA – S.B; A.B.; A.G; D.D; C.H; I.C.

Zăbrani și Sântana, sub ape

Nu doar municipiul a fost sub ape. Strada Muncii din Sântana a fost inundată în urma ploii căzute până miercuri la amiază. La Zăbrani, canalul de irigații care trece prin mijlocul comunei s-a revărsat din nou. Apa a ajuns iar în curțile și casele localnicilor. Aici au intervenit pentru scoaterea apei din casele oamenilor, pompierii voluntari de la Serviciul Voluntar pentru Situații de Urgență Zăbrani, ajutați de autoritățile locale.

Postul de adjunct al IPJ Arad disputat... în instanţă

De ce are IPJ Arad liber al doilea post de adjunct al instituţiei? Pentru că este un post disputat... în instanţă.

ARAD. La sfârșitul lui 2010, Traian Igaș, pe atunci ministru de Interne, a dispus un control la IPJ Arad. În urma controlului, Corpul de Control al Ministrului de Interne a făcut o victimă: comisarul șef Manciu Stelian Gherasim, adjunctul șefului inspectoratului, acesta fiind retrogradat din funcție - dispoziția de retrogradare fiind semnată de Traian Igaș. Comisarul șef Manciu Stelian Gherasim nu a acceptat decizia ministrului de Interne și a contestat-o. Actul a luat drumul Curții de Apel Timișoara, dosarul fiind înregistrat pe rolul instanței la sfârșitul lui martie 2011. După mai multe termene de judecată, Curtea de Apel Timișoara a ajuns, în iunie 2012, și la o soluție: „Respinge acțiunea formulată de reclamantul Manciu Gherasim Stelian, împotriva pârâților MAI - Inspectoratul general al Poliției Române și Inspectorul General al Poliției Române".

La Înalta Curte în... 2015

Comisarul șef Manciu Stelian Gherasim a mers mai departe. A ridicat o excepție de nelegalitate a actului administrativ prin care era retrogradat din funcție. Curtea de Apel Timișoara (CAT) a respins excepția invocată de comisarul șef Manciu. Acesta a făcut recurs la decizia CAT la Înalta Curte de Casație și Justiție. Însă pentru un răspuns din partea acestei instanței va trebui să aștepte până la anul. Și asta pentru că primul termen în această dosar, la ÎCCJ, a fost stabilit pentru aprilie 2015. **JA – I.C.**

Un nou „STOP" pe DN 7

ARAD. Compania Națională de Autostrăzi și Drumuri Naționale din România anunță că traficul pe DN 7 va fi restricționat din nou în perioada 25 iulie, ora 7:00 - 27 iulie, ora 19:00. La fel cum s-a întâmplat și săptămâna trecută, și de această dată motivul închiderii circulației se leagă de pasajul de peste linia de cale ferată, aici urmând să fie montate dalele de beton. Cei de la Drumuri au anunțat și variantele de ocolire. Așadar, șoferii care circulă dinspre Deva înspre Nădlac vor intra prin Combinatul Chimic Vladimirescu, vor circula pe DJ 682C, DJ 709, după care vor ieși pe centura municipiului în dreptul kilometrului 540+750.

Cei care circulă pe relația Nădlac-Deva vor avea următoarea variantă: devierea din DN 7, centura Aradului km. 540+750 - DJ 709 - DJ 682C - drum de ieșire din fostul Combinat Chimic Vladimirescu - DN 7 km 534+700.

JA-A.G.

SC Tecnowind East Europe Srl Angajeaza:

• SERIGRAF

CV-urile se vor trimite la nr.de fax **0257-211189** sau direct la sediul firmei din PARCUL INDUSTRIAL ZONA N-V, de luni pina vineri intre orele 08 -16.30. Informatii suplimentare la telefon **0257-211188**.

(581999)

POLARIS M HOLDING

COMUNICAT

PRIMĂRIA MUNICIPIULUI ARAD împreună cu S.C. Polaris M Holding S.R.L. anunță începerea acțiunii de dezinsecție, pe raza municipiului Arad, care va fi executată cu substanțe omologate de către Ministerul Sănătății.
Substanțele nu afectează oamenii și animalele și are efect strict asupra țânțarilor.
Întrucât lucrările pot fi executate numai în condiții meteo favorabile, S.C. Polaris M Holding S.R.L. anunță că această operațiune va fi demarată în data de 24.07.2014. Dacă starea vremii o va impune, acțiunea se va putea prelungi până în data de 31.07.2014.
Tratamentele vor fi efectuate cu ajutorul aviației utilitare.

(7532 - H 580184) CONDUCEREA

Etilotestul l-a dat de gol FOTO: FAN

Şi-a avariat autoturismul conducând beat

ARAD. A condus beat, a pierdut controlul asupra direcției și a ieșit în afara șoselei, între Ineu și Mocrea. După ce l-au testat cu aparatul etilotest, polițiștii au descoperit că șoferul consumase băuturi alcoolice, iar acum s-a ales cu dosar penal.

„Polițiștii de la Poliția orașului Ineu au fost sesizați despre faptul că pe DJ 792, între localitățile Ineu și Mocrea, se află oprit pe marginea drumului un autoturism Ford Escort ușor avariat. Polițiștii s-au deplasat la fața locului, unde l-au identificat pe conducătorul autoturismului respectiv, în persoana lui F.V. de 47 de ani. Din primele cercetări s-a stabilit că cel în cauză a pierdut controlul volanului la o curbă la stânga și a ieșit în afara părții carosabile. Conform procedurii, acesta a fost testat cu aparatul alcooltest rezultând o valoare de 0,95 mg/l alcool pur în aerul expirat", au declarat reprezentanții IPJ Arad. Totodată s-a dispus recoltarea probelor biologice în vederea stabilirii cu exactitate a alcoolemiei, pe numele conducătorului auto fiind întocmit un dosar penal pentru conducere pe drumurile publice a unui autoturism, sub influența alcoolului. **JA – I.C.**

Sport

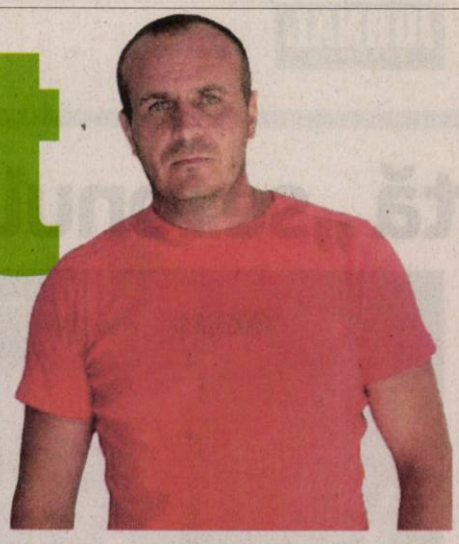

„Spre deosebire de alte jocuri, am reuşit să înscriem mai mult la Criş"

Dan Cuedan, antrenor Şoimii Pâncota

5

zile de repaus mai are nevoie Flavius Cuedan, după dubla fractură de mandibulă suferită în meciul amical de la Zăbrani, de sâmbăta trecută. Cel mai important lucru este, însă, că tânărul jucător al echipei Şoimii Pâncota a scăpat de operaţie şi de săptămâna viitoare ar putea începe să se antreneze. Recuperarea totală va dura până la şase săptămâni.

AJF Arad caută un administrator special

ARAD. Până la urmă, la AJF Arad lucrurile se mişcă, deşi nu aşa cum şi-ar dori duetul Lucaci - Rad, oamenii care conduc practic activitatea fotbalistică din judeţ. Luni, la ora 16, la Casa Românească, va avea loc Adunarea Generală a membrilor afiliaţi, pentru a se desemna un administrator special, în prezenţa şi sub coordonarea administratorului judiciar. Cu acest prilej, se va trage la sorţi şi ţintarul ligilor a IV-a şi a V-a. **JA – L.S.**

Sălăjan a reuşit dubla FOTO: L.S.

Şoimii Pâncota, victorie clară

CHIŞINEU CRIŞ. Elevii lui Dan Cuedan încep să-şi dea drumul la joc şi - după un început mai şovăielnic în partidele amicale - a reuşit, marţi seara, la Chişineu Criş, să marcheze cinci goluri, în faţa celor de la Crişul.

Huţanu, Bulzan, Băd şi Sălăjan (2) au înscris pentru Şoimii, care i-a avut în teren pe următorii: Paşcalău (Nica) - Pantea, Rusu, Cruşoveanu, Siminic - Huţanu, Maghici, Jichici, Polgar - Burian, Staicu - prima repriză; Irimia - Viţu, Lengyel, Lung, Dubeştean - Sălăjan, Suciu, Issa, Bulzan - Băd, Mihai - repriza a doua. **JA – L.S.**

Gjorcheska, favorită la ITF Arad

Macedoneanca este cap de serie 1 la a Trofeului „Ilie Năstase", turneu cu premii de 10.000 de dolari.

Lina Gjorcheska a fost câştigătoare la turneul de la Arad în anul 2012 FOTO: JA

ARAD. Tenismena macedoneancă Lina Gjorcheska (locul 420 WTA) este principala favorită a Trofeului „Ilie Năstase", turneu cu premii de 10.000 de dolari, ajuns la ediţia a X-a, care se va disputa între 2-10 august în incinta bazei „Activ". Aceasta participă pentru a treia oară consecutiv la turneul organizat de CS Fan Arad, Consiliul Judeţean Arad şi FR de Tenis, în 2012 cucerind trofeul, iar la ediţia trecută pierzând ultimul act în faţa rusoaicei Anastasiya Komardina (17 ani - locul 16 mondial la junioare!). Pe lista favoritelor îşi vor mai trece numele româncele: Laura Andrei (locul 430 WTA), Diana Buzean (531 - campioana ediţiei din 2011), Irina Bara (536), Raluca Platon (562), Nicoleta Dascălu (618), Victoria Muntean (696 - reprezentând Franţa), dar şi cehoaica Vendula Zovincova (753).

Competiţia arădeană este un bun prilej pentru tinerele jucătoare din România de a acumula experienţă şi puncte în ierarhia WTA, printre urmaşele Simonei Halep aflate încă la statut de junioare, care vor călca zgura la Arad, putând fi: Nicoleta Dascălu (618 WTA), Cristina Ene (783), Irina Fetecău (929), Gabriela Talabă (951), Oana Simion (970), Patricia Lăncrănjan (997), Ilka Csoregi (1024), - toate în vârstă de 18 ani, Ana Bianca Mihăilă (947) Raluca Şerban (1034), Andreea Ghiţescu (1272) - toate în vârstă de 17 ani, Ioana Gună sau Andreea Roşca - 15 ani.

„Aşteptăm iubitorii sportului alb la acest turneu, care se anunţă unul extrem de interesant, în lupta pentru trofeu înscriindu-se sportive din 35 de ţări. Fiind o ediţie «rotundă» sperăm să le oferim spectatorilor cât mai multe surprize plăcute", ne-a declarat Anela Freer, director turneu. **JA – D.L.**

Fostele campioane

Liana Balaci-Ungur (2004) - în prezent antrenoare; Mădălina Gojnea (2005) - în prezent antrenoare; Agnes Szatmari (2006) - fără loc WTA; Andreea Benitez (Argentina; 2007) - locul 862; Palma Kiraly (Ungaria; 2008) - a renunţat la tenis; Ani Mijacika (Croaţia; 2009) - a renunţat la tenis; Diana Enache-Buzean (2011) - locul 531; Lina Gjorcheska (Macedonia; 2012) - locul 430; Anastasiya Komardina (Rusia; 2013) - locul 639.

Alex Krenek a vrut să-l corupă pe Ovidiu Haţegan

ARAD. Unul dintre cei mai buni arbitri români, arădeanul Ovidiu Haţegan, a făcut o plângere la CCA. „Centralul" FIFA a sesizat că Alex Krenek, membru în Comitetul Executiv al FRF, ar fi intervenit la el pentru a o ajuta pe CS U Craiova în meciul cu Tg. Mureş din finalul play-off-ului Ligii a doua! Povestea a apărut după ce Răzvan Burleanu a susţinut un discurs în faţa arbitrilor în care a explicat că este posibil să apară intervenţii din partea unor oficiali. „A anunţat că se întocmeşte un dosar la adresa unui membru care ar fi cerut unui arbitru să ajute o anumită echipă", au povestit mai mulţi arbitri.

Dosarul se află pe masa Comisiei de Disciplină şi va fi judecat în cel mai scurt timp.

Este primul scandal de acest fel, Ovidiu Haţegan nedenunţând încă pe nimeni la Federaţie. **JA – L.S.**

Ovidiu Haţegan FOTO: FAN

Stupar, la „laboratorul" echipei UTA BD

ARAD. După ce a reuşit să o „absoarbă" pe Şiriana Şiria, UTA Bătrâna Doamnă va avea echipa a doua, care îşi va disputa meciurile în comuna unde s-a născut marele Ioan Slavici. Protocolul Meszar - Bot a fost semnat, aşa că lucrurile sunt cât se poate de clare.

„Laboratorul" primei echipe, aşa cum le place să spună conducătorilor de la UTA Bătrâna Doamnă, s-a reunit acum câteva zile, cu un nou nume pe banca tehnică. Este vorba de Dan Stupar, care - alături de antrenorii de la grupa 1998 - se va ocupa de pregătirea jucătorilor pentru prima echipă, dar vor avea în sarcină şi juniorii A.

Dan Stupar FOTO: JA

„Tinerii şi foarte tinerii noştri jucători vor evolua la echipa a doua, plus câţiva care nu vor prinde prima echipă şi cei care nu vor fi trecuţi pe lista doar pentru liga a III-a" - spun conducătorii de la UTA BD.

Actualmente, echipa a doua se află în cantonament, pe plan local, cu două antrenamente zilnice, iar cazarea şi masa e asigurată de hotel „Ardealul". **JA – L.S.**

UTA BD – Naţional Sebiş, în Cupă

ARAD. După ce s-au încins la peste 30 de grade, sâmbăta trecută, la Şiria, UTA Bătrâna Doamnă şi Naţional Sebiş se duelează din nou, de această dată într-un meci oficial. „Ciocnirea" va avea loc miercuri, 30 iulie şi va conta pentru turul secund al Cupei României. Meciul din competiţia KO va avea loc pe terenul din Sânicolau Mic. CS Ineu are tur liber, deoarece a fost împerecheată cu FC UTA, iar în dreptul meciului apare „nu se dispută". Un semn clar de la FRF că FC UTA SA nu mai există în ligile superioare. **JA – L.S.**

Copil continuă pe hardul american

LEXINGTON. Tenismenul Marius Copil (23 de ani; locul 162 mondial) continuă experienţele pe hardul american din Circuitul ATP Challenger, evoluând în această săptămână la un turneu de 50.000 de dolari desfăşurat la Lexington (hard - decoturf). Favorit 7, reprezentantul CSM Arad a înfruntat în primul tur un argentinian, Andrea Collarini (22 de ani; locul 219 ATP), impunându-se cu scorul de 7-6 (1), 6-3. Următorul adversar este Thanasi Kokkinakis (Australia; 18 ani; locul 243 ATP).

Reamintim că la turneul precedent, disputat la Binghamton (SUA), Copil a părăsit tabloul de simplu în turul inaugural, însă la dublu a jucat finala, alături de ucraineanul Stakhovsky, în plus câştigând şi un inedit concurs de servicii, cu o lovitură ce a măsurat 131 de mile (211 km) pe oră, confirmându-şi supranumele de „Tunarul din Carpaţi". **JA – D.L.**

Marius Copil, zis şi „Tunarul din Carpaţi" FOTO: EPA

Adecco
better work, better life
ANGAJEAZA:
- ❑ Operatori linie producţie
- ❑ Controlori calitate
- ❑ Confecţioneri îmbrăcare volane
- ❑ Montatori subansamble
- ❑ Leader proiect
- ❑ Operatori call-center (vorbitori limba italiană)

Informaţii la sediul firmei:
în ARAD
Str. Nicolae Bălcescu, nr.22
Tel. 0722 500 495
Orar: Luni-Vineri
între 10:00 - 16:00
oana.tripon@adecco.com
(535514)

ARAD ONLINE
www.aradon.ro

PGS
Be Simply the Best
PERFORMANCE
GUARANTEES
SUCCESS
PGS SOFA & CO SRL,
Societate comercială cu vechime în producţia de mobilier tapiţat pentru export (înfiinţată în anul 2004),
ANGAJEAZĂ
Pe bază de contract individual de muncă:
MUNCITORI NECALIFICAŢI
pe posturi de Operatori în Producţie pentru ARAD
CERINŢE:
- Seriozitate;
- Punctualitate;
- Putere de muncă;
- Prezintă avantaj calificarea de tapiţer / tâmplar.
SE OFERĂ:
-Pachet salarial motivant
-Posibilitate de creştere salarială pe bază de aptitudini şi vechime, într-o echipă serioasă şi profesionistă.
SE ASIGURĂ:
- Transport pentru cei din afara municipiului Arad ;
- Condiţii de muncă decente;
- Stabilitatea locului de muncă.
Programul de lucru este de luni până vineri de la 07.00 la 15.30.
Cei interesaţi sunt rugaţi să ne contacteze la nr. de telefon 0752.247.560 între orele 09:00 - 13:00 sau la sediul firmei din Arad, Calea 6 Vanători, nr 35/A.
Arad
PGS
Tel: 0752 247 560
Adresa: Arad, Calea 6 Vânători, nr. 35 / A

JURNAL ARĂDEAN

Alvaro Negredo FOTO: FAN.

Negredo a fost operat la picior

FOTBAL. Atacantul spaniol al echipei Manchester City, Alvaro Negredo a fost supus unei intervenții chirurgicale la metatars și va fi indisponibil aproximativ trei luni. Antrenorul Manuel Pellegrini a confirmat că spaniolul a fost operat marți și nu va reveni pe teren mai repede de luna octombrie. „Alvaro a fost supus unei intervenții chirurgicale la piciorul rupt și va fi indisponibil pentru două-trei luni. Este o lovitură, pentru că Alvaro este un membru important al echipei, așa că ne va lipsi", a spus Pellegrini.

SURSA: MEDIAFAX

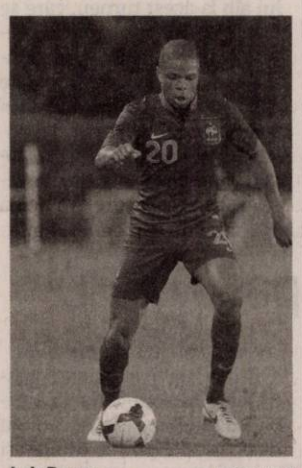

Loic Remy FOTO: FAN

S-a transferat la Liverpool

FOTBAL. Atacantul francez al echipei Queens Park Rangers, Loic Remy, a semnat un contract pe cinci sezoane cu formația FC Liverpool. Liverpool va plăti 13,3 milioane de euro pentru achiziționarea lui Remy, care a efectuat, marți, vizita medicală.

Loic Remy, în vârstă de 27 de ani, a evoluat în sezonul trecut sub formă de împrumut la Newcastle United, iar în cariera sa a mai jucat la formațiile Olympique Lyon, RC Lens, OGC Nice și Olympique Marseille. **SURSA: MEDIAFAX**

Mexic va găzdui o etapă de F1

FORMULA 1. Orașul Ciudad de Mexico va găzdui o etapă din Campionatul Mondial de Formula 1 din 2015, la 23 de ani distanță de la ultimul Grand Prix disputat în Mexic. Bernie Ecclestone, administratorul drepturilor comerciale ale F1, a semnat un contract pe cinci ani cu drept de prelungire pe încă cinci sezoane cu oficialitățile mexicane. Sursa citată notează că etapa mexicană de F1 va avea loc în octombrie sau noiembrie pe circuitul Hermanos Rodriguez din Ciudad de Mexico, care a găzduit și ultimul Mare Premiu desfășurat în Mexic, în 1992.

SURSA: MEDIAFAX

Așteaptă „sezonul american"

Simona Halep afirmă că va încerca să se mențină în topul WTA în turneele din SUA.

Simona Halep se pregăteşte pentru turneele americane FOTO: FAN

TENIS. Jucătoarea de tenis Simona Halep, a declarat că este complet refăcută din punct de vedere fizic și pregătită pentru „sezonul american", unde va încerca să-și apere punctele pentru a se menține în topul WTA.

„La începutul lunii august voi pleca în America, pentru turneul de la Cincinnati, apoi la New Haven, apoi US Open. Sunt refăcută complet şi voi începe în curând antrenamentele de tenis. Am început antrenamentele fizice. Am puterea de muncă să încep sezonul american, care nu este uşor, dar am încredere că va fi bine şi acolo. Sunt jucătoare foarte puternice în circuit. Sunt aproape de primul loc, dar totodată departe. Toate meciurile le iau în serios, indiferent de adversară. Pot să spun că este o presiune pentru că trebuie să apăr aceste puncte, dar trebuie să joc meci de meci cu gândul să ajung la Turneul Campioanelor. Nu vreau să mă sperii de faptul că trebuie să apăr aceste puncte, am încredere în mine. Sezonul american este unul foarte dificil, dar cum am făcut anul trecut rezultate foarte bune cred că pot face şi anul acesta. Terenurile cu suprafețe tari de acolo sunt puțin inconvenabile pentru mine, dar sper să mă pot descurca. Voi încerca să-mi apăr punctele şi să mă mențin cât mai sus în clasamentul WTA", a spus Halep.

Parteneriat în România

Numărul 3 mondial în ierarhia WTA, Simona Halep a semnat un parteneriat cu Dedeman, în baza căruia compania va construi câte un teren de tenis odată cu deschiderea unui nou magazin. „Mă bucur foarte mult pentru acest parteneriat, mă bucur că Dedeman s-a gândit să construiască câte un teren de tenis pentru fiecare magazin deschis. Copii cu siguranță vor fi atrași de teren și vor fi încântați să practice acest sport. Mă bucur că datorită acestui sport am ajuns să fac un parteneriat în România. Sper să dau și eu ceva înapoi acestui sport, pentru că am primit foarte mult de la el", a mai spus Simona Halep.

SURSA: MEDIAFAX

Bornescu apără poarta Rapidului

FOTBAL. Mircea Bornescu, portar care a evoluat sezonul trecut pentru Petrolul Ploiești, a semnat un contract valabil un an cu FC Rapid. În vârstă de 34 de ani, Bornescu este prima achiziție înaintea începerii ediției 2014-2015 a Rapidului, care înaintea debutului în Cupa Ligii avea un lot format din doar 15 jucători legitimați. Bornescu este al treilea portar al lotului formației Rapid după Virgil Drăghia și Alexandru Mișa. El a mai evoluat pentru echipa giuleșteană între 2009 și 2011.

SURSA: MEDIAFAX

Mircea Bornescu FOTO: FAN

Fundaşul Jeremy Mathieu a semnat cu FC Barcelona

Jeremy Mathieu va juca în defenesiva catalanilor FOTO: FAN

FOTBAL. Fundaşul francez al echipei FC Valencia, Jeremy Mathieu, a semnat un contract pe patru sezoane cu formația FC Barcelona, a anunțat clubul catalan, citat de AFP. Pentru achiziționarea lui Mathieu, FC Barcelona va plăti suma de 20 de milioane de euro.

„FC Barcelona și Valencia au ajuns la un acord pentru transferul jucătorului francez Jeremy Mathieu, care a semnat un contract pe patru sezoane cu opțiune de prelungire pentru încă un an. Suma de transfer este de 20 de milioane de euro, iar clauza de reziliere a contractului este de 50 de milioane de euro", se arată în comunicatul grupării catalane. Mathieu, care a marcat șapte goluri în cinci sezoane petrecute la Valencia, poate evolua ca fundaș central sau apărător stânga și îl va înlocui la Barcelona pe căpitanul Carles Puyol, care s-a retras din activitate. Jeremy Mathieu, în vârstă de 30 de ani, a mai evoluat în cariera sa la echipele Sochaux și Toulouse.

FC Barcelona a fost foarte activă pe piața transferurilor în această vară. Clubul catalan a făcut una dintre cele mai scumpe achiziții din ultima perioadă, legitimându-l pe uruguayanul Luis Suarez. De asemenea, Barca i-a mai transferat pe portarul Marc-Andre Ter Stegen, Ivan Rakitic și Alen Halilovic. La capitolul plecări, au părăsit deoamdată Barcelona jucătorii Cesc Fabregas, Alexis Sanchez și Bojan Krkic. Portarul Valdes este accidentat, dar nu și-a mai reînnoit contractul, iar fostul căpitan, Carles Puyol s-a retras din activitate. **SURSA: MEDIAFAX**

Advocaat va antrena Serbia

FOTBAL. Tehnicianul olandez Dick Advocaat va fi noul selecționer al Serbiei. „Am ajuns la un acord cu Advocaat după lungi negocieri. Contractul nu a fost semnat încă, dar mă aștept să se întâmple acest lucru în următoarele zile", a declarat președintele federației sârbe, Tomislav Karadzici. Potrivit presei din Serbia, Advocaat ar urma să preia naționala de la 1 august și îl va înlocui pe Sinișa Mihajlovici, plecat la echipa italiană Sampdoria.

SURSA: MEDIAFAX

Dick Advocaat FOTO: FAN

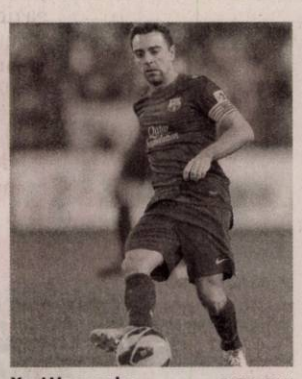

Xavi Hernandez FOTO: FAN

Xavi a decis să rămână la Barca

FOTBAL. Mijlocașul Xavi Hernandez va rămâne la FC Barcelona și în sezonul viitor, deși el a fost aproape de a semna un contract cu gruparea Al Arabi din Qatar, antrenată de Dan Petrescu, anunță presa catalană. Potrivit sursei citate, Xavi Hernandez a decis să rămână la FC Barcelona, după ce a discutat cu antrenorul Luis Enrique și a acceptat faptul că nu va fi titular incontestabil la echipa catalană. El va reveni la antrenamentele formației spaniole în cursul zilei de astăzi. Campion mondial și dublu campion european cu Spania, precum și de trei ori câștigător al Ligii Campionilor cu FC Barcelona, Xavi Hernandez este unul dintre cei mai titrați fotbaliști din întreaga istorie a fotbalului spaniol. În vârstă de 34 de ani, el a jucat toată cariera sa numai la FC Barcelona. Actualul său contract expiră în 2016. Randamentul său mai scăzut din ultimele două sezoane, precum și al colegului din linia mediană a Barcei, Iniesta, a dus, potrivit specialiștilor, la declinul înregistrat atât de formația catalană, cât și de reprezentativa Spaniei.

SURSA: MEDIAFAX

Uli Hoeness a fost spitalizat

FOTBAL. Fostul președinte al clubului Bayern Munchen, Uli Hoeness, aflat în detenție din 2 iunie, a fost spitalizat într-o clinică din Bavaria, în urma unor probleme cardiace, a anunțat cotidianul Bild. Conform sursei citate, Hoeness ar urma să revină în câteva zile în celula sa din închisoarea Landsberg am Lech. Fostul președinte al Bayern Munchen a fost condamnat la trei ani și jumătate de închisoare cu executare pentru fraudă fiscală de peste 27 de milioane de euro. **SURSA: MEDIAFAX**

Şahtior a cucerit Supercupa

FOTBAL. Campioana Șahtior Donețk, antrenată de Mircea Lucescu, a câștigat Supercupa Ucrainei, după ce a învins, cu scorul de 2-0, câștigătoarea Cupei Ucrainei, Dinamo Kiev, informează site-ul oficial al grupării din Donețk. Golurile au fost marcate de Gladki '75 și Marlos '90+3. Șahtior Donețk a câștigat pentru a șasea oară în istorie Supercupa Ucrainei, după cele cucerite în 2005, 2008, 2010, 2012, 2013 și 2014. Acesta a fost cel de-al 20-lea trofeu cucerit de Șahtior în timpul mandatului lui Mircea Lucescu. Antrenorul român a declarat după câștigarea Supercupei Ucrainei, că formația sa va disputa meciurile de pe teren propriu din noul sezon la Lvov, oraș aflat la aproximativ 1.000 de kilometri distanță de Donețk. „Vom juca meciurile de pe teren propriu pe stadionul din Lvov. Am fost primiți bine aici. Ne vom antrena și vom sta la Kiev, iar meciurile vor avea loc pe Arena Lvov. Aici va fi casa noastră. Jucătorilor le place orașul, iar atmosfera este bună", a spus Lucescu. Întrebat când va reveni campioana Ucrainei pe Donbass Arena din Donețk, tehnicianul român a răspuns: „Nu știm încă". **SURSA: MEDIAFAX**

Mircea Lucescu FOTO: FAN

Guma reduce stresul FOTO: FAN

Puteţi scăpa de stres mestecând gumă

NEW YORK. A mesteca gumă pare că este un leac neașteptat împotriva stresului. În timpul studiilor efectuate de cercetători americani, subiecții au fost cu 25% mai puțin frustrați și cu 30% mai alerți după ce au mestecat gumă. În plus, persoanele care au mestecat gumă în timp ce șofau au fost de părere că drumul li s-a părut cu 30% mai scurt decât de obicei.

73

la sută din necesarul zilnic de mangan este oferit organismului de o porție zilnică de ananas. Ananasul este o sursă importantă de enzime care participă la digestia proteinelor și care ajută la slăbit, datorită unei enzime numită bromelainã. Aceasta are proprietăți anticoagulante și antiinflamatoare, dar are rol și în prevenirea îmbătrânirii premature.

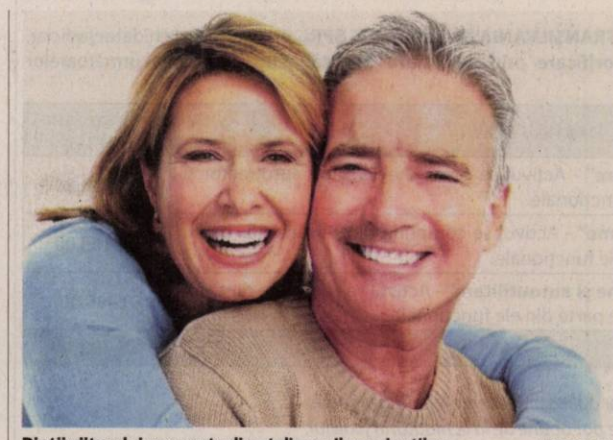

Dinţii viitorului vor creşte direct din gurile pacienţilor... FOTO: FAN

Adio proteze! În curând vom avea „biodinţi”

NEW YORK. Cercetătorii au reușit să creeze „dinți hibrid” sau „biodinți” combinând celule din gingia umană cu celule stem din dinții unui șoarece. Amestecul a fost transplantat în rinichii șoarecilor adulți și s-a dezvoltat în structuri identice dinților, cu smalț și rădăcini. Astfel, s-ar putea deschide calea spre eliminarea protezelor și înlocuirea lor cu dinți noi.

Glicemia mică te face nervos

Concentraţiile scăzute de zahăr din sânge îi fac pe partenerii de cuplu să devină mai furioşi şi cresc riscul de agresivitate.

OHIO. Potrivit unui studiu american publicat recent în Proceedings of the National Academy of Sciences citat de MEDIAFAX, simpla senzație de foame, care rezultă dintr-un nivel scăzut de glucoză, poate fi un factor de tensiune în cupluri, poate duce la certuri și uneori chiar la violență.

Studiul, efectuat pe 107 cupluri căsătorite, timp de 21 de zile, a arătat că simpla măsurare a glicemiei, la sfârșitul zilei, a permis prezicerea gradului de furie resimțit de participanți față de partenerii lor de cuplu.

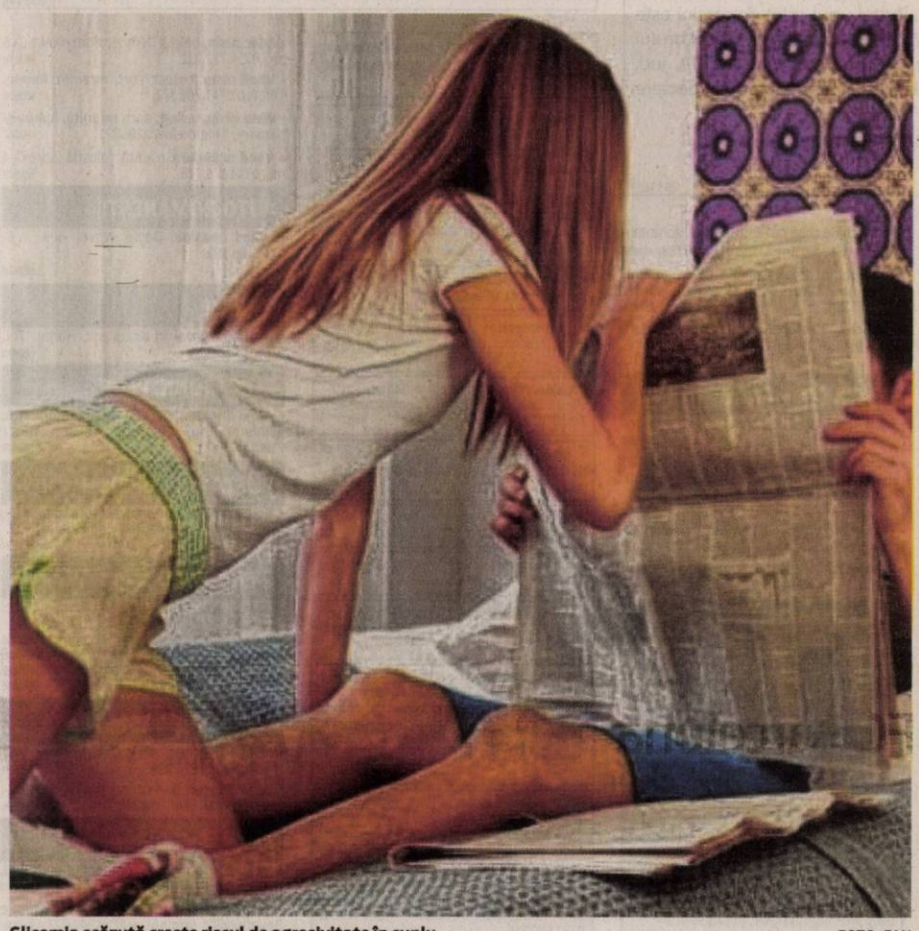

Glicemia scăzută creşte riscul de agresivitate în cuplu FOTO: FAN

Test cu păpuşa voodoo

Pentru a cuantifica acea furie, cercetătorii americani au oferit fiecărui participant o păpușă voodoo, care îl reprezenta pe partenerul de cuplu al acestuia, dar și 51 de ace cu gămălie. La sfârșitul zilei, fiecare dintre soți a înfipt un anumit număr de ace în păpușa primită, în funcție de cât erau de supărați pe soții lor. Voluntarii erau întotdeauna singuri atunci când înfigeau ace în păpușile voodoo și notau pe o foaie numărul de ace utilizate. În același timp, fiecare soț trebuia să își măsoare glicemia înainte de micul-dejun și înainte de a merge la culcare.

Potrivit rezultatelor, cu cât glicemia era mai scăzută, cu atât numărul acelor înfipte în păpușile voodoo era mai mare. Legătura dintre glicemie și gradul de furie persista chiar și atunci când se lua în calcul faptul că soții se declarau satisfăcuți de acea căsătorie.

> Creierul cântărește doar 2% din greutatea noastră, dar el consumă 20% din caloriile noastre
>
> **BRAD BUSHMAN**

Al doilea test

La finalul celor 21 de zile, cuplurile au fost invitate să facă un al doilea test. Ei trebuiau să apese pe un buton cât mai repede posibil atunci când o țintă roșie apărea pe monitorul unui computer. Câștigătorul din fiecare cuplu avea atunci dreptul de a-și supune partenerul unui zgomot foarte puternic și doar el avea voie să decidă intensitatea și durata sunetului. Rezultatele au arătat că voluntarii cu cele mai mici concentrații de zahăr în sânge provocau sunetele cele mai puternice și le acționau pe duratele cele mai lungi.

Au ţipat tare şi mult

O altă analiză a relevat că voluntarii care au înfipt cele mai multe ace în păpușile voodoo erau, totodată, aceia care și-au supus soții în fața celor mai mulți decibeli și pentru cele mai lungi perioade de timp.

Acest fenomen se explică prin faptul că glucoza este principalul „carburant” al creierului și că gradul de control de sine necesar pentru a stăpâni accesele de furie și impulsurile agresive necesită multă energie, au subliniat autorii.

„Creierul cântărește doar 2% din greutatea noastră, dar el consumă 20% din caloriile noastre”, a subliniat profesorul Brad Bushman, psiholog la Universitatea de Stat din Ohio care recomandă tuturor soților, înaintea unei discuții dificile cu partenerul de viață, „să se asigure că nu îi este foame”.

SFATURILE LUI RELI

Aurelia Gabor

Care este vârsta spatelui tău?

Mereu auzim în jurul nostru că cineva se plânge de dureri de spate. Cauzele pot fi de la răceli banale, poziții incorecte în timpul lucrului, încălțămintea nepotrivită, surplusul de greutate, deficiențe ale coloanei vertebrale sau ale membrelor inferioare, până la afecțiuni mult mai grave. Trebuie luate măsuri imediat ce apare durerea la nivelul coloanei vertebrale, pentru a se determina de către medicul specialist cauza suferinței. Tot el va stabili tratamentul corect în funcție de diagnostic și va recomanda efectuarea de exerciții fizice de recuperare.

Referindu-ne la afecțiunile obișnuite care nu necesită tratament chirurgical și medical de lungă durată, putem spune că ele pot fi prevenite în mare parte. Măsurile stau la îndemâna noastră. Avem nevoie doar de voință, de adaptare a programului în funcție de vârstă, afecțiune, pregătire fizică. Și spatele are vârsta lui și, dacă nu știm să-l protejăm ne dă oarecare bătăi de cap de-a lungul vieții. Purtăm „în spate” greșelile trecutului: lipsa de mișcare în copilărie și adolescență, poziția greșită la locul de muncă și la ridicarea și transportul de greutăți, alimentația nesănătoasă care duce la acumularea de kilograme. Și, nu în ultimul rând, îmbătrânirea prematură a organismului ce are drept cauză principală inactivitatea fizică. Știm cu toții că „lipsa funcției atrofiază organul”, așadar, de unde musculatură bine lucrată, organism sănătos, postură corectă, dacă nu facem nimic pentru asta. Ba dimpotrivă, cu cât înaintăm în vârstă devenim mai comozi și mai greu de urnit. Dacă renunțăm la un program de exerciții zilnice, renunțăm la plimbările pe jos, în aer liber, musculatura slăbește, articulațiile se uzează și ruginesc iar piramida corpului uman se prăbușește cu durere.

> Dacă renunţăm la un program de exerciţii zilnice, la plimbările pe jos, în aer liber, musculatura slăbeşte

Putem scăpa de dureri și disconfort, apelând la specialiști. Cu avizul medicului curant, vom merge la o sală de sport unde, obligatoriu, antrenorul va fi informat în legătură cu afecțiunea de care suferim. Acesta va stabili gradul de efort la care putem rezista și exercițiile corecte pentru recuperarea organismului. Veți spune că pensia e mică și durerea mare. Știu și înțeleg. Dar nu vă dați bătuți, faceți zilnic câteva exerciții, plimbați-vă cu nepoții sau cu animalul de companie, mergeți cu bicicleta (dacă aveți pe unde), înotați, dansați. Toate acestea sunt gratis dar vă vor ajuta foarte mult la sănătate.

redactia.jurnalaradean@informmedia.ro

Afecţiunile provocate de pantofii cu toc înalt

BUCUREŞTI. Porți zilnic pantofi cu toc? Dacă da, ai foarte mare grijă! Încălțămintea cu toc înalt modifică forma piciorului și favorizează apariția multor afecțiuni. Una dintre acestea este și...fasciita plantară.

Este o afecțiune care apare din cauza purtării pantofilor cu toc înalt și se caracterizează prin dureri ale călcâielor. De regulă, durerea apare la primii pași făcuți dimineața, dar se poate instala și după ce alergi. Aceasta se reduce pe măsură ce desfășori o activitate și reapare după ce te odihnești și reiei efortul.

Atenţie la...tocuri! FOTO: FAN

Tratamentul constă în medicamente antiinflamatorii, masaj cu gheață și exerciții de stretching pentru gambă și laba piciorului. Totodată, medicul îți poate prescrie injecțiile cu corticosteroizi.

Fructe recomandate pentru sezonul cald

BUCUREŞTI. Cu cât crește temperatura, cu atât mai mult simțim nevoia de a găsi soluții pentru a ne răcori în mod natural. Aceste fructe ajută mult organismul uman în sezonul cald.

1 **Pepenele roşu.** Deși pepenele roșu e recomandat pe parcursul întregului an, el este și mai bun atunci când este cald afară. Un asemenea fruct delicios te hidratează și îți oferă o substanță benefică numită licopen, scrie Times of India. Licopenul protejează pielea împotriva arsurilor solare.

2 **Piersicile.** Ele se pot descrie ca o adevărată binecuvantare pentru corp în timpul verii. Piersicile sunt, de asemenea, bune pentru sănătatea pielii, având în conținut vitaminele A si C. De asemenea, aceste fructe conțin antioxidanți și fibre, care îmbunătățesc digestia.

3 **Portocalele.** Atunci când vrei să mănânci ceva delicios și să îți potolești setea, portocalele reprezintă o alegere excelentă. Ele au un conținut mare de vitamina C și potasiu, conținând nutrienți care ajută la refacerea afecțiunilor musculare și a crampelor atunci când faci sport. Pielea rămâne și ea curată și sănătoasă datorită portocalelor.

Revigorante, bune pentru sănătate FOTO: FAN

4 **Kiwi.** La fel ca portocalele, kiwi au în compoziție multă vitamina C, fiind și o desfătare pentru papilele gustative. Efectul de revigorare în timpul verii este astfel garantat. Abundența de vitamina E, potasiu și fibre reprezintă încă un argument foarte important în favoarea consumului acestor fructe exotice.

CITR

CITR GROUP

Subscrisa **CASA DE INSOLVENȚĂ TRANSILVANIA FILIALA TIMIȘ SPRL**, în calitate de lichidator judiciar, **organizează procedura de valorificare** prin **negociere directă** pentru vânzarea următoarelor active:

Descriere Activ	Valoare Euro fără TVA
Activul 13 „Pachet autoutilitare" - Activul se compune dintr-un autotractor și semiremorcă transport marfă, funcționale.	13.440,00
Activul 14 „Pachet autoturisme" - Activul se compune dintr-un număr de 20 autoturisme, in mare parte din ele funcționale.	42.168,00
Activul 15 „Pachet autoturisme și autoutilitare" - Activul se compune dintr-un număr de 3 autoturisme, in mare parte din ele funcționale.	9.485,00
TOTAL	**65.093,00**

Notă: cu privire la regimul TVA se vor aplica prevederile legale în vigoare.
**Listele cu componența activelor se pot obține de la lichidatorul judiciar.*

Prețul de pornire al negocierii directe este de 65.093,00 Euro fără TVA.
Ofertele de participare la procedura de negociere directă vor trebui depuse până în data de 31.07.2014, la ora 12:00 la sediul lichidatorului judiciar din Arad, str. Dr. Ion Georgescu, Nr. 4 A, jud. Arad.
Condițiile pe care trebuie să le îndeplinească ofertanții pentru participarea la procedura de negociere directă sunt precizate în Regulamentul de Valorificare, cuprinzând instrucțiunile de desfășurare a procedurii de negociere directă, care este anexă la Caietul de sarcini. Prețul unui caiet de sarcini este de 300 Lei + TVA, și poate fi achiziționat începând cu data de 24.07.2014 de la sediul lichidatorului judiciar Casa de Insolvență TRANSILVANIA Filiala Timiș din Arad, str. Dr. Ion Georgescu, Nr. 4A, jud. Arad. Achiziționarea caietului de sarcini este obligatorie pentru participarea la procedura de negociere directă.
Informații suplimentare se pot obține la numărul de telefon 0732.712.904 și la adresa de e-mail: marketing@citr.ro

(583631)

Societate comercială caută personal pentru detașare în străinătate, pentru activitatea de

MECANICĂ INDUSTRIALĂ
cu experiență în sudare și tăiere cu gaze și pe strung.

Cerințe: profesionalism, experiență , seriozitate.
Cunoașterea limbii italiene constituie un avantaj.
Informații telefon: 0737 854 851

(583900)

Renumita prezicatoare, ce-a mai puternica tămăduitoare, celebra Aurelia Ardeleanca, cu cele mai multe cazuri rezolvate de-a lungul anilor. Întoarsă recent din Europa, va poate ajuta sa treceti peste momentele grele din viața dumneavoastră! **Este prezenta in Arad la solicitarea mai multor persoane!** Aurelia Ardeleanca apare in toată presa scrisă si televiziune, lucrează doar prin magie Alba, are ritualuri magice, străvechi, mostenite din generație in generatie. **Dezleagă:** farmece, blesteme, cununii legate, va aduce iubita, iubitul înapoi, lecuiește beția, impotenta, vindeca boli care provin din prisma farmecelor, aduce spor in casa si-n afaceri , scoate argintul viu.

Multumiri: Ma numesc Ildiko Szabo, am 30 de ani si 2 copii. Soțul m-a părăsit pentru alta femeie. Nu credeam in descantece si cu o ultima speranța am apelat la Aurelia, ea mi-a întors soțul înapoi in 3 zile. Multumesc din suflet!
Daca V-ați rătăcit prin viața si nu v-ați găsit jumătatea, apelați cu încredere la celebra Aurelia Ardeleanca, este prezenta in Arad! 0723 92 45 35

(569954)

GARSONIERE

• **Vând garsonieră** confort 1, Poetului, et. 1, preț negociabil, 0744.171.778. 551236

• **Vând garsonieră,** Vlaicu, Bl. P3, parter, amenajată, mobilată, cu centrală. Preț 17.600 Eur, ☎0741.158.777. 581171

AP.2 CAMERE-ARAD

• **Cumpăr apartament 1- 2 camere. Plata pe loc!!! 0744.849.390.** 266166

• **Cumpăr apartament** 1- 2- 3 camere, banii jos. Telefon 0746.055.126, 0724.512.512. 476154

• **Vând apartament** 2 camere, 4/4, Revoluției 31. Informații tel. 0720.502.455. 567226

• **Vând apartament** 2 camere, decomandat, Piața M.Viteazul, preț 24.000 Euro, negociabil. Telefon 0753.077.860. 581159

• **Vând apartament** 2 camere, Selgros, Bl. C2, etaj 3, amenajat, mobilat, 90 mp. Preț 41.000 Eur/negociabil, ☎0741.158.777. 581166

• **Vând apartament** 2 camere Intim, et. 1/10 decomandat, parchet lemn masiv, amenajat, climatizare, mobilat, utilat, 42.000 Euro, 0722.318.638, seara. 581990

• **Vând apartament** 2 camere, etaj IV, Intim (termotecă) fără balcon, 19.000 Eur, 0722.606.527. 583972

• **Vând sau** închiriez apartament 2 camere mobilat, et. 4, termotecă, bl. 235, str. Abrud, 0771.106.199. 583469

AP.3 CAMERE-ARAD

• **Vând apartament** central, 3 camere, la bloc, etaj 3, str. A.Doinaș. Preț 45.900 Eur/ negociabil, ☎0744.260.988. 582022

• **Vând apartament** 3 camere, Aradul Nou, etaj intermediar, ultramodern amenajat, utilat, ☎0742.347.818. 571773

• **Vând apartament** 3 camere, decomandat, parter, 90 mp, Micălaca. Preț 35.500 Eur/ negociabil, ☎0741.158.777. 581168

• **Vând apartament** 3 camere, Alfa, parter, total amenajat, centrală proprie, persoană fizică, exclus intermediari. Preț 45.000 Eur/negociabil. Tel. 0745.881.263. 582021

• ● **Vând sau** închiriez apartament 110mp, în spate la Policlinica Ziridava, ☎0756.877.416. 562244

APARTAMENT LA CASĂ

• **Vând apartament** la casă, 3 camere, central, str. Augustin Doinaș, etaj 1, semidecomandat, 140 mp, garaj curte. Preț 48.000 Eur/negociabil, ☎0741.158.777. 581163

• **Vând apartament** ultracentral, amenajat, 180 mp. Tel. 0756.245.548. 581128

CASE-ARAD

• **Vând (schimb** cu apartament bloc plus diferență) casă pe colț zona Lebăda, tot confortul. Merită văzută! Preț negociabil. Tel. 0722.585.181. 581105

• **Vând casă** veche str. Cedrului, suprafața 650 mp, 35.000 Euro, negociabil. Telefon 0744.784.910. 539534

• **Vând casă,** central, 3 vecini în curte, 36.000 Eur, ☎0756.245.548. 581125

• **Vând două** case pe centură în Gai una la roșu, cealaltă finisată, negociabil la vedere și cu plata în rate și doar cu avans, 0744.171.778. 551231

CASE-JUDEȚUL ARAD

• **Vând 2** case într- o curte locuibile, Bodrogul Nou. Telefon 0756.127.392. 579036

CASE DE VACANȚĂ-ALTE JUDEȚE

• **ARIEȘENI, teren- construcții** cabane- vacanță, curent- electric, eventual cabană, 0722- 257409. 583459

SPAȚII COM-ARAD

• **Vand 6- încăperi,** 2- băi, ultramodern, 206- mp, demisol Zona- PRIMĂRIE, 0722- 257409. 583460

TERENURI JUDEȚ

• **Vând grădină** în Cuvin 2.000 mp, 11.500 Euro, negociabil. 0723.791.460. 581084

• **Vând loc** de casă în Sânleani lângă terenul de fotbal, 600 mp, 8.500 Eur/negociabil. Tel. 0745.127.074. 582010

• **Vând pășune** Șiria, tarla 431/2056/21, suprafață 1,2 ha. Preț 2.000 Eur/ha, ☎0741.158.777. 581160

• **Vând teren** arabil la Pecica, Bodrogul Vechi, tarla 448; tarla 465. Total 3,74. Preț 4.500 Eur/ha, ☎0741.158.777. 581161

• **Vând teren** intravilan suprafața 1.000 mp, front stradal 23 m, în localitatea Vladimirescu, zona vilelor, utilități achitate. Preț atractiv. Telefon 0744.548.394 sau 0745.305.122. 583969

IMOBILE CHIRII

• **Închiriez apartament** 2 camere, pretabil birou, zonă centrală în bloc nou, et.1, suprafața 75 mp util, centrală termică proprie, preț 350 Euro/lună, negociabil. Telefon 0748.123.455. 572450

• **Închiriez apartament** 2 camere, zona Intim, 0740.171.966. 579026

• **Închiriez apartament** 3 camere, mobilat, decomandat, amenajat, 3 balcoane, pe Maiakovski, etaj 2, termen lung. Preț 275 Eur/negociabil. Tel. 0741.158.777. 581165

• **Închiriez apartament** 2 camere, decomandat, deosebit amenajat, toate utilitățile, termotecă, geam bucătărie și baie, bloc nou, UTA- ARED, ☎0724.896.823. 582024

• **Închiriez garsonieră** în Grădiște, etaj IV, amenajată modest. Preț 100 Eur chirie+ 100 garanție, termen lung, ☎0741.158.777. 581164

• **Închiriez garsonieră** confort 1, zona Piața Agroalimentară Vlaicu. Tel. 0744.118.753. 581989

• **Închiriez garsonieră** pe str. Patria, mobilată, lângă Teba. Tel. 0730.196.546. 584163

• **Dau în** chirie apartament mobilat 2 camere, Boul Roșu. Tel. 0746.281.089, 0743.254.993. 581972

• **Dau în** chirie apartament 2 camere (E. Varga), central, mobilat, 200 Eur, 0726.289.694. 583973

• **Dau în chirie casă** cu etaj (310 mp), zonă centrală. Ideal sediu firmă. Tel: 0722.293738. 1076753

• **De închiriat** apartamentla casă mobilat, utilat, str. Oituz 200, singur în curte, 0751.977.261. 580216

• **Închiriez 6- încăperi,** 2- băi, ultramodern, 206- mp, demisol, PRIMĂRIE, 0722- 257409. 577712

SPAȚII COM-ARAD

• **Închiriez spațiu** comercial 107 mp. Informații tel. 0749.197.142. 579050

• **Închiriez spațiu** comercial la demisol 100 mp, Arad str. Academia Teologică nr. 3, Piața Catedralei. Telefon 0740.287.358. 581077

• **Închiriez spațiu-** o cameră în salon de înfrumusețare central, 0744.788.110. 580232

• **Dau în** chirie spațiu comercial, central, 100 mp; Intim 60 mp. Tel. 0756.495.174. 583977

TEREN-ARAD

• **Cumpăr teren** arabil la titlu sau întabulat Macea, Șofronea, Curtici (Agroindustriala CAI), Zimandul Nou, Pecica, Nădlac, Turnu, Horea, Șiria, Fântânele, Frumușeni, Tisa Nouă, etc., ☎0756.495.174. 583974

OFERTE LOCURI DE MUNCĂ

• **Angajăm șofer** distribuție marfă, avantaj categoria C+E. Informații tel. 0744.577.050.

• **Angajăm șoferi** categoria C+E pentru internațional, cu experiență. Tel. 0721.266.911.

• **Angajăm șoferi** cu experiență transport internațional 20T, 0722.239.479.

• **Angajăm șoferi** distribuție pâine, domiciliul în Arad, Tel. 0730.030.111.

• **Angajăm șoferi** tir 20 tone, experiență, atestat profesional, card tahograf pentru transport internațional. Telefon 0729.039.058.

• **Angajăm agenți** de securitate, intervenție și oferim cursuri pentru agenți de securitate, ☎0760.256.116.

• **Angajăm casieri** pentru schimb valutar. Tel. 0741.591.472.

• **Angajăm contabil(ă),** economist(ă) cu experiență. Tel. 0786.041.747.

• **Angajăm urgent** operatoare line producție. Tel. 0741.679.824.

• **Angajăm vânzătoare** magazin alimentar, Micălaca. Tel. 0724.182.673.

• **Angajăm vânzătoare** pentru magazin alimentar. Tel. 0721.836.956.

• **Angajăm vulcanizator,** spălător cu experiență la camioane. Salar atractiv, ☎0729.502.766.

• **Angajăm zidari,** dulgheri, salahori cu experiență. Informații tel. 0734.692.169. 584095

• **angajam cusatori** 0772 266 163

• **Angajăm** ospătari, barmani, bucătar, ajutor bucătar și femeie de serviciu. Tel. 0721.538.051.

• **Angajez bărbați** paznici peste 45 ani. Obligatoriu din Arad, ☎0740.130.259.

• **Angajez contabil** pentru evidență primară și aptitudini domeniu auto, ☎0722.325.613.

• **Angajez mecanic** auto și hidraulician. Tel. 0722.325.613.

• **Angajez pizzaiolo** cu experiență pe cuptor vatră, 0740.197.171.

• **Autoservice angajează** electrician auto, mecanic auto, tinichigiu, vopsitor ucenici, 0723.575.905.

• **Autoservire angajează** personal experiență raion mezeluri, casiere, casieri. Tel. 0723.128.386.

• **Brutărie- patiserie** Arad, angajează personal cu sau fără calificare, ☎0730.030.119.

• **Caut șofer** pentru transport, 50 lei/zi, str. Barbu Lăutaru, ☎0754.910.795

• **Caut agent** pază pentru instituție, 0741.013.471.

• **Firmă pază** angajez agenți securitate zona Curtici, Vladimirescu. Telefon 0749.068.806.

• **Multinațională angajează** responsabil transport marfă. Tel. 0737.515.051.

• **S.C. angajează** bucătari cu experiență, ajutor bucătărie, ospătari, ☎ 0747.870.171. 581978

• **S.C. angajează** îngrijitori animale. Inf. tel. 0742.302.428.

• **S.C. angajează:** dulgheri, zidari etc. în construcții. Inf. tel. 0743.823.785.

• **SC angajează** mecanic auto camioane și electrician auto camioane, 0732.500.046. 581108

• **Service climatizare** frigorifice angajează director, agent vânzări, electricieni, frigotehnist, 0723.575.905.

• **Societate angajează** responsabil de mediu. CV- urile la e- mail: contact@metalcomp.ro

• **Societate comercială** angajează șoferi profesioniști și operator utilaj greu, ☎0735.874.722.

PRESTĂRI SERVICII

• **Cumpăr sau** soluționez rapid dosare în baza legilor 9- Bulgaria, 290- Basarabia și legea 10- numai cu raport de evaluare, 0723.924.609, 0761.475.164. 549263

• **Execut lucrări:** zidărie, tencuieli, zugrăveli, faianțări, izolații, parchetări. Tel. 0749.528.740. 559666

• **Execut zidărie** tencuieli, zugrăveli, rigips, termoizolații, acoperișuri, izolații, fundații, 0740.696.157. 581157

• **Reparăm: clime,** centrale, instante, frigidere, mașini spălat, cuptoare, etc., ☎0749.961.796. 583035

CONSTRUCȚII

• **Aduc balast,** nisip, car moloz etc., 2- 20 mc, ☎0745.036.969. 558548

• **Aduc nisip,** balast, lemne, ridic moloz 2- 6 mc, 0754.772.222. 582018

• **Vând nisip,** balast, sort, mraniță, lemne. Telefon 0747.206.371. 583580

• **Vând nisip,** balast, sort, mraniță, lemne și pământ. Telefon 0747.206.371. 583607

• **Vând scândură** o dată folosită aprox. 4 mc, 0744.171.778. 583539

AUTO ROMÂNEȘTI

• **Vând mașină** Dacia Nova, 500 €, 0771.106.199. 583478

GARAJE

• **Închiriez garaj** în Arad, str. Horea. Tel. 0766.625.720. 583490

ELECTRONIC PLUS

• **Vând frigider,** mașină spălat automată, combină frig, chiuvetă. Telefon 0257/ 210613. 583479

POȘTA LUI CUPIDON

• **Nou Arad!!!** Salon masaj erotic discreție, rafinament, maseuze senzuale, ☎0720.411.562. 581992

PIERDERI

• **C.M.I. dr.** Hanc Daniel- Darius, CUI: 26646693, declar pierdute: cartea de intervenție, registrul special și comunicarea numărului de ordine pentru A.M.E.F. marca Total, model S, serie: VF006213, nr. ordine 024028. Le declar nule. 583455

LOCURI DE VECI

• **Vând 2** locuri de veci la Cimitirul Eternitatea. Tel. 0749.814.938. 569981

• **Vând 3** locuri de veci acoperite, Pomenirea- central, 0741.019.238. 581995

PLANTE-FLORI

• **Vând baloți** lucernă, calitate, coasa II- a, negociabil, la vedere, ☎0786.594.746. 559670

• **Vând 2.000** fire răsad varză alveole Beverly Hills original, ☎0758.900.027, Socodor 306. 578477

ANIMALE-PĂSĂRI DOMESTICE

• **Cumpăr vaci** slabe, grase, lipsă calciu pentru abator. Tel. 0745.505.122. 577906

• **Vând porc** de carne 140 kg, 7 lei/kg. Telefon 0257/455315. 570742

• **Vând pui** de carne, rasă mixtă, diferite mărimi. Telefon 0748.322.489. 561756

• **Vând purcei,** juninică gestantă și porc gras. Tel. 0756.241.224. 583957

• **Vând vacă** gestantă luna 9- a, Aradul Nou. Tel. 0257/286850, 0726.418.125. 579002

• **Vând viței** 2 luni. Preț neg. Tel: 0753.581.630. 581975

• **Vând 10** purcei vietnamezi. Tel. 0741.679.297. 581148

• **Vând 2** vaci de lapte tinere. Tel. 0741.694.291. 577820

• **Vând 4** porci de 60- 70 kg. Telefon 0771.765.048. 583464

• **Vând 8** purcei vietnamezi. Tel. 0745.515.200. 583902

ÎMPRUMUTURI FINANCIARE

• **Acordăm credite** nevoi personale, ipotecare și refinanțare, salar 636, pensie 350 lei, 0755.025.216.

• **IFN acordă** credite PFA, angajați, pensionari, 24- 75 ani, ☎0729.660.774, 0257/ 338138.

DIVERSE

• **Cumpăr fier** vechi, caroserii auto, cupru, alamă, aluminiu, pene vechi și noi, plăci calculator, motoraşe electrice. Telefon 0746.414.369. 570772

• **Cumpăr nichel,** argint, cupru, alamă, aluminiu, fier, pene, 0748.912.117. 573119

• **Cumpăr nichel,** cositor, caroserii pentru fier vechi, videa, freze, burghie, vaci, 0741.134.368. 572958

• **Cumpăr pene** vechi, noi, cupru, alamă, fier, baterii, preț avantajos. Telefon 0741.689.068. 577713

• **Vând cazane** țuică, diferite mărimi, preț avantajos. Telefon 0744.133.862. 570725

• **Vând cazane** de țuică diferite mărimi. Tel. 0740.866.600. 583619

• **Vând cazane** pentru țuică, diferite mărimi, preț avantajos, 0746.549.644, 0756.814.239. 581162

• **Vând frigider** Zanussi, aragaz, mașină spălat, bicicletă germană nouă, 0743.141.713. 583480

• **Vând geamuri** termopan 1500/1200, 1500/1300 300 ron/buc, butelie aragaz, aer condiționat mobil, mașină de spălat automată 600 ron, 0744.958.818. 583452

• ● **Vând** masă masaj. Telefon 0770.605.657. 583485

• **Vând mobilă** veche, canapea extensibilă, 2 fotolii, dulapuri cu 2 uși aragaz și hotă. Informații telefon 0357/412664, 0746.311.361. 580230

• **Vând termopane** second, diferite mărimi, mărci germane cunoscute, la cele mai mici prețuri, centrale lemne, etc. Tel. 0751.905.632. 579030

• **Vând 50l** țuică prune 54 grade curată, în butoi lemn, 20 lei/ litru, 0751.660.000. 581151

Program mica publicitate:
B-dul Revoluției, nr. 81
luni-vineri: 8.00-18.00,
duminică: 9.00-13.00.

EVIDENȚIAZĂ-TE!

Talon valabil până în 30 septembrie 2014

Text: **DATA apariției:**.....
.....
.....
.....
.....
.....
.....

Date personale:
Nume și Prenume:
Telefon:
Buletin de identitate:

TALON + PREȚUL CATEGORIEI AFERENTE

Anunțurile se preiau zilnic, la ghișeu, până în ora 16⁰⁰, după această oră, se pot prelua doar prin intermediul sistemului online de preluare al anunțurilor disponibil pe www.jurnalaradean.ro . Anunțurile de mică publicitate din Jurnal Arădean se publică pe baza talonului din ziar
Redacția nu își asumă responsabilitatea pentru conținutul anunțurilor de mică publicitate!

JURNAL ARĂDEAN

DECESE

Cu adâncă durere anunțăm încetarea din viață a scumpului nostru frate și unchi,

PÂNZARIU DUMITRU.

Dumnezeu să-l ierte și să-l odihnească! Înmormântarea va avea loc vineri, 25 iulie 2014, ora 13:00, la Cimitirul Eternitatea.

Familia îndoliată Pînzariu

Cu inimile sfâşiate de durere anunţăm trecerea în nefiinţă a celei care a fost mamă, soacră, bunică şi străbunică,

ALMAŞI MARIA,
la vârsta de 95 de ani,
din Arad.

Înmormântarea va avea loc astăzi, 24 iulie 2014, ora 15.00, de la capela Cimitirului Eternitatea (UTA).
Vei rămâne în inimile noastre!

Familia îndurerată

O viaţă împlinită a luat sfârşit. Suntem trişti că pleacă dintre noi

maistru instructor
MLADIN VIORICA,
la vârsta de 86 ani,
împliniţi alaltăieri
(21.07.2014),

după o scurtă suferinţă, soţie, mamă, bunică şi soacră, dar suntem recunoscători că a fost împreună cu noi. Înmormântarea va avea loc astăzi, 24 iulie 2014, ora 13:00, la Cimitirul Eternitatea (UTA). Dumnezeu să o ierte şi să o odihnească în pace!

Fiul Radu, nora Anca şi nepotul Paul

Cu adâncă durere în suflet anunţăm trecerea la cele veşnice a celui care a fost un iubitor tată, bunic şi străbunic,

CREŢIU AVRAM
în vârstă de 89 ani.

Slujba de înmormântare va avea loc de la capela Cimitirului Bujac, astăzi, 24 iulie 2014, ora 14:00. Nu te vom uita niciodată, vei rămâne veşnic în inimile noastre.

Fam. Creţiu

Înmărmuriţi de durere anunţăm decesul după o lungă suferinţă a celei ce a fost o bună mamă şi bunică,

HERŢEG MĂRIOARA
din Semlac.

Înmormântarea astăzi, 24 iulie, ora 12 la Semlac.

Copiii Neluţu şi Mărioara, nepoţii Ancuţa, Costi, Bianca, Cristina şi Răzvan

---

O inimă a încetat să bată, un suflet nobil s-a ridicat la cer şi pleacă departe de noi, dar mai aproape de Dumnezeu. Un omagiu, o lacrimă şi o floare pentru cel care a fost

TRANDAFIR GHEORGHE.

Înmormântarea va avea loc sâmbătă, 26 iulie 2014, ora 14:00, la Cimitirul Eternitatea (UTA). Dumnezeu să-l odihnească în pace!

Familiile îndoliate Trandafir, Gassenbauer şi Costin

Cu adâncă durere în suflet anunţăm trecerea la cele veşnice a celui care a fost soţ, tată şi bunic,

FLORUŢ IUSTIN
în vârstă de 84 ani.

Slujba de înmormântare va avea loc la Păuliş nr. 17 astăzi, 24 iulie 2014 ora 16:00. Nu te vom uita niciodată. Vei rămâne veşnic în inimile noastre.

Soţia Delia şi cumnatul Mihai

Anunţurile de deces se publică GRATUIT!

Cu durere în suflet anunţăm trecerea în nefiinţă a celei care ne-a fost mamă, bunică, străbunică şi cumnată,

HODĂJEU IULIANA
(84 ani)
din Curtici.

Înmormântarea va avea loc astăzi, 24 iulie, ora 17:00 de la Capela Cimitirului din localitatea Curtici. Dumnezeu să îi dea odihna veşnică!

Familia îndoliată

CONDOLEANŢE

Cu inimile îndoliate ne luăm rămas bun de la cel care a fost tată, socru şi bunic,

FLORUŢ IUSTIN.

Dumnezeu să-l ierte şi să-l odihnească în pace! Îl vom plânge întotdeauna.

Fiul Floruţ Iustian, nora Corina şi nepoata Ana

Sincere condoleanţe din partea echipei Handsome colegului nostru Călin Coman pentru pierderea tatălui său.

COMEMORĂRI

Deşi timpul trece, ochii îmi sunt plini de lacrmi, iar gândul meu este mereu la tine, privirea te caută mereu de când ai plecat de lângă mine pe 24 iulie în urmă cu 2 ani, dragul meu soţ,

col. (r) MAN VASILE.

Îmi este dor de tine, de iubirea, bunătatea şi dragostea cu care mă înconjurai. Când se stinge o flacără o aprinzi din nou, când se stinge o viaţă o plângi mereu.

Soţia Iuliana

Ziua de 24 iulie este cea mai grea şi dureroasă pentru noi. Este ziua în care acum 2 ani ne-a părăsit pentru totdeauna tatăl nostru,

col. (r) MAN VASILE.

Te plângem mereu. De atunci nu a trecut o zi în care să nu ne gândim la tine, suflet bun. O amintire frumoasă pentru cei care te-au cunoscut, o durere imensă pentru cei care te-au pierdut.

Fiul Vasile, fiica Marinela împreună cu familiile

Trecerea timpului nu poate şterge din inima mea chipul şi noblețea sufletească a iubitului meu bunic,

col. (r) MAN VASILE

de la a cărui trecere în eternitate se împlinesc azi, 24 iulie, 2 ani de zile. Dumnezeu să-ţi dea odihna binemeritată. Nu te voi uita niciodată!

Nepoata Flavia

S-a scurs un an de când a plecat de lângă noi, dragul nostru soţ, tată şi bunic,

dr. GROFSCIC IACOB MIRCEA.

Fie ca Dumnezeu să-i dea odihnă veşnică! Parastasul va avea loc duminică, 27 iulie 2014, la Biserica din Aradul Nou, la ora 12:00.

Soţia Ica, Carmen cu soţul Doru, nepoţii Alex, Roxana cu soţul Bogdan şi Miruna

---

Tristă este ziua de 24 iulie când scumpul nostru fiu,

POP DĂNUŢ
ne-a părăsit la 31 ani.

N-am vrut să pleci de lângă noi/ Să treci în nefiinţă/ Am vrea să vii iar înapoi/ Dar nu e cu putinţă/ Ne-ai fost mereu aparoape/ La bine şi la greu/ Acum tu eşti aproape/ De Bunul Dumnezeu.

Părinţii Şofron şi Florica

Cu durere în suflet vă amintim că se împlinesc 40 de zile de la decesul celui care a fost cel mai bun soţ, tată, socru şi bunic,

TARAN DUMITRU.

Vei rămâne veşnic în amintirea noastră. Parastasul de pomenire va avea loc sâmbătă, 26 iulie 2014, ora 12 la Biserica Ortodoxă din Grădişte- Arad.

Familia îndoliată

Azi, când trebuia să te îmbrăţişăm şi să-ţi urăm „La mulţi ani!" dragul nostru fiu, frate, soţ şi tată,

ARSICI
IONEL DANIEL

îţi spunem: Dumnezeu să te odihnească în pace! Nu te vom uita niciodată!

Ai tăi, cei dragi

De acolo din ceruri de unde eşti/ La noi tu să te gândeşti/ Şi noi de aici de pe pământ/ Te vom păstra mereu în gând,

DOREL.

Nu te vom uita! Dumnezeu să te odihnească în pace!

Fam. Dobrean

Azi se împlinesc cinci ani de când iubita şi scumpa noastră soră, mătuşă şi cumnată,

VUCULESCU FLORICA

s-a dus de lângă noi. Bunătatea, blândeţea şi dragostea pe care ne-a purtat-o nu le vom uita niciodată! Ne rugăm ca Dumnezeu s-o aibă în grija Lui!

Familia

Cu adâncă durere în suflet şi lacrimi în ochi, anunţăm că se împlinesc 7 ani de la despărţirea de dragul nostru soţ, tată şi bunic,

UNC IOAN
din Socodor.

Dumnezeu să-l odihnească în pace!

Familia

Program publicitate:
pe B-dul Revoluţiei, nr. 81
luni-vineri: 8.00-18.00,
duminică: 9.00-13.00.

JURNAL ARĂDEAN

Opt vedete cu meserii bizare FOTO: EPA

Înainte de a fi celebri

LOS ANGELES. Înainte de a ajunge celebre pe marele ecran sau pe scenă, unele vedete au avut meserii neşteptate sau de-a dreptul bizare, scrie amerikanki.com. Brad Pitt, adorat de milioane de femei, a purtat la unul din primele sale joburi un costum de pui pentru a face reclamă restaurantului fast food „El Pollo Loco". Actriţa Whoopi Goldberg a lucrat la pompe funebre. Aranja pe defuncţi pentru a arăta cât mai bine pe ultimul drum. Actorul Channing Tatum a fost striper înainte de a se implica în lumea filmului iar basistul trupei KISS, Gene Simmons, a fost profesor la o şcoală primară pentru copii. Actorul Matthew McConaughey a lucrat, în timpul anilor de studenţie, la o fermă de pui din Australia, unde curăţa cotețele de găinaţ. George Clooney a lucrat ca vânzător de pantofi. Actorul canadian Rob Stewart visa să ajungă jucător profesionist de hochei însă accidentarea gravă suferită la genunchi la vârsta de 17 ani l-a împiedicat să îşi îndeplinească acest vis. Pentru a scurt timp înainte de a deveni actor a fost ... gropar. Celebrul actor şi regizor Christopher Walken a fost dresor de lei în tinereţe la un circ. El declara că nu i s-a părut deloc periculos, susţinând că leii se dresează la fel cum dresezi un câine.

Aluzie la trecutul ei erotic

WASHINGTON. Cunoscuta cântăreaţă Lana del Ray a recunoscut că s-a culcat cu o „mulţime de tipi" din industria muzicală, dar susţine că nu a dobândit succesul cu ajutorul lor, relatează miercuri ziarul „The Independent". Referindu-se la noul ei cântec „F *** ed My Way Up to the Top" de pe albumul „Ultraviolence", Lana a precizat că versurile fac aluzie la trecutul ei erotic. „Ştiu ce credeţi despre mine", a spus ea, precizând că „este doar un comentariu".

SURSA: AGERPRES

Nou album al trupei U2

DUBLIN. Trupa irlandeză U2 prevede să-şi lanseze noul album, cel de-al 13-lea, în luna noiembrie a acestui an. Este vorba de un album care s-a lăsat foarte mult aşteptat de fanii trupei, scrie The Sun.

Noul album s-ar putea intitula „Songs of Ascent" şi a fost produs, între alţii, de Danger Mouse.

Un purtător de cuvânt al trupei U2 a negat informaţiile potrivit cărora acest album urma să fie amânat până în anul 2015.

SURSA: AGERPRES

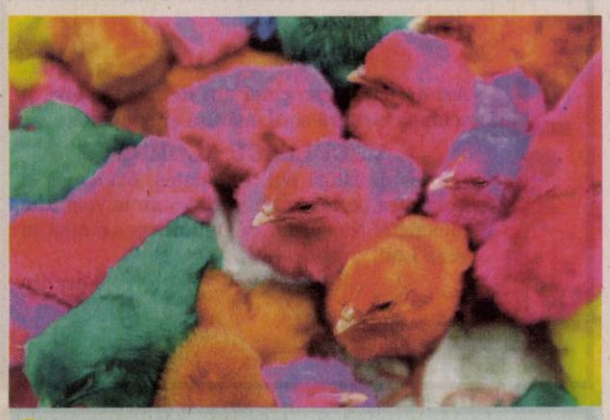

Pui de... companie
Puii colorați sunt vânduți pe străzile din Manila la prețul de 5 pesos fiecare (0,10 USD). FOTO:EPA

Premiu pentru carieră

SAN SEBASTIAN. Actorul Denzel Washington va fi recompensat cu premiul Donostia pentru întreaga carieră la cea de-a 62-a ediţie a Festivalului de Film de la San Sebastian (19 - 27 septembrie), Spania. Cel mai recent film în care joacă starul, lungmetrajul „The Equalizer", regizat de Antoine Fuqua, va avea premiera europeană la San Sebastian şi va fi proiectat în deschiderea acestui festival. În timpul ceremoniei de deschidere a festivalului, Denzel Washington va primi din partea organizatorilor Donostia Lifetime Achievement Award. Filmul „The Equalizer" va fi proiectat în afara competiţiei festivalului, pe 19 septembrie, în prezenţa actorului şi a regizorului. Filmul spune povestea unui fost militar din trupele de comando americane care îşi înscenează propria moarte pentru a duce o viaţă liniştită şi discretă în Boston, dar care renunţă la această „pensionare" pentru a salva o tânără de mafioţii ruşi. **SURSA: MEDIAFAX**

Denzel Washington FOTO: EPA

La un pas de despărţire

LOS ANGELES. Mult mediatizata relaţie dintre diva R&B Beyonce şi rapper-ul şi producătorul muzical Jay-Z este pe cale să se destrame, conform unor speculaţii apărute în presa tabloidă, cei doi urmând să păşească pe drumuri diferite după ce-şi vor încheia turneul mondial „On The Run". Unele surse susţin că Beyonce şi Jay-Z primesc consiliere maritală în timp ce se află în turneu, însă relaţia lor continuă să se deprecieze. Conform cotidianului New York Post, Jay-Z s-ar afla la originea tensiunilor de cuplu. „Ei încearcă să găsească o modalitate de a se despărţi fără să divorţeze (...) Pentru moment se află în turneu şi nu pot renunţa pentru că au primit o mare parte din banii de la promotori în avans", conform unei surse din anturajul celor doi, citată de publicaţia newyorkeză. „Deja nu mai poartă verighetele, dacă nu aţi observat (...) Ei au făcut greşeala clasică să creadă că un copil le va schimba relaţia, dar nu a fost aşa", a precizat sursa. Există şi speculaţii conform cărora ambele staruri sunt implicate în relaţii extraconjugale.

SURSA: AGERPRES

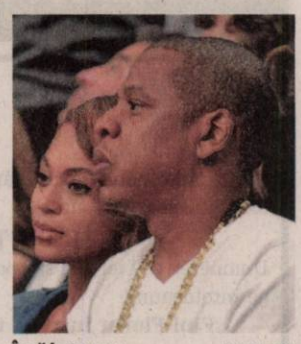

Încă în turneu FOTO: EPA

De Cartea Recordurilor

WELLINGTON. Neo-zeelandezul Lee Weir (27 de ani) a intrat recent în Cartea Recordurilor datorită pasiunii sale pentru serialul „Familia Simpson". El şi-a tatuat pe braţul stâng de 41 de ori imaginea personajului principal din serial, Homer, devenind astfel campion la categoria „persoană cu cele mai multe tatuaje consacrate unui personaj de desene animate", relatează marţi sudinfo.be. Tatuajele au fost realizate în şapte ani. Recordul este într-un fel şi o revanşă a lui Lee faţă de tatăl său, care nu îl lăsa să se uite la serial când era mic „ca să nu ia drept exemplu un personaj atât de imbecil ca Homer". Fericit, Lee mai are un vis: să se întâlnească cu Matt Groening, desenatorul familiei Simpson.

SURSA: AGERPRES

Lee Weir FOTO: FAN

Kassandra
Este pasionată de muzică, modă şi sport.

www.aradon.ro
Mai multe poze cu Kassandra

Spulberaţi de un TIR

MAE confirmă că opt români au murit într-un accident rutier produs în Spania.

BUCUREŞTI. Ministerul Afacerilor Externe confirmă că opt români au murit într-un accident rutier produs în Spania, după ce microbuzul în care se aflau aceştia a intrat în coliziune cu un TIR, MAE precizând că este posibil să existe şi o a noua victimă. Accidentul a avut loc pe autostrada AP-7m în apropiere de localitatea Granja de Romamora, provincia Alicante din Spania.

În prezent, reprezentanţii Ambasadei României la Madrid şi Consulatului de la Castellon de la Plana, în colaborare cu autorităţile spaniole, verifică ipoteza existenţei unei a noua persoane, care ar fi fost chiar şoferul, despre care rudele victimelor susţin că s-ar fi aflat în microbuzul implicat în accident.

Microbuzul a ars complet FOTO: EPA

Potrivit MAE, la acest moment autorităţile spaniole au demarat noi căutări la faţa locului pentru găsirea trupului acestuia. Autorităţile iau în calcul posibilitatea ca şoferul să fi fost aruncat din maşină la momentul impactului.

Opt români, între care trei bărbaţi, trei femei şi doi copii, au murit în accidentul rutier. Microbuzul în care se aflau cetăţenii români a intrat în coliziune frontală cu un tir, care a intrat pe contrasens. Microbuzul a luat foc şi a ars complet.

Şoferul tirului a fost transportat la Spitalul General din Orihuela. El a fost testat pentru consumul de alcool şi droguri, dar rezultatul este negativ, potrivit publicaţiei spaniole. **SURSA: MEDIAFAX**

Cel mai performant nas

TOKYO. Nasul elefanţilor nu este doar foarte lung, ci este şi cel mai performant din tot regnul animal, potrivit unui studiu realizat de cercetători japonezi. Genomul elefantului african conţine cel mai mare număr de gene asociate cu receptorii olfactivi (aproape 20.000). Asta înseamnă că elefantul dispune de un miros de cinci ori mai dezvoltat decât cel al omului, de două ori mai performant decât cel al câinelui, iar pahidermele îl întrec şi pe precedentul deţinător al recordului din regnul animal, şobolanul.

Felul în care acele gene olfactive funcţionează încă nu este foarte bine înţeles, dar acest proces le-a permis elefanţilor să supravieţuiască de-a lungul epocilor găsind hrană, parteneri şi evitând prădătorii. **SURSA: MEDIAFAX**

Are nas fin FOTO: EPA

Avion prăbuşit în Taiwan

TAIPEI. Un avion de pasageri s-a prăbuşit la aterizare, miercuri, pe aeroportul din insula taiwaneză Penghu, cel puţin 51 de persoane murind în accident, anunţă surse locale. Potrivit CNN, un avion al companiei TransAsia Airways având la bord 58 de persoane s-a prăbuşit la aterizarea pe Insula Penghu. „Cincizeci şi una de persoane au murit, iar şapte au fost rănite", a confirmat un oficial din cadrul Autorităţii aeronautice taiwaneze. Avionul TransAsia Airways avea numele de cod GE222 şi efectua o cursă internă între oraşele taiwaneze Kaohsiung şi Magong (pe Insula Penghu). Potrivit unor surse, avionul a avut dificultăţi la aterizare.

SURSA: MEDIAFAX

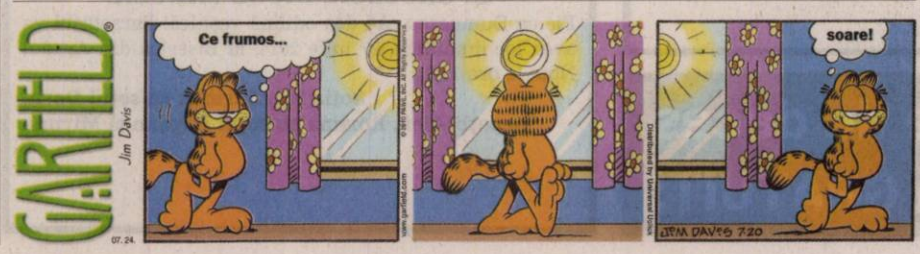

FONDAT 1989, APARE LA ARAD, TEL. 0257/281.802, E-MAIL: REDACTIA.JURNALARADEAN@INFORMMEDIA.RO; PUBLICITATE.JURNALARADEAN@INFORMMEDIA.RO

Mihaela Jude anunță Bursa locurilor de muncă
PAGINA 5

JURNAL ARĂDEAN

Irina Shayk este soția lui Hercule
PAGINA 6

VINERI
25 IULIE 2014
ANUL XXV, NR. 7121
16 PAGINI - 1,50 LEI

28° Temperaturile se vor situa între 17 și 28 grade. Vântul va sufla cu 9 km/h.

DIMINEAȚA AMIAZA SEARA

Astăzi, supliment programe TV pentru perioada 26 iulie - 1 august 2014. Se difuzează gratuit.

TIR furat, găsit la frontieră

NĂDLAC. Polițiștii de frontieră de la Nădlac au depistat un ansamblu de vehicule, căutate de autoritățile olandeze în vederea confiscării. Este vorba despre un cap tractor și o semiremorcă pe care un turc încerca să le introducă ilegal în România. **/P.8**

Gheorghe Falcă FOTO: A.B.

„Iohannis va fi candidatul dreptei"

ARAD. Președintele PDL Arad, Gheorghe Falcă, a declarat joi, în cadrul unei conferințe de presă, că, în opinia sa, viitorul candidat al Alianței Creștin-Liberale (PDL+PNL) va fi Klaus Iohannis. **/P.5**

Loto din 24 iulie

6/49:	20, 34, 15, 7, 3, 17
NOROC	3867095
5/40:	37, 11, 5, 15, 2, 13
JOKER	28, 15, 23, 45, 40/9

La TV

Audiențele medii anuale în intervalul orar 18.00-24.00.

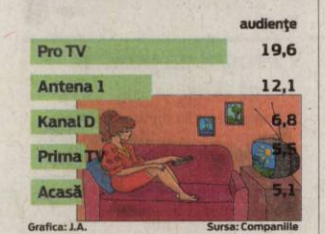

Grafica: J.A. Sursa: Companiile

14148
9 771220 748058

Chiriași pe vecie la ANL

Niciun chiriaș ANL din Arad nu vrea să cumpere locuința în care stă. Agenția anunța în mai că are zeci de cereri.

ARAD. Au mai rămas 6 zile până când chiriașii locuințelor ANL le pot cumpăra la prețul de 326 de euro/metru pătrat, inclusiv TVA, anunță Agenția pe pagina de internet a instituției. Termenul nu sperie, însă, pe nimeni și nici nu duce la îmbulzeli, la Primăria Arad. Pentru că cifrele dau prost. Mai exact, chiria pe care o plătesc chiriașii ANL este mult mai mică decât ar fi o rată la bancă pentru un credit ipotecar. Iar a fi chiriaș la stat este unul dintre cele mai sigure forme de ocupare a spațiului. Nimeni nu îi va scoate pe oameni afară din casele ocupate. Ba mai mult, este posibil ca și urmașii lor să rămână, cu același statut, în locuințe.

Anunțul făcut public de ANL la finele lunii mai, potrivit căruia campania lansată la Arad de promovare a ideii de vânzare a apartamentelor a prins foarte bine la noi, s-a dovedit a fi total eronat. La vremea respectivă vă informam că ANL a publicat lista cu chiriașii și apartamentele ocupate, precum și a celor care au răspus pozitiv sau negativ la invitația de a le cumpăra.

Din raportul oficial al instituției a reieșit atunci că, deși nu toți au fost găsiți acasă, sau au deschis ușa reprezentanților ANL, totuși, 40 de chiriași și-au exprimat intenția de a cumpăra apartamentul! Dintre aceștia, susțineau autoritățile, 19 au depus deja cereri în acest sens. Numărul celor care au refuzat categoric să cumpere apartamentul (optând să rămână în continuare chiriași) a fost mult mai mic: doar 17!

Situația la fața locului este de fapt alta! Primăria municipiului Arad confirmă că nu există nicio cerere de cumpărare a locuințelor! **/P.3**

Tribut floral, victimelor accidentului aviatic

Olanda își plânge morții din accidentul aviatic, care a avut loc, săptămâna trecută, în Ucraina. Trupurile câtorva dintre victimele din accidentul care a dus la moartea tuturor pasagerilor din avionul MH17 au ajuns în Olanda. Dintre cei 298 de călători care se aflau în aeronavă, 193 erau de origine olandeză. Doliu național, lumânări aprinse, dar mai ales o mare de flori s-a așternut pe străzi, și în apropierea clădirii terminalului Aeroportului Schiphol, de lângă Amsterdam, în memoria victimelor din Malaysia Airlines MH17. FOTO: EPA

Sculptorul Marii Uniri se revoltă pe minister

Florin Codre spune că monumentul e pe drum, că va ajunge în țară în august și blamează Ministerul Culturii.

ARAD. Trăiește. Dar e revoltat. Și aduce și vești, care cel puțin în teorie ar trebui să fie de bun augur pentru arădeni. Vine însă și cu amenințări: e decis să-și facă dreptate în justiție, unde are de gând să târască Ministerul Culturii și pe toți cei care au vrut să-i defăimeze numele. Este vorba de sculptorul Florin Codre, cel desemnat chiar de Ministerul Culturii să realizeze Monumentul Marii Uniri la Arad și care a adresat o scrisoare deschisă către același minister, apelând în acest sens la cotidianul Jurnal național. Aici, în Jurnal național, sculptorul informează asupra faptului că monumentul pe care arădenii îl așteaptă de ani buni nu a dispărut, ci este gata, a fost urcat pe vas și va ajunge în România la mijlocul lui august.

Dar artistul nu se oprește aici, ci mai spune că Ministerul Culturii a ascuns și ascunde cu bună știință informațiile pe care el le-a pus la dispoziție despre monument (evoluția șantierului, blocajele produse prin sincoparea finanțării, terminarea lucrării și transportul). Codre vorbește de denigrări și calomnii la adresa sa. Sculptorul susține că Ministerul Culturii ar ști clar că Monumentul a fost îmbarcat (în China, unde a fost executat) încă de la începutul lui iunie! Mai spune că monumentul este în drum spre România și că va ajunge la jumătatea lunii august. **/P.3**

Curg licitațiile pentru reabilitare

ARAD. După ce, în urmă cu o zi, Primăria Municipiului a dat startul primei licitații pentru lucrări de reabilitare termică la 7 blocuri, lucrări care beneficiază de finanțare nerambursabilă, ieri a anunțat o nouă licitație. Alte 9 blocuri din orașul nostru își caută acum constructor pentru lucrări care asigură confortul termic al locatarilor. **/P.3**

Lucrări de reabilitare FOTO: FAN

„Trup și suflet cu JA!"

Atașamentul față de ziar se datorează, în primul rând, articolelor publicate de Jurnal arădean. Ne asigură de acest lucru cititorii noștri cei mai fideli. Jurnal arădean i-a premiat, ieri, cu câte 150 de lei, pe zece dintre cei mai norocoși abonați. **/P.5** FOTO: DIANA DUȚU

Fără radioterapie la Arad FOTO: JA

Adio, centru de radioterapie

ARAD. Deși a fost anunțat cu surle și trâmbițe, centrul de radioterapie de la Arad poate fi dat uitării. Și asta, dacă este să ne luăm după cei de la CJA, din cauza birocrației care nu permite aprobarea unei concesiuni de teren. **/P.8**

Schelet uman, în curtea unei case

ARAD. Câțiva muncitori care efectuau lucrări în curtea unei locuințe din cartierul Funcționarilor au găsit marți, un schelet uman. Acesta era îngropat la o adâncime de 1,20 metri. Muncitorii au alertat Poliția, iar Serviciul Județean de Medicină Legală a ridicat scheletul pentru examinare. **/P.8**

Guțu pleacă, vine Țițirigă la șefie

ARAD. Conducerea centrală a Partidului Poporului Dan Diaconescu (PPDD) a decis, potrivit unui comunicat remis redacției, demiterea lui Remus Guțu din funcția de președinte al filialei arădene a partidului și numirea lui Cătălin Țițirigă președinte interimar. **/P.5**

„Groparii" UTA-ei FOTO: C.A.

FC UTA, exclusă din campionat

BUCUREȘTI. Fostul director sportiv al UTA-ei, Cătălin Barbu, ne-a declarat că există o decizie a FRF prin care FC UTA SA a fost exclusă din campionat, iar decizia a fost trimisă la „Dinu, Urse și Asociații", care păstoresc societatea în acest moment. FC UTA SA nu a mai fost programată în acest sezon. **/P.9**

Remember: 25 iulie

1909 Francezul Louis Blériot realizează prima traversare a Canalului Mânecii cu avionul

1911 S-a născut George Ivaşcu, gazetar şi critic literar român (d. 1988)

1917 Mata Hari, găsită vinovată de spionaj în favoarea Germaniei în timpul Primului Război Mondial, a fost condamnată la moarte

1935 S-a născut Monique Wittig, romancieră şi eseistă franceză (d. 2003)

1942 S-a născut Harrison Ford, actor american

1945 A murit Enea Hodoş, scriitor, folclorist şi publicist român (n. 1858)

1951 A murit Arnold Schonberg, compozitor austriac (n. 1874)

1955 A murit Isaak Dunaevski, compozitor rus

Harrison Ford FOTO: FAN

1957 Tunisia a devenit republică

1964 A murit sculptorul Cornel Medrea (n. 1888)

1967 S-a născut Matt LeBlanc, actor american

1969 A murit Otto Dix, pictor şi grafician (n. 1891)

1970 A murit Marioara Tănase, interpretă de muzică populară şi romanţe (n. 1940).

Reţeta zilei

Prăjitură cu caise

INGREDIENTE. 1 kg caise, 6 ouă, 12 linguri zahăr, 1 ceşcuţă ulei (120 ml), 1 pahar iaurt (375 g), 2 plicuri zahăr vanilat, 1 plic praf de copt, esenţă de lămâie, 250 g făină, sare.

MOD DE PREPARARE. Se spală caisele, se scot sâmburii şi se lasă la scurs. Albuşurile, separate de galbenuşuri se bat foarte bine cu puţină sare, folosind telul, până se fac spumă, apoi adăugaţi puţin câte puţin zahărul bătând în continuare până s-a întărit foarte bine. Se adaugă pe rând gălbenuşurile, apoi uleiul, esenţa şi iaurtul în care s-a dizolvat praful de copt. Se amestecă uşor, apoi puneţi făina puţin câte puţin până s-a încorporat toată. Tapetaţi o tavă de 23/36 cm cu hârtie de copt şi turnaţi compoziţia în ea. Aşezaţi jumătăţile de caise în rânduri şi destul de apropiate fiind multe, apoi daţi la cuptor pentru 40 de minute la 180 grade. După ce s-a răcit, pudraţi-o cu mult zahăr aromat de vanilie. **Poftă bună!**

Pentru mai multe reţete intră pe www.culinar.ro

Horoscop

BERBECUL (III.21.-IV.20.)
Ţineţi neaparat să fiţi gospodar şi se pare că reuşiţi. Sunteţi într-o formă fizică foarte bună şi aveţi şanse să terminaţi tot ce vă propuneţi. Nu vă certaţi cu partenerul de viaţă.

TAURUL (IV.21.-V.20.)
Dimineaţă simţiţi nevoia să faceţi câteva schimbări prin casă şi aveţi şanse să vă descurcaţi. Trebuie să alergaţi puţin şi să faceţi nişte cheltuieli. O rudă mai în vârstă se oferă să vă ajute cu bani.

GEMENII (V.21.-VI.21.)
Ar fi bine să acordaţi mai multă atenţie activităţilor casnice, chiar dacă vă preocupă chestiunile de afaceri. La serviciu, intuiţia vă ajută foarte mult, dar ţineţi cont şi de părerile colegilor.

RACUL (VI.22.-VII.22.)
Copiii vă apreciază planurile de reamenajare a locuinţei, însă ar fi bine să ţineţi cont şi de părerile partenerului de viaţă. După-amiază s-ar putea să primiţi o veste proastă.

LEUL (VII.23.-VIII.23.)
Aveţi resursele financiare pentru a face în casă schimbările pe care le visaţi. Pentru aceasta, trebuie să mergeţi la cumpărături împreună cu partenerul de viaţă.

FECIOARA (VIII.24.-IX.23.)
Puteţi să terminaţi o lucrare în casă, începută acum câteva zile. O rudă mai în vârstă din familie vă ajută financiar. Evitaţi o ceartă care ar putea să afecteze relaţiile de familie.

BALANŢA (IX.24.-X.23.)
Sunteţi hotărât să vă ocupaţi mai mult de problemele casnice. Dimineaţa aveţi ocazia să cumpăraţi o casă la un preţ bun sau să faceţi un schimb avantajos.

SCORPIONUL (X.24.-XI.22.)
Dacă intenţionaţi să faceţi schimbări în casă, acum este momentul, pentru că vă puteţi baza pe ajutorul celor din jur. Vă recomandăm să nu vă enervaţi dacă nu reuşiţi întru totul.

SĂGETĂTORUL (XI.23.-XII.21.)
Nu este recomandabil să vă programaţi treburi importante, pentru că pot surveni evenimente neprevăzute. Dimineaţa aveţi de alergat pentru a rezolva câteva probleme ale casei.

CAPRICORNUL (XII.22.-I.20.)
Este o zi favorabilă activităţilor legate de cămin şi de afaceri. Acum este momentul să vă puneţi ideile în practică, mai ales că beneficiaţi şi de ajutorul familiei.

VĂRSĂTORUL (I.21.-II.20.)
Sunteţi hotărât să ieşiţi din tipare şi începeţi o lucrare complexă, la care vă gândiţi de mult. Puteţi să faceţi schimbări importante în casă. De asemenea, faceţi câteva drumuri scurte.

PEŞTII (II.21.-III.20.)
Aveţi probleme de natură sentimentală şi nu este exclus să deveniţi melancolic. Vă reveniţi după-amiază, când vă dedicaţi activităţilor casnice. Puteţi avea succes la lucrări de reparaţii.

Întreruperi de curent

Luni, 28 iulie 2014, în Municipiul Arad, h 9-17: Str. Orizontului, Năsăud, Suceava, Buziaş, Orfeu, Progresului, Solomon, Caisului, Petru Maior, Prometeu, Bocu, Macedoniei, Diana, Marnei, Teuz, Sportului, Veneţiei, Gloriei (p), P-ţa Bujac.

Sănătate

- **CABINET GINECOLOGIC:** Cabinet ginecologic Arad, B-dul Decebal 11 (lângă Hotel Aradul), chiuretaj medicamentos, eco 4 D, test PAP. TEL: 0770823850, 0723643581
- **Policlinica DR. TURCIN, oferă:** Cardiologie (EKG, Ecografie cardiacă, Doppler vascular, Holter EKG si TA, Test de efort), Oftalmologie **(NOU - chirurgie pol anterior; CV computerizat; optică medicală),** ORL (videoendoscopie), pneumologie, gastroenterologie, neuropsihiatrie, medicină de familie, ecografii generale. **Telefon: 0257/285510, www.policlinica-turcin.ro**
- **Farmacia GLYKON - UTA,** Bl U 6 (vis-a-vis de biserica în construcţie). DESCHIS ZILNIC : LUNI-VINERI 07.00 -21.00 SÂMBĂTĂ şi DUMINICĂ 08.00-18.00. **Telefon: 0257/241197**

Sudoku

REGULI: În fiecare bloc sunt câteva cifre între 1 şi 9, stabilite dinainte. Acestea trebuie completate cu cifrele lipsă, în aşa fel încât fiecare număr să figureze o singură dată. De asemenea, cifrele de la 1 la 9 trebuie să figureze o singură dată atât pe rândurile orizontale cât şi pe coloanele verticale ale celor nouă blocuri luate împreună.

ÎNCEPĂTORI

2			3					
			2		1		3	6
	3				9		4	
						1		
3	8	6		1		4	5	2
		9						
	2		8				1	
4	6		7		5			
					4			3

AVANSAŢI

	5			1				8
1	4	3			5			
			9					
		1			6	4	3	
7								1
	3	5	7			9		
					7			
			6			7	4	9
6				9			2	

Soluţiile jocurilor din numărul precedent:

ÎNCEPĂTORI

6	8	7	5	9	1	4	3	2
3	5	1	2	8	4	7	9	6
9	2	4	6	7	3	1	5	8
1	6	5	7	4	2	9	8	3
4	3	8	9	1	6	5	2	7
7	9	2	3	5	8	6	1	4
5	4	9	8	3	7	2	6	1
8	7	6	1	2	9	3	4	5
2	1	3	4	6	5	8	7	9

AVANSAŢI

3	8	7	9	2	6	4	5	1
9	5	2	4	1	8	6	7	3
4	6	1	5	7	3	2	8	9
2	3	4	1	9	7	5	6	8
8	1	9	2	6	5	3	4	7
6	7	5	3	8	4	9	1	2
5	2	6	7	3	1	8	9	4
7	9	8	6	4	2	1	3	5
1	4	3	8	5	9	7	2	6

Pieţe şi târguri

Astăzi este zi de piaţă la Ineu, Lipova, Covăsânţ, Mişca, Moneasa, Şepreuş, Şimand, Vladimirescu, Şeitin. **Tot astăzi se organizează târguri săptămânale la** Ineu, Şepreuş, Şimand.

Sâmbătă este zi de piaţă la Chişineu-Criş, Lipova, Pâncota, Felnac, Grăniceri, Hălmagiu, Moneasa, Pecica, Vărşand, Socodor, Vladimirescu, Zimandu Nou, Covăsânţ. **Târguri săptămânale se desfăşoară sâmbătă la** Lipova, Pâncota, Hălmagiu, Moneasa.

„Jurnal arădean" vă ascultă

De luni până joi, între orele 11.00-13.00, la telefonul 0257.280943, redactorul nostru vă stă la dispoziţie.

ARAD. Cititiorul **Botaş A.** îi roagă pe cei de la Compania de Apă Canal să se ocupe de problema canalului de scurgere situat pe Str. Cometei nr. 1. „Pe lângă faptul că este pus în pantă, apa trebuind să urce «dealul» pentru a se scurge, gaigărul este înfundat mai mereu. Se formează o baltă, adunându-se ţânţari, broaşte şi mizerie", spune locuitorul cartierului Grădişte.

A.V. are o întrebare pentru Liga Pensionarilor din Arad: „În afară de organizarea unor baluri, această asociaţie se mai ocupă cu altceva?".

L.T. este nemulţumit de lucrările efectuate de către firma care a reabilitat blocul 8A, de pe Calea „Aurel Vlaicu", de lângă Gara CFR. „Izolaţia acoperişului a cedat la prima ploaie mai adevărată, fiind inundaţi până la etajul 3", ne-a sesizat cititorul.

A.P. vrea să afle cine se ocupă de administrarea Cimitirului „Pomenirea". Acesta este în subordinea Gospodăriei Comunale Arad (telefon 0257/272660). **JA-D.L.**

DENUMIREA VALUTEI	BNR	BCR		BRD		Intesa Sanpaolo Bank		Banca Românească		Nextebank		Alpha Bank		Banca Comercială Feroviară		Casa de schimb LUXOR	
		C	V	C	V	C	V	C	V	C	V	C	V	C	V	C	V
Euro	4.41	4.34	4.48	4.36	4.51	4.36	4.44	4.38	4.44	4.38	4.46	4.34	4.48	4.37	4.46	4.38	4.41
Dolar SUA	3.27	3.18	3.34	3.22	3.36	3.23	3.31	3.24	3.30	3.22	3.33	3.18	3.36	3.21	3.34	3.24	3.28
Forint	0,0143	0,0137	0,0149	0,0134	0,0150	0,0135	0,0155	-	-	0,0137	0,0150	-	-	-	-	0,0142	0,0145
Gram aur	136.94																

Vremea

Vineri, 25 iulie

www.aradon.ro

17° LA ORA 6 — temperaturile se vor situa între 16 şi 17 grade. Vântul va sufla cu 9 km/h dinspre NE.

28° LA ORA 18 — temperaturile se vor situa între 27 şi 28 grade. Vântul va sufla cu 9 km/h dinspre NE.

Ziua precedentă

Arad	15 - 26	Umiditate:	65 %
Lipova	15 - 26	Presiune:	982,05 mb
Chişineu- Criş	15 - 26	Precipitaţii:	40 %
Săvârşin	14 - 25	Vânt:	8,05 km/h
Sebiş	14 - 25	Direcţie vânt:	VSV

Soarele

Răsare: 06:07
Apune: 21:15

Azi

Temperaturile se vor situa între 17 şi 28 grade. Vântul va sufla cu 9 km/h, dinspre NNV-NE.

FAZELE LUNII

27.07. 4.08. 10.08. 17.08.

VINERI	SÂMBĂTĂ	DUMINICĂ	LUNI
17° 28° mai mult senin	17° 30° parţial înnorat, seara averse	18° 30° izolat furtuni cu descărcări electrice	18° 27° câteva furtuni

Calendar

Biserica ortodoxă: Adormirea Sf. Ana, mama Preasfintei Născatoare de Dumnezeu; Sfintii Părinţi de la Sinodul al IV-lea Ecumenic; Sf. Cuv. Olimpiada şi Eupraxia (Post)
Biserica greco-catolică: Adormirea Sf. Ana, mama Maicii Domnului; Cuv. Olimpiada şi Eupraxia
Biserica romano-catolică: Ss. Iacob, ap.; Valentina, fc. m.; Cristofor, m.

Prognoză pentru trei zile

Temperaturile minime vor fi cuprinse între 17 şi 18 grade, iar cele maxime între 27 şi 30 grade.

Temp.minime: 17 - 18 °C
Temp.maxime: 27 - 28 °C.

JURNAL ARĂDEAN
B-dul Revoluţiei nr. 62, Arad
BRAT Auditat de BRAT
Reclamaţii difuzare: 0257/212.032

Director: Mircea Ţişcă (8427)
Secretariat: 0257.281802 (centrala), fax - 0257.212.012
Şef departament difuzare: Carmen Csordas
Marea publicitate: 0257.280904
Mica publicitate: 0257.210775; B-dul Revoluţiei, nr. 81
Tiparul executat la: Tipografia Inform Media Debrecen

Redactor şef: Adriana Barbu (8416) Responsabil de număr: Dan Lazăr
Secretar general de redacţie: Gabriela Groza (8423); Departamente: Eveniment: Simona Buţaru, Monica Ardelean (8405), Alin Gherasim (8417), Ioana Costaş (8414); Politic: Simion Todoca (8434); Economic: Andreea Pintea (8415); Cultură, Învăţământ: Vasile Filip (8421); Social: Diana Duţu (8413); Sport: Daniel Scridon (8424), Leo Sfâra (8422), Dan Lazăr (8406).
Tehnoredactare: Ghizela Şerban (8409), Munteanu Daniel (8411).
REDACŢIE: tel. 0257.281802 (centrala); fax 0257.212.012, 0257.228.592; e-mail:redactia.jurnalaradean@informmedia.ro, adevarul.dearad@informmedia.ro, publicitate.jurnalaradean@informmedia.ro, publicitate.adevarul@informmedia.ro

Curg licitaţiile pentru creşterea confortului termic

Nu se stă pe gânduri. Alte nouă blocuri din Arad, cu lucrările de reabilitare termică la licitaţie.

ARAD. După ce în urmă cu o zi Primăria Municipiului a dat startul primei licitaţii pentru lucrări de reabilitare termică la 7 blocuri, lucrări care beneficiază de finanţare nerambursabilă, acum a anunţat o nouă licitaţie.

Alte 9 blocuri îşi vor găsi constructor pentru lucrări care vor avea ca efect îmbunătăţirea confortului termic al locatarilor.

Blocurile incluse în acest lot sunt: I. C. Brătianu nr. 10 A; Bloc A, sc. A+B+C+D+E+F, Piaţa Gării; Bloc B1, Piaţa Gării; Bloc K 2-1, Calea Romanilor; Bloc D, str. Războieni; Bloc B, str. Războieni; Bloc N, sc A+B, Aleea Romanţa; Bloc B8, str. Dorului; Bloc Y13, sc A+B+C, Aleea Ulise.

Pe banii altora

Contractul are ca obiect: „Execuţia lucrărilor de reabilitare termică a blocurilor de locuinţe din Muncipiul Arad, conform proiectelor tehnice existente". Valoarea estimată a lucrărilor este de 6.223.592,92 lei fără TVA, la care se adaugă 9,8% din valoarea estimată a lucrărilor, respectiv suma de 609.559,20 lei cheltuieli diverse şi neprevăzute.

Ofertele sunt aşteptate până la data de 08.08.2014. Contractul se înscrie într-un proiect finanţat din fonduri comunitare în cadrul Programului Operaţional Regional.

Faţade, instalaţii

Printre lucrările de reabilitare comandate se regăsesc: izolarea termică a faţadelor; înlocuirea tâmplăriei exterioare existente cu tâmplarie termoizolantă; închiderea balcoanelor; termohidroizolarea acoperişului tip terasă, respectiv izolarea planşeului peste ultimul nivel la blocurile care au şarpantă cu învelitoare de ţiglă; izolarea termică a planşeului peste subsol şi a planşeului peste parter în dreptul intrării.

Totodată, se vor executa lucrări de reabilitare a sistemului de încălzire: refacerea instalaţiei de distribuţie a agentului termic pentru încălzire şi apă caldă manajeră din subsol.

JA – S.B.

Mai multe cereri

Municipalitatea are mai multe cereri de finanţare a reabilitării termice a blocurilor, semnate deja de ADR Vest.

...te nouă blocuri, la reabilitat FOTO: FAN

Chiriaşi pe vecie la ANL

Niciun chiriaş ANL din Arad nu vrea să cumpere locuinţa în care stă. Agenţia anunţa în mai că are zeci de cereri.

Chirie de invidiat la ANL FOTO: JA

ARAD. Acum, când termenul anunţat de ANL se apropie, am întrebat reprezentanţii Primăriei care este situaţia, la zi, a cererilor de cumpărare de apartamente. Oficial, acesta este ZERO! Ce-i drept, în ultima perioadă au mai venit chiriaşi ANL să se intereseze de posibilitatea de cumpărare, dar nicidecum nu s-au depus dosare cu actele necesare pentru cumpărare.

Potrivit ANL, din Arad se pot vinde 48 de apartamente ANL de pe strada Stamatiad, alte 48 pe Titulescu şi tot atâtea pe strada Gheorghe Ciuhandru. La Chişineu-Criş se pot vinde 20 de apartamente, situate pe strada Gării. Cine le vrea?

„La nivelul Primăriei s-au primit, în acest an, doar două solicitări de informare asupra preţului pe care îl vor plăti în caz de achiziţie a apartamentului. Acest tip de solicitări au fost primite în fiecare an, însă niciodată nu s-a vândut vreun apartament. Nu sunt cereri ferme de achiziţie. Sunt mai mult solicitări de principiu, pentru a primi informaţii exacte", ne spune Corina Drăghici, purtătorul de cuvânt al Primăriei.

Chirie de invidiat

Preţurile, deşi nu chiar „sociale", sunt destul de mici. Pentru exemplificare, vă putem informa că un apartament cu două camere, dar foarte spaţios, de pe Titulescu, cu circa 105 metri pătraţi, poate fi achiziţionat la preţul de până la 33.000 euro. Un credit imobiliar pentru această sumă ar putea însemna o rată lunară de mai multe sute de euro. Pe de altă parte, chiria, în acelaşi bloc, este de circa 200 lei pe lună la un apartament cu o cameră şi de circa 270-280 lei lunar (deci puţin peste 60 de euro) pentru o locuinţă cu două camere. Este vorba despre chiria plătită de cei care au depăşit vârsta de 35 de ani. Pentru că tinerii plătesc mult mai puţin!

Chiriile la cele mai noi blocuri ANL din Arad, construite la ieşirea din oraş spre Vladimirescu, pe Voinicilor, sunt mai mari. Dar nici ele nu depăşesc o eventuală rată la bancă. Potrivit informaţiilor furnizate de Corina Drăghici, un apartament cu o cameră este închiriat (celor peste 35 de ani) cu circa 350 lei lunar. Iar unul cu două camere - cu 450-490 lei, în funcţie de spaţiu.

SIMONA BUTARU
simona.butaru@informmedia.ro

Speranţe deşarte

O locuinţă ANL se menţine, astfel, un vis, al tinerilor din Arad. La Primărie sunt peste 750 de cereri dar cu şanse infime de materializare, cereri depuse de tineri cu vârsta de până la 35 de ani care speră la o locuinţă de stat în chirie.

Legea a fost modificată

Un act normativ a fost aprobat miercuri de Guvern, prin care se creează cadrul legal pentru vânzarea cu plata în rate lunare a locuinţelor construite prin programul „Locuinţe pentru tineri, destinate închirierii", implementat de Agenţia Naţională pentru Locuinţe (ANL). Potrivit unui comunicat al Ministerului Dezvoltării Regionale, reglementările cuprinse de ordonanţă stabilesc că, pentru plata în rate, avansul să fie cel puţin 15% din valoarea de vânzare, iar dobânda să fie constituită din dobânda de referinţă a BNR, la care se adaugă două puncte procentuale. Până acum, era solicitată întreaga sumă la încheierea contractului de vânzare-cumpărare.

Sculptorul Marii Uniri se revoltă pe minister

ARAD. Ce se mai arată în scrisoare? Că „în dialogul cu Ministerul Culturii suntem la faza «Eu, Tarzan» - «Tu, Jane», adică în preistoria comunicării", că pentru a-i convinge că monumentul există deja a remis fotografii elocvente de luni bune, sau că îi invită pe cei din minister să pipăie lucrarea.

Care este motivul pentru care sculptura nu a ajuns la timp? Artistul spune că de vină sunt blocajele care au provocat întârzieri, blocaje cauzate de oprirea repetată a finanţării. Codre nu vorbeşte de costul transportului, cine îl va plăti sau care e situaţia actuală a finanţării, ci doar precizează că avocaţii săi vor declanşa procesele de calomnie şi de denigrare în justiţie şi se întreabă cine nu vrea Monumentul Unirii la Arad.

„Şi, atunci, ajung să mă întreb dacă nu sunt eu cumva nebunul care luptă să realizeze Monumentul Fundamental al unei ţări care nu mai există?!", se regăseşte la finalul scrisorii scultorului Florin Codre.

Rămâne de văzut pentru arădeni când va ajunge monumentul la Arad şi dacă oraşul va fi nevoit să suporte costuri noi legate de această sculptură. Cine sunt vinovaţii întârzierilor, vom afla probabil cândva.

JA- A.B.

Au ajuns primele două microbuze şcolare

ARAD. Primele 100 de microbuze şcolare achiziţionate de Guvern pentru transportul elevilor din mediul rural au fost distribuite miercuri. Premierul Victor Ponta şi vicepremierul Liviu Dragnea au înmânat cheile primelor microbuze şcolare, în curtea Guvernului. La eveniment au participat şi Liviu Burtă, primarul comunei Dieci, şi Ioan Vodicean, primarul din Săvârşin.

În total, în judeţul Arad vor ajunge 23 de microbuze. În prima fază, sunt incluse localităţile Archiş, Bârzava, Beliu, Dieci, Fântânele, Ghioroc, Grăniceri, Hălmăgel, Livada, Săvârşin, Şepreuş, Tauţ, Vârfurile şi Vinga. În etapa a doua, alte 9 microbuze vor ajunge în Apateu, Conop, Gurahonţ, Hălmagiu, Hăşmaş.

Microbuzele au o capacitate de 16+1 locuri şi costă, fiecare, 26.933 de Euro cu TVA. Vehiculele vor fi dotate cu cronotahograf digital cu limitare electronică de viteză la 90 km/oră.

„Este o investiţie importantă pe care Guvernul Ponta o realizează, aşteptată în toată ţara. Am urmărit personal ca solicitările administraţiilor locale din judeţul Arad să fie onorate, fără să ţinem cont în niciun fel de criteriul politic. Trebuie să înţelegem că aici este vorba despre interesul elevilor, care este foarte important pentru noi", a spus deputatul Dorel Căprar, preşedintele PSD Arad.

„Am fost personal la Bucureşti. Mă bucur că am primit acest sprijin din partea Guvernului Ponta şi putem să rezolvăm o problemă importantă a părinţilor şi copiilor din comună. Sunt microbuze moderne, care asigură elevilor un transport sigur şi confortabil spre şcoală. La Dieci, microbuzul va face aproximativ 90 km în fiecare zi. Din păcate, unul dintre drumurile pe care va circula, între Dieci şi Revetiş, este neasfaltat, fapt care va afecta starea tehnică a vehiculului. Sperăm ca autorităţile în drept să intervină pentru a asfalta acest drum", a spus primarul comunei Dieci, Liviu Burtă.

JA – S.B.

Au anunţat venirea microbuzelor

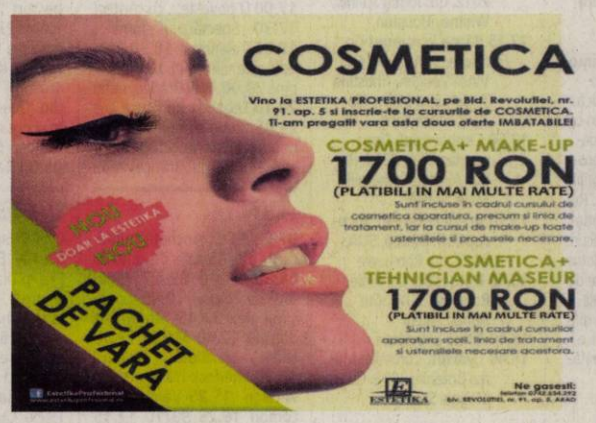

S.C. TEHNODOMUS S.A., ARAD,
Str. Petru Rares Nr. 28
ANGAJEAZĂ
• PAZNICI
• MUNCITORI NECALIFICATI
C.V. se vor timite
pe fax: 0257-276-445
sau e-mail: office@tehnodomus.ro
sau la sediul firmei din Arad,
Str. Petru Rareş Nr. 28 (Cartier Grădişte)
(58344R)

POLARIS M HOLDING

COMUNICAT

PRIMĂRIA MUNICIPIULUI ARAD împreună cu S.C. Polaris M Holding S.R.L. anunţă începerea acţiunii de dezinsecţie, pe raza municipiului Arad, care va fi executată cu substanţe omologate de către Ministerul Sănătăţii.
Substanţele nu afectează oamenii şi animalele şi are efect strict asupra ţânţarilor.
Întrucât lucrările pot fi executate numai în condiţii meteo favorabile, S.C. Polaris M Holding S.R.L. anunţă că această operaţiune va fi demarată în data de 24.07.2014. Dacă starea vremii o va impune, acţiunea se va putea prelungi până în data de 31.07.2014.
Tratamentele vor fi efectuate cu ajutorul aviaţiei utilitare.
(7532 - H 580184) CONDUCEREA

Terapia prin Rezonanţă Magnetică MBST
Recomandată pentru tratamentul:
Osteoporozei şi Artrozelor
•coloana vertebrală, articulaţia şoldului, genunchiului, umărului,etc
Arad: 0257 - 213 888
www.laurusmedical.ro
LaurusMedical clinics

(146520)

Integramistul microbist

Suporter al UTA-ei, Traian Sbârcea e bucuros că a câştigat, dar mai ales că Botiş i-a adus noroc.

Traian Sbârcea, premiat de Jurnal arădean FOTO: D.D.

ARAD. Traian Sbârcea din satul Țărmure, comuna Hălmagiu, a fost premiat, ieri, de Jurnal arădean pentru câștigarea concursului „Cuvinte norocoase!". Integramist convins, Traian Sbârcea ne-a spus că participă de vreo trei ani la concursul nostru, dar e pentru prima dată când a câștigat. Bucuria sa este cu atât mai mare că cât - a ținut să ne mărturisească norocosul - plicul câștigător a fost extras de către preferatul său, fotbalsitul Sorin Botiș. „Mi-a părut bine că m-a extras chiar Botiș, că sunt suporterul lui. Când am văzut că am câștigat, primul gând mi-a fost la UTA, că sunt un mare fan al echipei" - povestește integramistul norocos. Deși la „Cuvinte norocoase!" a câștigat în premieră, Traian Sbârcea a mai fost premiat în cinci rânduri de Jurnal arădean, la concursul „Premiile de fidelitate". E un vechi abonat al ziarului nostru pe care îl citește de la prima la ultima pagină. Cu o „pauză" la pagina 4, unde sunt integramele.

Pasiunea sa pentru dezlegarea cuvintelor încrucișate din Jurnal arădean a fost răsplătită cu un aparat de cafea. Norocosul spune că, cel mai probabil, îi va dărui premiul surorii sale pentru că „la noi în casă nu se bea cafea". Dar din dar se face. Bucurie din bucurie să fie! **JA-D.D.**

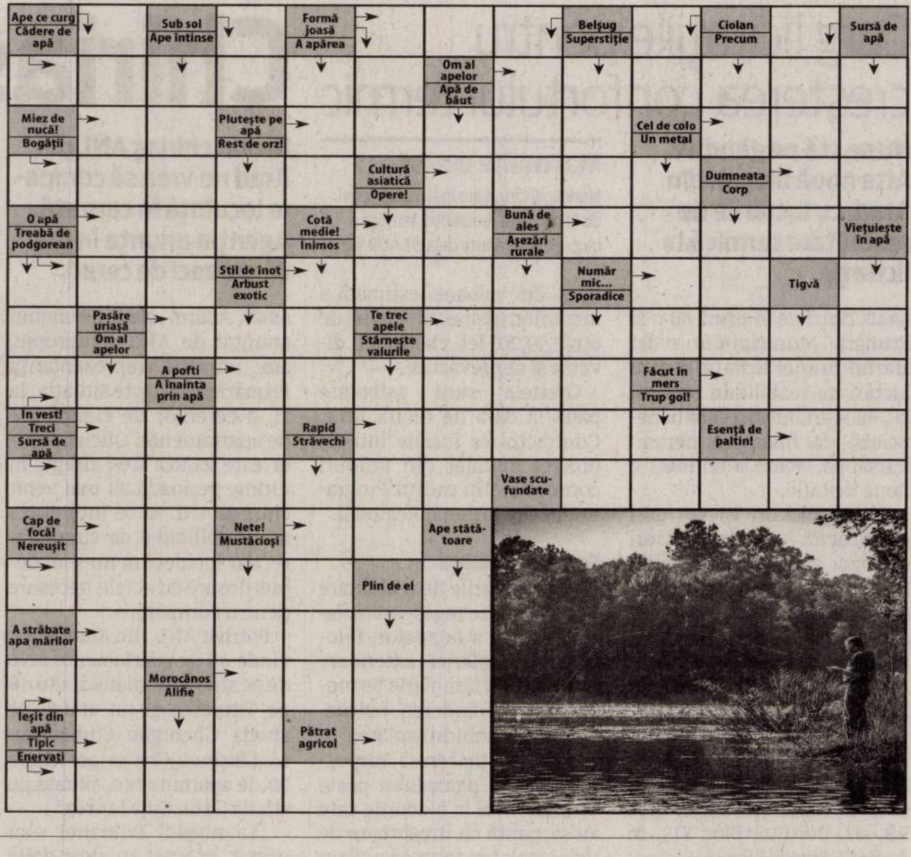

Traian Igaș FOTO: JA

Inspecţiile fiscale nu produc lichidităţi

Traian Igaş susţine că încasările ANAF pe primele şase luni sunt cu 2,4 miliarde lei sub cât a programat Guvernul.

ARAD. Senatorul Constantin Traian Igaș consideră că verificările și controalele excesive comandate de Guvernul Ponta nu aduc bani la bugetul de stat. „După rușinea prin care a trecut săptămâna trecută când a fost prins - atât dânsul, cât și ministrul Finanțelor - cu minciuna privind posibilitatea de a reduce CAS, ieri (miercuri-n.r.) a încercat să ne ducă cu zăhărelul prezentându-ne niște evoluții trunchiate. Încasările ANAF pe primele șase luni sunt cu 2,4 miliarde lei sub cât a programat Guvernul cu toate că numărul inspecțiilor fiscale a crescut și la fel și taxele și impozitele" - susține Traian Igaș. Senatorul arădean spune că, în condițiile în care firmele au probleme reale de lichidități, colectarea nu poate fi mai bună. „Poți, ca stat, să îi asuprești cât vrei cu inspecții fiscale dar dacă nu îi ajuți prin politici fiscale și nu le creezi un mediu economic propice dezvoltării, nu vei reuși să crești economia".

Problema - crede Traian Igaș - este că vine rectificarea bugetară și aceasta, cu siguranță, va fi una negativă. „Trag un semnal de alarmă tuturor colegilor care reprezentăm cetățenii județului Arad că trebuie să ne luptăm pentru ca județul nostru să nu mai sufere și la această rectificare, cu atât mai mult cu cât contribuim chiar și de 20 de ori mai mult decât alte județe. Acest Guvern vine mereu și promite vrute și nevrute dar întoarce spatele și chiar fuge, dacă este cazul, când simte că este prins cu minciuna!" - conchide senatorul Constantin Traian Igaș. **JA-D.D.**

Soluţia integramei din numărul precedent

N ■ H ■ FOC ■ T ■ O ■ RETINA ■ ADORMI ■ SCLEROTICA ■ N ■ OU ■ AT ■ RA ■ IRIS ■ FERESTRE ■ IN ■ NEV ■ DOI ■ SRV OT ■ RIMEL ■ ATENTI ■ MIDI ■ DAC ■ AO ■ NV TERGAL ■ ULUIT ■ CANARV AGREATI ■ U ■ TREZI ■ CB ■ ICIV ALV IDE ■ ELENA ■ R ■ TAU ■ DO ■ LACRIMI

ARAD ONLINE
www.aradon.ro

Programe TV vineri, 25 iulie

TVR 1
06.00 **Zestrea românilor**
06.30 **Legendele palatului: Luna îmbrăţişează Soarele.** (serial, Coreea de Sud, 2012)
07.50 **Zon@**
08.00 **Telejurnal matinal.** Sport, Meteo
09.00 **Armăsarul sălbatic.** (animatie, Australia, 1998)
09.30 **Viaţa dublă a lui Eddie McDowd.** (serial, Canada-SUA, 1999)
10.00 **Nimic prea bun pentru un cowboy**
10.50 **Pe scurt despre orice**
11.30 **Politică şi delicateţuri**
12.30 **Lumea şi noi**
13.00 **Beneficiar România**
13.30 **M.A.I.** aproape de tine.
14.00 **Telejurnal.** Sport, Meteo
15.00 **Teleshopping**
15.30 **Oameni ca noi**
16.00 **Documentar TVR1**
16.50 **Legendele palatului**
18.10 **Calătorie printre gusturi**
18.45 **Nimic prea bun pentru un cowboy**
20.00 **Telejurnal.** Meteo
21.10 **Muzici şi tradiţii în Cişmigiu**
23.10 **Cartea dragostei.** (Dramă, SUA, 2004) Regia Alan Brown Cu: Simon Baker, Frances O'Connor, Gregory Smith Încântătoarea Elaine şi soţul ei, David, fac cunoştinţă cu un tânăr de 15 ani cu care ajung să se împrietenească. Acesta începe să se simtă tot mai atras de frumoasa femeie şi totul culmină cu o noapte de dragoste, iar mărturisirea infidelităţii va atrage după sine distrugerea căsniciei celor doi.
00.45 **Prin Ţara Zânelor.** (redifuzare)
01.15 **Zestrea românilor.** (r)
01.40 **Calătorie printre gusturi.** (r)

PRO TV
07.00 **Ştirile PROTV.** Ce se întâmplă, doctore?
10.05 **Tânăr si nelinistit.** (r)
11.00 **Suspect de crima.** (r)
13.00 **Stirile PROTV**
14.00 **Tanar si nelinistit**
14.30 **Maestrii iluzionismului**
15.00 **Film artistic: De la tine pentru mine.** SUA, 2003. Cu: Kelly Clarkson. Gen: comedie. Povestea a doi idoli americani.Cei mai populari câstigători ai show ului "American Idol", JustinGuarini si Kelly Clarkson îsi fac debutul cinematografic în această comedie energică ce se desfăsoară în Miami chiar în timpul vacantei de primăvară – atunci când muzica, dansul si distractia pe plajă nu se opresc niciodată.
17.00 **Stirile PROTV**
17.30 **La Maruta (best of)**
19.00 **Ştirile PROTV.** Sport. Vremea
20.30 **Detectivul Alex Cross.** Productie: SUA, 2012 Regia: Rob Cohen- Cu: Tyler Perry, Edward Burns, Matthew Fox, Jean reno, Carmen Ejogo, Rachel Nichols. Gen: actiune
22.30 **Film artistic: Inca un film despre adolescenti?** Titlu original: Not Another Teen Movie. Regie: Joel Gallen. Producţie: SUA 2001. Cu: Chyler Leigh, Chris Evans, Jaime Pressly, Eric Christian Olsen, Mia Kirshner, Deon Richmond. Gen: comedie
00.30 **Film artistic: Detectivul Alex Cross.** (r)
02.15 **Film artistic: Inca un film despre adolescenti?** (r)
04.00 **Apropo Tv.** (r)
05.00 **La Maruta.** (r)

ANTENA 1
06.00 **Observator**
08.00 **Neatza cu Răzvan şi Dani**
10.00 **Teleshopping**
10.20 **În gura presei cu Mircea Badea**
11.15 **FamiliaDa.** (r)
11.50 **Mireasă pentru fiul meu**
13.00 **Observator**
14.00 **Mireasă pentru fiul meu**
16.00 **Observator**
17.00 **Acces direct cu Simona Gherghe.** Este o emisiune axată pe actualitatea de zi cu zi, în care „vedetele" sunt oamenii obişnuiţi, cu problemele, bucuriile, grijile lor ieşite din comun. Reporterii aduc în atenţia telespectatorilor precum şi a publicului din platou cazuri impresionante de viaţă, subiecte sociale dar şi ştiri mondene din actualitatea fierbinte a vedetelor şi personalităţilor autohtone.
19.00 **Observator**
20.00 **Observator special.** cu Octavia Geamanu
20.30 **Vedete la apa.** (sezon nou)
23.30 **Casa de vis.** thriller, SUA, 2011. Will Atenton este un editor de carte care îşi lasă slujba din New York pentru a se muta împreună cu soţia sa, Libby (Rachel Weisz) şi cu cele două fetiţe ale sale într-un orăşel izolat din New England. Dar nici nu apucă să se instaleze bine în noua lor viaţă, cînd descoperă îngroziţi că noul lor cămin a fost scena crimei pentru o mamă şi copiii ei. Întregul oraş e convins că vinovat e soţul care le-a supravieţuit.
01.30 **Te pui cu blondele ?** (reluare)
03.30 **Observator special.** (r)
04.00 **Acces direct.** (r)

HBO
06.00 **Cvartet.** Comedie, Marea Britanie, 2012. Cu: Maggie Smith
07.40 **Star Trek - În Întuneric.** Star Trek into Darkness. SF, SUA, 2013. Cu: Chris Pine
09.50 **Pe platourile de filmare**
10.20 **Sparkle.** Dramă, SUA, 2012. Cu: Jordin Sparks, Whitney Houston
12.15 **Păzea la minge!** Comedie, SUA, 2004. Cu: Vince Vaughn, Christine Taylor, Ben Stiller, Rip Torn, Justin Long
13.50 **Cimpanzeul.** Documentar, SUA, 2012. Regia: Alastair Fothergill, Mark Linfield
15.10 **Drew Peterson: Incoruptibil.** Dramă, SUA, 2012. Cu: Rob Lowe
16.40 **Domestic.** Comedie, România, 2012. Cu: Adrian Titieni
18.10 **Filme şi vedete**
18.40 **Cvartet.** Comedie, Marea Britanie, 2012. Cu: Maggie Smith
20.20 **Conspiraţia.** Thriller, Marea Britanie, 2013. Cu: Eric Bana, Rebecca Hall, Ciarán Hinds, Riz Ahmed
22.00 **True Blood.** - VII, Ep. 5 Dramă, SUA, 2014.
23.05 **Aici şi acum.** Dramă, SUA, 2013. Cu: Miles Teller, Shailene Woodley, Brie Larson
00.40 **Apariţia.** Horror, SUA, 2012. Cu: Ashley Greene, Sebastian Stan, Tom Felton, Julianna Guill, Luke Pasqualino
02.00 **Puterea banilor.** Dramă, Franţa, 2012. Cu: Gad Elmaleh, Gabriel Byrne, Natacha Régnier
03.55 **Conspiraţia.** Thriller, Marea Britanie, 2013. Cu: Eric Bana, Rebecca Hall, Ciarán Hinds, Riz Ahmed, Anne-Marie Duff
05.30 **Filme şi vedete**

TVR 2
09.05 Pe valea Loarei **10.00** Kile te omoară cu zile **10.10** Jurnal de front **11.10** Rezistenţa prin cultură **12.00** Mistere şi conspiraţii **13.00** Concertele Festivalului G. Enescu **14.00** Tehnologiile viitorului **15.00** Viaţa cu Derek **15.25** Viaţa cu Derek **15.50** 5 minute de istorie **16.00** Carabinierii **17.00** O poveste... cu cântec! **17.30** Spectacolul lumii... **18.00** Telejurnal **18.30** Tehnologiile viitorului **19.00** Filipine **20.00** Anul Brâncoveanu **20.10** Legenda lui Bruce Lee **21.45** Poate nu ştiai **21.50** 5 minute de istorie **22.00** Ora de ştiri **23.00** Anul Brâncoveanu

AXN
07.00 NCIS: Anchetă militară **07.55** Mesaje de dincolo **08.50** 90210 **09.45** Vânătorii de comori **10.45** Comisarul Rex **11.45** Mesaje de dincolo **12.40** Merlin **13.35** NCIS: Anchetă militară **14.30** Sherlock Holmes şi Dr. Watson **15.25** Vânătorii de comori **16.25** 90210 **17.15** Merlin **18.10** NCIS: Anchetă militară **19.05** Comisarul Rex **20.05** Sherlock Holmes şi Dr. Watson **21.00** Beauty And The Beast **22.00** Băieţi răi 2 **00.50** CSI: New York–Criminaliştii **01.45** Beauty And The Beast **02.30** Comisarul Rex

ANTENA 3
6.00 Ştirile dimineţii **10.00** Previziunile zilei **11.00** Se întâmplă în România cu Maria Coman **13.00** Se întâmplă în România **14.00** Ştiri **15.00** Esenţial cu Alina Petrescu **17.00** 100 de minute cu Alessandra Stoicescu **18.45** La ordinea zilei **20.30** Subiectiv **22.00** Ştiri **23.00** In Premiera, redifuzare **01.00** Ştiri **1.10** La ordinea zilei, reluare **2.00** Ştiri **2.10** La ordinea zilei, reluare **3.00** Ştiri **3.10** 100 de minute, reluare **4.00** Ştiri **4.10** 100 de minute, reluare **4.30** Subiectiv, reluare **5.10** Subiectiv, reluare

PRIMA TV
07.00 Gleason **09.00** Walker, poliţist texan **10.30** T3CH IN 3 **11.00** Râzi şi câştigi **11.30** Trăsniţii **12.30** Regina cumpărăturilor **14.00** Trăsniţii din Queens **15.00** Unchiul Ponder **17.00** Walker, poliţist texan **18.00** Ştirile Prima TV **19.00** Râzi şi câştigi **19.30** Trăsniţii (s) **20.00** Cireasa de pe tort **21.00** Căsătorie din Prima **23.00** Haos (serial de acţiune, SUA, 2011) **00.00** O familie de poliţişti (s) **01.00** Trăsniţii (s) **01.30** Trăsniţii din Queens (s) **02.30** Ştirile Prima TV **03.00** Unchiul Ponder (dramă, SUA, 2001) **05.00** Danni Lowinski (serial)

CINEMAX
07:00 Englezoaica şi ducele **09.10** Experimente **10.45** Eka şi Natia, adolescente în Georgia **12.30** Rock pentru totdeauna **14.35** Arest preventiv **16.00** Evadarea **17.45** Experimente **19.15** Cazul Dominici **21.00** Copiii tatălui **22.50** Hardcore Dramă, SUA, 1979. Cu: George C. Scott, Peter Boyle **00.35** Cei şapte nevinovaţi Dramă, Japonia, 2005. Cu: Dankan, Ikkei Watanabe **02.25** O familie spirituală Comedie, Islanda, 2010 **03.45** Copiii tatălui SF, SUA, 2006 **05.30** Cu inima deschisă Dramă, Franţa, 2012

B1
08.55 Business B1 la zi **09.00** ŞTIRILE DIMINEŢII **09.55** Business B1 la zi **10.00** ŞTIRILE DIMINEŢII (d) **11.00** EVENIMENTUL ZILEI (d) **12.00** Ştirile B1 (d) **13.00** TALK B1 (d) **14.00** ROMÂNIA, ACUM **15.00** Ştirile B1 (d) **16.00** TALK B1 (d) **17.00** ROMÂNIA, ACUM **18.00** Ştirile B1 (d) **19.00** AKTUALITATEA B1 (d) **20.00** BUTONUL DE PANICĂ (d) **21.30** ACTUALITATEA ROMÂNEASCĂ (d) **23.00** LUMEA LUI BANCIU (d) **01.00** Actualitatea românească (r) **02.10** Butonul de panică (r)

ACASĂ
07.00 Minciuna **08.00** Rosa diamante **09.00** Teleshopping **09.30** Clona **10.30** Teleshopping **10.45** Sot de inchiriat **11.45** Pentru ca te iubesc **12.45** Teleshopping **13.00** Spune-mi ca esti a mea **14.30** Divertisment: Bucataria iadului, **15.30** Minciuna **16.30** Rosa diamante **17.30** Clona Productie **18.30** Sot de inchiriat Productie **19.30** Pentru ca te iubesc **20.30** Spune-mi ca esti a mea **22.00** Legaturi riscante **23.00** Casa de alaturi **00.00** Lara **02.00** Doctorul casei **02.45** Casa de alaturi **03.30** Lara **05.15** Legaturi riscante

PRO CINEMA
08:30 Acasa in bucatarie **09.30** Doamne de poveste **10.30** Batman **11.00** Batman **11.30** Acasa in bucatarie **12.30** La Maruta **14.00** Prietenii tăi **15.00** Hellcats, episodul 3 **16.00** Prietenii tă**17.00** La Bloc**18.00** Prietenii tai**19.00** Hellcats **20.00** Destin in prelungiri **22.30** Serviciul Roman de Comedie **00.00** Talhotblond: O tragedie pe internet **01.30** In mintea criminalului **02.15** Nikita Cu: Maggie Q, Shane West, Lyndsy Fonseca Gen: actiune **04.15** In mintea criminalului **05.00** Nikita **05.45** Cine A.M.

DIVA
06.00 Anatomia lui Grey **07.00** Cu sânge rece **08.00** Soţii de militari **09.00** Neveste disperate **10.00** Camerista din Manhattan **11.00** Cu sânge rece **12.00** Vedete în devenire **15.00** Neveste disperate **16.00** Camerista din Manhattan **17.00** Cu sânge rece **18.00** Soţii de militari **19.00** Anatomia lui Grey **20.00** Cu sânge rece **21.00** Capcană pentru părinţi – Comedy, SUA, 1998 **23.00** Răzbunarea dădacei – Thriller, Canada 2012 s **01.00** Cu sânge rece **02.00** Camerista din Manhattan

ANTENA STARS
06.30 Star magazine **08.3**[illegible] Star news **09.00** STAR MATINAL (cu Rocsana Marcu si Razvan Botezatu) **12.00** STAR MAGAZINE **14.00** NECENZURAT (cu Adriana Bahmuteanu) **16.00** STAR MAGAZINE **17.00** Agentul Vip **18.30** STAR NEWS **19.00** RAI DA' BUNI (cu Mihai Morar) **21.00** STAR NEWS (cu Andra Trandas) **21.30** AGENTUL VIP (cu Cristian Brancu) **23.45** STAR NEWS (cu Andra Trandas) **00.00** Răi da' buni (reluare) **02.00** Star Magazine (reluare) **02.45** Agentul Vip reluare) **04.45** Necenzurat (reluare)

RTL KLUB
06.30 Top Shop **07.00** Desene animate **08.35** Ştiri **09.08** În fiecare dimineaţă! **13.50** Focus **14.25** Budapesta, zi şi noapte (rel.) **15.40** Glee (s) **16.45** Moştenirea (s) **17.50** Mentalistul (s) **20.00** Focus **20.30** Budapesta, zi şi noapte (s) **21.50** Între prieteni (s) **22.25** CSI (s) **23.25** CSI: Miami (s) **00.25** Ştiri **01.00** Reflector **01.15** V (s) **02.20** Aventurier

REDACŢIA NU ÎŞI ASUMĂ RESPONSABILITATEA PENTRU EVENTUALELE SCHIMBĂRI

UNIVERSAL
06.00 Fotbal Shaolin – Action 2001 **08.00** Să bricolăm în familie **08.30** Să bricolăm în familie **09.00** CSI: Miami **10.00** Castle **12.00** Să bricolăm în familie **12.30** Să bricolăm în familie **13.00** Arcaşul **14.00** CSI: Miami **15.00** O fată minunată – Romantic Drama, USA 1999 **17.00** Să bricolăm în familie **17.30** Să bricolăm în familie **18.00** CSI: Miami **19.00** Castle **20.00** Arcaşul **21.00** CSI: Miami **22.00** CSI: Miami **23.00** CSI: Miami **00.00** CSI: Miami **01.00** CSI: Miami **02.00** Arcaşul **03.00** Dexter

„Trup şi suflet cu JA!”

Ataşamentul faţă de ziar se datorează, în primul rând, articolelor publicate de Jurnal arădean.

Înmânarea „premiilor de fidelitate”, o bucurie ce se vrea repetată cât mai des FOTO: D.D.

ARAD. Coincidenţe fericite pentru (cel puţin) doi dintre câştigătorii concursului „Premiile de fidelitate JA” din luna iulie. Arădeanul Silviu Filimon explică: „Exact în ziua de 21 iulie, când a avut loc tragerea la sorţi a câştigătorilor, am devenit bunic! Aşa că premiul pe care mi l-aţi oferit o să i-l fac cadou nepoţelei mele, Adela-Maria” - spune, bucuros, proaspătul bunic. Tot cu bucurie, Teodor Mladin din Sântana ne-a informat că este pentru a şaptea oară când câştigă la „Premiile de fidelitate”, numele său fiind al şaptelea extras! Desigur, priveşte cu optimism înainte, aşteptând să câştige şi pentru a opta oară...

La polul opus, Silvia Copil a câştigat pentru prima oară la „Fidelitate”. „Am fost foarte surprinsă când mi-am văzut numele pe lista câştigătorilor pentru că eu niciodată nu am câştigat nimic” - mărturiseşte, emoţionată, arădeanca. Bucuria ei e cu atât mai mare cu cât vineri merge în staţiunea Govora, la tratament, iar premiul de 150 de lei îi va întregi bugetul de vacanţă.

Abonat fidel, cu vechi „state de plată” la ziar, domnul Nicolae Matiuţ din Sebiş se consideră un „cititor veteran” al Jurnalului arădean. „În fiecare seară citesc ziarul dumneavoastră. Nu mă pot culca până nu-l citesc. Aprind veioza şi citesc Jurnal arădean. Sunt trup şi suflet cu acest ziar!” - spune fidelul norocos. Declaraţia sa nu poate decât să ne onoreze.

DIANA DUŢU
diana.dutu@informmedia.ro

Ce fac cu banii?

Petru Vaşar din Covăsânţ va dărui „premiul de fidelitate” celor doi nepoţi ai săi. Ioan-Nicolae Bugariu din Chesinţ va împărţi banii copiilor lui. Teodor Mladin îi va folosi în familie, sub administrarea directă a soţiei, căci „ea e şefa”. Cristian Ovidiu Herman din Semlac îi va da premiul tatălui său, titularul de drept al câştigului. Nicolae Matiuţ va direcţiona premiul către nepotul său, elev în clasa a zecea, „care învaţă foarte bine”, deci merită recompensa din plin!

Bursa locurilor de muncă

ARAD. Începând de luni, 28 iulie, timp de patru zile, sediul Agenţiei Judeţene pentru Ocuparea Forţei de Muncă Arad (strada Călugăreni nr.1A) găzduieşte Bursa locurilor de muncă. Evenimentul este organizat de AJOFM Arad împreună cu echipa de management SC Interlegal SRL, Analytika International si Primăria Arad, în cadrul proiectului „Cercetarea şi prognozarea pieţei muncii din vestul României. Evidenţierea şomajului neînregistrat din judeţul Arad”.

Bursa locurilor de muncă este deschisă între orele 9.00-17.00 până joi, 31 iulie. Sunt aşteptaţi toţi arădenii - cu sau fără studii - care vor să-şi găsească un loc de muncă. Printre angajatorii care vin cu oferte în cadrul Bursei, se numără: Artex SCM, Contitech Thermopol, Takata, Finprom, Systronic, Porta KMI Romania, Amatex SRL, ICIM, Leoni, Lazăr&Sohne, Webasto Romania, Trankwalder, Promedica 24, Media Soft, Transcondor, Webasto Romania, Barnett McCall Recruitment, Rosko Textile, Textile Medicale, Panduit European Solutions, Romania Hypermarche etc. „În cadrul bursei se oferă servicii specifice SPO- informare, consiliere şi orientare în carieră prin aplicarea testului Holland, mediere în găsirea unui loc de muncă” - precizează Mihaela Jude, purtător de cuvânt al AJOFM Arad. **JA-D.D.**

Guţu pleacă, vine Ţiţirigă

Cătălin Ţiţirigă FOTO: JA

ARAD. Remus Guţu şi-a pierdut funcţia de preşedinte al PPDD Arad. Cum s-a întâmplat asta? Potrivit unui comunicat remis, conducerea centrală a Partidului Poporului Dan Diaconescu (PPDD) a decis demiterea lui Remus Guţu din funcţia de preşedinte al filialei arădene a partidului şi numirea lui Cătălin Ţiţirigă preşedinte interimar.

„Remus Guţu rămâne un membru marcant al filialei noastre, care a avut cele mai bune rezultate din ţară la ultimele rânduri de alegeri. S-a decis înlocuirea acestuia din motive personale”, a fost declaraţia dată de Cătălin Ţiţirigă, cel care i-a luat locul lui Guţu la conducerea filialei locale.

Cătălin Ţiţirigă, viceprimarul municipiului, mai spune că poziţia lui Remus Guţu, cea de vicepreşedinte a Consiliului Judeţean Arad, nu este ameninţată. Cu toate acestea, postul este râvnit de liberalii care s-au înfrăţit cu cei din PDL, aşa că la acest subiect s-ar putea să revenim. **JA-A.B.**

Căprar: „Parlamentul va vota din nou reducerea CAS”

ARAD. Deputatul Dorel Căprar, preşedintele PSD Arad, a subliniat joi că legislativul va vota din nou reducerea CAS.

„Reducerea CAS este una dintre măsurile de relaxare fiscală cel mai des solicitate de către mediul economic. Guvernul Ponta este cel care trebuie să îşi asume responsabilitatea pentru această măsură şi să găsească sursele bugetare necesare. Cred că gestul preşedintelui Băsescu are o semnificaţie politică prin care se doreşte întârzierea unei decizii a Guvernului care va fi apreciată pozitiv de români, în anul electoral. Vrem să îi asigurăm pe toţi cei care aşteaptă această măsură că Parlamentul va vota, din nou, reducerea CAS, care vine în sprijinul agenţilor economici şi stimulează crearea de noi locuri de muncă. De altfel, Guvernul a prezentat foarte clar contextul economic şi măsurile care îi va permite să susţină această măsură nu doar în acest an, ci şi în anii viitori”, a spus deputatul. **JA-S.B.**

„Iohannis va fi candidatul dreptei”

Gheorghe Falcă a prezentat ultimele retuşuri până la unirea liberalillor cu democrat-liberalii şi ce va urma după 5 august.

A prezentat următorii paşi ai Alianţei Creştin-Liberale FOTO: JA

ARAD. Preşedintele PDL Arad, Gheorghe Falcă, a declarat joi, în cadrul unei conferinţe de presă, că, în opinia sa, viitorul candidat al Alianţei Creştin-Liberale (PDL+PNL) va fi Klaus Iohannis.

„Sunt sigur că după 6 august, domnul Iohannis va fi candiatul Alianţei pentru alegerile prezidenţiale”, a declarat Falcă, motivând afirmaţia sa surpinzătoare (Iohannis provine totuşi din rândurile PNL, candidatul PDL fiind Cătălin Predoiu) cu faptul că „Iohannis stă mai bine în sondaje, nu pot să nu văd acest lucru”. Pe acest subiect, preşedintele PDL Arad a mai declarat că „întotdeauna l-am susţinut pe domnul Predoiu dar, văzând cercetările de până acum, cred că Iohannis va fi candidatul Alianţei”. Pe acest subiect, Falcă a mai precizat doar faptul că nu aspiră la o funcţie de conducere în noua alianţă.

Conferinţa de presă susţinută de Gheorghe Falcă viza prezentarea paşilor care vor urma până la desemnarea candidatului Alianţei Creştin-Liberale, eveniment ce va avea loc pe 5 august. Până atunci, potrivit edilului de Arad, partidele de dreapta vor trece prin fuziuni. Sâmbătă, la ora 11.00, va avea loc Convenţia PDL pentru fuziunea prin absorbţie cu FC iar imediat după, la 12.00, va avea loc Convenţia comună PDL-PNL, la care se va aproba constituirea alianţei electorale dintre cele două partide.

Tot sâmbătă, dar ulterior celor două evenimente, se va desfăşura primul congres comun al PDL şi PNL. De la Arad vor participa la toate aceste evenimente din Capitală 62 de delegaţi (36 de la PDL, 20 de la PNL şi şase de la FC).

Cu dorinţele realizate

Cât despre rezultatele fuziunii, Falcă a mai spus: „Ca reprezentant al comisiei care a negociat atât fuziunea prin absorbţie cu Forţa Civică, cât şi fuziunea prin comasare cu PNL, pot să afirm că am îndeplinit, într-un termen destul de scurt, un obiectiv foarte mare al electoratului de dreapta, de a avea în sfârşit un partid puternic de dreapta în România pentru a echilibra viaţa politică”. Liderul local al PDL mai spune că este extrem de mulţumit de faptul că tot ce şi-a dorit şi a promis în campania de acum un an în care era în competiţie cu Cătălin Predoiu, unificarea dreptei şi aplecare spre valorile creştine, s-a realizat şi se va încununa pe 26 iulie.

În căutarea de oameni noi

Ce va urma după momentul 5 august? Din 6 august va demara campania de strângere de semnături pentru candidatul Alianţei Creştin-Liberale. Se va trece, tot imediat după, la o campanie de atragere de noi oameni, din societatea civilă, personalităţi etc., care să intre în noua structură. Mai exact, la un program de deschidere a noii structuri către societatea civilă şi către oamenii activi din diferite domenii. Mai mult, Falcă îşi doreşte ca, la nivel local, noul partid să informeze, o dată pe saptămână, cu privire la noutăţile în alianţă.

Falcă a vorbit tot joi şi despre ţinta electorală a alianţei la Arad. În viziunea sa, alianţa va miza la Arad pe un scor electoral de cel puţin 60 la sută la alegerile prezidenţiale, pentru că PDL şi PNL au împreună, în judeţ, 54 de primari din 78. La nivel judeţean, noul partid va funcţiona cu cele două Birouri Permanente şi va avea sediul la PDL, urmând să fie păstrate şi sediile PNL şi FC pentru alte activităţi. **JA-A.B.**

Burse „Vasile Goldiş” - ŞCOLARIZARE GRATUITĂ şi facilităţi sporite la plata taxei de şcolarizare acordate de UVVG

Universitatea de Vest „Vasile Goldiş” din Arad oferă numeroase facilităţi şi Burse „Vasile Goldiş” – şcolarizare gratuită, în număr nelimitat, studenţilor care se înscriu în anul I universitar 2014-2015 la una, sau mai multe specializări din cadrul celor 6 facultăţi ale UVVG.

Oferta academică este generoasă şi cuprinde 34 de specializări licenţă, 24 studii de masterat, 6 cursuri postuniversitare de specialitate, Şcoală doctorală în domeniile medicină şi biologie şi o Şcoală postdoctorală.

Universitatea de Vest „Vasile Goldiş” are calificativul maxim „GRAD DE ÎNCREDERE RIDICAT” acordat de ARACIS pentru performanţele obţinute în asigurarea calităţii actului de educaţie.

Facilităţi la plata taxei de şcolarizare:

* Absolvenţii de liceu, promoţia 2014, care au obţinut la bacalaureat media cuprinsă între 8,50 şi 10 şi care optează pentru programele de studii din oferta universităţii cu excepţia programelor din cadrul Facultăţii de Medicină, Medicină dentară şi Farmacie, *beneficiază de şcolarizare gratuită pentru semestrul I al anului I de studiu (bursa Vasile Goldiş)*. Bursele acordate sunt nelimitate.

* Pentru achitarea integrală a taxei de şcolarizare, la înscrierea în anul I, nivel licenţă, *candidaţii beneficiază de o reducere de 10 %.*

* Studenţii care provin din aceeaşi familie, *beneficiază fiecare de o reducere de 10 % a taxei de şcolarizare.*

* Studenţii înscrişi în anul I de studiu la programele de studii din oferta universităţii cu excepţia programelor din cadrul Facultăţii de Medicină, Medicină dentară şi Farmacie, şefi de promoţie 2014 şi olimpicii, care au obţinut locurile I, II, sau III la olimpiade naţionale, sau internaţionale, *beneficiază de şcolarizare gratuită pentru semestrul I al anului I de studiu 2014-2015.*

* Studenţii care urmează a doua specializare la nivel licenţă în cadrul universităţii, indiferent de forma de învăţământ, *beneficiază de o reducere de 50 % a taxei de şcolarizare pentru cea de a doua specializare, pe toată perioada şcolarizării.*

* Studenţii care urmează a doua specializare la nivel licenţă, absolvenţi ai UVVG cu diplomă de licenţă, sau absolvenţi ai colegiilor universitare din cadrul UVVG, sau absolvenţi ai *Colegiului particular "Vasile Goldiş" Arad*, beneficiază de o reducere de 20% a taxei de şcolarizare.

* Studenţii care urmează o specializare la nivel masterat, sau curs postuniversitar, absolvenţi ai UVVG, *beneficiază de o reducere de 25 % a taxei de şcolarizare pentru cea de a doua specializare, pe toată perioada şcolarizării.*

* Studenţii care fac parte din categoria personalului clerical *beneficiază de o reducere de 50% la plata taxei de şcolarizare, precum şi a taxei pentru finalizarea studiilor, pe toată perioada şcolarizării.*

Toţi studenţii pot beneficia, la cerere, de eşalonarea plăţii taxei de şcolarizare în rate lunare. Nu se percepe taxă de înscriere şi nici taxă de admitere. UVVG oferă condiţii avantajoase şi reducerea costurilor de preţ la cazare şi masă.

ADMITEREA ÎN ANUL UNIVERSITAR 2014-2015

Admiterea pentru ciclul universitar de licenţă se organizează pe bază de concurs de dosare: 80% media de la BAC şi 20% media obţinută la limba română de la BAC, în două sesiuni iulie şi septembrie 2014, conform următorului calendar: 01-28 iulie: înscrierea candidaţilor; 30 iulie - afişarea rezultatelor finale. Sesiunea de toamnă: 01 - 21 septembrie - înscrierea candidaţilor; 23 septembrie - afişarea rezultatelor finale;

Domeniul Sănătate: 01 – 26 iulie: înscrierea candidaţilor; 28 iulie – susţinerea testului grilă; 1 august - afişarea rezultatelor finale.

Acte necesare la înscriere: Diploma de bacalaureat în original, sau adeverinţă în original; Certificat de naştere (copie legalizată); Certificat de căsătorie (copie legalizată); Adeverinţă medicală; Trei fotografii format I; Dosar plic.

*** Universitatea de Vest „Vasile Goldiş” din Arad şcolarizează absolvenţi de liceu cu, sau fără diplomă de bacalaureat prin colegii universitare.**

Înscrieri şi informaţii la Oficiul Permanent de Informare şi Înscriere (B-dul Revoluţiei nr. 94-96), luni - vineri între orele 9,00-18,00; sâmbătă şi duminică între orele 9,00-13,00; Telefon 0257/280373, sau email: admitere@uvvg.ro; site:www.uvvg.ro.

Biroul de presă al UVVG
Daniel Albu

(398826)

JURNAL ARĂDEAN

Premiu pentru Denzel

RECOMPENSĂ. Actorul american Denzel Washington va fi recompensat cu premiul Donostia pentru întreaga carieră la cea de-a 62-a ediție a Festivalului de Film de la San Sebastian (19 - 27 septembrie), Spania. Cel mai recent film în care joacă starul american, lungmetrajul "The Equalizer", regizat de Antoine Fuqua, va avea premiera europeană la San Sebastian și va fi proiectat în deschiderea acestui festival.

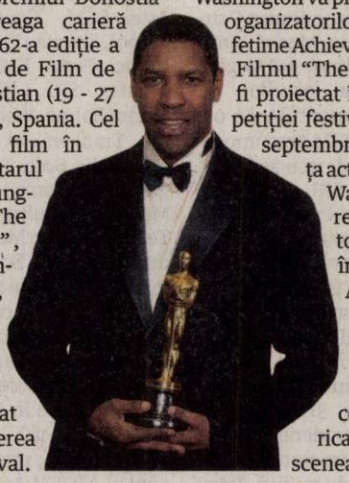

În timpul ceremoniei de deschidere a festivalului, Denzel Washington va primi din partea organizatorilor Donostia Lifetime Achievement Award. Filmul "The Equalizer" va fi proiectat în afara competiției festivalului, pe 19 septembrie, în prezența actorului Denzel Washington și a regizorului Antoine Fuqua, în Kursaal Auditorium. Filmul spune povestea unui fost militar din trupele de comando americane care își înscenează moartea.

D-ALE ACTORILOR

ÎN „CĂSĂTORIE DE PROBĂ"

Relație. Actrița Gwyneth Paltrow și cântărețul Chris Martin care, în luna martie, și-au anunțat despărțirea, după 10 ani de căsnicie, au ales să rămână împreună încă un an, într-o „căsătorie de probă", pentru a-și salva relația. „Lucrurile merg mai bine între cei doi acum decât au mers în ultimii ani, iar canalele de comunicare sunt deschise. Mai au multe de făcut, dar au decis că au prea multe de pierdut pentru a nu-și mai acorda o șansă".

A STRÂNS 25 MILIOANE $

Licitație. Leonardo DiCaprio a strâns peste 25 milioane de dolari pentru fundația sa care militează pentru conservarea naturii și a ultimelor situri sălbatice de pe planetă, cu ocazia unei gale de caritate ce a avut loc la Saint-Tropez. Potrivit unui comunicat al fundației, actorul a deschis gala cu un semnal de alarmă: „Nu au existat niciodată, de pe vremea dinozaurilor, atât de multe specii de plante și animale care dispar atât de repede ca acum".

MONOGAMIE ȘI BISEXUALITATE

Cruciadă. Actrița Anna Paquin a pornit într-o veritabilă „cruciadă" împotriva stereotipurilor asociate persoanelor gay, bisexuale și transgender și a declarat recent că „monogamia și bisexualitatea nu se exclud reciproc". Actrița, o bisexuală declarată, spune că își dorește să ajungă să trăiască într-o societate care va considera persoanele din comunitatea LGBT la fel de „normale" și de „plictisitoare" ca oricare altă persoană din jur.

CEL MAI SEXY BĂRBAT

Top. Actorul Zac Efron a fost desemnat cel mai sexy bărbat al anului 2014, în urma unui sondaj efectuat de revista Heat. Lucie Cave, redactorul-șef al revistei Heat, a declarat că acest clasament a fost alcătuit pe baza votului exprimat online de cititori, care „l-au ales pe Zac Efron" cel mai sexy bărbat al anului deoarece a apărut topless în filmul „Vecini de coșmar/ Bad Neighbours" și după ce cântăreața Rita Ora i-a rupt cămașa la gala MTV Movie Awards din 13 aprilie.

BOX OFFICE ROMÂNIA

→	**1. SEX TAPE** (1 SĂPT.)	26.214	502.804,00
↓	**2. PLANETA MAIMUȚELOR: REVOLUȚIE** (2 SĂPT.)	72.130	1.484.284,00
→	**3. AVIOANE: ECHIPA DE INTERVENȚII** (1 SĂPT.)	11.307	205.361,00
↓	**4. TRANSFORMERS: EXTERMINAREA** (4 SĂPT.)	142.144	2.964.375,29
↓	**5. CUM SĂ ÎȚI DRESEZI DRAGONUL 2** (5 SĂPT.)	101.960	1.904.427,00
↓	**6. DIN GREȘEALĂ ÎMPREUNĂ** (5 SĂPT.)	75.026	1.325.632,64
↓	**7. NEBUNIE ÎN LAS VEGAS** (3 SĂPT.)	32.846	581.863,00
↓	**8. MALEFICENT** (8 SĂPT.)	170.528	3.394.345,00
↓	**9. O ALTĂ ADRESĂ DE POMINĂ** (6 SĂPT.)	87.757	1.557.124,00
↑	**10. EDGE OF TOMORROW: PRIZONIER ÎN TIMP** (7 SĂPT.)	115.998	2.459.355,49

Bărbații sunt dominanți în industria cinematografică

DIVERISTATE. Personalități de marcă din industria cinematografică doresc aplicarea unor măsuri pentru sporirea diversității în cinema, în contextul în care 75% dintre membrii echipelor care realizează superproducții sunt bărbați, informează theguardian.com.

Potrivit unor date analizate de The Guardian, diferența de gen s-a înrădăcinat în industria filmului, unde peste trei sferturi dintre membrii echipelor implicate în realizarea celor 2.000 de filme cu cele mai mari încasări în ultimii 20 de ani au fost bărbați, în timp ce doar 22% au fost femei.

Raportul, realizat de producătorul și scriitorul britanic Stephen Follows, a evaluat angajații mai multor companii, de la persoanele care se ocupă de machiajul actorilor și figuranți până la inginerii de sunet și regizori care au lucrat la cele mai de succes superproducții începând din 1994.

Hercules

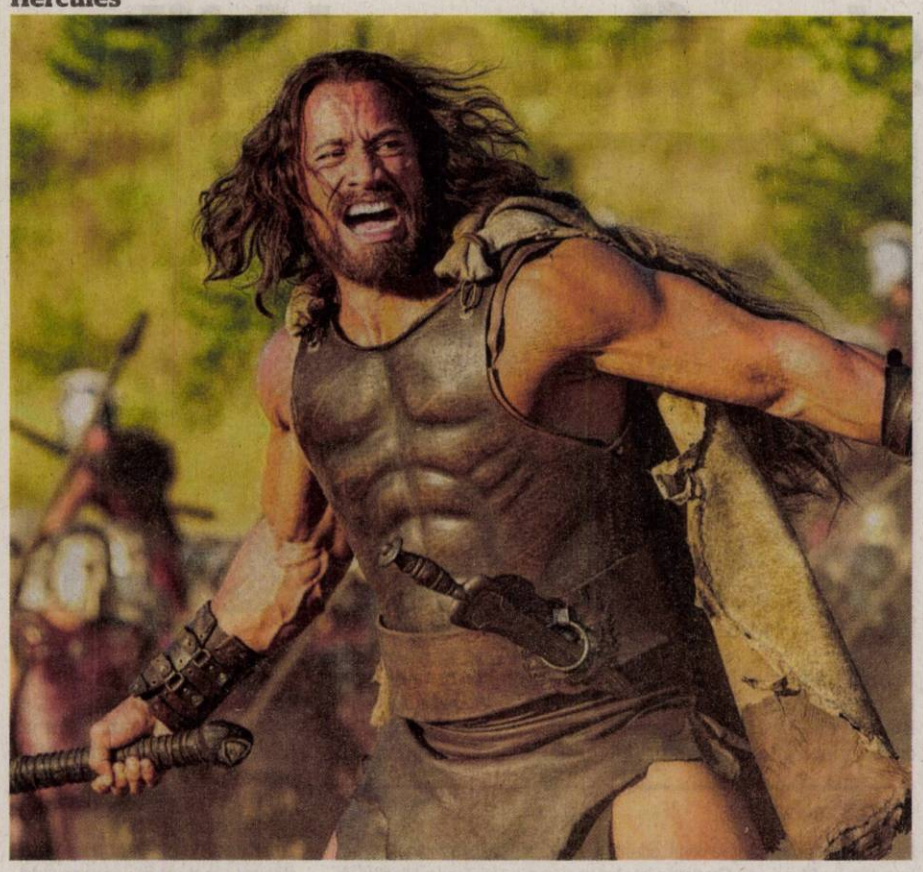

Hercules, o legendă

Un film cu personalitate și umor care descrie călătoria semizeului și companionilor săi loiali prin Grecia antică.

ACȚIUNE. Chinuit de amintirea unui păcat din trecut, Hercule devine mercenar. Alături de cinci camarazi devotați, pornește spre vechea Grecie punându-se în slujba celor bogați și folosindu-se de reputația sa legendară pentru a-și intimida dușmanii.

Dar când mărinimosul conducător al Traciei și fiica sa îi cer ajutorul pentru a învinge un sălbatic și înspăimântător comandant militar, Hercule vede în asta o ocazie de face ca binele să triumfe și dreptatea să iasă la iveală... el trebuie să redevină eroul de altădată... trebuie să se ridice la nivelul propriei legende... trebuie să fie Hercule.

Personaj cu vechime

Hercule, cel mai faimos dintre semizei, simbolul forței fizice, a beneficiat de patruzeci și patru de filme, începând din 1948, cu parodia de animație Popeye Meets Hercule (regia Bill Tyla), în interpretarea (vocală) a lui Jackson Beck. Zece ani mai târziu, a urmat celebrul Le fatiche di Ercole, de Pietro Francisi, cu Steve Reeves și Sylva Koscina și, în continuare, felurite variațiuni pe aceeași temă, care de care mai trăsnite și involuntar comice: Ercole e la regina di Lidia, La vendetta di Ercole, Gli Amori di Ercole, Ercole alla conquista di Atlantide, Ercole al centro della terra - ultimele două, ambele cu Reg Park, comedii savuroase.

O abordare cât de cât mai serioasă a propus Don Chaffey, în 1963, cu Jason and the Argonauts - din nou, film de efecte speciale, onorabil pentru vremea lui, cu Todd Armstrong (Jason), Nigel Green (Hercule), Niall MacGinnis (Zeus), Honor Blackman (Hera) ș.a. - după care s-au mai înșirat vreo duzină de prostioare, vreme de șase ani, până la Hercules in New York, cu Schwarzy. Și mai departe, încă trei decenii de nimicuri, ca s-ajungem la The Immortals, de Tarsem Singh, lansat în 2011. Pe Hercule l-a jucat Steve Byers, în compania unor nume ilustre ca Mickey Rourke (Hyperion), John Hurt (Zeus bătrân), Stephen McHattie (Casandru - personaj proaspăt inventat!), sau Henry Cavill (Tezeu).

Regia: Brett Ratner, **Cu:** Dwayne Johnson, John Hurt, Ian McShane, **Gen film:** Acțiune, Aventuri, **Durata:** 98 minute, **Premiera în România:** 25.07.2014

Trebuia filmat în România

Actorul Dwayne Johnson a dezvăluit faptul că pelicula ar fi trebuit turnată, inițial, în România. „Inițial, trebuia să fie România - din motive financiare. În plus, în România sunt niște peisaje fabuloase care ar fi dat foarte bine. Nu a fost să fie. Până la urmă, ne-am mutat cu echipa în Ungaria, la Budapesta".

Iubita lui Ronaldo e soția lui Hercule

ROL. Dwayne Johnson nu este singurul care va atrage privirile în Hercules. Puțini știu că în film are un rol mic și fotomodelul Irina Shayk, iubita fotbalistului Cristiano Ronaldo. Frumoasa ucraincancă va juca un rol secundar, dar de efect. Ea va fi soția lui Hercule, Megara, în noua ecranizare a legendei grecești. „A fost o adevarată plăcere să joc alături de Dwayne Johnson, este un tip profesionist. M-a ajutat foarte mult și m-a susținut atunci când simțeam că am probleme. Nu sunt actriță, acesta este primul meu rol, așa că a fost binevenit sprijinul. Pentru mine, cea mai grea a fost scena în care mor. Trebuia să cad din picioare, să nu mă mișc și să nu clipesc". Fotomodelul a trebuit să fie în formă pentru o scena nud, însă dezvăluie că nu a fost jenată. „Sunt obișnuită să fiu înconjurată de oameni în timp ce pozez în lenjerie intimă. Dar la ședințe foto e vorba de 10 oameni, aici erau peste 200 de oameni care se uitau la mine. Trebuie să uiți de tot și să îți intri în rol foarte bine", a spus aceasta pentru revista Vogue, pe a cărei copertă apare alături de iubitul ei, Cristiano Ronaldo. Regizorul Brett Ratner a căutat o femeie superbă, capabilă să fie măsura lui Hercule, iar pentru el Irina Shayk a fost alegerea perfectă pentru că „este una dintre cele mai frumoase femei din lume". Aceeași părere o are și The Rock care a declarat că „Irina este absolut superbă și are o frumusețe autentică, perfectă pentru acest film".

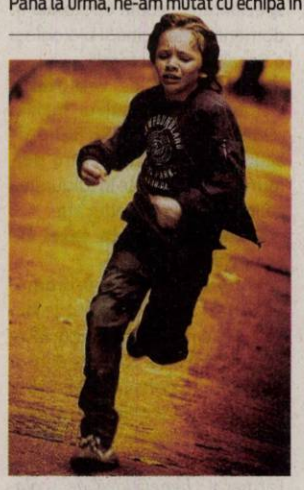

Mea culpa

Mea culpa. Poveste cu polițiști

THRILLER. Polițiști în Toulon, Simon și Franck sărbătoresc sfârșitul unei misiuni. La întoarcerea spre casă se ciocnesc de o mașină. Bilanț: două victime dintre care un copil. Franck iese nevătămat. Simon, care era la volan și băuse, iese grav rănit. Va pierde totul. Viața de familie. Slujba de polițist. Șase ani mai târziu, divorțat de soția lui Alice, Simon a devenit însoțitor de fonduri și se chinuie să-și îndeplinească rolul de tată față de fiul lui, Théo care a împlinit deja 9 ani. Franck, tot polițist, veghează de la distanță asupra lui. În timpul unei coride, micuțul Théo va fi, fără voia lui, martorul unei reglări de conturi mafiote. Foarte curând va fi supus unor amenințări. Simon va face totul pentru a-și proteja fiul și a-i găsi pe urmăritori. Parteneriatul cu Franck se va reface în același timp. Dar aceasta va fi pentru ei ocazia de a reveni în zone întunecate din trecutul lor comun.

Regia: Fred Cavayé, **Cu:** Vincent Lindon, Gilles Lellouche, Nadine Labaki, **Gen film:** Acțiune, Thriller, **Durata:** 90 minute, **Premiera în România:** 25.07.2014

ANUNT PUBLIC

Primarul orasului Chisineu-Cris anunta publicul, autoritatile interesate si proprietarii terenurilor din zona despre intentia realizarii unui PUZ si RLU EXTINDERE ZONA INDUSTRIAL NEPOLUANTA, de catre investitorul privat S.C. MASCHIO GASPARDO ROMANIA S.R.L. – CUI RO 15126113, proprietar al terenului in suprafata de 155.540 mp, situat pe teritoriul administrativ al orasului Chisineu-Cris, intravilanul orasului Chisineu-Cris identificat prin C.F. nr.: 300598, 300055, 300063, 303078, 302993, 302988, 302987, 302985, 302986, 302991, 302990, 300078, 302996, 302995, 303065, 303062, 302998, 303064, 300053, 300054, 301667, 301674, 300398 Chisineu Cris.

Investitia propusa se realizeaza prin construirea unor hale de productie, depozitare si birouri avand ca si obiect de activitate producerea si comercializarea de utilaje agricole pentru pregatirea si prepararea solului si a patului germinativ.

Se organizeaza intalnire cu locuitorii din zona in data de 30.07.2014 ora 10:00, la sediul primariei orasului Chisineu Cris.

Cei interesati vor trimite la Primaria orasului Chsineu Cris observatii, comentarii sau semnalari cu privire la intentia de elaborare PUZ in termen de minimum 10 zile calendaristice, in perioada 25.07.2014 – 04.08.2014, iar raspunsurile la acestea se vor posta si afisa in maximum 10 zile calendaristice de la incheierea perioadei de consultare a publicului, in perioada 05.08.2014 – 14.08.2014 pe site-ul propriu www.primariachisineucris.ro si la sediul primariei.

Persoanele responsabile cu informarea si consultarea publicului sunt:

Burdan Gheorghe- responsabil cu urbanismul- adresa: Chisineu-Cris, nr. 97,str. Infratirii, jud. Arad, telefon 0257/350098, e-mail primariachcris@yahoo.com si Tripa Simona- responsabil cu relatii publice- adresa: Chisineu-Cris, nr. 97,str. Infratirii, jud. Arad, telefon 0257/350098, e-mail primariachcris@yahoo.com

PRIMAR,
GHEORGHE BURDAN

(590092)

BCC CABINET INDIVIDUAL DE INSOLVENȚĂ

CABINET INDIVIDUAL DE INSOLVENȚĂ BEJINAR COSMIN CĂLIN

În calitate de lichidator judiciar al

S.C. DALL GEANIOAN S.R.L.

VINDE LA LICITAȚIE PUBLICĂ

- Mașină de cusut DURKOPP ADLER **Preț 2.412,75 lei + TVA**
- Mașină de cusut PFAFF serie 9593 **Preț 1.608 lei + TVA**
- Mașină de cusut PFAFF tip 3101 **Preț 1.350 lei + TVA**
- Mașină de cusut MINERVA serie 6111 **Preț 1.407 lei + TVA**
- Mașină de cusut MINERVA serie 8460 **Preț 1.407 lei + TVA**

Licitația se va ține în data de 21.08.2014 ora 14.00 la sediul lichidatorului judiciar din Arad, str. Praporgescu nr. 19, ap.2
În caz de neadjudecare, licitația se va repeta, în aceleași condiții, în data de 04.09.2014 și 18.09.2014 la ora 14.00.
Înscrierea la licitație se face până în 19.08.2014 ora 14.00
Cei care doresc să participe la licitație trebuie să achite garanția de participare, care este 10% din valoarea bunului.

Informații privind condițiile de participare la licitații se pot obține la sediul lichidatorului judiciar din Arad, str. Praporgescu nr. 19, ap.2
Tel. 0747-47.84.87 office@lichidari.net

(583489)

SC « ARCOOM » SCM
Firma de confectii textile pentru femei,in sistem lohn

ANGAJEAZA:

2 TEHNOLOGI
1 TEHNICIAN NORMATOR
1 MECANIC TEXTILIST
CONFECTIONERI

OFERIM:
- Lucrul intr-un schimb
- Salarizare atractiva
- Tichete de masa
- Decontarea transportului urban si interurban (tren, autobuz, tramvai)
- Plata orelor suplimentare 100%
- Prima de prezenta de 10% pentru muncitori

Angajarea se face dupa proba de lucru
Informatii la telefoanele : 0257256919, 0784216178
sau la sediul societatii din Arad, str.Closca nr.8

(588884)

SC « ARCOOM » SCM
Firma de confectii textile pentru femei, in sistem lohn

ANGAJEAZA:

2 femei pentru curățenie
în secțiile de confecții și sediul administrativ din strada Cloșca nr.8 Arad

Informatii la telefoanele: **0257256919**, **0784216178** sau la sediul societatii.

(590094)

BCC CABINET INDIVIDUAL DE INSOLVENȚĂ

CABINETUL INDIVIDUAL DE INSOLVENȚĂ BEJINAR COSMIN CĂLIN

În calitate de lichidator judiciar al

S.C. MAROM REAL S.R.L.

VINDE LA LICITAȚIE PUBLICĂ

HALĂ, TEREN ȘI CLĂDIRE BIROURI
Situate în Arad, Str. Nouă, Nr. 62, Județul Arad
Teren 2546 mp, Hala 569 mp, clădire birouri P + M 274 mp
PREȚ DE PORNIRE: 474.475 lei

Licitația se va ține în data de 07.08.2014 ora 13.00 la sediul lichidatorului judiciar din Arad, str. Praporgescu nr. 19, ap.2
Înscrierea la licitație se face până în 05.08.2014 ora 13.00

Cei care doresc să participe la licitație trebuie să achite garanția de participare, care este 10% din valoarea bunului.

Informații privind condițiile de participare la licitații și caietul de sarcini se pot obține la sediul lichidatorului judiciar din Arad, str. Praporgescu nr. 19, ap.2
Tel. 0747-47.84.87 office@lichidari.net

(583450)

BCC CABINET INDIVIDUAL DE INSOLVENȚĂ

CABINETUL INDIVIDUAL DE INSOLVENȚĂ BEJINAR COSMIN CĂLIN

În calitate de lichidator judiciar al
S.C. DA-VENEER S.R.L.

VINDE LA LICITAȚIE PUBLICĂ

PROPRIETATEA IMOBILARĂ

APARTAMENT CU 2 CAMERE ÎN BLOC TIP. P+4E
situat în Arad-Micalaca,Bloc 302,Sc.A,Et.II,Ap.8, Județul Arad

PREȚ DE PORNIRE: 134.710 lei

Licitația se va ține în data de 21.08.2014 ora 15.00 la sediul lichidatorului judiciar din Arad, str. Praporgescu nr. 19, ap.2
În caz de neadjudecare, licitația se va repeta, în aceleași condiții, în data de 04.09.2014 la ora 15.00.
Înscrierea la licitație se face până în 19.08.2014 ora 15.00

Cei care doresc să participe la licitație trebuie să achite garanția de participare, care este 10% din valoarea bunului.

Informații privind condițiile de participare la licitații și caietul de sarcini se pot obține la sediul lichidatorului judiciar din Arad, str. Praporgescu nr. 19, ap.2
Tel. 0747-47.84.87 office@lichidari.net

(583451)

TRIDAL INSOLVENCY EXPERTS

TRIDAL INSOLVENCY EXPERTS SPRL
Arad, Piata Avram Iancu, nr. 16 A, ap. 28
0722317488; 0745514161
office@tridal.ro - www.tridal.ro

TRIDAL INSOLVENCY EXPERTS SPRL,
In calitate de administrator judiciar
ANUNTA TOTI CREDITORII DEBITORULUI
SC OSMANLI WOOD SRL

cu sediul in Cermei, nr. 1055, jud. Arad , inmatriculata la ORC Arad sub nr. J02/967/2011, avand CUI 28980168, ca fata de aceasta societate a fost deschisa procedura insolventei prevazuta de Legea nr. 85/2006, prin incheierea civila nr. 621/03.07.2014, pronuntata de Tribunalul Arad in dosar nr. 3542/108/2014.

Termenul limita pentru inregistrarea cererii de admitere a creantelor asupra averii debitorului este data de **18.08.2014**. Nedepunerea cererii in termenul de admitere a creantei, pana la termenul mai sus mentionat, atrage decaderea din drepturile privind creanta pe care o detineti impotriva debitorului, conform art. 76 alin 1 din Legea privind procedura insolventei. **Alte termene stabilite:** Termenul limita pentru verificarea creantelor, intocmirea, afisarea si intocmirea tabelului preliminar al creantelor este data de :**05.09.2014.** Termenul de definitivare a tabelului de creante este la data de : **19.09.2014.** Prima Adunare generala a creditorilor va avea loc in data de **24.09.2014** , ora **13.00** la sediul administratorului judiciar provizoriu. Termenul de depunere a contestatiilor impotriva tabelului preliminar al creantelor este de ***5 zile de la publicarea acestuia in Buletinul Procedurilor de Insolventa.*** In termen de 10 zile de la primirea prezentei notificari, pentru motive intemeiate, creditorii pot face opozitie la deschiderea procedurii.

Debitorul **SC OSMANLI WOOD SRL** are obligatia ca in termen de 10 zile de la deschiderea procedurii sa depuna la dosarul cauzei documentele prevazute la art. 28 alin 1 din Legea nr. 85/2006 privind procedura insolventei.

Informatii suplimentare la telefon 0722317488, 0745514161, 0729806545 sau la sediul profesional al administratorului judiciar TRIDAL INSOLVENCY EXPERTS SPRL din Arad , P-ta Avram Iancu , nr. 16 A,ap. 28, jud. Arad

(590078)

TRIDAL INSOLVENCY EXPERTS

TRIDAL INSOLVENCY EXPERTS SPRL
Arad, Piata Avram Iancu, nr. 16 A, ap. 28
0722317488; 0745514161
office@tridal.ro - www.tridal.ro

TRIDAL INSOLVENCY EXPERTS SPRL,
In calitate de administrator judiciar
ANUNTA TOTI CREDITORII DEBITORULUI
SC COMPTEX SRL

cu sediul in Arad, str. Ursului, nr. 21, jud. Arad, inmatriculata la ORC Arad sub nr. J02/246/2012, avand CUI 24355825, ca fata de aceasta societate a fost deschisa procedura insolventei prevazuta de Legea nr. 85/2006, prin incheierea civila nr. 217/30.06.2014, pronuntata de Tribunalul Arad in dosar nr. 3584/108/2014.

Termenul limita pentru inregistrarea cererii de admitere a creantelor asupra averii debitorului este data de **14.08.2014**. Nedepunerea cererii in termenul de admitere a creantei, pana la termenul mai sus mentionat, atrage decaderea din drepturile privind creanta pe care o detineti impotriva debitorului, conform art. 76 alin 1 din Legea privind procedura insolventei. **Alte termene stabilite:** Termenul limita pentru verificarea creantelor, intocmirea, afisarea si intocmirea tabelului preliminar al creantelor este data de :**30.08.2014.** Termenul de definitivare a tabelului de creante este la data de : **15.09.2014.** Prima Adunare generala a creditorilor va avea loc in data de **04.09.2014** , ora **13.00** la sediul administratorului judiciar provizoriu. Termenul de depunere a contestatiilor impotriva tabelului preliminar al creantelor este de ***5 zile de la publicarea acestuia in Buletinul Procedurilor de Insolventa.*** In termen de 10 zile de la primirea prezentei notificari, pentru motive intemeiate, creditorii pot face opozitie la deschiderea procedurii.

Debitorul **SC COMPTEX SRL** are obligatia ca in termen de 10 zile de la deschiderea procedurii sa depuna la dosarul cauzei documentele prevazute la art. 28 alin 1 din Legea nr. 85/2006 privind procedura insolventei.

Informatii suplimentare la telefon 0722317488, 0745514161, 0729806545 sau la sediul profesional al administratorului judiciar TRIDAL INSOLVENCY EXPERTS SPRL din Arad , P-ta Avram Iancu , nr. 16 A,ap. 28, jud. Arad .

(590081)

TRIDAL INSOLVENCY EXPERTS

TRIDAL INSOLVENCY EXPERTS SPRL
Arad, Piata Avram Iancu, nr. 16 A, ap. 28
0722317488; 0745514161
office@tridal.ro - www.tridal.ro

TRIDAL INSOLVENCY EXPERTS SPRL,
In calitate de lichidator judiciar
ANUNTA TOTI CREDITORII DEBITORULUI
SC NEGIR DEL SOPA SRL

cu sediul in Siria, str. Reg 85 Infanterie, nr. 1839, jud. Arad , inmatriculata la ORC Arad sub nr. J02/415/2006, avand CUI RO 18457375, ca fata de aceasta societate a fost deschisa procedura simplificata prevazuta de Legea nr. 85/2006, prin incheierea civila nr. 195/23.06.2014 pronunțată de Tribunalul Arad, Secția a II-a Civilă, în dosarul 3276/108/2014.

Terminul limita pentru inregistrarea cererii de admitere a creantelor asupra averii debitorului este data de **07.08.2014**. Nedepunerea cererii in termenul de admitere a creantei, pana la termenul mai sus mentionat, atrage decaderea din drepturile privind creanta pe care o detineti impotriva debitorului, conform art. 76 alin 1 din Legea privind procedura insolventei. **Alte termene stabilite:** Termenul limita pentru verificarea creantelor, intocmirea, afisarea si comunicarea tabelului preliminar al creantelor este data de :**28.08.2014.** Termenul de definitivare a tabelului de creante este la data de : **12.09.2014.** Prima Adunare generala a creditorilor va avea loc in data de **01.09.2014** , ora **13.30** la sediul lichidatorului judiciar provizoriu. Termenul de depunere a contestatiilor impotriva tabelului preliminar al creantelor este de ***5 zile de la publicarea acestuia in Buletinul Procedurilor de Insolventa.*** In termen de 10 zile de la primirea prezentei notificari, pentru motive intemeiate, creditorii pot face opozitie la deschiderea procedurii.

Debitorul **SC NEGIR DEL SOPA SRL** are obligatia ca in termen de 10 zile de la deschiderea procedurii sa depuna la dosarul cauzei documentele prevazute la art. 28 alin 1 din Legea nr. 85/2006 privind procedura insolventei.

Informatii suplimentare la telefon 0722317488, 0745514161, 0729806545 sau la sediul profesional al lichidatorului judiciar.

(590077)

TRIDAL INSOLVENCY EXPERTS

TRIDAL INSOLVENCY EXPERTS SPRL
Arad, Piata Avram Iancu, nr. 16 A, ap. 28
0722317488; 0745514161
office@tridal.ro - www.tridal.ro

TRIDAL INSOLVENCY EXPERTS SPRL,
In calitate de administrator judiciar
ANUNTA TOTI CREDITORII DEBITORULUI
SC BOGDAN COMPANY SRL

cu sediul in Arad, Calea Aurel Vlaicu, bloc Z 27, sc. B, ap.23, jud. Arad, inregistrata la ORC Arad sub nr. J02/2060/1994, avand CUI 6813525, ca fata de aceasta societate a fost deschisa procedura insolventei prevazuta de Legea nr. 85/2006, prin incheierea civila nr. 216/30.06.2014, pronuntata de Tribunalul Arad in dosar nr. 3495/108/2014.

Termenul limita pentru inregistrarea cererii de admitere a creantelor asupra averii debitorului este data de **14.08.2014**. Nedepunerea cererii in termenul de admitere a creantei, pana la termenul mai sus mentionat, atrage decaderea din drepturile privind creanta pe care o detineti impotriva debitorului, conform art. 76 alin 1 din Legea privind procedura insolventei. **Alte termene stabilite:** Termenul limita pentru verificarea creantelor, intocmirea, afisarea si intocmirea tabelului preliminar al creantelor este data de :**30.08.2014.** Termenul de definitivare a tabelului de creante este la data de : **15.09.2014.** Prima Adunare generala a creditorilor va avea loc in data de **04.09.2014** , ora **14.00** la sediul administratorului judiciar provizoriu. Termenul de depunere a contestatiilor impotriva tabelului preliminar al creantelor este de ***5 zile de la publicarea acestuia in Buletinul Procedurilor de Insolventa.*** In termen de 10 zile de la primirea prezentei notificari, pentru motive intemeiate, creditorii pot face opozitie la deschiderea procedurii.

Debitorul **SC BOGDAN COMPANY SRL** are obligatia ca in termen de 10 zile de la deschiderea procedurii sa depuna la dosarul cauzei documentele prevazute la art. 28 alin 1 din Legea nr. 85/2006 privind procedura insolventei.

Informatii suplimentare la telefon 0722317488, 0745514161, 0729806545 sau la sediul profesional al administratorului judiciar TRIDAL INSOLVENCY EXPERTS SPRL din Arad , P-ta Avram Iancu , nr. 16 A,ap. 28, jud. Arad .

(590082)

ANUNȚ

SC DALISI EXCAVATION SRL, titular al proiectelor „Decolmatarea albiei minore a râului Crișul Alb de depozitele de agregate minerale, din perimetrul Leasa 1" și „Decolmatarea albiei minore a râului Crișul Alb de depozitele de agregate minerale, din perimetrul Leasa 2", anunță publicul interesat asupra luării deciziei etapei de încadrare – Nu se supun evaluării impactului de mediu, de către Agenția pentru Protecția Mediului Arad în cadrul procedurilor de evaluare a impactului asupra mediului, pentru proiectele menționate mai sus, propuse a fi realizate pe teritoriul administrativ al comunei Hălmagiu, sat Leasa – albia minoră a râului Crișul Alb, jud. Arad.

Proiectele deciziilor de încadrare și motivele care o fundamenteaza pot fi consultate la sediul Agenției pentru Protecția Mediului din Arad, Splaiul Mureș, FN , de luni până vineri, între orele 09:00 – 16:30, precum și la următoarea adresă de internet: www.apmar.anpm.ro.

(590119)

Depozit materiale de construcții Rodspectra

angajează

muncitor necalificat

CV-urile se depun la sediul din str. Ștefan cel Mare nr. 2-4 (la fostul Dacia Service Aradul Nou) sau e-mail: rodspectraarad@gmail.com

(583545)

HOG SLAT

Angajeaza

SUDORI

Candidatii interesati pot depune cerere (CV) la sediul firmei din Arad, Cartier Micalaca, Str. Pastorului, nr. 28.

Relatii la telefon **0257/259848.**

(559622)

---

aradjob.ro

Renumita prezicatoare, ce-a mai puternica tămăduitoare, celebra Aurelia Ardeleanca, cu cele mai multe cazuri rezolvate de-a lungul anilor. Întoarsă recent din Europa, va poate ajuta sa treceti peste momentele grele din viața dumneavoastră! **Este prezenta in Arad la solicitarea mai multor persoane!** Aurelia Ardeleanca apare in toată presa scrisă si televiziune, lucrează doar prin magie Alba, are ritualuri magice, străvechi, mostenite din generație in generatie. **Dezleagă:** farmece, blesteme, cununii legate, va aduce iubita, iubitul înapoi, lecuiește beția, impotenta, vindeca boli care provin din prisma farmecelor, aduce spor in casa si-n afaceri , scoate argintul viu.

Multumiri: Ma numesc Ildiko Szabo, am 30 de ani si 2 copii. Soțul m-a părăsit pentru alta femeie. Nu credeam in descantece si cu o ultima speranța am apelat la Aurelia, ea mi-a întors soțul înapoi in 3 zile. Multumesc din suflet!
Daca V-ați rătăcit prin viața si nu v-ați găsit jumătatea, apelați cu încredere la celebra Aurelia Ardeleanca, este prezenta in Arad! 0723 92 45 35

(569954)

Telefonul a fost recuperat FOTO: JA

A furat un telefon mobil din biroul notarial

ARAD. Un bărbat în vârstă de 41 de ani este cercetat de polițiștii Secției nr. 1 după ce a furat un telefon mobil dintr-un birou notarial din cartierul Aurel Vlaicu. Bărbatul se afla în biroul notarial, iar telefonul mobil a fost lăsat pe o masă din holul de așteptare. Telefonul mobil, un Samsung S3, în valoare de 1.100 de lei, a fost recuperat, iar bărbatul s-a ales cu dosar penal pentru comiterea infracțiunii de furt. **JA – I.C.**

5

persoane care se aflau la pescuit în zona localităților Turnu și Dorobanți, fără a avea permis pentru a face pentru acest lucru, au fost amendate de un echipaj de jandarmi arădeni. Aceștia, împreună cu cei de la Agenția Națională, pentru Pescuit și Acvacultură au desfășurat mai multe acțiuni în cadrul cărora cele cinci persoane prinse la pescuit au fost amendate, în total, cu 2.500 de lei. **JA – I.C.**

Şofer prins beat şi fără permis la volan

CRAIVA. A condus un autoturism fără a deține permis de conducere și sub influența alcoolului. Este vorba despre un bărbat în vârstă de 51 de ani, care a fost depistat în trafic de polițiștii de la Postul de Poliție Craiva. În urma verificărilor efectuate s-a constatat că „șoferul" nu posedă permis de conducere pentru nicio categorie de vehicule, iar la testarea cu aparatul alcooltest a rezultat o valoare de 0,98 mg/l alcool pur în aerul expirat. „Conform procedurii, în cauză s-a dispus recoltarea probelor biologice în vederea stabilirii cu exactitate a alcoolemiei, pe numele bărbatului fiind întocmit un dosar de cercetare penală sub aspectul săvârșirii de infracțiuni la regimul circulației rutiere", au declarat reprezentanții Inspectoratului de Poliție Județean Arad. **JA – I.C.**

Oprit de polițiști FOTO: JA

Adio, centru de radioterapie!

Speranţele bolnavilor de cancer din Arad la o viaţă mai uşoară se năruie pentru că nu se mai face centrul de radioterapie.

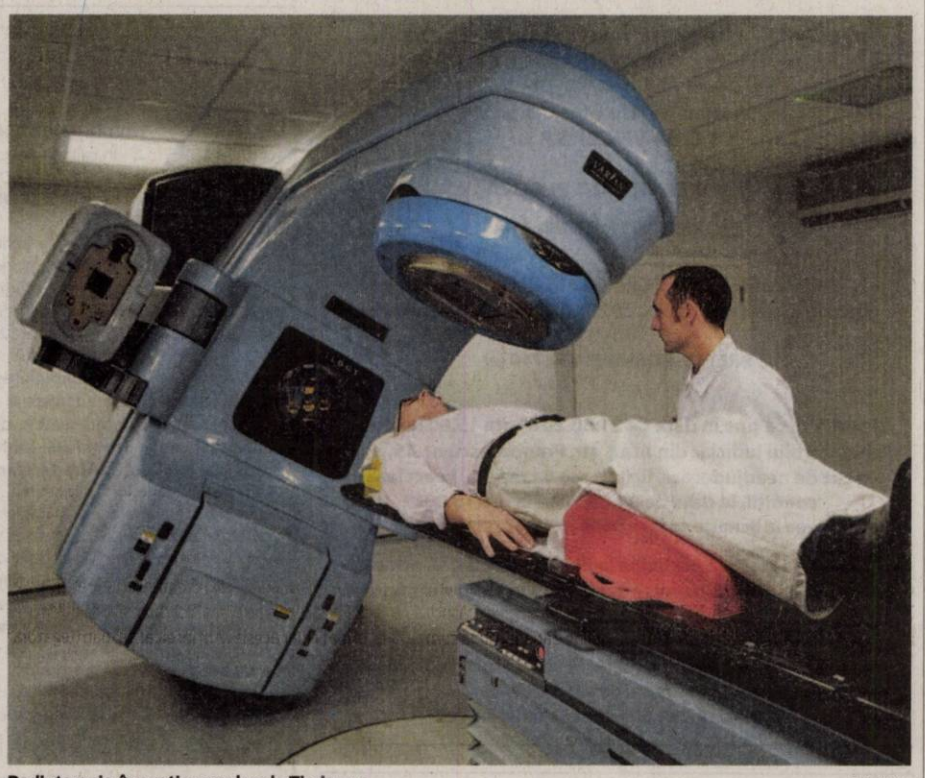

Radioterapie, în continuare doar la Timişoara FOTO: JA

ARAD. A trecut puțin peste un an de când consilierii județeni aprobau studiul de fezabilitate pentru un centru de radioterapie ce urma să fie ridicat în curtea Spitalului Județean Arad. Proiectul, anunțat cu surle și trâmbițe, urma să rezolve una dintre cele mai mari probleme ale pacienților bolnavi de cancer din județul nostru: tratamentul. La vremea respectivă, potrivit studiului de fezabilitate, un bolnav de cancer ar fi urmat să „bage în buzunarul" investitorului ce urma să ridice centrul de radioterapie aproape 10.000 de lei anual. Tot potrivit studiului de fezabilitate s-a stabilit că, dacă ne punem să calculăm și pacienții din județele cu adresabilitate, la centrul din Arad ar fi fost tratați 4.000 de bolnavi anual. În teorie, totul suna bine. Arădenii care sunt diagnosticați cu această cruntă boală sperau că vor scăpa măcar de una dintre multele lor probleme: drumurile la Timișoara pentru ședințele de radioterapie. Însă, până la urmă, nu a fost să fie așa. Centrul de radioterapie nu va mai fi înființat, cel puțin pentru moment, în orașul nostru. Iar, dacă este să ne luăm după spusele reprezentanților Consiliului Județean Arad (CJA), instituția care are în subordine Spitalul Județean și care a demarat acest proiect, de vină ar fi... birocrația.

Licitații neatractive

„La prima licitație care a fost organizată pentru concesionarea spațiului necesar ridicării centrului de radioterapie s-au prezentat numai doi ofertanți, deși era nevoie de cel puțin trei pentru ca licitația să fie validă. Ulterior, a fost organizată o nouă licitație. Și la aceasta au venit numai doi ofertanți", a explicat Mihaela Ozarchevici, purtătorul de cuvânt al CJA. Se pare că acesta a fost și motivul pentru care proiectul privind centrul de radioterapie a fost abandonat: nu au fost identificați ofertanți suficienți pentru ca licitația să poată fi validată și adjudecată. Unul dintre motivele pentru care furnizorii de astfel de servicii nu s-au aruncat cu capul înainte ar putea fi și o condiție impusă în caietul de sarcini: cei care concesionează terenul sunt obligați să finanțeze construirea centrului de radioterapie. Iar această cheltuială, estimată la câteva milioane de euro, pare să fi speriat posibilii competitori. „În condițiile în care vor exista doritori, avem în continuare disponibilitate să sprijinim înființarea unui astfel de centru", a mai precizat Mihaela Ozarchevici.

ALIN GHERASIM
alin.gherasim@informmedia.ro

Şi consecinţele

Abandonarea proiectului referitor la centrul de radioterapie este o lovitură dură pentru bolnavii de cancer din județul Arad, județ care se situează în frunte, la nivel național, în ceea ce privește cazurile de cancer descoperite anual. Timișoara este singurul oraș din zona de vest care are un asemenea centru de tratare. Și, ținând cont de solicitările enorme, programările pentru tratament la Timișoara sunt stabilite peste luni întregi. În condițiile în care timpul înseamnă foarte mult pentru un bolnav de cancer, poate este chiar cel mai mare dușman. Atât de mare încât, uneori, pacienții nu mai ajung la programările pentru tratament, murind înainte să le vină rândul.

La graniţă cu un ansamblu de vehicule furate în Olanda

NĂDLAC. Un turc a încercat să introducă ilegal în România, pe la Punctul de Trecere a Frontierei Nădlac, un cap tractor și o semiremorcă furate. Actele autovehiculului prezentate de cetățeanul turc la controlul de frontieră a trezit suspiciunea polițiștilor, iar în urma verificărilor efectuate s-a stabilit că atât capul tractor cât și semiremorca figurau ca bunuri căutate în vederea confiscării, alertă emisă de autoritățile olandeze. „La Punctul de Trecere a Frontierei Nădlac, s-a prezentat pentru efectuarea controlului de frontieră, cetățeanul turc V. Mehmet în vârstă de 43 de ani, conducând un ansamblu de vehicule compus dintr-un cap tractor marca Renault și o semiremorcă marca Schmitz, înmatriculate în Ungaria. Având suspiciuni asupra legalității documentelor prezentate - certificate de înmatriculare - polițiștii de frontieră au efectuat verificări în bazele de date stabilindu-se că atât capul tractor cât și semiremorca figurează ca „bunuri căutate în vederea confiscării", alertă emisă în data de 23.07.2014 de autoritățile olandeze. Având în vedere cele constatate ansamblul a fost indisponibilizat la sediul SPF Nădlac", au declarat reprezentanții Serviciului Teritorial al Poliției de Frontieră Arad. Pe numele cetățeanului turc s-a început urmărirea penală pentru infracțiunea de tăinuire, urmând ca la finalizarea cercetărilor să fie dispuse măsurile legale care se impun. **JA – I.C.**

Nu a trecut de frontieră FOTO: JA

Schelet uman, în curtea unei case din Funcţionarilor

ARAD. Câțiva muncitori care efectuau lucrări în curtea unei locuințe din cartierul Funcționarilor au găsit marți, un schelet uman. Acesta era îngropat la o adâncime de 1,20 metri. În urma macabrei descoperiri, muncitorii au alertat autoritățile. Scheletul a fost preluat de către Serviciului de Medicină Legală Arad pentru examinare, însă există mari șanse ca acesta să fie trimis către Institutul Național de Medicină Legală „Mina Minovici" pentru a fi datat de către un specialist în antropologie (studiul apariției omului și a raselor umane, respectiv evoluția biologică a omului).

„Colegii mei au fost sesizați despre faptul că, în curtea unui imobil, câțiva muncitori care efectuau lucrări, respectiv au săpat un șanț, au găsit la o adâncime de 1,20 metri, un schelet uman. Acesta a fost preluat de către Serviciul Județean de Medicină Legală în vederea examinării", a declarat agentul principal de poliție Ovidiu Liber, purtătorul de cuvânt al IPJ Arad.

În acest caz însă nu vorbim despre o faptă penală și asta deoarece este cunoscut faptul că pe locul pe care se află cartierul Funcționarilor și supermarketul Kaufland s-a aflat, în trecut, un cimitir. De altfel, în timpul efectuării de săpături pentru ridicarea supermarketului, construit în zona pe care se afla vestitul stadion „CFR - Vagonul", au mai fost descoperite schelete. **JA – I.C.**

(590112)
C.E.C.C.A.R. Filiala Arad
Organizează curs de pregătire
la examenului de admitere
la stagiu in vederea dobândirii calității
de expert contabil si contabil autorizat,
începând cu data de 11 august 2014, orele 16:00;
Înscrierea se face la C.E.C.C.A.R. Filiala Arad, Bd. Revoluției nr. 92. Informații suplimentare la telefon 0257281960, 0257281961.

Examenul de admitere la stagiu se organizează în zilele de 05 octombrie și 12 octombrie 2014.
Dosarele de înscriere la examenul de admitere la stagiu se depun la sediul filialei CECCAR Arad, bd. Revoluției nr. 92, pană în data de 02 septembrie 2014.

NOU !!!
MAMOGRAF DIGITAL
CENTRUL MEDICAL RUBIO
Calea Victoriei 60-62 Arad
Programari la tel:0257338062
www.agis2000.ro
(511564)

s.c. OK TEHNIC CONSULT s.r.l.
s.c. ORIGINAL TEHNIC SRL s.r.l
Prestează următoarele servicii:
- Operator RSVTI;
- Verificare supape de siguranță pe stand mobil;
- Încercare la presiune hidraulică la rece;
- Cursuri de formare profesională în meseria de Stivuitorist;
- Stagiu de instruire periodica pentru stivuitoristi;
- Întocmire documentații de mediu/ raportari SIM.
0723 842 867; 0722 437 525; www.okt.ro
(499705)

MEDIQA
Acum
FĂRĂ COPLATĂ
Consultaţii de specialitate în contract cu CAS Arad
Medicină internă
Pediatrie (inclusiv sâmbătă)
Informaţii suplimentare la telefon:
(+40) 0257 / 217 700
B-dul Revoluţiei nr 10, 310144, Arad, România
Program: L – V 8:00 – 20:00; S: 8:00 – 14:00
www.mediqa.ro
8551248)

Sport

„Îmi pare rău pentru utiști, dar echipa a fost exclusă din liga a II-a

Cătălin Barbu, ex-director sportiv FC UTA SA

17

este ora de start a unei noi gale K1 (piramidă de 8) programată, astăzi, în orașul nostru, în incinta Atrium Mall. În deschiderea acestei adevărate lupte a greilor sunt programate momente de dans, realizate de către trupa Revolution, demonstrații de culturism, atât feminin cât și masculin, și trei meciuri de box.

C. Rus confirmă încrederea celor de la UTA BD

SÂNTANDREI. UTA Bătrâna Doamnă a câștigat clar ultimul meci amical disputat, cel de pe terenul bihorenilor de la Crișul Sîntandrei, disputat miercuri seara. A fost 4-1 pentru elevii antrenați de Roland Nagy, Ciprian Rus reușind un hat-trick, ultimul gol arădean fiind opera lui S. Leucuța.

UTA BD se deplasează pentru un alt „amical", duminică, la Caransebeș, apoi, miercuri, vine meciul de cupă cu Național Sebiș. **JA – L.S.**

Mardare a ajuns la Sebiş, lângă alţi doi ex-utişti

GIARMATA. Național Sebiș tace și face. Primarul Feieș și antrenorul Abrudean par că se înțeleg de minune și asta ar putea fi rețeta succesului. Nu de alta, dar se știe că - în campionatul trecut - s-a făcut echipă cu nume sonore, s-au cheltuit bani pentru promovare, dar Național Sebiș a rămas tot în liga a III-a.

Acum, lucrurile par să meargă ca pe roate. Trei jucători care au evoluat la UTA în trecut, Roman, Apostol și Mardare sunt acontați de sebișeni, iar dacă-l mai punem la socoteală și pe I. Radu, putem spune că Abrudean este pe cale să-și alcătuiască o echipă redutabilă.

În ultimul joc amical, disputat miercuri seara, la Giarmata, cu Millenium, Național Sebiș s-a impus cu 4-2, golurile fiind marcate de Chețan, Călin, Balint și Ganea.

Nereușind să primească invitație pentru liga secundă, Național Sebiș va fi, mai mult ca sigur, o pretendentă serioasă la promovare, în diferent de seria din care va face parte în eșalonul trei al fotbalului românesc. **JA – L.S.**

Exclusă din campionat!

Fostul director sportiv al clubului, Cătălin Barbu a confirmat că FRF a semnat „certificatul de deces" al echipei lui Gio şi Marţian.

BUCUREȘTI. FC UTA SA nu a fost programată în Cupa României, CS Ineu având tur liber, și nu se află printre echipele care vor evolua sezonul viitor în seria a II-a nu o găsim. Era clar că echipa lui Giovanni Catanzariti și Adrian Marțian nu mai există sub jurisdicția Federației Române de Fotbal.

Catanzariti şi Marţian au reuşit să distrugă o legendă a fotbalului românesc FOTO: JA

Barbu confirmă excluderea

Fostul director sportiv al UTA-ei, Cătălin Barbu ne-a declarat că există o decizie a FRF. „Domnul Auraș Brașoveanu, președintele LPF 2 și membru în Comitetul Executiv al FRF (n.n. - reprezentantul ligii a II-a), m-a informat că FC UTA a fost exclusă din campionat. Decizia nu a fost trimisă la Arad, ci la firma de insolvență Dinu, Urse și Asociații, cea care păstorește la această oră clubul. Îmi pare rău pentru utiștii adevărați, care au fost alături de echipă atâta vreme, însă trebuie să se știe că mulți au și profitat de UTA. S-a încheiat un capitol și din viața mea, dar merg mai departe, chiar acum tratez trecerea la un alt club de ligă secundă" - ne-a spus Barbu.

LEO SFÂRA
leo.sfara@informmedia.ro

„Insolvenţa" e în concediu!

Pentru a afla oficial cum stau lucrurile, am apelat la reprezentantul la Arad al celor de la „Dinu, Urse și Asociații", însă până acum nu a ajuns nicio adresă oficială la Iulian Zaharia, după cum ne-a informat chiar acesta. Am încercat să luăm legătura cu cel care se ocupă direct de SC FC UTA SA, Dan Urse, dar a avut telefonul închis. El ar putea fi în concediu și nu putem afla amănunte de la altcineva din firmă.

Mandache luptă sub tricolor

ARAD. Aflat în moarte clinică, baschetul masculin arădean este însă singurul sport de echipă care oferă un jucător originar din Arad sub tricolorul primei reprezentative de seniori. Andrei Mandache (27 de ani; 1,91 m; legitimat la „U" Cluj) provine dintr-o familie de sportivi, tatăl este antrenor emerit de baschet, mama antrenoare de handbal, iar sora sa este baschetbalistă în Italia, fiind un pion de bază al naționalei pregătite de Marcel Țenter, care va lupta în această vară în preliminariile Eurobasket 2015.

Naționala va participa, în perioada 25-27 iulie, la un turneu internațional, în Sibiu, alături de echipele Olandei, Elveției și Tunisiei. **JA – D.L.**

Un arădean în echipamentul României: Andrei Mandache FOTO: FAN

Astăzi se dă startul în Liga I de fotbal

ARAD. Astăzi începe o nouă ediție a primei ligi de fotbal în țara noastră. Din păcate, pentru marea majoritate a iubitorilor fotbalului, vizionarea partidelor nu va fi posibilă, deoarece cel mai mare operator de cablu din România, RCS-RDS, prin canalele proprii (Digisport), au pierdut bătălia licitației cu o firmă, Intel Sky Broadcastce, care a cumpărat posturi de televiziune de la șeful lui CFR Cluj, Arpad Paszkany.

Doar cei care beneficiază de posturile LOOK vor fi norocoșii ce pot vedea partidele din Liga I. Iată programul complet al etapei inaugurale, care se întinde pe parcursul a patru zile:

Vineri: Concordia Chiajna - Astra Giurgiu (ora 18.30, Look TV), CS U Craiova - Pandurii Tg. Jiu (ora 21, Look TV); **Sâmbătă:** ASA Tg. Mureș - U. Cluj (ora 18.30, Look Plus), Rapid - Steaua (ora 21, Look TV). **Duminică:** FC Botoșani - Gaz Metan Mediaș (ora 17, Look Plus), CFR Cluj - Ceahlăul (ora 19, Look Plus), FC Brașov - Petrolul (ora 21, Look TV). **Luni:** CSMȘ Iași - Viitorul Voluntari (ora 18.30, Look TV), Dinamo - Oțelul (ora 21, Look Plus). **JA – L.S.**

Eseuri preparate la munte

MONEASA. Aflați pe locul 6 în Divizia Națională, liga secundă a rugbiului autohton, arădenii de la CS UAV se află în plin proces de pregătire pentru reluarea jocurilor oficiale. După cantonamentul de la Moneasa, elevii lui Ovidiu Șerban și Marian Grindei au revenit la Arad, unde, în lipsa amicalelor, mingea ovală este stăpână la antrenamente. În lot au reapărut D. Stoica și Țepurică, acesta fiind reîmprospătat (și) cu doi rugbiști de pe Bega, trecuți de un an de vârsta junioratului. Primul meci oficial este programat în 2 august, la Galați, în cadrul etapei a X-a, peste o săptămână la Arad sosind CS Năvodari. La finele sezonului regulat (etapa a XIV-a), echipele vor fi împărțite în două grupe: play-off (grupa locurilor 1-4) și play-out (grupa locurilor 5-8). **JA – D.L.**

Baschetbalistele îşi află azi programul sezonului

ORADEA. Vicecampioana Univ. Goldiș ICIM Arad își va afla astăzi programul partidelor din Liga Națională și Cupa României la baschet feminin, sezonul 2014-2015. Tragerea la sorți a poziților din Tabela Berger va avea loc, cu începere de la ora 12:30, la Oradea, locul unde se desfășoară o ședință a Biroului Federal al FRB, dar și Campionatul European de baschet feminin Under 18, grupa a doua valorică. Spre deosebire de stagiunile trecute, toate cele 14 echipe care au încheiat campionatul trecut se vor afla în urnă, cele două echipe, din trei, aflate în liga secundă, CSȘ Rm. Vâlcea și Olimpia București, refuzând invitația Federației. Campionatul și Cupa României vor debuta la finalul lunii septembrie.

În ceea ce privește lotul, noutățile majore vor fi anunțate luna viitoare, când va sosi la Arad Jose Araujo, cel care și-a prelungit înțelegerea cu gruparea arădeană. Dintre americancele care au contribuit la argintul național, Broomfield este singura care va continua la Arad. **JA-D.L.**

Laura Broomfield
FOTO: C.A.

COLEGIUL PARTICULAR "VASILE GOLDIŞ" ARAD

C.F. 29602616, ARAD, str. Feleacului, nr. 1, 310396, tel. /fax.0040/57/256394
E-Mail: cpvgarad@yahoo.com, www.cpvg.ro

ADMITERE
anul şcolar 2014-2015

A. ÎNVĂŢĂMÂNT LICEAL – ACREDITAT

cursuri de zi	frecvenţă redusă	seral
Economic/Servicii	Filologie	Economic/Servicii
Filologie		

Notă: **Clasa a IX-a, cursuri de zi- fără taxă de şcolarizare**

B. ÎNVĂŢĂMÂNT

Domeniul Comerț – Calificarea: Comerciant – vânzător

C. ÎNVĂŢĂMÂNT POSTLICEAL – ACREDITAT / AUTORIZAT

Domeniul Sanitar	*Domeniul Economic*	*Domeniul Comerț*
1. Asistent medical de farmacie	1. Agent fiscal	1. Agent comercial
2. Asistent medical generalist	2. Asistent de gestiune	2. Asistent manager
3. Asistent medical radiologie		3. Tehnician activități comerciale
4. Asistent medical de igienă și sănătate publică		
5. Asistent medical de nutriție și dietetică		
6. Asistent pentru ocrotirea persoanelor vârstnice		

Notă:
1. **La Postliceală au dreptul să se înscrie absolvenți de liceu cu sau fără bacalaureat.**
2. **Au posibilitatea de a studia, opțional, fără taxe suplimentare limba engleză, germană, franceză.**

D. CURSURI DE CALIFICARE

Tehnician cadastru funciar-topograf
Paznic de vânătoare
Informații: Str. Feleacului nr.1 tel/fax: 0257-256394; **e-mail:** cpvgarad@yahoo.com, www.cpvg.ro
(527151)

JURNAL ARĂDEAN

Walter Samuel FOTO: FAN

Samuel va juca la FC Basel

FOTBAL. Fundașul argentinian Walter Samuel a semnat un contract pe un sezon cu FC Basel, a anunțat gruparea elvețiană.Walter Samuel, în vârstă de 36 de ani, era jucător liber, după ce îi expirase contractul cu Internazionale Milano. „Sunt foarte fericit și abia aștept această nouă provocare", a declarat Samuel, care a evoluat în 56 de meciuri pentru Argentina. FC Basel va evolua în acest sezon în grupele Ligii Campionilor. **SURSA: MEDIAFAX**

Paul Batin FOTO: FAN

Vrea să confirme la FC Botoşani

FOTBAL. Atacantul echipei FC Botoșani, Paul Batin, a declarat că vrea să demonstreze pe teren că este un jucător valoros și că speră să nu îi dezamăgească pe cei care l-au dorit la gruparea din Botoșani. „Pentru mine nu este un pas înapoi acest transfer și sper să nu dezamăgesc conducerea și oamenii care m-au dorit atât de mult aici, mai ales staful tehnic. Mie nu îmi place să vorbesc foarte mult. Faptele sunt cele care contează și îmi doresc să demonstrez pe teren și să vedeți dacă venirea mea aici a fost de bun augur. Sper să fiu sănătos și să evoluez cât mai bine", a spus Paul Batin.

Premier League, la cinema în SUA

FOTBAL. Suporterii vor putea urmări în direct, în săli de cinema din SUA, meciurile din cadrul ediției 2014/2015 a campionatului Angliei, ca urmare a unui parteneriat între grupul NBC Sports și societatea Fathom Events. NBC Sports deține drepturile de difuzare a meciurilor din Premier League în Statele Unite ale Americii. Prima astfel de transmisiune va avea loc la 16 august.

Spectatorii vor putea urmări în pauza meciurilor „producții speciale", și anume interviuri, analize și imagini exclusive în direct din Anglia. **SURSA: MEDIAFAX**

Steaua va întâlni FC Aktobe

Campioana României a învins Strømsgodset cu 2-0 şi s-a calificat în turul trei preliminar.

FOTBAL. Campioana României, Steaua București, s-a calificat în turul trei preliminar al Ligii Campionilor, după ce a învins, pe Arena Națională, cu scorul de 2-0 (0-0), echipa norvegiană Strømsgodset IF, în manșa secundă a turului doi preliminar al competiției. Golurile au fost marcate de Râpă '72 și Stanciu '84. În tur, Steaua s-a impus cu scorul de 1-0. În turul trei preliminar, Steaua va întâlni echipa FK Aktobe, din Kazahstan, care a eliminat formația Dinamo Tbilisi din Georgia. Tehnicianul Constantin Gâlcă a declarat că își dorește ca Steaua să domine adversarii și a subliniat că în dubla întâlnire cu Stromsgodset, campioana României a pierdut câte o repriză.

Szukala îl felicită pe Râpă, după primul gol al meciului FOTO: FAN

Meci dificil

„A fost un meci foarte greu, mai greu decât mă așteptam. În cele două meciuri am pierdut câte o repriză și îmi asum asta. Poate că nu transmit eu mesajul cum trebuie. Vreau ca jucătorii Stelei să domine adversarul și să-l țină în spate. Nu s-a întâmplat azi, dar maniera trebuie să fie alta, pentru că noi suntem Steaua. Am vrut să avem viteză în față, să facem presing, să recuperăm cât mai sus și să ducem mingea repede în față. Ocaziile cele mai clare le-am avut noi. Ne-am impus pentru că am avut jucători de valoare. Totuși, jucătorii prea se grăbesc la construcție. Nu e normal. Le-am spus că în urma posesiei, spațiile vor veni, pentru că adversarul nu se va mai putea balansa", a declarat Gâlcă.

Despre Aktobe, adversara din turul trei preliminar, Gâlcă a spus că știe că a investit foarte mult și că este o echipă care joacă foarte bine pe teren propriu. El a precizat că jucătorii tineri, dacă merită, vor evolua, apreciind că, în astfel de meciuri echilibrate, ei pot crește. „Steaua are nevoie de mulți jucători, în fiecare linie are nevoie de câte unul și sper să vină pentru că suntem angrenați în multe competiții Credeam că vor veni mult mai repede jucătorii. Nu vreau să-l impresionez pe domnul Becali, este o situație dificilă pentru el și cred că, cu ajutorul lui Dumnezeu, să i se lumineze mintea și cu siguranță va lua jucători. Sunt sigur de acest lucru. Când va simți el, va aduce jucători", a menționat Gâlcă. **SURSA: MEDIAFAX**

Chiricheş este dorit de Roma

FOTBAL. Fundașul echipei Tottenham Hotspur, Vlad Chiricheș, în vârstă de 24 de ani, este dorit de vicecampioana Italiei, AS Roma, a scris site-ul skysports.com. Conform sursei citate, Tottenham Hotspur ar dori să recupereze suma de 7,5 milioane de lire sterline cheltuită pentru achiziționarea internaționalului român în vara trecută de la Steaua, dar AS Roma ar vrea să plătească mai puțin. Chiricheș, care a marcat un gol în 24 de meciuri jucate în sezonul trecut pentru Tottenham Hotspur, e în continuare accidentat la spate, și se află la Londra pentru a continua tratamentul. **SURSA: MEDIAFAX**

Vlad Chiricheş SURSA: MEDIAFAX

Nica, prezentat la Cesena

FOTBAL. Fotbalistul Constantin Nica, împrumutat de Atalanta Bergamo grupării Cesena, a declarat, la prezentarea sa oficială la formația nou-promovată în Serie A, că vrea să ajute echipa să se mențină în primul eșalon și ca el să joace cât mai mult. Nica a fost împrumutat de Atalanta grupării Cesena în data de 11 iulie. În vârstă de 21 de ani, a jucat șapte meciuri în sezonul trecut pentru Atalanta Bergamo. Internaționalul român a fost achiziționat de Atalanta în vara anului trecut, de la Dinamo București, pentru 1,6 milioane de euro. **SURSA: MEDIAFAX**

Joachim Löw va continua pe banca Germaniei

FOTBAL. Selecționerul Germaniei, Joachim Low, a anunțat că va rămâne în funcție până la Euro-2016, așa cum prevede contractul, informează AFP. „Nu m-am gândit nicio secundă să renunț", a declarat Löw, 54 de ani, într-un interviu publicat pe site-ul federației germane (DFB). Selecționerul Germaniei și-a prelungit în octombrie contractul până în 2016. Însă după titlul câștigat în Brazilia, Low a refuzat să răspundă întrebărilor privind rămânerea la conducerea Germaniei, alimentând speculațiile referitoare la o eventuală plecare.

„Mi-am ținut promisiunea de dinaintea Cupei Mondiale și am spus că vom analiza turneul cu mult calm. Așa cum facem de fiecare dată. Nu mi-am prelungit contractul cu DFB până în 2016 pentru a-l rezilia prematur", a adăugat Low.

Löw a asigurat că se bucură că va conduce echipa la Campionatul European din 2016, un titlu care îi lipsește din palmares. „Nu-mi pot imagina ceva mai frumos decât să continui să lucrez cu această echipă, să o conduc la Campionatul European, să dezvolt grupul și fiecare jucător. Sunt la fel de motivat ca în fiecare zi. Am obținut un succes uriaș în Brazilia, dar avem și alte obiective. Cupa Mondială a fost apogeul, dar nu finalul", a menționat Low.

Joachim Löw rămâne antrenorul Germaniei FOTO: FAN

Joachim Löw conduce naționala Germaniei din iulie 2006. El i-a succedat la conducerea tehnică a reprezentativei lui Jürgen Klinsmann, care a devenit între timp selecționerul reprezentativei SUA. **SURSA: MEDIAFAX**

Claudio Taffarel FOTO: FAN

Va antrena portarii Braziliei

FOTBAL. Claudio Taffarel, în vârstă de 48 de ani, portarul echipei Braziliei campioană mondială în 1994, va pregăti goalkeeperii reprezentativei țării sale, sub conducerea selecționerului Carlos Dunga, informează AFP. Taffarel ocupa funcția de antrenor al portarilor la clubul turc Galatasaray. Dunga, căpitanul echipei Braziliei câștigătoare a titlului mondial în 1994, a fost numit la conducerea tehnică a națională Braziliei. El a anunțat ulterior, pe site-ul confederației braziliene, componența stafului său. „Am chemat câțiva campioni mondiali pentru ca Selecao să aibă un ADN de campioană, pentru a transmite această experiență și această calitate", a subliniat Dunga.

Un alt campion din 1994, Mauro Silva, va fi asistent tehnic la primele meciuri amicale pe care Brazilia le va disputa, la 5 și 8 septembrie, cu Columbia și cu Ecuador. Echipa va fi convocată la 25 august pentru aceste două partide. **SURSA: MEDIAFAX**

Constantin Nica FOTO: FAN

Fred a revenit la Şahtior

FOTBAL. Clubul Șahtior Donețk a anunțat pe site-ul oficial, că fotbalistul brazilian Fred, unul din cei șase jucători care au refuzat să revină în Ucraina după stagiul de pregătire din Elveția, a revenit la echipă. „Șahtior își continuă pregătirile pentru startul campionatului ucrainean. Fred a revenit în cantonament. Zilele următoare este așteptat și Ismaly să se alăture echipei", este anunțul clubului din Ucraina. La sfârșitul săptămânii trecute, Info Sport+ scria că șase jucători ai echipei Șahtior Donețk nu au urcat în avionul care a plecat de la Geneva în Ucraina. Sursa citată a publicat numele a cinci dintre cei șase jucători, toți sud-americani: Teixeira, Fred, Dentinho, Douglas Costa (Brazilia) și Ferreyra (Argentina). Luni, patronul clubului Șahtior Donețk, Rinat Ahmetov, a confirmat că șase fotbaliști nu au revenit în Ucraina, însă a precizat că speră ca aceștia se vor răzgândi și se vor prezenta la lot, el menționând că jucătorii nu au de ce să se teamă. Ahmetov a precizat că fotbaliștii în cauză sunt Alex Teixeira, Fred, Dentinho, Douglas Costa, Facundo Ferreyra și Ismaily. **SURSA: MEDIAFAX**

Brazilianul FRED FOTO: FAN

Centru de excelenţă al FRF

FOTBAL. Președintele FRF, Răzvan Burleanu a declarat că la Târgu Mureș se va înființa unul din primele centre naționale de excelență în fotbal din cele opt planificate, astfel că din toamnă ar urma să se investească în refacerea vechiului stadion ASA și să se selecteze copii pentru o clasă specială. Burleanu a precizat că a stabilit împreună cu administrația locală un parcurs pentru aprobarea tuturor actelor necesare în vederea semnării unui protocol de colaborare între Primăria Târgu Mureș și FRF. **SURSA: MEDIAFAX**

PGS

SC PGS SOFA & CO firma producatoare de canapele cu sediul in Oradea
ANGAJEAZA pentru punctul de lucru din Arad

• MAISTRU ÎN INDUSTRIA MOBILEI (ŞEF LINIE TAPIŢERIE)

Responsabilităţi:
- organizeaza fluxul tehnologic
- instruieste personalul din subordine
- verifica calitatea produselor
- verifica respectarea normelor de lucru
- verifica si consemneaza prezenta la lucru
- realizarea planului de productie

Cerinţe:
- Studii medii (prezinta avantaj studii in domeniu)
- Experienta pe un post similar de prezinta avantaj
- Capacitate de relationare cu echipa
- Rezistenta la stress
- Punctualitate
- Simt organizatoric
- Adaptabilitate,polivalenta
- Capacitatea de a citi documentatia tehnica

• COORDONATOR MAGAZII

Responsabilităţi:
- Gestionarea corecta a materiilor prime si materialelor din magazii;
- Coordonarea echipei de magazioneri;
- Pastrarea ordinii si curateniei in magazii;
- Organizarea magaziilor in scopul identificarii facile a tuturor materiilor prime si materialelor;
- Verificarea zilnica a corespondentei dintre stocul scriptic si cel fizic;
- Eliberarea catre sectiile de productie a tuturor materiilor prime in cantitatile si la timpul solicitat;
- Implementarea conceptului 5S in magazii;

Cerinţe:
- Vechime intr-o pozitie similara de minim 2 ani;
- Cunostinte de operare calculator (MICROSOFT OFFICE etc.)
- Bun organizator;
- Abilitati de comunicare;
- Abilitati de coordonator;

• CONTROLOR CALITATE

Cerinţe:
- - Studii medii
- Capacitatea de citire si interpretare a schitelor tehnice
- Indemanare, precizie si rigurozitate in efectuarea operatiilor specifice
- Seriozitate, stentie, capacitate de lucru in echipa
- Experienta constituie avantaj

• ASISTENT PRODUCŢIE

Responsabilităţi:
- urmarirea productiei lansate;
- efectuarea tuturor operatiilor in Navision legate de miscarea materiilor prime si a produsului finit in Departamentul Productie;
- mentine legatura cu Depozitul de Materii Prime;
- raspunde de corectitudinea datelor inregistrate in sistemul de gestiune, astfel incat sa nu existe diferente intre stocul scriptic si cel fizic;

Cerinţe:
- Studii medii (constituie avantaj studiile superioare)
- Constituie un plus experienta in domeniul productiei
- Cunostinte de limba engleza si/sau franceza (cel putin nivel mediu)
- Cunostinte de operare PC
- Persoana cu abilitati de comunicare, lucru in echipa, atenta la detalii, disciplinata, constiincioasa, energica, pro-activa, rezistenta la stress
- Experienta constituie avantaj

Informatii la tel 0752.247.560 zilnic intre orele 09:00-13:00.
CV-urile la adresa de mail daniela.miclausi@greensofa.ro (570784)

Adecco
better work, better life

ANGAJEAZA:
- ❑ Operatori linie producţie
- ❑ Controlori calitate
- ❑ Confecţioneri îmbrăcare volane
- ❑ Montatori subansamble
- ❑ Leader proiect
- ❑ Operatori call-center (vorbitori limba italiană)

Informatii la sediul firmei:
în ARAD
Str. Nicolae Bălcescu, nr.22
Tel. 0722 500 495
Orar: Luni-Vineri
între 10:00 - 16:00
oana.tripon@adecco.com
(535514)

ANIVERSĂRI

La mulţi ani!
şi urări de sănătate, fericire, bucurii şi împlinirea dorinţelor, fiului
MARIUS ŢUCUDEAN
îţi doreşte tati

La aniversarea jubileului căsătoriei, dorim preotului
PONEAVĂ TEODOR
şi soţiei
MARIA
din Şiria,
La mulţi ani!
cu sănătate şi bucurii.
Flicele cu familiile

SC Cotta International SRL firmă mixtă Româno - Elveţiană

SELECŢIONEAZĂ PERSONAL

- **TAPIŢERI cu experienţă în domeniu;**
- **MUNCITORI necalificaţi pentru sectorul lipit;**
- **TINERI ABSOLVENŢI (sc. profesională, liceu)**
  în vederea calificării în meseria de tapiţer;

Cerinţe: seriozitate, disciplină, program de lucru în două schimburi

Se oferă: • salarizare atractivă; • condiţii deosebite de muncă;
• bonuri de masă; transport gratuit şi pe raza oraşului Arad.
Cei interesaţi sunt rugaţi să se prezinte la sediul societăţii din Arad, str. Bicaz 1-5 (intrarea din Aleea Muncii), zilnic între orele 9.00 -14.00.
(487121)

Leoni Wiring Systems Arad ANGAJEAZA :

Operator Asamblare

Avantaje:
- *Transport asigurat in Judetul Arad*
- *Ore suplimentare platite*
- *Analize gratuite pentru angajare*
- *Asistenta medicala gratuita*
- *Oportunitati de promovare*
- *Pachet de servicii medicale gratuite pentru angajati si familiile acestora la una dintre cele mai moderne policlinici din Arad*

Cerinte minime:
- *Capacitate de integrare intr-un mediu de lucru dinamic*
- *Stare fizica buna, spirit de echipa, disponibilitate de lucru in 3 schimburi*

Cererile de angajare se depun la sediul firmei noastre.

Va rugam trimiteti aplicatiile la adresa: recrutare.arad@leoni.com

LEONI Wiring Systems Arad
Str. 1, no. 11 • Zona Industriala Arad, Jud Arad
Tel: 0257-205146, 0257-205266

LEONI

(549272)

Angajam URGENT ingrijitoare batrani in AUSTRIA

! PLECARI SIGURE SI RAPIDE !

Se ofera:
- salarii intre 1.000 - 1.500 Euro / luna ;
- transport dus - intors asigurat ;
- contract + asigurari medicale si sociale platite;
- alocatie pentru copii.

NOU ! Agentie cu 4 ani experienta acum si in Arad!

Se cere limba germana la nivel conversational.

Oferim curs de ingrijitor batrani + GRATUIT ore de limba Germana

M.M. Job Trends - Bd. Revolutiei nr. 70 et. 1 of. 3, Arad
tel: 0728 097 337 e-mail: info.jobtrends@gmail.com, web site www.jobtrends.org
(579047)

(590086)

cicor electronic solutions

ALEGE INTELIGENT
SALTUL ÎN CARIERA TA PROFESIONALĂ

NOI VĂ OFERIM
Un loc de muncă la standard occidental
Salariu de încadrare atractiv, prime lunare
Tichete de masă din prima zi de angajare
Transport gratuit

PENTRU POSTUL DE
MONTATOARE SUBANSAMBLE aveţi nevoie de:
Îndemânare şi seriozitate
Disponibilitate de a lucra pe 3 schimburi

VĂ AŞTEPTĂM în Arad, Zona Industrială Vest, str.I, nr.10
CV-ul se completează la sediul societăţii sau se trimite la adresa de **e-mail HR-Arad@cicor.com** **sau** la **nr fax 0257.216.733**
Informaţii la nr de telefon 0257.285.944

www.aradon.ro

S.C. SF Toolshop S.R.L
Arad, Romania

SC TOOLSHOP SRL, societate cu capital integral german specializată în fabricarea de matriţe pentru injectat mase plastice, matriţe de turnat aluminium şi magneziu, stante succesive, dispozitive, construcţii metalice, în vederea dezvoltării activităţii **angajăm:**

- **MANAGER PROIECT**
  Cerinţe: - studii superioare tehnice
  - cunoştinţe de utilizare CAD/CAM
- **SUDOR**
- **STIVUITORIST** care să posede şi carnet de conducere categoria B

Se oferă: mediu de lucru la standarde ridicate, salariu motivant, bonuri de masă din prima lună de angajare.

CV-urile si cererile de angajare pot fi trimise prin fax: 0257-467435, sau la sediul societăţii pe strada Câmpul Liniştii nr.1. Pentru informaţii suplimentare, vă rugăm să sunaţi la 0257-228013. (590115)

multico
quality in everything we do

Se ofera:
salariu atractiv,
dezvoltarea carierei intr-un mediu dinamic.
Informatii la Telefon: **0256 433 018**
CV-urile se pot trimite pe e-mail: office@multico.ro
(581142)

IHM TOTAL CONSULT

ITI DORESTI UN LOC DE MUNCA INTR-O COMPANIE SERIOASA SI MARE?

IHM TOTAL CONSULT ANGAJEAZA
OPERATORI PRODUCTIE
MUNCITORI NECALIFICATI

Beneficii:
- **Salariu motivant, tichete de masa**
- **Bonusuri de prezenta, de productie**
- **200% plata orelor suplimentare**
- **30% spor pentru orele de noapte**
- **Transport asigurat gratuit**
- **Asigurare medicala privata**

Cerinte:
- **minimum 8 clase**
- **îndemânare bună, persoană motivată, serioasă si muncitoare**
- **disponibilitate pentru lucrul în schimburi şi**
- **în picioare**

Pentru mai multe informatii suna la numarul: **0734 006 985**
Asteptam CV-ul tau la adresa de email: **ana.covaci@ihm.ro sau recrutare@ihm.ro**
(583489)

MIGE PROD S.R.L.
din Fantanele ANGAJEAZĂ

MUNCITORI pentru montat şi cartonat schelete, pentru mobilă tapiţată.
Asigurăm salar atractiv, tichete de masă şi transport din Arad.
Informaţii la telefon: 0257-456.100
(544833)

aradjob.ro

SC East Europe Tecnowind Srl **Angajeaza:**

• SERIGRAF

CV-urile se vor trimite la nr.de fax ***0257-211189*** sau direct la sediul firmei din PARCUL INDUSTRIAL ZONA N-V, de luni pina vineri intre orele 08 -16.30. Informatii suplimentare la telefon **0257-211188**.
(581999)

Publicitate 0257/280.904

DECESE

Cu o imensă durere în suflet şi un mare regret, ne luăm rămas bun de la cel care a fost pentru noi un fiu bun, un soţ iubitor, un tată minunat, un frate generos şi un prieten adevărat,

DĂMĂCUŞ IOAN - ŢUŢI,
în vârstă de 51 ani.

ŢUŢI dragă,
ce în adâncul inimii avem, nu se va pierde nici prin moarte.

Familia în veci nemângâiată

Cu profundă tristeţe anunţăm încetarea din viaţă
la vârsta de 53 ani a celui care a fost
fiu, frate, soţ şi unchi,

RUS ADRIAN GHEORGHE.

Înmormântarea va avea loc astăzi, 25 iulie 2014, ora 15:00, în Timişoara, la Cimitirul din Calea Buziaş.

Fratele Emil şi soţia Monica şi nepoţii Patricia şi Alexandru

---

O inimă a încetat să bată, un suflet nobil s-a ridicat la cer şi pleacă departe de noi, dar mai aproape de Dumnezeu. Un omagiu, o lacrimă şi o floare pentru cel care a fost

TRANDAFIR GHEORGHE.

Înmormântarea va avea loc sâmbătă, 26 iulie 2014, ora 14:00, la Cimitirul Eternitatea (UTA). Dumnezeu să-l odihnească în pace!

Familiile îndoliate Trandafir, Gassenbauer şi Costin

Cu adâncă durere anunţăm încetarea din viaţă a scumpului nostru frate şi unchi,

PÂNZARIU DUMITRU.

Dumnezeu să-l ierte şi să-l odihnească! Înmormântarea va avea loc astăzi, 25 iulie 2014, ora 13:00, la Cimitirul Eternitatea.

Familia îndoliată Pînzariu

CONDOLEANŢE

Pe o bancă de lemn sub un arţar
Stăm necăjiţi şi ne este amar
Privim într-un gol şi aşteptăm un răspuns
De ce oare astăzi aici am ajuns
În liniştea florilor de pe mormânt
Am vrea să strigăm, s-auzim sub pământ

Fiul tău drag, Vlăduţ

Pot să se mute dealurile
Pot să se mute munţii
Dar dragostea mea nu se va muta de la tine niciodată

Soţia Adela

Regretăm profund dispariţia prematură a bunului nostru prieten

DĂMĂCUŞ IOAN - ŢUŢI

şi suntem alături de Adela şi Vlad în momentele grele prin care trec. Dumnezeu să-l odihnească!

Familiile Faur şi Mihulin

SERVICII FUNERARE

(H-748928)
IN MEMORIAM
NON STOP!
KUKI - servicii funerare complete
Producător de sicrie - oferă sicrie la preţ de producător.
Pentru membrii C.A.R.P. transport gratuit atât în oraş, cât şi în judeţ.
GRATUIT rezolvăm actele la spital, primărie, casa de pensii şi C.A.R.P.
Transport intern şi internaţional ● Accesorii funerare.
Contact: Arad, Str. Mihai Eminescu nr. 4 (în curte), vis-a-vis de Cerbul Albastru.
Telefon: 0257/211929, mobil: 0723-343-964
www.inmemoriamkuki.com
Nou! Casă funerară - Strada Ştefan Ludwic Roth nr. 1 D, Grădişte

---

„Moartea nu este nimic", ceea ce ai fost tu pentru noi

DĂMĂCUŞ IOAN - ŢUŢI

vei rămâne pentru totdeauna. Ne vom ruga gândindu-ne la tine ca numele tău să fie şi mai departe în casa noastră, vei fi mereu în gândurile noastre chiar dacă nu te vom mai vedea. Dumnezeu să te ierte şi să te odihnească!

Mătuşa Marinela, Lenuţa, Alexandra şi Dragoş

Cu durere în suflet ne despărţim de dragul nostru

ŢUŢI - IOAN DĂMĂCUŞ

şi suntem alături de finii noştri Adela şi Vlad. Să-i fie somnul lin!

Fam. Ban Teodor cu soţia Geta şi copiii Cristi şi Bogdan

Cu durere în suflet ne luăm rămas bun de la

DĂMĂCUŞ IOAN,
cel care a fost antrenor la
Clubul Sportiv Petrolul Arad.

Dumnezeu să-l odihnească în pace!

Colegii, sportivii şi prietenii transmit condoleanţe şi sunt alături de familia îndoliată

De pe meridianele pe care ne-a dus viaţa, regretăm că astăzi

judoka

ŢUŢI (IOAN) DĂMĂCUŞ

nu a învins - plecând prematur dintre noi. Condoleanţe familiei greu încercate! Fie-i ţărâna uşoară!

Jr. Bogdan Lica în numele judoka români răspândiţi prin lume

Acum când colegul nostru

ŢUŢI (IOAN) DĂMĂCUŞ

şi-a încheiat prematur meciul cu viaţa, ne alăturăm durerii familiei, ne exprimăm condoleanţele noastre. Odihnească-se în pace!

Judokanii de la Clubul „Petrolul" Arad

Asociaţia 21 Decembrie '89 Arad este alături de familia Dămăcuş, în aceste momente grele cauzate de trecerea la cele veşnice a celui care a fost colegul nostru,

DĂMĂCUŞ IOAN.

Sincere condoleanţe!

Condoleanţe familiei Dămăcuş acum la despărţirea de colegul şi prietenul nostru,

IOAN DĂMĂCUŞ - ŢUŢI.

Fundaţia Jud. a Revoluţionarilor din dec. '89 Arad

Rămas bun, odihnă veşnică dragului nostru prieten,

IOAN DĂMĂCUŞ (ŢUŢI),

iar familiei îndoliate linişte sufletească. Vei rămâne în amintirea noastră.

Fam. Boca

Suntem alături de familia Dămăcuş acum când se despart de cel care ne-a fost prieten şi coleg,

DĂMĂCUŞ IOAN

şi transmitem sincere condoleanţe.

Familia Brădean

Deplângem plecarea prematură la veşnicie a lui

ŢUŢI (IOAN) DĂMĂCUŞ.

Sincere condoleanţe familiei! Bunul Dumnezeu să-l aşeze în rândul drepţilor!

Dr. Stanca Pleş cu familia, ing. Gheorghe Lica cu familia

Suntem alături de familia Dămăcuş în greaua încercare pricinuită de trecerea la cele veşnice a celui care a fost

DĂMĂCUŞ IOAN.

Sincere condoleanţe!

Familia Pecican

COMEMORĂRI

Duminică, 27 iulie se împlinesc 6 luni de când scumpul nostru tată şi bunic,

TYOSICI ANGHELCO

ne-a părăsit pentru totdeauna. Mereu te vom plânge şi mereu îţi ducem dorul. Dumnezeu să-l odihnească. Parastasul va avea loc la Biserica Ortodoxă Sârbă din Gai duminică, 27 iulie 2014.

Copiii Cristian şi Radmila, cu soţul Lucian şi nepoţii Kevin şi Alma

---

Dragul meu,

ANGHELCO

ai plecat grăbit în veşnicie, luând cu tine bucuria mea de a trăi. S-au scurs 6 luni de când inima mea arde mocnit de dorul tău şi lacrimi curg pe mormânt mereu. Dumnezeu să te aibe în pază!

A ta Mia dragă

Au trecut 6 luni de când dragul nostru frate, cumnat şi unchi,

TYOSICI ANGHELCO

ne-a părăsit trecând în lumea celor drepţi. Te vom plânge mereu şi te vom purta veşnic în sufletele noastre.

Sora Ghiughi cu cumnatul Ciprian şi nepoata Raluca

Se împlinesc 6 luni de când a plecat dintre noi fără a spune un cuvânt de rămas bun, lăsând durerea şi tristeţea în sufletele noastre bunul nostru frate, cumnat, unchi,

TYOSICI ANGHELCO.

Te vom iubi şi te vom plânge mereu.

Fratele Draghi cu soţia Izabela şi nepoţii Pasti, Raul şi Bianca

---

O clipă de aducere aminte pentru cel care a fost scumpul nostru unchi,

TYOSICI ANGHELCO.

Dumnezeu să te odihnească în pace şi să-ţi dăruiască lumină veşnică! Nu te vom uita niciodată.

Nepoatele Mihaela şi Dana cu familiile

Anunţurile de deces se publică GRATUIT!

SERVICII FUNERARE

NOSFERATUM
SERVICII FUNERARE COMPLETE
Arad, str. Ghiba Birta nr. 26
Tel.: 0752 10 11 12
0357 80 48 38
NON STOP
e-mail: nosferatumarad@yahoo.com
www.nosferatum.ro
❖ Sicrie de la 390 lei;
❖ Consultanţă permanentă, medic constatator
❖ Rezovăm acte decedat: acte primărie, certificat de deces, adeverinţă înhumare, ajutor de deces, casa de pensii şi C.A.R.P.
❖ PRELUĂM DECEDAŢII DE LA MORGĂ
❖ TRANSPORT intern şi internaţional, GRATUIT în MUNICIPIU
❖ Igienizare, cosmetizare, îmbălsămare, incinerarii, repatrieri, capac frigorific
❖ Capelă (cimitir UTA)
❖ NOU! Gratuit oferim pentru pensionari, 50 colaci.
(762687)

Tristă este ziua de 25 iulie când se împlineşte 1 an de când un suflet bun şi blând s-a înălţat la cer

la numai 31 de ani, draga noastră

ANTOCHE ANCA GABRIELA.

Nimeni şi nimic nu poate şterge durerea şi dorul de tine pe care îl are mami, tati şi fratele Adrian.

Dumnezeu să te aibă în grijă şi pază! Parastasul va avea loc sâmbătă, 26 iulie 2014, ora 12:00, la Catedrala Nouă de la Podgoria.

Se împlinesc 40 de zile de la plecarea dintre noi a celei care a fost soră, cumnată şi mătuşă,

MACAVEI TEREZIA.

Parastasul va avea loc la Catedrala Veche, P-ţa Mare duminică, 27 iulie, ora 14:00. Nu te vom uita niciodată.

Familia

S-a scurs un an de când a plecat mult prea devreme de lângă noi dragul nostru soţ, tată şi socru,

VARGA IOAN.

Dumnezeu să-i dea odihnă veşnică şi nouă puterea de a-l păstra cât vom trăi în inimile noastre. Nu te vom uita niciodată!

Soţia Emilia, fiicele Emilia şi Bianca şi ginerele Claudiu

Nemângâiat este sufletul meu, pustii vor fi clipele vieţii în care nu voi mai auzi glasul tău blând. Dumnezeu te-a chemat la El prea devreme, iar mie mi-a lăsat doar dragostea şi blândeţea cu care m-ai înconjurat mereu. Dumnezeu să-ţi lumineze calea în neant dragul meu

CORNEL BOCŞA

care ai fost un soţ, frate şi cumnat iubitor acum la 2 ani de la despărţire. Ţi-am vegheat patul de suferinţă dar am fost neputincioasă în faţa morţii care te-a răpus. Privirea ta blândă şi dragostea cu care m-ai alintat vor rămâne veşnic o rază de lumină în sufletul meu. Dumnezeu să-ţi odihnească sufletul de-a dreapta Sa! Parastasul de pomenire sâmbătă, 26 iulie 2014, la Biserica Şega II, Vlaicu, ora 11:00.

Soţia ta, Luci

S-a scurs un an de când a plecat de lângă noi, dragul nostru soţ, tată şi bunic,

dr. GROFSCIC IACOB MIRCEA.

Fie ca Dumnezeu să-i dea odihna veşnică! Parastasul va avea loc duminică, 27 iulie 2014, la Biserica din Aradul Nou, la ora 12:00.

Soţia Ica, Carmen cu soţul Doru, nepoţii Alex, Roxana cu soţul Bogdan şi Miruna

Pios omagiu, neştearsă amintire la împlinirea a 15 ani de la trecerea în eternitate a dragei noastre soră, mătuşă,

MARIA MÎNZAT.

Dumnezeu s-o odihnească în linişte şi pace!

Sora Doina, îndurerată

Anunţurile de deces se publică GRATUIT!

A trecut un an de suferinţă şi lacrimi de la despărţirea de iubita mea mamă,

HUSA VALERIA.

Nu te voi uita niciodată. Comemorarea va avea loc sâmbătă, 26 iulie 2014. Dumnezeu să te odihnească în pace!

Fiica Dana

Păstrându-i vie amintirea, o readucem o clipă în memoria celor care au cunoscut-o pe cea care a fost o fiică minunată,

VIOLETA BALTĂ.

O rugăciune, flori şi lacrimi este tot ce îţi putem oferi la împlinirea a 3 ani de la trecerea în nefiinţă. Nu te vom uita niciodată.

Mama Florica şi Nelu

S-au scurs 6 luni de durere şi tristeţe de la trecerea la cele veşnice a celei care a fost o bună şi minunată soţie, mamă şi soacră,

ONAGA CORNELIA.

Dumnezeu să-i dea linişte şi odihnă veşnică! Parastasul de pomenire va avea loc la Biserica Ortodoxă din Grădişte, duminică, 27 iulie, la ora 12:00. Nu te vom uita niciodată.

Familia Bădău

Pe 26 iulie se împlinesc 2 ani de la plecarea spre veşnicie a celui care a fost

CÂRN TEODOR.

Dumnezeu să-i dea odihnă veşnică!

Soţia

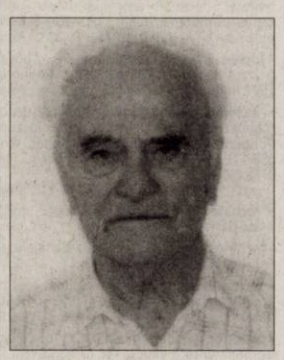

Trecerea timpului adânceşte durerea şi dorul de dragul nostru,

ing. IOAN TULCAN.

Parastasul de 6 luni va avea loc sâmbătă, 26 iulie, în Şiclău, pentru amintirea veşnic vie pe care o purtăm în suflet, toţi cei care l-am cunoscut.

Soţia Florica cu fiica Nicoleta

Cu durere în suflet deplângem trecerea a 6 săptămâni de la despărţirea de

MOCUŢA ANA MARIANA

– mamă, soră şi soacră.

Parastasul va avea loc sâmbătă, 26 iulie 2014, ora 12:00, la Biserica Ortodoxă din Micălaca (str. Renaşterii).

Familia

Pios omagiu şi recunoştinţă, lângă o lumânare aprinsă la mormântul tatălui nostru,

preot CORNEL ZORITI

la 37 ani de la plecarea la ceruri.

Copiii: Marin, Doina şi Doru cu familiile

Cerul n-are milă, el în veci răpeşte/ Tot ce-n viaţa noastră ne înveseleşte/ Visuri, tinereţe, flori şi copilaşi/ Ai inimii noastre oaspeţi drăgălaşi. Nici timpul, nici lacrimile nu reuşesc să şteargă imensa durere din suflet, acum la împlinirea a 12 ani de la trecerea în nefiinţă a iubiţilor noştri

URDAŞ PETRU NICU,

URDAŞ ADELINE GABRIELA

şi a fiului lor

URDAŞ ALEXANDRU PETRU.

Dumnezeu să-i odihnească în pace! Prea iute, prea timpuriu aţi mers pe drumul de tăcere. Pentru cei dragi sunteţi veşnic vii.

Din partea mamei Elena, fiului Cristian şi surorii Ileana cu familia

Au trecut 20 ani de la trecerea la cele veşnice a sumpei noastre mame şi bunici,

TOADER VIORICA

născută GRAMA.

O lacrimă fierbinte, o floare pe mormânt. Dumnezeu să te aşeze în cetele îngereşti pentru sufletul, inima bună pe care ai avut-o şi pentru iubirea pe care ne-ai purtat-o. Cât ai trăit te-am iubit, cât vom trăi te vom plânge.

Copiii Gică, Luci, Ţuţu cu soţia Doina, nepoţii Luci şi Claudiu

În 27 iulie ne amintim cu tristeţe şi lacrimi că au trecut 6 ani de când a plecat dintre noi cel care a fost un soţ, tată, socru şi bunic iubitor şi bun,

SFÎRLOGEA CONSTANTIN.

Nu te vom uita niciodată!

Familia

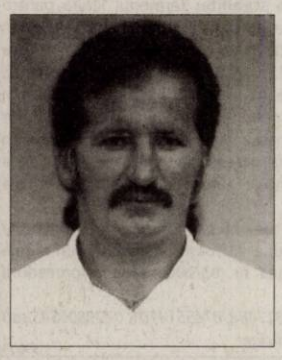

Azi se împlinesc 10 ani de când ne-a părăsit dragul nostru tată, soţ şi bunic,

FORO ŞTEFAN.

Nu te vom uita niciodată!

Familia

În 26 iulie 2014 se împlinesc 12 ani de când a plecat dintre noi cea mai bună mamă, soacră, bunică şi străbunică,

ANA VANKO.

Un gând bun, o lacrimă, o floare şi o lumânare în amintirea ei. Dumnezeu să o odihnească în pace!

Fam. Pătean şi Horvath

Publicitate mică 0257/210.775

SC DITRE INTERNATIONAL SRL
Angajeaza:

- **confectionere pt. masina de cusut**
- **operatori calculator masina CNC in fabrica (masini taiat pal, burete, tesatura)**
- **muncitori necalificati**
- **tamplari**
- **tapiteri**
- **desenator autocad**

Oferim: salarii atractive,bonuri de masa,transport gratuit, analize la angajare gratuite.

Informatii la sediul firmei din Arad,Str. a-III-a,Zona Industriala Vest, Nr. 3, tel . 0257/216610 intre orele 9-14 de luni pana vineri, (583484)

Gi Group angajeaza:

- **OPERATORI PRODUCTIE**
- **MUNCITORI NECALIFICAȚI**
- **CONTROLOR CALITATE cu experiență în volane**

Gi Group YOUR JOB, OUR WORK

Cerinte: minim 8 clase, vedere buna, disponibilitate pentru lucrul in 3 schimburi
Se ofera: pachet salarial atractiv, **transport asigurat**, tichete de masa, bonusuri lunare
Pentru mai multe detalii si programari, sunati la **0747.012.810.**
Puteti depune un CV direct la sediul nostru din Arad, Str. Piata Garii, bl. A, sc. G, ap. 26 (parter, langa Chic) sau trimiteti pe e-mail la adresa **silvia.pantos@gigroup.com** (490935)

Transformă nemulțumirea în siguranță!
ARTEX SCM
SOCIETATE CU TRADIȚIE ÎN DOMENIUL TEXTIL
ANGAJEAZĂ
CONFECȚIONERI ÎMBRĂCĂMINTE
sau PERSOANE CUNOSCĂTOARE DE MESERIE, pentru croi, cusut, și călcat, PRECUM ȘI MAIȘTRI, TEHNOLOGI în pregătirea producției

OFERIM:
climat de lucru european; salarii motivate în acord individual și regie; tichete de masă; primă de transport - prezență; premii; un singur schimb; asistență medicală.
Angajările se fac pe bază de probă de lucru.
DETALII: telefon: 0357- 408275; 0357- 408276 (549223)

Școala Postliceală F.E.G. Arad
Admitere 2014-2015

Specializări:
1. Asistent medical generalist;
2. Asistent medical de farmacie;
3. Asistent medical de igienă;
4. Asistent medical de laborator;
5. Asistent medical de radiologie;
6. Asistent medical de nutriție și dietetică;
7. Asistent medical de balneofiziokinetoterapie;
8. Asistent pentru ocrotirea persoanelor vârstnice;
9. Ergoterapeut.

Se pot înscrie absolvenți de liceu cu sau fără diplomă de bacalaureat, durata studiilor fiind de 2/3 ani. Diplomele sunt recunoscute în țară și în străinătate.
Înscrierile se fac de luni până vineri între orele 08.00-16.00, la Colegiul Economic Arad, Piața George Enescu, nr. 2.

Informații telefon: 0760 663 937; 0745 320 623. (527740)

UNIUNEA EUROPEANĂ · GUVERNUL ROMÂNIEI · Fondul Social European POSDRU 2007-2013 · Instrumente Structurale 2007-2013 · GUVERNUL ROMÂNIEI MINISTERUL MUNCII, FAMILIEI PROTECȚIEI SOCIALE ȘI PERSOANELOR VÂRSTNICE OIPOSDRU REGIUNEA VEST · FUNDAȚIA ROMÂNO - GERMANĂ VLADIMIRESCU

Investește în oameni!
FUNDAȚIA ROMÂNO – GERMANĂ Vladimirescu
în parteneriat cu: ASOCIAȚIA ALDMARIDIM, PRIMĂRIA COMUNEI BÂRSA, PRIMĂRIA COMUNEI GURAHONȚ ȘI PRIMĂRIA COMUNEI SĂVÂRȘIN

ORGANIZEAZĂ GRATUIT PENTRU PERSOANELE INACTIVE ȘI ȘOMERII DIN MEDIUL RURAL
cursuri de calificare/inițiere:
CONTABILITATE – la Centrul din Aldești
OPERATOR CALCULATOR și COAFOR - la Centrul din Săvârșin
LUCRĂTOR ÎN STRUCTURI PENTRU CONSTRUCȚII – la Centrul din Gurahonț

Informații și înscrieri:
- **ALDEȘTI** - 0751– 119346 – Giurescu Mariana
- **SĂVÂRȘIN** – 0743-183169 – Vodicean Adina
- **GURAHONȚ** - 0741 – 149567 – Bodea Samuil

proiect: ***„OCUPPAT – Organizarea de Cursuri de Pregătire Profesională și Antreprenoriat la Țară" - ID 128576*** cofinantat din Fondul Social European prin Programul Operational Sectorial Dezvoltarea Resurselor Umane 2007-2013 (549233)

- **Angajăm** ospătari, barmani, bucătar, ajutor bucătar și femeie de serviciu. Tel. 0721.538.051.
- **Angajăm lăcătuș,** sudor, inginer confecții metalice, lăcătuș- sudor specialist inox, ☎0727.305.133.
- **Angajăm muncitori** calificați în construcții și confecții metalice. Telefon 0729.308.870.
- **Angajăm urgent** operatoare line producție. Tel. 0741.679.824.
- **Angajăm vulcanizator,** spălător cu experiență la camioane. Salar atractiv, ☎0729.502.766.
- **Angajăm zidari,** dulgheri, salahori cu experiență. Informații tel. 0734.692.169. 584095
- **angajam cusatori** 0772 266 163
- **Angajez șofer** cat. C+E pentru basculă. Tel. 0730.615.626.
- **Angajez contabil** pentru evidență primară și aptitudini domeniu auto, ☎0722.325.613.
- **Angajez femeie** de serviciu la restaurant. Tel. 0744.604.107.
- **Angajez fete** cu experiență pentru postul de barman/ospătar. Informații: 0755.283.949.
- **Angajez mecanic** auto și hidraulician. Tel. 0722.325.613.
- **Angajez muncitori** și pavatori. Tel. 0745.350.612.
- **Angajez pizzaiolo** cu experiență pe cuptor vatră, 0740.197.171.
- **Caut șofer,** plata lunară 300 €, mâncare și cazare, 0755.487.148.
- **Caut cuplu** pentru lucru Germania, curățenie, avantaj permis auto, ☎0723.666.215.
- **Firmă distribuție** angajează șofer categoria B și C și manipulant. Tel. 0729.155.540, 0729.155.525.
- **Firmă pază** angajez agenți securitate zona Curtici, Vladimirescu. Telefon 0749.068.806.
- **Hotel angajează** cameriste, personal servirea micului dejun, Calea Radnei nr.122.
- **Multinațională angajează** responsabil transport marfă. Tel. 0737.515.051.
- **S.C. angajează** bucătari cu experiență, ajutor bucătărie, ospătari, ☎ 0747.870.171. 581978
- **S.C. angajează** sudori pentru producție și montaj structură metalică, 0788.686.261.
- **S.C. angajează** vânzătoare cu experiență la fast- food. Tel. 0744.767.777.
- **S.C. angajează:** dulgheri, zidari etc. în construcții. Inf. tel. 0743.823.785.

MARLEX DUO COMPANY
Oferim locuri de muncă în Germania:
- **îngrijitoare bătrâni**
- **îngrijitori ferme de cai și vaci (femei și bărbați)**

Limba germană sau engleză constituie avantaj.
Nu percepem comision.
Informații la tel: 0257-272325, 0374035858
e-mail: resurse.umane@marlexduo.ro
(582378)

MAGAZIN DE BIJUTERII, Revoluției, 26, Podgoria
ANGAJEAZĂ
2 VÂNZĂTOARE
Cerințe: bacalaureat; (nu necesită experiență)
Oferim: salariu atractiv.
Prezentarea cu CV între orele 10:00-18:00 la adresă.
Tel: 0751 194 610 (590069)

TRIDAL INSOLVENCY EXPERTS
TRIDAL INSOLVENCY EXPERTS SPRL
Arad, Piata Avram Iancu, nr. 16 A, ap. 28
0722317488; 0745514161
office@tridal.ro - www.tridal.ro

TRIDAL INSOLVENCY EXPERTS SPRL,
In calitate de lichidator judiciar
ANUNTA TOTI CREDITORII DEBITORULUI
SC ANEFAR SRL

cu sediul in Arad , str. Episcopiei, nr. 2 ap. 35, jud. Arad , inmatriculata la ORC Arad sub nr. J02/569/2012, avand CUI RO 30232541, ca fata de aceasta societate a fost deschisa procedura simplificata prevazuta de Legea nr. 85/2006, prin incheierea civila nr. 188/23.06.2014 pronunțată de Tribunalul Arad, Secția a II-a Civilă, în dosarul 2689/108/2014.

Termenul limita pentru inregistrarea cererii de admitere a creantelor asupra averii debitorului este data de **07.08.2014**. Nedepunerea cererii in termenul de admitere a creantei, pana la termenul mai sus mentionat, atrage decaderea din drepturile privind creanta pe care o detineti impotriva debitorului, conform art. 76 alin 1 din Legea privind procedura insolventei. **Alte termene stabilite:** Termenul limita pentru verificarea creantelor, intocmirea, afisarea si comunicarea tabelului preliminar al creantelor este data de :**28.08.2014.** Termenul de definitivare a tabelului de creante este la data de : **12.09.2014.** Prima Adunare generala a creditorilor va avea loc in data de **01.09.2014** , ora **13.00** la sediul lichidatorului judiciar provizoriu. Termenul de depunere a contestatiilor impotriva tabelului preliminar al creantelor este de ***5 zile de la publicarea acestuia in Buletinul Procedurilor de Insolventa.*** In termen de 10 zile de la primirea prezentei notificari, pentru motive intemeiate, creditorii pot face opoziție la deschiderea procedurii.

Debitorul **SC ANEFAR SRL** are obligatia ca in termen de 10 zile de la deschiderea procedurii sa depuna la dosarul cauzei documentele prevazute la art. 28 alin 1 din Legea nr. 85/2006 privind procedura insolventei.
Informatii suplimentare la telefon 0722317488, 0745514161, 0729806545 sau la sediul profesional al lichidatorului judiciar. (590084)

GARSONIERE

- **Vând garsonieră** confort 1, Poetului, et. 1, preț negociabil, 0744.171.778. 551236
- **Vând garsonieră,** Vlaicu, Bl. P3, parter, amenajată, mobilată, cu centrală. Preț 17.600 Eur, ☎0741.158.777. 581171

AP.2 CAMERE-ARAD

- **Apartament 2** camere, bloc nou 2014, din cărămidă, izolat termic, centrală termică și calorifere, zona Alfa, preț 29.990 Euro. Info. 0723.597.561. 581130
- **Cumpăr apartament 1- 2 camere. Plata pe loc!!! 0744.849.390.** 266166
- **Cumpăr apartament** 1- 2- 3 camere, banii jos. Telefon 0746.055.126, 0724.512.512. 476154
- **Ocazie!! Vând** apartament 2 camere 60 mp, parter (Mucius Scaevola) Boul Roșu, mobilat. 26.000 Eur. ☎0756.495.174. 590120
- **Superofertă! Vând** apartament două camere semidecomandate, complet mobilat, zona Podgoria. Preț 29.500 Eur. Relații la tel. 0744.604.024, 0740.146.904. 580192
- **Vând apartament** 2 camere, 4/4, Revoluției 31. Informații tel. 0720.502.455. 568059
- **Vând apartament** 2 camere, decomandat, Piața M.Viteazul, preț 24.000 Euro, negociabil. Telefon 0753.077.860. 581159
- **Vând apartament** 2 camere, Selgros, Bl. C2, etaj 3, amenajat, mobilat, 90 mp. Preț 41.000 Eur/negociabil, ☎0741.158.777. 581166
- **Vând apartament** 2 camere, ocupabil imediat, în zona Boul Roșu. Tel. 0722.344.809, 0722.344.808. 590085
- **Vând sau** închiriez apartament 2 camere, neamenajat, situat pe str. Iuliu Maniu, Bl. P3, parter. Informații tel. 0744.142.035. 581986
- **Vând sau** închiriez apartament 2 camere mobilat, et. 4, termotecă, bl. 235, str. Abrud, 0771.106.199. 583469

AP.3 CAMERE-ARAD

- **Vând ap.** 3 cam, et. I, termotecă, garaj, centrală gaz, amenajat complet, Micălaca, 0744.429.213. 581996
- **Vând apartament** central, et. 1, renovat, 129 mp, 0740.252.855. 557328
- **Vând apartament** central, 3 camere, la bloc, etaj 3, str. A.Doinaș. Preț 45.900 Eur/negociabil, ☎0744.260.988. 582022
- **Vând apartament** 3 camere, zonă centrală (aproape de P- ța M. Viteazul), decomandat, etaj I, preț 48.000 Euro, ușor negociabil. Tel. 0771.543.837. 559592

APARTAMENT LA CASĂ

- **Vând apartament** la casă, 3 camere, central, str. Augustin Doinaș, etaj 1, semidecomandat, 140 mp, garaj curte. Preț 48.000 Eur/negociabil, ☎0741.158.777. 581163
- **Vând apartament** ultracentral, amenajat, 180 mp. Tel. 0756.245.548. 581128
- **Vând apartament** ultracentral, 1 cameră, baie, bucătărie, coridor, cămară, loc garaj, 23.000 Eur. Tel. 0752.425.210. 590097

CASE-ARAD

- **Vând (schimb** cu apartament bloc plus diferență) casă pe colț zona Lebăda, tot confortul. Merită văzută! Preț negociabil. Tel. 0722.585.181. 581105
- **Vând casă** recent renovată, cu grădină mare în Grădiște, str. Orion, nr. 30. Informații: telefon 0740.512.942. 579032
- **Vând casă** veche str. Cedrului, suprafața 650 mp, 35.000 Euro, negociabil. Telefon 0744.784.910. 539534
- **Vând casă,** central, 3 vecini în curte, 36.000 Eur, ☎0756.245.548. 581125
- **Vând două** case pe centură în Gai una la roșu, cealaltă finisată, negociabil la vedere și cu plata în rate și doar cu avans, 0744.171.778. 551231
- **Vând sau** schimb cu apartament casă mică (nouă) stil rustic, Zădăreni. Tel. 0729.067.303. 590080

CASE-JUDEȚUL ARAD

- **La Iratoșu,** vând casă, 3 camere, baie, bucătărie, livadă, ST= 3.650 mp, la șosea. Tel. 0744.262.203. 590123
- **Vând casă** și teren în Șimand. Telefon 0744.160.042, 0788.385.219. 551223
- **Vând casă** în Galșa, centru, 2.600 mp. Telefon 0257/274485. 556696
- **Vând casă** în Hunedoara Timișană la 18 km de Arad, suprafață 1440 mp, compusă din 3 camere, anexă (bucătărie vară), curte, front stradal foarte mare, grădină, garaj, acoperiș recondiționat. Preț 10.000 Eur/negociabil. Tel. 0752.742.334. 562188
- **Vând casă** 3 camere, 2 băi, etc., 1.100 mp total, recent zugrăvită, 37.000 Eur, Curtici, ☎0752.425.210. 590096
- **Vând casă** 5 camere, anexe, gaz, apă-canal, Chișineu- Criș. Telefon ☎0733.673.675. 550956
- **Vând ieftin** casă, loc. Buhani 56, com. Dezna, ocupabilă imediat, suprafața totală 880 mp, 0770.708.355. 579034
- **Vând în** Șeitin casă, fost Aurul Negru, 4.000 mp, puț 80 m, livadă pruni, gaz la poartă, 21.000 Euro. Tel. 0744.665.334. 581080
- **Vând 2** case într- o curte locuibile, Bodrogul Nou. Telefon 0756.127.392. 579036

CASE-ALTE JUDEȚE

- **Vând casă** 2 camere Dombegyhaz, amenajată, 1.690 mp, 9.900 Euro. Telefon 0745.508.102. 551413

CASE DE VACANȚĂ-ALTE JUDEȚE

- **Casa și** terenuri- intravilan BATTONYA, toate utilitățile, PersoanăFizică, 0722-257409. 583458

VILE-JUDEȚUL ARAD

- **Vând vilă** deosebită cu grădină cu vie și pomi fructiferi, în Ghioroc. Preț negociabil la vedere. Informații tel. 0740.512.942. 579033

SPAȚII COM-ARAD

- **25.000 mp,** Pretabil hale, Zona- Industrială PECICA- TURNU, front- stradal- dublu, 0722- 257409. 583457

TERENURI LOCAL

- **Vând loc** casă 500 mp- 400 mp, toate utilitățile în Arad cu toate actele în regulă. Telefon 0745.350.576. 551224
- **Vând teren** pe Malul Mureșului 29/30 m, în cartier Alfa. Preț 42 Eur/mp. Tel. 0733.470.830, 0754.402.681. 569929

TERENURI JUDEȚ

- **Vând grădină** în Cuvin 2.000 mp, 11.500 Euro, negociabil. 0723.791.460. 581084
- **Vând loc** de casă în Sânleani lângă terenul de fotbal, 600 mp, 8.500 Eur/negociabil. Tel. 0745.127.074. 582010
- **Vând pășune** Șiria, tarla 431/2056/21, suprafață 1,2 ha. Preț 2.000 Eur/ha, ☎0741.158.777. 581160
- **Vând teren** arabil la Pecica, Bodrogul Vechi, tarla 448; tarla 465. Total 3,74. Preț 4.500 Eur/ha, ☎0741.158.777. 581161
- **Vând teren** intravilan suprafața 1.000 mp, front stradal 23 m, în localitatea Vladimirescu, zona vilelor, utilități achitate. Preț atractiv. Telefon 0744.548.394 sau 0745.305.122. 583969

IMOBILE CHIRII

- **Închiriez (ofer)** garsonieră confort I Micălaca, 100 €, 0741.243.637, 0257/265892. 590075
- **Închiriez apartament** 2 camere, pretabil birou, zonă centrală în bloc nou, et.1, suprafața 75 mp util, centrală termică proprie, preț 350 Euro/lună, negociabil. Telefon 0748.123.455. 572450
- **Închiriez apartament** 2 camere, zona Intim, 0740.171.966. 579026
- **Închiriez apartament** 3 camere, mobilat, decomandat, amenajat, 3 balcoane, pe Maiakovski, etaj 2, termen lung. Preț 275 Eur/negociabil. Tel. 0741.158.777. 581165
- **Închiriez apartament** 2 camere, decomandat, deosebit amenajat, toate utilitățile, termotecă, geam bucătărie și baie, bloc nou, UTA- ARED, ☎0724.896.823. 582024
- **Închiriez apartament** 2 camere, renovat, frumos mobilat, utilități, zona Podgoria, 150 €/lună. Tel. 0727.362.265. 583468
- **Închiriez apartament** 2 camere, decomandat, utilat cu cele necesare, în zona Podgoria, pe termen nedeterminat. Preț 150 Eur+ garanție. Informații tel. 0756.490.430. 590079
- **Închiriez casă,** Grădiște, singur curte, toate utilitățile, 0745.529.503. 590121
- **Închiriez garsonieră** recent amenajată, 90 Eur/lună, 0744.627.861. 581048
- **Închiriez garsonieră** în Grădiște, etaj IV, amenajată modest. Preț 100 Eur chirie+ 100 garanție, termen lung, ☎0741.158.777. 581164
- **Închiriez garsonieră** confort 1, zona Piața Agroalimentară Vlaicu. Tel. 0744.118.753. 581989
- **Închiriez garsonieră,** mobilată, str. Banu Mărăcine. Tel. 0257/251322. 581998
- **Închiriez garsonieră** pe str. Patria, mobilată, lângă Teba. Tel. 0730.196.546. 584163
- **Dau în chirie casă** cu etaj (310 mp), zonă centrală. Ideal sediu firmă. Tel: 0722.293738. 1076853
- **Caut colegă** de cameră în apartament 2 camere, Arad, zona Pădurice. Tel. 0742.003.062. 590676
- **Dau în** chirie apartament mobilat 2 camere, Boul Roșu. Tel. 0746.281.089, 0743.254.993. 581972
- **Dau în** chirie pe termen lung apartament cu 2 camere mobilat și utilat modern. Informații la tel. 0746.420.600. 590072
- **De închiriat** apartamentla casă mobilat, utilat, str. Oituz 200, singur în curte, 0751.977.261. 580216
- **Închiriez 6- încăperi,** 2- băi, ultramodern, 206- mp, demisol, PRIMĂRIE, 0722- 257409. 577714

SPAȚII COM-ARAD

- **Închiriez apartament** pentru spațiu comercial situat pe str. Horea nr. 11, în suprafață de 100 mp+ pivniță. Inf. tel. 0722.271.798. 590073
- **Închiriez hale** industriale- Sînleani- 1.000, 1.550, 2.550 mp cu sau fără activități de colectare a deșeurilor și confecții metalice, 0722.315.686. 588986
- **Închiriez spațiu** comercial 107 mp. Informații tel. 0749.197.142. 579050
- **Închiriez spațiu** comercial la demisol 100 mp, Arad str. Academia Teologică nr. 3, Piața Catedralei. Telefon 0740.287.358. 581077
- **Închiriez spațiu-** o cameră în salon de înfrumusețare central, 0744.788.110. 580232
- **Societate comercială** închiriază spațiu comercial situat în cartierul Sânnicolau Mic, incinta Azoma (fosta IMAIA), suprafața utilă 50 mp, fără front stradal. Pentru detalii vă rog sunați la 0729.100.469. 582006

OFERTE LOCURI DE MUNCĂ

- **Angajăm șofer** distribuție marfă, avantaj categoria C+E. Informații tel. 0744.577.050.
- **Angajăm șoferi** cu experiență pe camion cu basculantă. Tel. 0722.790.669.
- **Angajăm șoferi** profesioniști pentru trafic internațional. Relații la tel. 0730.118.876.
- **Angajăm șoferi** tir comunitate, cu experiență. Tel. 0722.275.645.
- **Angajăm brutari** și feliatori pâine cu experiență. Telefon 0740.091.727, 0744.918.256.
- **Angajăm casieri** pentru schimb valutar. Tel. 0741.591.472.
- **Angajăm deservent** automacara. Tel. 0257/252020.
- **Angajăm frizer,** închiriem post lucru coafură, manichiură, ☎0257/254287; 8:00- 13:00.

PRESTĂRI SERVICII

- **Acord garanție,** repar mașini spălat automate, frigidere, domiciliul clientului, ☎0745.395.282. 581044
- **Cumpăr sau** soluționez rapid dosare în baza legilor 9- Bulgaria, 290- Basarabia și legea 10- numai cu raport de evaluare, 0723.924.609, 0761.475.164. 549263
- **Execut lucrări:** zidărie, tencuieli, zugrăveli, faianțări, izolații, parchetări. Tel. 0749.528.740. 559666
- **Execut zidărie** tencuieli, zugrăveli, rigips, termoizolații, acoperișuri, izolații, fundații, 0740.696.157. 581157
- **Reparăm, tapițăm** canapele, colțare, scaune, rolete, domiciliul clientului, ☎0257/219514, 0724.208.683. 559665

CONSTRUCȚII

- **Aduc balast,** nisip, car moloz etc., 2- 20 mc, ☎0745.036.969. 558548
- **Aduc nisip,** balast, lemne, ridic moloz 2- 6 mc, 0754.772.222. 582018

EVIDENȚIAZĂ-TE!

Talon valabil până în 30 septembrie 2014

Text: **DATA apariției:**.....

Date personale:

Nume și Prenume:

Telefon:

Buletin de identitate:

TALON + PREȚUL CATEGORIEI AFERENTE

Anunțurile se preiau zilnic, la ghișeu, până în ora 16[00], după această oră, se pot prelua doar prin intermediul sistemului online de preluare al anunțurilor disponibil pe www.jurnalaradean.ro . Anunțurile de mică publicitate din Jurnal Arădean se publică pe baza talonului din ziar
Redacția nu își asumă responsabilitatea pentru conținutul anunțurilor de mică publicitate!
JURNAL ARĂDEAN

La împlinirea a 6 săptămâni de la trecerea la cele veşnice a iubitului nostru soţ şi tată,

ec. STOIANOV AUGUSTIN,

reträim povara dureroasei despărţiri cu gândul mereu la tine. Bunul Dumnezeu să-ţi ocrotească sufletul bun, iubitor şi să te odihnească în linişte şi pace!

Soţia Rodica şi fiul Marius

Cu multă durere în suflet, tristeţe, dor şi multe lacrimi anunţăm trecerea unui an de când cea mai bună şi iubită mami şi buni,

MOŢ ZENI

ne-a părăsit pentru totdeauna. Nimic nu e mai sfânt în această viaţă decât iubirea de mamă. Dragostea pentru tine mamă dragă nu va pieri niciodată, ci ne va lumina pururea sufletele îndurerate de pierderea ta. Parastasul şi slujba de pomenire vor avea loc duminică, 27 iulie 2014 la Biserica Ortodoxă Arad – Bujac, la ora 12. Nu te vom uita niciodată şi ne vom ruga mereu la Bunul Dumnezeu să-ţi dea odihna binemeritată în Împărăţia Sa!

Familia îndurerată şi nemângâiată: Rodica, Miorica, Neli, Ani, Traian, Mugurel şi scumpii tăi nepoţii Cristian, Ancuţa şi Bianca

Cu adâncă durere în suflet şi lacrimi în ochi, anunţăm că se împlinesc 6 săptămâni de la despărţirea de cea care a fost draga noastră soţie şi mamă,

RUS ELISABETA (ELA)

din Apateu.

Dumnezeu să-i dea odihna veşnică! Slujba de pomenire va avea loc duminică, 27 iulie 2014, ora 12:00, la Biserica Ortodoxă din Sânleani.

Nu te vom uita niciodată!

Soţul Radu, fiica Anca cu Mircea, fiul Răducu şi mama Lenuţa

N-am vrut să pleci de lângă noi/ Să treci în nefiinţă/ Am vrea să vii iar înapoi/ Dar nu e cu putinţă./ Ne-ai fost mereu aproape/ La bine şi la greu/ Acum eşti aproape de Bunul Dumnezeu, draga noastră

ŢUCUDEAN MARIA.

S-au scurs 2 ani de când te-ai alăturat îngerilor.

Soţul Ţucudean Teodor cu copiii şi familiile

Au trecut şase săptămâni de când a plecat dintre noi cea care a fost soacră, bunică şi străbunică,

TRUŢIU FLOAREA.

Parastasul va avea loc sâmbătă, 26 iulie 2014 la Biserica Ortodoxă Grădişte la ora 12.

Ginerele Constantin, nepoata Valentina şi soţul Ciprian, strănepoata Thora

Sâmbătă, 26 iulie 2014 se împlineşte un an de când ai plecat pe drumul fără de întoarcere dragul nostru

NELU NOVANC.

Un an de durere şi dor care nu va înceta niciodată. Dumnezeu să te odihnească în pace!

Părinţii Alexandru şi Livia, sora Adriana, cumnatul Damaschin şi nepoţii Mihai şi Maria

În 28 iulie se împlinesc 2 ani de la plecarea în eternitate a dragei noastre soţie, mamă şi bunică,

STANCA VALERIA

şi 18 ani şi jumătate de la plecarea în Ceata Îngerilor a fiului şi fratelui,

STANCA SERGIU SORIN.

Nu o să vă uităm niciodată, ne este dor de voi.

Fam. Stanca şi Munteanu

Deşi timpul trece ochii îmi sunt plini de lacrimi iar gândul este mereu la tine, privirea te caută mereu de când ai plecat de lângă noi, în urmă cu un an, dragul nostru soţ şi tată,

NELU NOVANC.

Ne este dor de tine şi de dragostea cu care ne-ai înconjurat. Parastasul de pomenire va avea loc sâmbătă, 26 iulie 2014, ora 9:00, la Mănăstirea din Gai. Odihnă veşnică!

Soţia Camelia şi fiica Andreea

S-au scurs 6 săptămâni de când ai plecat de lângă noi dragul nostru tată, socru şi bunic,

ROTARIU VASILE.

Fie ca Dumnezeu să îţi dea odihnă veşnică! Parastasul va avea loc sâmbătă, 26 iulie 2014, ora 17:00, la Biserica Ortodoxă din Aradul Nou.

Fiicele cu familiile

Ziua de 26 iulie este o zi grea şi dureroasă pentru noi de când ne-a părăsit pentru totdeauna bunul nostru ginere şi cumnat,

NELU NOVANC.

Apridem câte o lumânare la mormântul presărat cu flori şi ne rugăm ca Bunul Dumnezeu să te odihnească!

Mama soacră Cati şi cumnatul Cristi

Duioase şi neşterse amintiri la împlinirea a 20 respectiv 24 ani de la trista şi dureroasa despărţire de dragii noştri părinţi, socri şi bunici,

BORHA ANDREI

şi

MARIA

din Bochia. Lacrimi şi flori pe tristul lor mormânt. Dumnezeu să-i ierte!

Fiul Vasile cu soţia Letiţia şi fiica Andreea, fiica Elena cu familia

- **Aduc nisip,** balast, sorturi, pământ, mraniţă, moloz, deşeuri esenţă tare la domiciliu, ☎0756.382.878. 590093
- **Duc nisip,** balast, sorturi, griblură, piatră codru, mraniţă, gunoi, moloz. Cantităţi mici şi mari, ☎0742.749.698, 0751.839.723. 590090
- **Vând nisip,** balast, sort, mraniţă, lemne şi pământ. Telefon 0747.206.371. 583607
- **Vând scândură** o dată folosită aprox. 4 mc, 0744.171.778. 583539
- **Vând sobe** teracotă montate, serpentină, încălzire, calorifer, Conta 1. Tel. ☎0744.523.701. 580231

AUTO ROMÂNEŞTI

- **Vând maşină** Dacia Nova, 500 €, 0771.106.199. 583478

RULOTE-REMORCI

- **Vând remorcă** Padiş 500, în stare de funcţionare cu acte în regulă. Preţ 450 Eur/negociabil. Tel. 0740.064.808. 590125

PIESE DE SCHIMB-AUTO

- **Vindem arcuri,** foi arc, import Germania, Belgia, Franţa pentru camioane remorci, semiremorci, ☎0740.059.804, 0744.557.718. 590128

GARAJE

- **Închiriez garaj** în Arad, str. Horea. Tel. 0766.625.720. 583490

ELECTRONIC PLUS

- **Vând frigider** Zanusi, aragaz şi maşină de spălat Siemens, 0743.141.713. 560558
- **Vând frigider,** maşină spălat automată, combină frig, chiuvetă. Telefon 0257/210613. 583479
- **Vindem/Reparăm electrocasnice** second, frigorifice, maşini spălat, uscătoare, aragaze, electrice, televizoare, anvelope, vitrine comerciale, termopane. Reducere pentru schimb, rate, Lipova. Tel. 0744.796.542. 255370

POŞTA LUI CUPIDON

- **Nou Arad!!!** Salon masaj erotic discreţie, rafinament, maseuze senzuale, ☎0720.411.562. 581992

PIERDERI

- **Belko Laura** I.F., pierdut Certificat de înregistrare CUI 32588724, F2/1290/2013. Îl declar nul. 590089
- **Electric Ecocasa** S.R.L., pierdut Certificat constatator nr.49375/08.11.2011. Îl declar nul. 590087
- **Pierdut legitimaţie** de identificare notar public aparţinând Fărcuţiu Petru Ioan. O declar nulă. 590122
- **Pierdut legitimaţie** de serviciu nr.334 şi ecuson eliberate de OCPI Arad, pe numele urzică Ioan. Le declar nule. 590804
- **SEDIJ S.R.L.,** pierdut Certificat constatator nr.8777/13.03.2007. Îl declar nul. 590095
- **Vincenzo Scocca** administrator Efesto S.R.I. CUI 17893619 cu sediul în Arad, declar pierdute Certificate constatatoare autorizare sediu. Le declar nule. 590118

LOCURI DE VECI

- **Vând obelisc** granit negru 1 buc. Telefon 0746.169.166. 570747
- **Vând 2** locuri de veci, centrale, la Cimitirul Eternitatea, ☎0730.001.518. 581110

PLANTE-FLORI

- **Vând baloţi** lucernă, calitate, coasa II-a, negociabil, la vedere, ☎0786.594.746. 559670
- **Vând 2.000** fire răsad varză alveole Beverly Hills original, ☎0758.900.027, Socodor 306. 578477
- **Vând 5** tone triticale, 0,60 lei/kg. Tel. 0745.139.263. 580193

ANIMALE-PĂSĂRI DOMESTICE

- **Cumpăr vaci** slabe, grase, lipsă calciu pentru abator. Tel. 0745.505.122. 577906
- **Vând pui** de carne, rasă mixtă, diferite mărimi. Telefon 0748.322.489. 561756
- **Vând purcei,** juninică gestantă şi porc gras. Tel. 0756.241.224. 583957
- **Vând 10** purcei vietnamezi. Tel. 0741.679.297. 581148
- **Vând 2** vaci de lapte tinere. Tel. 0741.694.291. 577820
- **Vând 4** porci de 60-70 kg. Telefon 0771.765.048. 583464
- **Vând 8** purcei vietnamezi. Tel. 0745.515.200. 583902

IMPRUMUTURI FINANCIARE

- **Acordăm credite** nevoi personale, ipotecare şi refinanţare, salar 636, pensie 350 lei, 0755.025.216.
- **IFN acordă** credite PFA, angajaţi, pensionari, 24-75 ani, ☎0729.660.774, 0257/338138.

DIVERSE

- **Cumpăr nichel,** argint, cupru, alamă, aluminiu, fier, pene, 0748.912.117. 573119
- **Cumpăr nichel,** cositor, caroserii pentru fier vechi, videa, freze, burghie, vaci, 0741.134.368. 572958
- **Cumpăr pene** vechi, noi, cupru, alamă, fier, baterii, preţ avantajos. Telefon 0741.689.068. 577713

- **Vând bicicletă** bărbătească din Germania, covor 340/240 tot din Germania, ☎0754.415.366. 583981

- **Vând cazane** ţuică, diferite mărimi, preţ avantajos. Telefon 0744.133.862. 570725

- **Vând cazane** de ţuică diferite mărimi. Tel. 0740.866.600. 583619

- **Vând cazane** de ţuică de orice capacitate. Tel. 0752.859.864. 591022

- **Vând cazane** pentru ţuică, diferite mărimi, preţ avantajos, 0746.549.644, 0756.814.239. 581162
- **Vând frigider** Zanussi, aragaz, maşină spălat, bicicletă germană nouă, 0743.141.713. 583480
- ● **Vând** masă masaj. Telefon 0770.605.657. 583485
- **Vând mobilă** veche, canapea extensibilă, 2 fotolii, dulapuri cu 2 uşi aragaz şi hotă. Informaţii telefon 0357/412664, 0746.311.361. 580230
- **Vând teracotă** 7 rânduri, culoare cognac, impecabilă. Preţ 450 lei. Telefon 0257/218427. 590076
- **Vând termopane** second, diferite mărimi, mărci germane cunoscute, la cele mai mici preţuri, centrale lemne, etc. Tel. 0751.905.632. 579030
- **Vând 2** teracote premontate cu plită, la 3 rânduri. Tel. 0722.318.638, seara. 590126
- **Vând 40** litri ţuică de 52 grade: prune, mere, pere, piersici, cireşe. Tel.0257/372824. 569103
- **Vând 50l** ţuică prune 54 grade curată, în butoi lemn, 20 lei/litru, 0751.660.000. 581152

Publicitate: mică 0257/210.775; mare 0257/280.904

Program mica publicitate: pe B-dul Revoluţiei, nr. 81 luni-vineri: 8.00-18.00, duminică: 9.00-13.00.

Anunţurile de mică publicitate se preiau doar în locaţia de pe B-dul Revoluţiei, nr. 81 (clădirea de lângă hotelul Continental, fost Astoria) după următorul program: de luni până vineri între orele 8-18, iar duminica între orele 9-13.

Schimb de experienţă FOTO: EPA

Moş Crăciunii, în congres

COPENHAGA. La ediţia din 2014 a Congresului mondial al Moş Crăciunilor, desfăşurat în parcul de distracţii Bakken din Copenhaga, daneza Helle Jacobsen a fost încoronată miercuri ca „Moş Crăciun al anului", informează agenţia Xinhua. În total, mai mult de 150 de Moş Crăciuni, spiriduşi şi elfi din întreaga lume s-au adunat la Copenhaga, pentru a face schimb de experienţă în cadrul evenimentului anual care durează trei zile. Diverse activităţi şi momente de divertisment, cum ar fi parada Moş Crăciunilor pe străzile din Bakken, concursuri între Moş Crăciuni sau cu participarea publicului, precum şi o grandioasă gală a Crăciunului au fost organizate pe perioada acestui congres. Congresul Mondial al Moş Crăciunilor are loc din 1957 la Bakken, cel mai vechi parc de distracţii din lume. **SURSA: AGERPRES**

Noul iubit al Selenei

PARIS. Vacanţa de care actriţa cântăreaţă Selena Gomez se bucură în localitatea franceză Saint Tropez a dat prilej multor zvonuri, informează joi ziarul ABC. Vedeta studiourilor Disney, care şi-a făcut publică vacanţa pe puntea unui yacht alături de un grup de prieteni, a postat o nouă poză pe reţelele de socializare în care se află pe un ski-jet alături de un model german de care ar putea fi îndrăgostită. Selena pare să-l fi dat definitiv uitării pe fostul ei iubit Justin Bieber, a cărui viaţa a fost marcată în ultimul timp de scandaluri şi tatuaje. Noul iubit al Selenei pare să fie manechinul german Andre Hamann. Acesta a postat pe contul său de Instagram un videoclip în care îi cântă o melodie Selenei de ziua ei de naştere. Actriţa i-a mulţumit cu un mesaj în care îi dă de înţeles că „i-a înveselit seara".

Selena Gomez FOTO: EPA

Subiect de analiză literară

WASHINGTON. Serialul „Urzeala tronurilor/ Game of Thrones" va fi dezbătut prin intermediul tehnicilor de analiză literară în cadrul unui curs de vară organizat de Universitatea Virginia din Statele Unite, informează huffingtonpost.com. Serialul difuzat de HBO, realizat pe baza romanelor scrise de George R. R. Martin, va reprezenta suportul principal pentru un curs de analiză literară ce va fi predat de Lisa Woolfork, profesor de limba şi literatura engleză la Universitatea Virginia. „Cred că va fi extraordinar", spune Evan Sacks, unul dintre studenţii universităţii americane. „Va fi fascinant să discutăm despre situaţiile complexe din acest serial, într-un cadru academic. Nu am avut prea multe ocazii să port discuţii intelectuale despre serial şi va fi amuzant să fac acest lucru în cadrul unor discuţii zilnice", a adăugat el. Acest curs de vară va fi predat prin intermediul unor seminarii organizate în fiecare zi şi care vor dura câteva ore. „Urzeala tronurilor" a devenit recent serialul vizionat de cel mai mare număr de telespectatori din istoria postului HBO, depăşind precedentul record deţinut de „Clanul Soprano". **SURSA: AGERPRES**

www.aradon.ro
Mai multe poze cu Mihaela

Mihaela
Este pasionată de calculatoare şi lectură.

Emily FOTO: EPA

A primit un „regat" în Africa

WASHINGTON. Pentru a sărbători cea de-a şaptea aniversare a fiicei sale, Jeremiah Heaton, care locuieşte în Virginia, s-a gândit la un cadou special: să-i cumpere o bucată de pământ la graniţa nelocuită sudanezo-egipteană şi să creeze „Regatul Sudanului de Nord".

Cel mai nefericit oraş din SUA

WASHINGTON. Pentru multe persoane, o viaţă în New York este un vis devenit realitate, însă un studiu recent a constatat că oraşul are cei mai nefericiţi locuitori din Statele Unite. Studiul se numeşte „Unhappy Cities" („Oraşe nefericite"). Cercetarea şi-a bazat în principal concluziile pe un chestionar al Centrului pentru Controlul şi Prevenirea Bolilor, care punea întrebarea: „În general, cât de mulţumit sunteţi de viaţa dumneavoastră?". Studiul a pus în relaţie răspunsurile cu veniturile, preţurile locuinţelor, vârsta, rasa, educaţia şi starea civilă. **SURSA: AGERPRES**

A dispărut de pe radar

La bordul Air Algerie s-ar afla şi un cetăţean român, potrivit Ministerului algerian de Externe.

BUCUREŞTI. MAE informează că la bordul avionului Air Algerie dispărut, ieri, în spaţiul aerian al statului Mali s-ar afla şi un cetăţean român, potrivit informaţiilor preliminare furnizate de Ministerul algerian de Externe.

Avionul de tip McDonnell Douglas (MD-83), aparţinând Air Algerie/SwiftAir, decolase de la Ouagadougou (Burkina Faso) şi se îndrepta spre Alger (Algeria). Avionul a dispărut la circa 50 de minute de la decolare. La bordul avionului se aflau 110 pasageri şi 6 membri ai echipajului.Compania Air Algerie a comunicat că la bord se aflau 50 de cetăţeni francezi, 24 din Burkina Faso, un român, opt libanezi, patru algerieni, doi luxemburghezi, un belgian, un camerunez şi un ucrainean. Cincisprezece pasageri francezi ai zborului AH 5017 urmau să ia un alt avion pentru a ajunge pe aeroportul parizian Roissy-Charles-de-Gaulle, au precizat surse aeroportuare.

Zborul AH5017 s-ar fi prăbuşit în Mali după ce a traversat o furtună puternică, susţine site-ul ibtimes.co.uk. Televiziunea Elnahar a confirmat că avionul s-a prăbuşit din cauza condiţiilor meteorologice nefavorabile. Un oficial algerian confirmă că avionul Air Algerie care zbura din Burkina Faso spre Algeria s-a prăbuşit, informează Reuters. „Pot confirma că s-a prăbuşit", a declarat pentru Reuters un oficial din cadrul Autorităţii aeronautice algeriene, preferând să păstreze anonimatul. **SURSA: MEDIAFAX**

Avionul aparţine companiei Air Algerie FOTO: EPA

Expoziţie
Cei trei câini din rasa Dachshunds sunt vedete la expoziţia canină „Interpets" de la Tokyo FOTO:EPA

Sunt capabili de gelozie

WASHINGTON. Câinele, considerat cel mai bun prieten al omului, împarte cu acesta şi un „defect de caracter", gelozia, potrivit unui studiu publicat miercuri în Statele Unite, ai cărui autori afirmă că acest sentiment este asociat cu instinctul de supravieţuire.

Studiul a fost realizat pe un grup de 36 de câini din rase diverse. Stăpânii lor se jucau cu trei obiecte diferite, iar cercetătorii monitorizau reacţiile animalelor. Atunci când stăpânii se prefăceau că se jucau cu un obiect ce avea forma unui câine şi era capabil să latre şi să mişte coada, reacţiile au fost asemănătoare mult mai frecvent în rândul patrupezilor adevăraţi, în comparaţie cu situaţiile în care experimentul era realizat cu unul dintre celelalte două obiecte. Câinii îşi împingeau stăpânii de două ori mai des în scenariul cu câinele fals (78%). **SURSA: AGERPRES**

Geloşi FOTO: FAN

Lumini în spaţiu FOTO: FAN

Explozii surprinse din spaţiu

PARIS. Astronautul german de la Agenţia Spaţială Europeană, Alex Gerst, a surprins din spaţiu conflictul dintre Israel şi Hamas. El a postat recent pe Twitter o imagine a zonei din jurul frontierei Israel-Gaza, pe care a caracterizat-o drept cea mai tristă poză de până acum. Fotografia indică luminile din jurul oraşelor Haifa, Tel Aviv şi Ierusalim, alături de alte puncte fierbinţi. **SURSA: AGERPRES**

Incendiu la o rafinărie

MEXICO. Un incendiu produs la un rezervor de petrol al unei rafinării din Mexic, care a izbucnit în noaptea de marţi spre miercuri şi a provocat deja 23 de răniţi, încă ardea la primele ore ale dimineţii de joi, a anunţat compania petrolieră naţională Pemex.

Autorităţile au evacuat zonele din jurul rafinăriei, situată în statul Tamaulipas, iar armata a înconjurat perimetrul pentru ca pompierii să poată lucra fără probleme. Compania precizează că răniţii sunt toţi angajaţii săi, doi dintre ei suferind arsuri lejere şi alţi 21 fiind deshidrataţi după ce au participat la operaţiunea de stingere a incendiului. Compania nu a precizat cauzele incendiului. În ianuarie 2013, o explozie produsă la sediul Pemex din Mexico a provocat 37 de morţi. **SURSA: MEDIAFAX**

Foc la rafinărie FOTO: EPA

FONDAT 1989, APARE LA ARAD, TEL. 0257/281.802, E-MAIL: REDACTIA.JURNALARADEAN@INFORMMEDIA.RO; PUBLICITATE.JURNALARADEAN@INFORMMEDIA.RO

Alexandra Pozsar este Miss Arad 2014

PAGINA 4

JURNAL ARĂDEAN

Sugestii pentru lookuri fabuloase la plajă

PAGINA 9

LUNI
28 IULIE 2014
ANUL XXVI, NR. 7122,
12 PAGINI - 1,50 LEI

28° Temperaturile se vor situa între 17 și 28 grade. Vântul va sufla cu 1-2 km/h.

DIMINEAȚA | AMIAZA | SEARA

Adrian Cioroianu FOTO: D.D.

Au tradus istoria pentru arădeni

ARAD. Adrian Cioroianu și Victor Neumann, doi istorici, s-au aflat, vineri, la Arad pentru a ne face să înțelegem că, dincolo de aparenta-i dificultate, istoria ascunde o mare frumusețe. Cioroianu și-a lansat, în cadrul proiectului „Voluntari pentru cultură" inițiat și coordonat de Lia Faur, cartea intitulată „Cea mai frumoasă poveste. **/P.5**

La ieșirea din examen FOTO: M.A.

Nu au trecut de titularizare

ARAD. 108 contestații au fost depuse în urma examenului de titularizare. Dintre acestea, 107 se referă la nota primită, iar o contestație se referă la faptul că lucrarea a fost anulată. Rezultatele finale vor fi făcute publice în 30 iulie. **/P.3**

Loto din 27 iulie

6/49:	48, 11, 45, 12, 30, 32
NOROC	5876183
5/40:	40, 31, 6, 18, 12, 25
JOKER	23, 15, 24, 5, 44/3

Plecări

Topul țărilor unde au plecat la muncă cei mai mulți români. %

Germania	10.636
Grecia	6.898
Cipru	5.772
Anglia	5.008
Italia	4.680
Franța	3.314
Spania	3.296

Grafica: Jurnal arădean, sursa: Trading

14149
9 771220 748010

Lucrările care ne îngroapă

Unde se lucrează în Arad? Potrivit arădenilor, peste tot. Potrivit Primăriei, în 29 de puncte.

ARAD. Gropi, șanțuri, săpături, moloz și lucrări peste tot. Aceasta e imaginea pe care o au arădenii despre orașul în care trăiesc. Un oraș care și-a pierdut confortul și farmecul micburghez de altă dată. De ce se lucrează peste tot? De ce e spart Aradul? Câte străzi au intrat deodată în lucru și de ce? Câte sunt terminate la timp, câte sunt în întârziere și câte abandonate? Cine e de vină? Și de ce arată orașul nostru așa cum arată? Întrebări la care vom încerca să vă răspundem pe rând în articolul care urmează.

Un lucru e sigur în toată această ecuație: autorizațiile pentru șantierele cu care „se confruntă" străzile Aradului au fost eliberate de Primăria Arad. Potrivit Corinei Drăghici, purtătorul de cuvânt al Primăriei Arad, în municipiu execută lucrări pe străzi companiile E.ON, CET, Apă Canal, dar și firmele contractate de Primăria Arad pe tema reparațiilor.

În acest an, tot potrivit informării venite de aici, cei de la E.ON au deschis două șantiere, cei de la CET alte două, Compania de Apă Arad trei, iar Primăria Arad 22. La un simplu calcul, ar însemna că în Arad sunt doar 29 de șantiere! Dar lucrurile nu stau chiar așa simplu. De pildă, una dintre cele trei lucrări pentru care Compania de Apă a cerut autorizație de la Primărie include zeci de străzi de săpat pentru modernizarea rețelei de apă. Și e doar un caz din cele 29 (deschise în acest an!) care pot intra mai toate în calculele disconfortului arădean. **/P.3**

Clătitele au acaparat Moneasa

Câteva mii de turiști, arădeni și nu numai, au participat la cea de a XIV-a ediție a Paradei Clătitelor, ediție ce s-a desfășurat sub sloganul „Clătite cu identitate". Că au fost cu gem, ciocolată sau, după cum anunțau organizatorii, cu dulceață de gogonele, clătitele au fost înfulecate cu miile de către cei care au hotărât să își petreacă sfârșitul de săptămână în stațiunea de la poalele Munților Codru Moma.

FOTO: DIANA DUȚU

Şpagă la Penitenciar urmată de reţineri

Doi soți, angajați ai Penitenciarului Arad, sunt cercetați pentru luare de mită și trafic de influență.

ARAD. Doi angajați ai Penitenciarului Arad au fost reținuți pentru 24 de ore după ce anchetatorii au adunat suficiente probe care dovedesc faptul că cei doi au cerut și primit mită. Potrivit procurorilor Parchetului de pe lângă Curtea de Apel Timișoara, Belezan Rodica Mariana, agent șef în cadrul Penitenciarului Arad, a pretins de la martora denunțătoare suma de 2.000 de euro, susținând că are influență asupra membrilor comisiei din cadrul Penitenciarului Arad, care hotărăște cu privire la acordarea dreptului de muncă deținuților. Practic, denunțătoarea avea un fiu încarcerat în pușcărie, iar pentru ca acesta să beneficieze de drept la muncă, i-a fost cerută suma de 2.000 de euro. Tot procurorii timișeni spun că al doilea inculpat, Belezan Doru Mihai, comisar șef de penitenciare, a pretins de la martora denunțătoare 2.000 euro, pentru a aviza favorabil și a interveni asupra membrilor comisiei din cadrul Penitenciarului Arad, comisie din care făcea parte chiar inculpatul, în vederea acordării dreptului la muncă fiului martorei denunțătoare. Anchetatorii i-au reținut pe cei doi pentru o perioadă de 24 de ore, dar judecătorii Tribunalului Timiș au stabilit că femeia va fi cercetată în stare de arest la domiciliu, iar bărbatul va fi cercetat în stare de libertate. **JA-A.G.**

Familia Regală, la Săvârşin

SĂVÂRȘIN. Reședința regală de la Săvârșin nu este o atracție pentru Regele Mihai doar în sezonul rece, ci și în plină vară. Majestățile lor, Regele Mihai și Regina Ana, alături de Altețele Lor Regale Principesa Moștenitoare și Principele Radu, au venit de sâmbătă la domeniul de la Săvârșin. Regele a fost fotografiat în timp ce se plimba într-o mașinuță de golf, dar și în timp ce vorbea cu unul dintre angajații Palatului Regal sau în timp ce se pregătea să ia masa. **JA-A.G.**

La plimbare FOTO: FAN

55 de ani de Moda

Moda Arad a împlinit frumoasa vârstă de 55 de ani. Monica Fufezan, directorul fabricii, a avut invitați din Germania și Anglia, țări în care pleacă marea majoritate a produselor de îmbrăcăminte create la Moda Arad. Tot cu această ocazie a fost sărbătorit încă un eveniment, respectiv 20 de ani de colaborare cu Karpelle, o companie din Marea Britanie. Și, cum stă bine unei fabrici de textile, a fost organizată și o paradă de modă în cadrul căreia au fost prezentate creațiile Moda Arad.

FOTO: A.G.

Planuri pentru centru FOTO: JA

Planuri clare în centrul Aradului

ARAD. Zonă pentru firme de prestigiu din lume, zonă pentru firme autohtone, un cartier al barurilor. Sunt propunerile din Planul urbanistic al zonei istorice. **/P.6**

Licitație repetată la CCIA

ARAD. Nu s-a arătat nimeni interesat să achiziționeze istorica clădire de pe strada Gheorghe Lazăr nr. 20, aflată în proprietatea Camerei de Comerț Arad. Licitația, care trebuia să aibă loc vineri, 25 iulie, a fost amânată din lipsă de ofertanți. **/P.5**

Sub cod galben de ploi şi furtuni

ARAD. Județul nostru este vizat de o nouă avertizare meteorologică. De duminică seara și până marți dimineață Aradul va intrat sub cod galben de ploi, fiind așteptate furtuni și grindină. **/P.6**

Eternul duel FOTO: JA

„Finala" se joacă în prima etapă!

ORADEA Noua ediție a Ligii Naționale de baschet feminin debutează cu o confruntare de foc: CSM Târgoviște - Univ Goldiș ICIM Arad (27 septembrie), reeditarea ultimei finale, sau altfel spus, duelul campioanelor ultimului deceniu în sportul cu mingea la coș din România, conform tragerii la sorți, care a avut loc la Oradea. **/P.7**

Remember: 28 iulie

1655 A murit Cyrano de Bergerac, poet, eseist şi dramaturg francez (n. 1619)

1741 A murit Antonio Vivaldi, compozitor italian (n. 1678)

1750 A murit Johann Sebastian Bach, compozitor şi organist german (n. 1685)

1794 A murit Maximilien Robespierre, lider al Revoluţiei franceze (n. 1758)

1804 S-a născut Ludwig Feuerbach, filosof german (d. 1872)

1842 A murit Clemens Brentano, poet german (n. 1778)

1854 S-a născut Victor Babeş, medic şi cercetător, fondator al microbiologiei (d. 1926)

1866 S-a născut Beatrix Potter, scriitoare engleză (d. 1943)

1887 S-a născut Marcel Duchamp, pictor francez (d. 1968)

1902 S-a născut Karl Popper, filosof englez de origine austriacă (d. 1994)

Jacqueline Kennedy FOTO: FAN

1914 Primul război mondial Austro-Ungaria a declarat război Serbiei, fapt care a marcat începutul primului război mondial (1914-1918)

1929 S-a născut Jacqueline Kennedy (d. 1994)

1946 S-a născut Linda Kelsey, actriţă americană

1946 A murit Max Arnold (Max Wechsler), pictor român (n. 1897)

1949 S-a născut Ioana Pavelescu, actriţă română

1985 A murit Valeria Sadoveanu, scriitoare (n. 1907).

Sănătate

● **CABINET GINECOLOGIC:** Cabinet ginecologic Arad, B-dul Decebal 11 (lângă Hotel Aradul), chiuretaj medicamentos, eco 4 D, test PAP.TEL: 0770823850, 0723643581

● **Policlinica DR. TURCIN, oferă:** Cardiologie (EKG, Ecografie cardiacă, Doppler vascular, Holter EKG si TA, Test de efort), Oftalmologie **(NOU - chirurgie pol anterior; CV computerizat; optică medicală)**, ORL (videoendoscopie), pneumologie, gastroenterologie, neuropsihiatrie, medicină de familie, ecografii generale. **Telefon: 0257/285510, www.policlinica-turcin.ro.**

● Farmacia GLYKON - UTA, Bl U 6 (vis-a-vis de biserica în construcţie). DESCHIS ZILNIC: LUNI-VINERI 07.00 -21.00 SÂMBĂTĂ şi DUMINICĂ 08.00-18.00. Telefon: 0257/ 241197.

Sudoku

REGULI:
În fiecare bloc sunt câteva cifre între 1 şi 9, stabilite dinainte. Acestea trebuie completate cu cifrele lipsă, în aşa fel încât fiecare număr să figureze o singură dată. De asemenea, cifrele de la 1 la 9 trebuie să figureze o singură dată atât pe rândurile orizontale cât şi pe coloanele verticale ale celor nouă blocuri luate împreună.

ÎNCEPĂTORI

	2		6	-5	7			
		4		8				
9		6				1		
8				1			5	7
7								4
6	3			2				1
		8				5		3
				9		4		
			1	3	8		2	

AVANSAŢI

			7		1	2		
8	2		6	5				
5								7
4						1		
		1	2		6	8		
		2						6
2								4
				2	7		3	8
		6	5		9			

Soluţiile jocurilor din numărul precedent:

ÎNCEPĂTORI

2	1	4	3	6	8	7	9	5
9	5	7	2	4	1	8	3	6
6	3	8	5	7	9	2	4	1
5	7	2	4	8	3	1	6	9
3	8	6	9	1	7	4	5	2
1	4	9	6	5	2	3	8	7
7	2	3	8	9	6	5	1	4
4	6	1	7	3	5	9	2	8
8	9	5	1	2	4	6	7	3

AVANSAŢI

9	5	6	2	1	4	3	7	8
1	4	3	8	7	5	2	9	6
2	8	7	9	6	3	5	1	4
8	9	1	5	2	6	4	3	7
7	6	2	4	3	9	8	5	1
4	3	5	7	8	1	9	6	2
5	2	9	1	4	7	6	8	3
3	1	8	6	5	2	7	4	9
6	7	4	3	9	8	1	2	5

UNDE MERGEM în Arad

Cinema

CINEMA CITY ATRIUM
- 22 Jump Street: O altă adresă de pomină, ora 18:50
- Avioane: Echipa de intervenţii -3D dublat, orele 13:10, 15:00, 16:50, 18:40 19:50
- Cucereşte-o cu salsa, orele 19:00, 21:10
- Cum să-ţi dresezi dragonul 2 -3D dublat, 13:20, 15:30, 17:40
- Din greşeală împreună, orele 14:40,16:40,19:20
- Dragoste la persoana a treia, orele 14:00
- Edge of Tomorrow: Prizonier în timp -3D, orele 20:00
- Grace de Monaco, ora 16:20
- Hercules -3D, 13:00, 15:10, 17:20, 19:30, 20:40, 21:40
- Maleficent -3D, 15:50, 17:50
- Nebunie în Las Vegas, orele 15:50, 17:50, 22:00
- New York Melody, orele 14:10, 17:10, 21:20
- Planeta maimuţelor – Revoluţie 3D, orele 13:50, 16:30, 19:10, 21:50
- Rio 2 -3D dublat, ora 13:40
- Sex tape, 14:30, 16:30, 18:30, 20:30, 22:30
- Transformers: Exterminarea -3D, 14:50, 17:50, 20:50, 21:40
- X-Men: Viitorul este trecut -3D, ora 22:20

Expoziţii

- **GALERIILE DE ARTĂ „DELTA":**
- „Lumi de vis – Realismul poetic a lui Manfred Waba" (9-17)
- **GALERIA DE ARTĂ „ALFA"** (B-dul Revoluţiei, nr. 90): • Expoziţie cu vânzare (9-17)
- **SALA CLIO** (str. Horea, nr. 8): • „Secvenţe de timp", expoziţie a Fotoclubului „Mihai Dan Călinescu" Craiova (9-17)
- **COMPLEXUL MUZEAL ARAD** (Palatul Cultural, Piaţa G. Enescu 1,): • „Arheologia arădeană de-a lungul vremii"; • Expoziţia de moluşte „Cochilii". Colecţia prof. Călin Istrate şi prof. Simona Opriş-Dinea (intrarea dinspre Parcul copiilor); • „Din colecţia AAFR", expoziţie a Foto Club Pro Arad (Sala Ştiinţele Naturii 2); • Sunt obiect de muzeu, caut vizitator (orele 9-17)
- **MUZEUL DE ARTĂ ARAD** (str. Gh. Popa 2-4, et. II): „Armonii. Pictură", expoziţia pictorului Gheorghe Ciobanu (în sala „Ovidiu Maitec", orele 9-17); Expoziţia permanentă de artă europeană şi românească; Expoziţia „Jurnal evaziv" - organizator KI şi KF (9-17)
- **GALERIA TAKACS** (str. Lucian Blaga): „Culori, culori" de Flory Takacs (9-17).

Pieţe şi târguri

Astăzi este zi de piaţă la Curtici, Nădlac, Bocsig, Gurahonţ, Moneasa, Pilu, Vladimirescu. **Tot astăzi e târg săptămânal la** Gurahonţ şi Bârzava. **Mâine, marţi, este zi de piaţă la** Sebiş, Almaş, Apateu, Semlac, Sântana, Şilindia, Vârfurile.

Citire apometre

Luni, 28 iulie 2014. Partizanilor, Gelu, Pescarilor, Grădina Poştei, Cehov, Crasna, Egalităţii, Doinei, Odobescu, Tocilescu, Buciumului, Rândunicii, Vezuviu, D. Zamfirescu, I. Minulescu, I. Agârbiceanu, Romaniţei, Păpădiei, Vărădiei, Rozelor, Râşnov, Viitorului, Someşului, Câmpul Florilor, Trenului, Abatorului, Latină, Biruinţei, Venus, I. Raţiu, A. Karoly, E. Murgu, Pionierilor, Condurăşilor, Calvin, p-ţa Pompierilor, C. Gergely, E. Teodoroiu, V. Goldiş, Cicio Pop, M. Eminescu, Transilvaniei, Ghe. Şincai, Sinaia, Cuza Vodă, Ghica Vodă, Ialomiţei, Spătarul Borcea, Reşiţei, Malul Mureşului, Dragalina, Târnavelor, Aviator Georgescu, B. Margareta, Unirii, N. Bălcescu, P-ţa A. Iancu, Episcopiei, V. Alecsandri, I. Chendi, Voltaire, L. Blaga, I. Georgescu, Desseanu, O. Goga, S. Gyula, I.L. Caragiale, D. Sibii, Horia, V. Babeş, I. Sava, P-ţa M. Viteazul, Cloşca, Ghe. Popa, V. Milea, I. Vidu, Călugăreni, Andreescu, Decebal, R. Cărpenişan, C. Petreanu, A. Vlad, O. Băncilă, T. Ceotea, P-ţa Mică.

Citire apometre

Marţi, 29 iulie 2014. Iuliu Maniu cu soţ, Severin, Bârzavei, Partizanilor, Gelu, Pescarilor, Grădina Poştei, Cehov, V. Moga, P. Pipoş, Grâului, Buciumului, Rândunicii, Vezuviu, D. Zamfirescu, I. Minulescu, Agârbiceanu, Romaniţei, Păpădiei, Vărădiei, Rozelor, Râşnov, Viitorului, Someşului, Câmpul Florilor, Trenului, Abatorului, Latină, Biruinţei, Venus, I. Raţiu, A. Karoly, E. Murgu, Pionierilor, Condurăşilor, Calvin, P-ţa Pompierilor, C. Gergely, Ec. Teodoroiu, V. Goldiş, Şt.Cicio Pop, Dragalina Târnavelor, Aviator Georgescu, B. Margareta, Unirii, N. Bălcescu, P-ţa A. Iancu, Episcopiei, V. Alecsandri, I. Chendi, D. Sibii, Horia, V. Babeş, I. Sava, P-ţa M. Viteazul Cloşca, Ghe. Popa, V. Milea, I. Vidu, Călugăreni, Andreescu, Decebal, R. Cărpenişanu, C. Petreanu, A. Vlad, O. Băncilă, T. Ceontea, P-ţa Mică, Cuza Vodă, Ghica Vodă, Ialomiţei, Spătarul Borcea, Reşiţei, Malul Mureşului.

Horoscop

BERBECUL (III.21.-IV.20.)
Puteţi să începeţi o afacere nouă sau să vă gândiţi la investiţii pe termen lung. Dimineaţa sunteţi în formă şi plin de entuziasm, spre bucuria partenerului de viaţă.

TAURUL (IV.21.-V.20.)
S-ar putea să reîntâlniţi un prieten vechi care vă propune să faceţi afaceri împreună. Merită să încercaţi, însă ar fi bine să nu renunţaţi la prudenţă. După-amiază sunteţi invitat la o petrecere.

GEMENII (V.21.-VI.21.)
Sunteţi într-o formă deosebită, de care ar fi bine să profitaţi. Este o zi bună pentru afaceri şi călătorii, dar puteţi avea succes şi pe plan sentimental. Aveţi ocazia să câştigaţi bani.

RACUL (VI.22.-VII.22.)
Intuiţia vă ajută să prindeţi o afacere care vă va îmbunătăţi simţitor situaţia financiară. Consultaţi-vă cu partenerul de viaţă! Acordaţi mai multă atenţie unei persoane mai în vârstă.

LEUL (VII.23.-VIII.23.)
Sunteţi hotărât să începeţi o viaţă nouă. Puteţi să intraţi în afaceri, pentru că aveţi şanse să începeţi să lucraţi pe cont propriu. Vă sfătuim să dormiţi mai mult, ca să nu vă extenuaţi.

FECIOARA (VIII.24.-IX.23.)
După-amiază aflaţi că urmează să primiţi o sumă mare de bani, probabil o moştenire. Vă recomandăm să vă păstraţi capul pe umeri şi să vă abţineţi de la speculaţii.

BALANŢA (IX.24.-X.23.)
Traversaţi o perioadă favorabilă pe toate planurile, în care aveţi ocazia să rezolvaţi probleme importante. Nu este exclus să cumpăraţi o casă nouă sau să faceţi un schimb de locuinţe.

SCORPIONUL (X.24.-XI.22.)
Pe plan financiar începe să vă zâmbească norocul. Puteţi câştiga o sumă frumoasă, dacă vă hotărâţi să colaboraţi într-o afacere. Cei din jur au încredere în capacităţile dumneavoastră.

SĂGETĂTORUL (XI.23.-XII.21.)
Dimineaţa reuşiţi să faceţi rost de banii necesari pentru a începe o afacere. Ar fi bine să vă asociaţi cu un prieten care se pricepe. Riscaţi să neglijaţi relaţiile sentimentale.

CAPRICORNUL (XII.22.-I.20.)
Vă gândiţi că aţi putea să începeţi o mică afacere. Fiţi realist şi luaţi în serios eforturile care vă aşteaptă! Vă sfătuim să nu refuzaţi să mergeţi în vizită la rude.

VĂRSĂTORUL (I.21.-II.20.)
Aveţi un program foarte încărcat. Sunteţi nevoit să faceţi o mulţime de drumuri. Urmează să plecaţi într-o călătorie importantă. Ar fi bine să îi arătaţi partenerului că îl apreciaţi.

PEŞTII (II.21.-III.20.)
Este o zi foarte importantă pe plan sentimental. Fie vă îndrăgostiţi, fie relaţiile cu persoana iubită trec într-o nouă etapă. Păstraţi-vă calmul şi nu vă faceţi griji din cauza banilor.

Întreruperi de curent

Marţi, 29 iulie 2014. În Municipiul Arad, h 9-17: Str. Independenţei, Progresului, Gloriei, Septimiu, Trotuşului, Ulmului, Mircea Vodă, P-ţa Bujac, Mimozei, Herodot, Petru Maior nr. 10, 12A, 19-41, Diana, Ţichindeal, Aron Pumnul, Marnei, Orizont, Ulpiu, Alunului, Nădejde. În judeţ, h 9-15: Vladimirescu - Via Carmina.

Comenzi Taxi

ALFA PLUS	949; 349.349	FAVORIT	280.000; 281.111
TAXI ALFA	945; 22.88.88	EUROPA	275.555; 0723-677.555
TAXI ARAD	940; 0722-755.440	TAXI VERBIŢĂ	944; 0726-336.969

Telefoane utile

☎INFORMAŢII TELEFONICE: 118.932; ☎ROBOT: 1958; ☎APEL UNIC DE URGENŢĂ (SALVARE, POLIŢIE; Pompieri): 112; ☎PRIMARIA MUNICIPIULUI ARAD: Program de relaţii cu publicul (camera 5) luni-vineri între orele 8-20. Tel.: 0257/284.744; tel. centrală: 0257/281.850; ☎S.C. E.ON GAZ ROMÂNIA - Sucursala Arad - Dispecerat şi intervenţie telefon: 0357/403.321; ☎DERANJAMENTE CURENT ELECTRIC: 0257/929; ☎INFORMAŢII CFR: 0257/231.777.

aradjob.ro

Vremea

Luni, 28 iulie

www.aradon.ro

17° LA ORA 6 — temperaturile se vor situa între 16 şi 17 grade. Vântul va sufla cu 1 km/h dinspre SE.

28° LA ORA 18 — temperaturile se vor situa între 27 şi 28 grade. Vântul va sufla cu 2 km/h dinspre ESE.

Ziua precedentă

Arad	18 - 28	Umiditate:	83 %
Lipova	18 - 28	Presiune:	982,05 mb
Chişineu- Criş	18 - 28	Precipitaţii:	80 %
Săvârşin	17 - 27	Vânt:	14.48 km/h
Sebiş	17 - 27	Direcţie vânt:	SSE

Azi

Temperaturile se vor situa între 17 şi 28 grade. Vântul va sufla cu 1-2 km/h, dinspre SE-ESE.

Soarele

Răsare: 06:11
Apune: 21:11

FAZELE LUNII

27.07. · 4.08. · 10.08. · 17.08.

LUNI	MARŢI	MIERCURI	JOI
17° 28° furtună cu descărcări electrice	17° 29° izolat furună	18° 31° mai mult senin, seara averse	18° 27° după-amiază, furtună cu fulgere

Calendar

Biserica ortodoxă: Sf. Ap. şi diac. Prohor, Nicanor, Timon şi Parmena, dintre cei 70; Sf. Cuv. Pavel de la Xiropotamu
Biserica greco-catolică: Sf. diac. ap. Prohor, Nicanor, Timon şi Parmena
Biserica romano-catolică: Sf. Victor I, pp. m.

Prognoză pentru trei zile

Temperaturile minime vor fi cuprinse între 17 şi 18 grade, iar cele maxime între 27 şi 31 grade.

Temp.minime: 17 - 18 °C
Temp.maxime: 27 - 31 °C.

JURNAL ARĂDEAN
B-dul Revoluţiei nr. 62, Arad
BRAT Auditat de BRAT
Reclamaţii difuzare: 0257/212.032

Director: Mircea Ţişcă (8427)
Secretariat: 0257.281802 (centrala), fax - 0257.212.012
Şef departament difuzare: Carmen Csordas
Marea publicitate: 0257.280904
Mica publicitate: 0257.210775; B-dul Revoluţiei, nr. 81
Tiparul executat la: Tipografia Inform Media Debrecen

Redactor şef: Adriana Barbu (8416)
Responsabil de număr: Gabriela Groza
Secretar general de redacţie: Gabriela Groza (8423); Departamente: Eveniment: Simona Butaru, Monica Ardelean (8405), Alin Gherasim (8417), Ioana Costaş (8414); Politic: Simion Todoca (8434); Economic: Andreea Pintea (8415); Cultură, Învăţământ: Vasile Filip (8421); Social: Diana Duţu (8413); Sport: Daniel Scridon (8424), Leo Sfâra (8422), Dan Lazăr (8406).
Tehnoredactare: Ghizela Şerban (8409), Munteanu Daniel (8411).
REDACŢIE: tel. 0257.281802 (centrala); fax 0257.212.012, 0257.228.592; e-mail:redactia.jurnalaradean@informmedia.ro, adevaruldearad@informmedia.ro, publicitate.jurnalaradean@informmedia.ro, publicitate.adevarul@informmedia.ro

Lucrările care ne îngroapă

Unde se lucrează în Arad? Potrivit arădenilor, peste tot. Potrivit Primăriei, în 29 de puncte în acest an.

Zeci de şantiere, deschise în municipiu FOTO: JA

ARAD. În atare condiții, nici măcar cei de la Primărie nu ne-au putut indica cifra exactă a străzilor pe care se lucrează în această vară. Ce am putut afla a fost că instituția a emis autorizații de construire, în perioada ianuarie-iunie 2014, celor de la E.ON, pentru înlocuire conducte și branșamente gaz pe strada Diogene, dar și în cartierul Aradul Nou, zona străzilor AM Guttenbrunn - Popa Șapcă - Cibinului - Calea Timișorii. Compania de Apă a primit autorizație pentru continuare lucrări stație epurare (în incinta companiei), pentru reabilitarea canalizării străzii Sinagogii și pentru reabilitarea rețelei de apă și branșamente pe mai multe străzi din zona Biserica Sârbească. Numai că acestea nu sunt singurele străzi pe care Compania le-a spart...

Și din trecut

Potrivit Corinei Drăghici, compania are deschise din anii trecuți alte șantiere pe o sumedenie de străzi din Micălaca 300 (care arată ca după bombardament), pe centru (cum este cazul Bd. Decebal), în Piața Spitalului și nu numai.

CET SA a cerut autorizații pentru trecere cazan 2 pe gaz (lucrarea în incinta companiei) și pentru modernizare rețele încălzire pe mai multe străzi. Mai are lucrări și din trecut.

Lucrările Primăriei

În tot acest timp, Primăria Arad a primit de la Primăria Arad în acest an autorizații de construire pentru: reabilitare termică blocuri (17 blocuri), realizare piste cicliști Faleza Mureșului, instalație de irigat spații verzi (Piața Gării), alimentare energie la un obiectiv de pe strada Tarafului (DDAC), amplasare panouri informative pe șoseaua de centură, reabilitare rețele de termoficare pe strada Dragalina etc.

Însă, acestea nu sunt singurele lucrări ale Primăriei care au dus la deteriorarea de străzi și disconfort printre arădeni. O serie întreagă de lucrări pe care Primăria le-a comandat în acest an pe străzi nu au necesitat autorizații de construire pentru că au fost incluse în categoria „Reparații". Dar chiar și fără autorizațiile cu pricina se lucrează în centru, în jurul Pieței Mihai Viteazu, la aleile dintre blocurile din cartiere, în Micălaca, zona 700, în Vlaicu, în Aradul Nou... Și, de parcă nu ar fi de ajuns, la toate aceste lucrări se adaugă și cele din trecut încă nefinalizate.

ADRIANA BARBU
adriana.barbu@informmedia.ro

Puncte de vedere

Mai sunt şi lucrările, care în ochii celor care le-au executat au fost finalizate, dar în ochii arădenilor par doar abandonate. Cine le-a stricat strada şi de ce nu o mai repară? Cum poţi să faci ca lucrurile să funcţioneze şi aici? Cine e de vină că după o lucrare care oricum a durat prea mult, nimeni nu mai repară cu adevărat strada şi dacă o repară vine peste o lună o altă companie să o mai spargă o dată? Şi cine ar trebui să fie responsabil cu amenzile, singura metodă de constrângere în acest caz? Pare aproape sigur faptul că oricum nimeni nu vede vreo problemă, dincolo de arădenii care locuiesc în zonele cu pricina. Prea multe, am mai spune noi.

Nu au trecut de titularizare

Cea mai mică notă a fost 1,9 luată de un candidat care a dat concurs pentru postul de educator.

ARAD. Sub 50% din cei care au participat la examenul de titularizare au reușit să ia peste 7, minimum pentru a putea fi titular în sistemul de invațământ. Cu nota peste 5 au fost 77,25%, candidați care au fost considerați promovați.

Lucrări anulate

Potrivit ISJ Arad, din totalul de 636 lucrări transmise pentru evaluare, în centrele naționale, au fost evaluate 633, 3 lucrări fiind anulate. Dintre cei 633 de candidați evaluați la proba scrisă, 278 de candidați au obținut note între 7 și 10 (43,91%), 211 candidați au obținut note între 5 și 7 (33,33%) și 144 de candidați au obținut note sub 5 (22.74%). 4 candidați, Florin Bej, Elena Bădescu, Gabriella Sipos și Diana Socian, au obținut nota 10 la proba scrisă, la disciplinele Religie ortodoxă, Educație fizică și sport, Psihopedagogie specială și Învățământ preșcolar. Ca în fiecare an, au fost însă și profesori care au luat nota 2 și 3 la examen, cea mai mică fiind de 1,9 la la educatori.

Concurență mare

Pentru examenul de titularizare s-au înscris și au avut dosare validate 744 de candidați, care vizau 120 de catedre, rezultând o concurență de șase pe un loc. La proba de luni au absentat, însă, 61 de candidați, în timp ce 47 s-au retras după ce au primit subiectele.

Conform ISJ Arad, la fel ca în anii precedenți, cea mai mare concurență este pentru locurile de educatori și învățători. Din păcate pentru mulți din cei care au luat peste 7, nu sunt posturi titularizabile, dar au prioritate în ședința publică, la alegerea unui post de suplinitor. **JA – M.A.**

Contestații

Au fost depuse, în total, 108 contestații. Rezolvarea contestațiilor referitoare la rezultatele probei scrise a concursului se va face în perioada 28 – 29 iulie 2014. Rezultatele finale, după contestații, se vor afișa în data de 30 iulie 2014, la sediul ISJ Arad și la Centrul de concurs de la Liceul Tehnologic de Electronică și Automatizări „Caius Iacob" Arad.

După examen, rezultatele FOTO: JA

Curs pentru administratori

ARAD. Uniunea Locală a Asociațiilor Locative din Arad (U.L.A.L.A), organizează al doilea curs de pregătire pentru a deveni administrator de imobile din 2014. Cursul se va desfășura în perioada dintre 25.08.2014 și 06.09.2014 și va fi susținut de specialiști în domeniu, în vederea susținerii atestării la Primăria Arad.

„Cursanții vor fi pregătiți în legislația tehnică și de specialitate locativă, finanțe-contabilitate, legislația economico-administrativă și dreptul muncii. În cadrul cursului se vor desfășura activități practice de documentare, aplicații în vederea pregătirii viitorilor administratori pentru rezolvarea tuturor problemelor și activităților ce se desfășoară într-o asociație de proprietari. Înscrierile se fac la sediul Uniunii de pe strada Ștefan Cicio Pop nr.7, sau telefonic la numărul 0257/285053", informează Dorina Lupșe, președintele ULALA.

Cursanții vor primi toată legislația ce reglementează activitatea asociațiilor de proprietari și formularistica specifică asociațiilor ce conduc evidența în partidă simplă. **JA – S.B.**

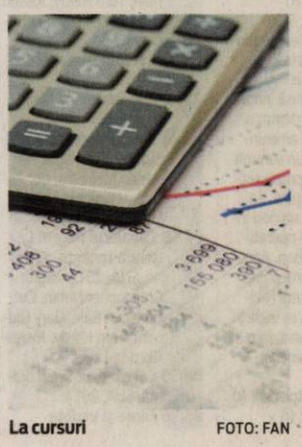

La cursuri FOTO: FAN

Acum la Shop Construct:
Preţuri speciale de vară si oferte speciale la materiale de construcţii şi finisaje.

Diversitate, oferte speciale, apropiere de client şi parteneriate solide sunt doar câteva caracteristici care definesc cel mai nou depozit de construcţii şi showroom de amenajari interioare din Arad, Shop Construct by Rodspectra, localizat pe Calea Zimandului, în curtea Mazda.

Shop Construct se poziţionează ca un brand nou pe piaţa din Arad, prietenos şi deschis faţă de clienţi.

"Am deschis Shop Construct din dorinţa de a oferi arădenilor o alternativă, practic de a fi un partener solid în tot ceea ce înseamnă construcţia şi amenajarea unei locuinţe sau clădiri. Ceea ce ne diferenţiază este apropierea faţă de clientul nostru.

La Shop Construct, întâi de toate oferim consiliere personalizată şi consultanţă în găsire celor mai bune şi avantajoase soluţii." spune Mihai Tomoiagă, director general Shop Construct.

În ceea ce priveşte oferta comercială, Shop Construct vine în întâmpinarea clienţilor cu o gamă diversificată de materiale de construcţii, amenajări interioare şi renovări.

Printre partenerii Shop Construct numărându-se cei mai importanţi furnizori naţionali şi internaţionali: Porotherm, Vom Meister, Syniat, Lafarge, Baumit, Tondach, Terran, Nexe, Impro, Incop, Icopal, Wurth, Knauf, Usra, Swisspor.

Împreună cu aceştia, Shop Construct devine astfel unul dintre cei mai importanţi furnizori de materiale de construcţii, ducând mai departe experienţa şi seriozitatea Rodspectra, obiectivul fiind acela de a deveni liderul arădean în acest domeniu.

"Invităm pe toţi cei care fie construiesc, fie renovează, fie îşi amenjează interioarele să apeleze cu încredere la noi. Am pregătit numeroase oferte de la cărămidă până la gresie şi faianţă, oferte şi preţuri speciale pe care le promovăm în această perioadă.

În plus toţi meşterii au în noi un partener şi îi aşteptăm să îşi ridice cardul de reduceri".

Shop Construct Arad
Calea Zimandului, KM 5+300
(în curtea reprezentanţei Mazda).
Info: 0735 409 607

(591291)

S.C. TEHNODOMUS S.A., ARAD,
Str. Petru Rares Nr. 28
ANGAJEAZĂ
• PAZNICI
• MUNCITORI NECALIFICATI
C.V. se vor timite
pe fax: 0257-276-445
sau e-mail: office@tehnodomus.ro
sau la sediul firmei din Arad,
Str. Petru Rareş Nr. 28 (Cartier Grădiște)
(583448)

Hemoroizi? Fisuri Anale?
Tratament modern fără operatie!
Colonoscopie și Ecografie Abdominală Gratuite în cadrul tratamentului!
10% reducere la tratament pentru pensonari
Varice? Ulcer Varicos?
Tratament modern şi eficient!
Tratăm varicele prin Scleroterapie Asistată Ultrasonografic (UGFS) :
- fără operaţie chirurgicală – este nedureroasă
- fără absenţa de la serviciu / concediu medical
- pacientul işi poate desfăşura activitaţile zilnice obişnuite în câteva ore de la intervenţie.

Dermato-Venerologie
- Depistarea cancerului cu Dermatoscopul Digital
- Tratament pentru acnee şi psoriazis (PUVA-UVA)
- Boli Venerice - Depistare şi Tratament

Arad:
0257 213 888
LaurusMedical clinics
www.laurusmedical.ro
(146520)

Alexandra Pozsar este Miss Arad

Într-o atmosferă plină de fast, aspirantele la titlul de Miss Arad, s-au întrecut în a demonstra că merită să urce pe podium.

Concurs şi frumuseţe la Miss Arad FOTO: C.A.

ARAD. Lume bună, fete frumoase şi emoţii mari. Cam aşa se poate descrie seara în care a avut loc finala mult aşteptatului concurs, devenit deja tradiţie, Miss Arad. Evenimentul s-a desfăşurat la Teatrul Clasic Ioan Slavici, unde, preţ de câteva ore, fetele aspirante la titlul de frumoasa Aradului s-au întrecut în probele pregătite de organizatori.

Astfel, la final, s-a decis: **locul I** - Miss Arad - l-a obţinut **Alexandra Pozsar,** care a fost aleasă de cititorii site-ului www.aradon.ro şi Miss Fotogenie; pe **locul II** s-a clasat **Anda Bogle,** iar **locul III** i-a revenit **Cătălinei Tira.**

S-au mai acordat următoarele premii:
Miss Popularitate Arad 2014 (locul I)- **Alexandra Grigoriţă;**
Premiul special al juriului - **Codruţa Tira;**
Miss Angels - **Iuliana Apetrei;**
Miss Oro del Marocco - **Alexandra Pozsar;**
Miss Media - **Christine Monori;**
Miss ACC Ocular - **Anda Bogle;**
Miss Q - **Veronica Szentesi;**
Miss EDA Beauty - **Alexandra Grigoriţă.**

Cea mai mare parte din încasările evenimentului care a stabilit frumoasa Aradului va fi donată în scop umanitar, pentru cazul lui Vekony Norbert, un băieţel de 9 ani care a fost diagnosticat cu cancer, limfon non-hodkin cu celule mari, care are nevoie de susţinere financiară pentru a urma tratamentul necesar în Ungaria. Pentru oamenii care doresc să ajute băieţelul, pot lua legatura direct cu mama acestuia, 0744843694 Dines (Vekony) Diana.

JA-C.H.

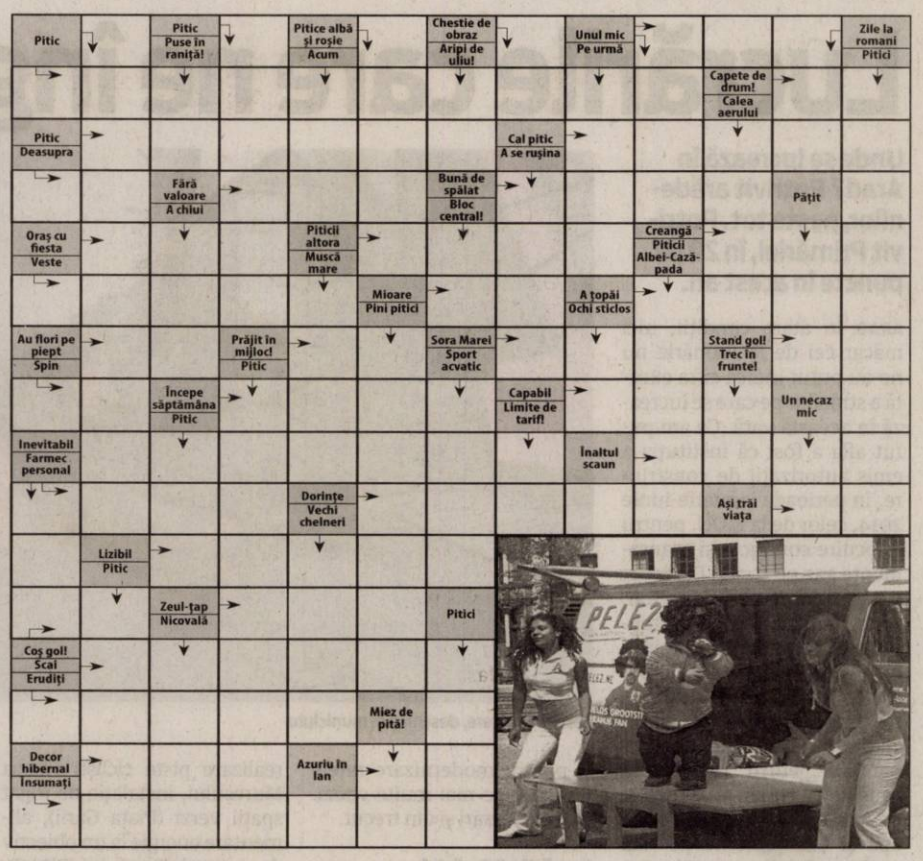

Soluţia integramei din numărul precedent

F ■ F ■ SES ■ O ■ B ■ PLOAIE ■ PESCAR ■ UC ■ VAPOR ■ ALA ■ AVERI ■ OREZ ■ TU ■ IAZ ■ OT ■ SITA ■ VIN ■ BRAS ■ NR ■ P ■ I ■ EMU ■ BARCUTE ■ ES ■ INVITA ■ PAS ■ CIR ■ ALERT ■ LT ■ FANTANA ■ EPAVE ■ FO ■ NT ■ RATAT ■ T ■ NAVIGA ■ UD ■ ACRU ■ RIT ■ AR ■ FURIOSI

Reţeta zilei

Ciorbă ardelenească

INGREDIENTE: 6 cartofi, 1 kg rasol de vițel, 200 g fasole verde păstăi, 1 litru borș, 2-3 morcovi, 2 cepe, 1-2 ardei, sare, piper, 1 lingură paprika, 1 legătură pătrunje, 1 legătura leuștean.

MOD DE PREPARARE: Se curăță rasolul de vițel și se pune la fiert într-o oală cu apă și puțină sare. Se spumează în timpul fierberii și se lasă la foc potrivit, acoperit cu un capac. Separat, se curăță morcovii, ceapa, ardeii, fasolea și cartofii. Se spală, se taie bucăți mari și se pun să fiarbă împreună cu rasolul de vițel. Se condimentează cu sare, piper și paprika și se fierb la foc potrivit. Borșul se strecoară și se fierbe separat în câteva clocote. În borș, se adaugă câteva frunze de leuștean pentru a-i da o aromă mai specială. După ce au fiert toate legumele, se scoate rasolul, se desface carnea de pe os și se taie bucățele. Se adaugă borșul și se servește ornată cu leuștean și pătrunjel. **Poftă bună!**

Pentru mai multe reţete intră pe www.culinar.ro

Investiţii suplimentare la apă

ARAD. Aleșii municipali au aprobat, recent, includerea de noi obiective în lista de investiții în rețele de apă și canalizare. „SC Compania de Apă Arad SA a solicitat aprobarea rectificării structurale a planului de investiții prin includerea unor noi obiective cum sunt: montarea instalațiilor de sitare cu curățire mecanică SP9, reabilitare SP Expo Arad-colectoare menajere Calea Aurel Vlaicu-Zona Industrială Vest, reabilitare SP Hada-Sânicolau Mic, canalizare menajeră str. Bulgară, str. Vadului cu descărcare în strada Lungă", se precizează în documentație. Valoarea totală a investițiilor este 1.754.322 lei.

JA-S.B.

www.aradon.ro

Programe TV luni, 28 iulie

TVR 1

06.00 Zestrea românilor
06.30 Legendele palatului: Luna îmbrăţişează Soarele. (serial, Coreea de Sud, 2012)
07.10 Legendele palatului
07.50 Zon@
08.00 Telejurnal matinal.
09.00 Armăsarul sălbatic. (animatie, Australia, 1998)
09.30 Viaţa dublă a lui Eddie McDowd
10.00 Nimic prea bun pentru un cowboy
10.50 Pe scurt despre orice
11.00 Teleshopping
11.30 Profesioniştii...
12.30 In grădina Danei. (r)
13.00 Germana... la 1
14.00 Telejurnal. Sport, Meteo
15.00 Teleshopping
15.30 Maghiara de pe unu
16.50 Legendele palatului: Luna îmbrăţişează Soarele
18.45 Nimic prea bun pentru un cowboy. (serial, Canada, 1998)
19.45 Sport
20.00 Telejurnal. Meteo
21.10 Micul căldător. (Comedie, Franţa-Italia, 1968) Louis-Philippe Fourchaume, autoritarul director al unei companii franceze de construcţii de iahturi, ajunge să depindă pentru semnarea unui contract de o importanţă vitală de André Castagnier, designerul pe care tocmai îl concediase. Ca să-l convingă să revină, Fourchaume descinde în satul acestuia, o aşezare rurală din inima „Franţei profunde".
22.50 Maşini, teste şi verdicte.
23.30 Festivalul International de Circ de la Massi. (reluare)
23.45 Ora regelui. (r)
00.45 Prin Ţara Zânelor. (redifuzare)
01.15 Zestrea românilor. (r)

PRO TV

07.00 Ştirile PROTV . Ce se întâmplă, doctore?
10.00 Tanar si nelinistit. (r)
11.00 Uite cine cu cine vorbeşte. (r)
13.00 Stirile PROTV
14.00 Tanar si nelinistit. ep. 4760
15.00 Lacrima diavolului. actiune, SUA, Canada, 2010. Regia: Norma Bailey. Cu: Tom Everett Scott, Natasha Henstridge, Rena Sofer
Agentul special FBI Margaret Lukas (Natasha Henstridge) si grafologul Parker Kincaid (Tom Everett Scott) pornesc intr-o cursa infernala pe urmele unui individ care a ucis cativa oameni intr-un loc public din Washington. Ucigasul trimite un bilet in care scrie ca daca nu primeste suma de 20 de milioane de dolari va ucide la fiecare 24 de ore.
17.00 Stirile PROTV
17.30 Traieste-ti vara
19.00 Ştirile PROTV
20.30 Noaptea rechinilor. thriller, SUA, 2011
Cu: Sara Paxton
Un grup de prieteni isi petrec sfarsitul de saptamana la cabana parintilor uneia dintre fete. Cabana se afla situata pe malul unui lac, unde se poate ajunge numai cu barca. Petrecerea se transforma intr-un cosmar ingrozitor cand unul dintre tineri, Malik (Sinqua Walls) se arunca in apa si iese la suprafata cu un brat lipsa.
22.30 Stirile PROTV
23.05 Chuck. episodul 10, sezon 5
Cu: Zachary Levi, Yvonne Strahovski, Joshua Gomez, Sarah Lancaster
00.00 Politistii din Houston. ep. 11, an 1
01.00 Noaptea rechinilor. (r)
02.30 Stirile PROTV. (r)

ANTENA 1

06.00 Observator. (live)
09.00 Film serial:. "Hercule" "Hercules: The Legendary Journey" (S05: ep 85) An de productie: SUA 1998/1999. Genul: aventuri. Cu: Kevin Sorbo
10.00 In gura presei cu Mircea Badea
10.50 Teleshopping
11.10 Reality-show: Mireasă pentru fiul meu (sezonul 3). (live)
13.00 Observator. (live)
14.00 Reality-show: Mireasă pentru fiul meu (sezonul 3). (live)
16.00 Observator. (live)
17.00 News Magazine: Acces direct cu Simona Gherghe. (live)
19.00 Observator. (live) Observatorul Antenei 1 este construit ca un jurnal de atitudine, în care subiectele mari, grave, naţionale contează şi nu suferă în competiţia cu soluţia facilă a ştirilor sângeroase.
20.00 Observator special cu Octavia Geamanu
20.30 Poftiti pe la noi !
23.00 Un Show Păcătos cu Dan Capatos
01.00 Observator. (r)
02.00 Nikita. serial, SUA 1997. Regia: George Bloomfield. Cu: Peta Wilson, Roy Dupuis
Nikita este trimisă înapoi în Secţiunea 1 pentru a anihila o nouă ameninţare teroristă: un summit al celor mai reprezentative mişcări teroriste. Ea face echipă cu un nou intrat al secţiunii operative, Marco O'Brien. Acesta este însă parte a greşelilor din trecutul Nikitei... Aşa că ea se vede în situaţia de a avea de-a face cu două ameninţări...
03.30 Observator special. (r)
04.00 Acces direct. (r)

HBO

06.00 Seducătorul 2. Comedie, Germania, 2013. Cu: Emma Schweiger, Matthias Schweighöfer
08.00 Aşa se scrie istoria! Comedie, SUA, 2013. Regia: Greg Mottola. Cu: Larry David, Bill Hader
09.40 Părinţi vs bunici. Comedie, SUA, 2012. Regia: Andy Fickman. Cu: Bailee Madison, Billy Crystal, Marisa Tomei
11.25 Thor: Întunericul. Acţiune, SUA, 2013. Regia: Alan Taylor. Cu: Chris Hemsworth, Natalie Portman
13.15 Jack şi uriaşii. Aventuri, SUA, 2013. Cu: Nicholas Hoult, Ewan McGregor
15.10 Doamna Doubtfire. Comedie, SUA, 1993. Cu: Robin Williams
17.15 Pe platourile de filmare
17.45 Cursă fără frâne. Acţiune, SUA, 2012. Regia: David Koepp. Cu: Joseph Gordon-Levitt
19.15 Cavalerul negru: Legenda renaşte. Acţiune, SUA, 2012. Regia: Christopher Nolan. Cu: Christian Bale, Gary Oldman, Tom Hardy, Joseph Gordon-Levitt, Anne Hathaway
22.00 Cei rămaşi. Serial dramă, SUA, 2014.
23.05 Ray Donovan. Serial dramă, SUA, 2013.
00.00 360. Dramă, Marea Britanie, 2011. Regia: Fernando Meirelles. Cu: Anthony Hopkins, Jude Law, Rachel Weisz
01.50 Cavalerul negru: Legenda renaşte. Acţiune, SUA, 2012. Regia: Christopher Nolan. Cu: Christian Bale, Gary Oldman, Tom Hardy, Joseph Gordon-Levitt
04.30 Cei rămaşi. Serial dramă, SUA, 2014.
05.30 Filme şi vedete

TVR 2

09.00 Filler Anul Brâncoveanu
09.05 Filipine din dragoste pentru un vultur 10.00 Kile te omoară cu zile 10.05 Rezistența prin cultură 11.00 Top cultura 12.00 Telerecital 13.00 Maestro: Baritonul Nicolae Herlea 14.00 Lauri pentru România 15.00 Viaţa cu Derek 15.25 Viaţa cu Derek 15.50 5 minute de istorie 16.00 Carabinierii 17.00 O poveste... cu cântec! 17.30 Spectacolul lumii… văzut de Ioan Grigorescu 18.00 Telejurnal 18.30 Filler Anul Brâncoveanu 18.40 Hamlet, de Willian Shakespeare 21.45 Poate nu ştiai 22.00 Ora de ştiri 23.00 Filler Anul Brâncoveanu

AXN

07.00 NCIS: Anchetă militară VII. 7 07.55 Mesaje de dincolo 08.50 90210 09.40 Vânătorii de comori 10.40 Comisarul Rex 11.40 Mesaje de dincolo 12.35 Merlin 13.30 NCIS: Anchetă militară 14.25 Sherlock Holmes şi Dr. Watson 15.20 Vânătorii de comori 16.20 90210 I. 17.10 Merlin 18.05 NCIS: Anchetă militară 19.00 Comisarul Rex 20.00 Sherlock Holmes şi Dr. Watson 20.55 Psihologia crimei 22.00 Minţi criminale 23.00 Poliţişti fără frontiere 00.05 Printre oameni 01.15 Psihologia crimei 02.20 Poliţişti fără frontiere

ANTENA 3

6.00 Ştirile dimineţii cu Nadina Câmpean şi Marius Ioniţă 9.40 Daily Income 10.00 Previziunile zilei cu Sabina Iosub 11.00 Se întâmplă în România cu Maria Coman 12.00 Ştiri 13.00 Se întâmplă în România cu Maria Coman 14.00 Ştiri 15.00 Esenţial cu Alina Petrescu 17.00 100 de minute cu Alessandra Stoicescu 18.45 La ordinea zilei cu Dana Grecu şi Radu Tudor 20.30 Subiectiv cu Răzvan Dumitrescu 21.30 Sinteza zilei cu Mihai Gâdea 23.15 În gura presei cu Mircea Badea 0.00 Ştiri 1.00 Ştiri

PRIMA TV

07.00 După faptă şi răsplată 08.30 Casa: construcţie şi design 09.00 Walker, poliţist texan 10.30 Râzi şi câştigi 11.15 Trăsniţii 12.30 Regina cumpărăturilor 14.00 Trăsniţii din Queens 15.00 Febra măritişului 17.00 Walker, poliţist texan 18.00 Focus 19.00 Râzi şi câştigi (div.) 19.30 Vrei să fii milionar 20.30 Brigada Diverse intră în acţiune (comedie, România, 1970) 22.30 Trăsniţii (s) 23.00 Click! 00.00 CSI Crime şi investigaţii (s) 01.00 Brigada Diverse intră în acţiune (comedie, România, 1970) 03.00 Focus 03.30 Trăsniţii (s) 04.00 Trăsniţii din Queens (s)

CINEMAX

07:00 Călătoria 08.50 Interviuri cu celebrităţi: Denis Leary 09.40 Vremea aventurilor 11.25 Apollo 13 13.45 Siddharth 15.25 În furtună 17.05 Vremea aventurilor 18.50 Nevada Smith Western, SUA, 1966 21.00 Manny şi Lo Dramă, SUA, 1996 22.30 Dictatorul Comedie, SUA, 2012 23.50 Supunere Thriller, SUA, 2012 01.20 Cartelul crimelor–(s) Dramă, SUA, 2004 02.20 Unitatea 7 Acţiune, Spania, 2012 03.55 Prin frigul nopţii Poliţist, SUA, 2013 05.25 Aceiaşi rockeri nebuni Comedie, Marea Britanie, 1998

B1

10.55 Business B1 la zi 11.00 EVENIMENTUL ZILEI (d) 12.00 Ştirile B1 (d) 13.00 TALK B1 (d) 14.00 ROMÂNIA, ACUM (d) 15.00 Ştirile B1 (d) 16.00 ROMÂNIA, ACUM (d) 17.00 BUTONUL DE PANICĂ (d) 18.00 Ştirile B1 (d) 19.00 AKTUALITATEA B1 (d) 20.00 BUNĂ SEARA, ROMÂNIA (d) 21.30 SUB SEMNUL ÎNTREBĂRII 23.00 LUMEA LUI BANCIU (d) 00.00 Ştirile B1 (d) 01.00 Sub semnul întrebării (r) 02.10 Bună seara, România (r) 03.20 Butonul de panică (r) 04.10 Aktualitatea B1 (r) 05.00 Ştirile B1 (r)

ACASĂ

06.00 Casa de alaturi 07.00 Minciuna 08.00 Rosa diamante 09.00 Teleshopping 09.30 Clona 10.30 Teleshopping 10.45 Sot de inchiriat 11.45 Pentru ca te iubesc 12.45 Teleshopping 13.00 Spune-mi ca esti a mea 14.30 Legaturi riscante 15.30 Minciuna 16.30 Rosa diamante 17.30 Clona 18.30 Sot de inchiriat Cu: Sonya Smith. Juan Soler 19.30 Pentru ca te iubesc 20.30 Spune-mi ca esti a mea 22.00 Legaturi riscante 23.00 Casa de alaturi 00.00 Lara 02.00 Doctorul casei 02.45 Casa de alaturi 03.30 Lara 05.15 Clona

PRO CINEMA

09.00 Acasa in bucatarie 10.00 Doamne de poveste 11.00 Prietenii tăi, sezonul 8, episoadele 5, 6 12.00 Batman: Neinfricat si cutezator 12.30 Acasa in bucatarie 13.30 La Maruta 15.00 Hellcats 16.00 Prietenii tăi 17.00 Drumul spre Bali 19.00 Hellcats 19.55 La Bloc 21.00 Prietenii tăi (serial, SUA, 1994-2004) 22.00 Master and Commander: La capatul pamantului (acţiune, SUA, 2003) 01.00 Jurnalele vampirilor (serial, SUA, 2010) 01.45 Nikita (serial, SUA, 2010) 02.30 Legea lui Harry (s) 03.15 Jurnalele vampirilor (r)

DIVA

06.00 Anatomia lui Grey 07.00 Cu sânge rece 08.00 Soţii de militari 09.00 Neveste disperate 10.00 Camerista din Manhattan 11.00 Cu sânge rece 12.00 După cădere – Drama 2011 14.00 Anatomia lui Grey 15.00 Neveste disperate 16.00 Camerista din Manhattan 18.00 Soţii de militari 19.00 Anatomia lui Grey 20.00 Cu sânge rece 21.00 Cu sânge rece 22.00 A fost odată ca niciodată 00.00 Vacanţă cu Derek 02.00 Camerista din Manhattan 03.00 După cădere 04.30 Soţii de militari

ANTENA STARS

06:00 Dincolo de aparen 07:00 Star Magazine 09:00 STAR MATINAL (cu Rocsana Marcu si Razvan Botezatu) 12:00 STAR MAGAZINE 14:00 NECENZURAT (cu Adriana Bahmuteanu) 16:00 STAR MAGAZINE 17:00 Dosarele Vip 18:30 STAR NEWS (cu Andra Trandas) 19:00 RAI DA' BUNI (cu Mihai Morar) 21:00 STAR NEWS (cu Andra Trandas) 21:30 AGENTUL VIP (cu Cristian Brancu) 23:45 STAR NEWS (cu Andra Trandas) 00:00 Răi da' buni (reluare) 02:00 Asistentele (reluare) 02:45 Agentul Vip reluare) 04:45 Necenzurat

RTL KLUB

06:30 Top Shop 07:00 Desene animate 08:35 Ştiri 09:08 În fiecare dimineaţă 11:05 Top Shop 12:45 Astro Show 13:50 Focus 14:25 Budapesta, zi şi noapte (rel.) 15:40 Ruleta destinului (s) 16:45 Moştenirea (s) 17:50 Mentalistul (s) 19:00 Ştiri 19:55 Focus 20:30 Budapesta, zi şi noapte (s) 21:50 Între prieteni (s) 22:25 Dr. Bones (s) 24:30 Stiri 01:00 Reflector

REDACŢIA NU ÎŞI ASUMĂ RESPONSABILITATEA PENTRU EVENTUALELE SCHIMBĂRI

UNIVERSAL

06.00 O fată minunată – Romantic Drama, USA 1999 08.00 Să bricolăm în familie 08.30 Să bricolăm în familie 09.00 CSI: Miami 10.00 Castle 11.00 CSI: Miami 12.00 Să bricolăm în familie 12.30 Să bricolăm în familie 13.00 Arcaşul 14.00 O familie de poliţişti 15.00 Duplex – Comedy, USA 2003 17.00 Să bricolăm în familie 17.30 Să bricolăm în familie 18.00 Hawaii 5.0 19.00 Castle 20.00 Arcaşul 21.00 CSI: Miami 22.00 Pacienţi de lux 23.00 Pacienţi de lux 00.00 Starsky şi Hutch

Premierul Victor Ponta, un pecican din Trieste

Numele „Ponta" provine de la familia Ponte, originară din Trieste, Italia, care a venit la Pecica în urmă cu peste 100 de ani.

ARAD. V-ați întrebat vreodată care sunt originile numelui primului ministru al României? V-ați fi gândit că „Ponta" are legătură cu localitatea Pecica din județul Arad? Dezvăluirile premierului Victor Ponta sunt savuroase...

„Mă întreabă foarte multă lume de unde e numele de «Ponta». Pot să vă spun că familia mea a venit din Trieste la Pecica, a fost adusă de către împăratul austro-ungar pentru a construi și a pietrui drumul de la Pecica la Nădlac și, uite, după o sută și ceva de ani, m-am dus cu domnul ministru Rus să constatăm cum am făcut în România, la intrarea din Europa în România, deci de la Nădlac la Pecica, 22 de kilometri de autostradă, foarte frumoși, care se termină în câmp. Deci, dacă vreți, intrați din Europa în România, mergeți 22 de kilometri și vă întoarceți ca să ieșiți din nou, pentru că în 2011 așa s-a gândit atunci, ca segmentul ăla să se termine în câmp. Acum sigur lucrăm, facem proceduri să-l terminăm pe al doilea, ca din câmp să se ducă, într-adevăr, în centura Aradului și, practic, măcar de la Timișoara, dacă nu de la București, dar de la Timișoara până la Viena să mergi pe autostradă. Vedeți cum așează istoria lucrurile, că după o sută și ceva de ani poate reușesc eu să fac, din drumul pietruit de familia Ponte, să fac autostrada sau să o inaugurez", a spus, potrivit Mediafax, Victor Ponta.

Victor Ponta FOTO: JA

Premierul a oferit explicații și în ceea ce privește al doilea prenume al său, Viorel. „Este numele nașei mele, Viorica, o femeie extraordinară, care n-are, săraca, nicio vină că am ajuns eu prim-ministru, și e un nume foarte frumos. (...) E numele meu, mi l-au dat nașii și părinții mei și n-am nimic să mă rușinez în vreun fel", a arătat Victor Ponta.

JA-D.D.

Au tradus istoria și la Arad

Doi istorici, Cioroianu și Neumann, ne-au demonstrat că, dincolo de aparenta-i dificultate, istoria ascunde o mare frumusețe.

Discuții despre cultură, intelectuali și despre carte... la „Scienta" FOTO: D.D.

ARAD. Adrian Cioroianu s-a aflat, vineri după-masa, la Arad pentru a-și lansa cartea intitulată „Cea mai frumoasă poveste. Câteva adevăruri simple despre istoria românilor". O carte de istorie cu povești reale despre oameni, fapte și întâmplări care ne-au marcat trecutul în ultimul secol și jumătate. Evenimentul a fost organizat în cadrul proiectului „Voluntari pentru cultură" inițiat și coordonat de Lia Faur.

Însoțit de istoricul Victor Neumann (director al Muzeului de Artă din Timișoara), Adrian Cioroianu a poposit mai întâi la „Scienta" (partener în cadrul proiectului), declarându-se „uimit de această librărie care aproape că te invită la discuții despre cultură, despre intelectuali, despre carte."

Traducerea istoriei

„Am venit la Arad să discutăm de ce este nevoie de istorie, cât de mult - astăzi - tinerii sunt atrași sau nu de istorie, ce ar trebui făcut ca să îi apropiem de această disciplină, care este una fundamentală. Ne adresăm și publicului larg și publicului specializat" - a explicat Victor Neumann scopul prezenței sale și a lui Adrian Cioroianu la Arad.

„Orice deplasare pe care o facem e menită să traducă istoria cât mai multor oameni. Noi suferim foarte mult pentru că tinerii, din păcate, se tem de istorie. Li se pare că istoria e mai dificilă decât matematica sau decât fizica. Dar, dincolo de această aparentă dificultate, e o mare frumusețe. Acesta și este motivul pentru care am intitulat cartea - unii ar putea spune - metaforic. Nu e nicio metaforă, eu cred că istoria e cea mai frumoasă poveste" - a punctat, hotărât, Adrian Cioroianu.

Va filma la Arad

Împreună cu TVR, Adrian Cioroianu a realizat un serial de 101 episoade din istoria noastră. Fiecare astfel de episod spune o poveste, în numai 5 minute de film. Paginile cărții reprezintă, adaptate, scenariile propuse pentru aceste scurte documentare.

Pentru viitorul sezon al emisiunii sale de la TVR, Adrian Cioroianu a promis că va filma și în județul nostru. „E foarte posibil să vin la Arad și la Timișoara inclusiv din motivul că al doilea sezon va avea mai multe episoade despre revoluția din decembrie. Dar aș vrea să vin să fac un episod despre echipa de fotbal UTA. Nu glumesc! Pentru mine, sportul e un capitol cultural, e un capitol de istorie. Nu poți să înțelegi anii '80 ai lui Ceaușescu dacă nu amintești de participarea României la Olimpiada din '84 de la Los Angeles, unde un stadion de americani s-a ridicat în picioare să aplaude delegația României. Aia e politică! E politică și sport. UTA Arad era politică și sport" - a subliniat Adrian Cioroianu.

DIANA DUȚU
diana.dutu@informmedia.ro

Povești... istorice

Cea mai interesantă și cea mai consistentă parte a vizitei lui Adrian Cioroianu și a lui Victor Neumann la Arad a constitutit-o, fără doar și poate, dezbaterea care a avut loc în incinta Consiliului Județean. Zeci de arădeni de toate vârstele, din diverse domenii de activitate au profitat, preț de aproximativ trei ore, de prezența celor doi pentru a afla răspunsuri la mai multe întrebări legate de... istorie.

Falcă, în conducerea noului partid

ARAD. Președintele PDL Arad, Gheorghe Falcă, face parte din consiliul de conducere al noului partid, alcătuit din reprezentați ai PNL și PDL, condus de către cei doi copreședinți, Vasile Blaga și Klaus Iohannis. În structură sunt cei care au făcut parte din echipele de negociere, fără delimitare de funcții. La nivelul județului Arad, același sistem, cu Falcă și Ioan Cristina copreședinți, va funcționa până în 2015. Fiecare partid va avea activitate separată și comună, dar campania electorală pentru alegerile prezidențiale va fi unitară, sub sigla Uniunii Creștin Liberale (PNL-PDL). La congres a participat o delegație PDL - PNL alcătuită din 67 de delegați, în prealabil fiind prezenți separat, fiecare „tabără" la congresul partidului propriu. De asemenea, în cursul aceleași zile, patru delegați ai Forței Civice Arad, în frunte cu președintele Corina Crișan, au participat la congresul de fuziune prin absorbție cu PDL.

JA-S.T.

Licitație repetată la CCIA

ARAD. Nimeni nu s-a arătat interesat de achiziționarea clădirii istorice de pe strada Gheorghe Lazăr nr. 20, aflată în proprietatea Camerei de Comerț Arad. Prețul de pornire a licitației (care trebuia să aibă loc vineri, 25 iulie) a fost de 801.100 euro+TVA. Adică aproape un milion de euro. În lipsă de ofertanți, potrivit procedurii, licitația va fi reluată, de data aceasta la un alt preț: 728.272,73 EURO + TVA. Adică puțin peste 900.000 de euro. Licitația va avea loc la 18 august, în caz de neadjudecare, procedura repetându-se în data de 26 august.

Reamintim, clădirea situată pe strada Gheorghe Lazăr nr. 20 este compusă din subsol + parter + două etaje și se află în stare de degradare. Camera de Comerț Industrie și Agricultură Arad a decis scoaterea la vânzare a imobilului din rațiuni de eficientizare a activității, datorită imposibilității de a accesa fonduri pentru reparații. La aceasta se adaugă faptul că spațiile pe care

Scoasă la vânzare FOTO: M.A.

CCIA le are la sediul de pe strada Cloșca și la Pavilionul Expo sunt mai mult decât suficiente pentru desfășurarea unei activități corecte și cu costuri nu foarte mari. **JA-D.D.**

UVVG a obținut 120.000 euro destinate studenților bursieri Erasmus

Comisia Europeană, prin intermediul Agenției Naționale pentru Programe Comunitare în Domeniul Educației și Formării Profesionale din București, pune anual la dispoziția studenților Universității de Vest „Vasile Goldiș" din Arad, burse de studiu la universități europene de prestigiu, din anul 2008.

După cinci ani de activitate, timp în care instituția a răspuns tuturor cerințelor și exigențelor impuse de statutul de Universitate deținătoare a Cartei Erasmus, în cursul anului 2013, universitatea a aplicat și a obținut noua Cartă Erasmus Extinsă, ceea ce a însemnat o șansă în plus pentru studenții UVVG și anume de formare profesională la companii cunoscute din Europa. Concret, este vorba de bursele de plasament Erasmus, adică o perioadă de minim trei luni de zile de practică la companii europene, bursa finanțată de către Comisia Europeană fiind de 500 de Euro pe lună.

„Ca urmare a acestor oportunități, studenții Universității de Vest „Vasile Goldiș" au aplicat într-un număr mare pentru aceste burse, 20 dintre care aplicanți fiind deja plecați în practica de vară. Concurența a fost acerbă, cei selecționați fiind nevoiți să treacă de o Comisie de analiză, care a făcut departajarea în funcție de rezultatele obținute la învățătură, competențele lingvistice, dar și activități extracuriculare, cum ar fi de exemplu, implicarea în acțiuni de voluntariat", ne-a declarat Nicolae Turbatu, coordonator instituțional Erasmus din cadrul UVVG.

O radiografie în cifre a mobilităților Erasmus, la Universitatea de Vest „Vasile Goldiș" din Arad, în anul academic 2013/2014, arată în felul următor: 15 mobilități studențești pentru studiu la Universități prestigioase din Europa, precum Universitatea din Padova, Universitatea din Milano, Universitatea din Bari, Universitatea din Calabria (Italia), Universitatea din Grenoble, (Franța), Universitatea Semmelweis (Ungaria), 13 mobilități de cadre didactice cu scop de predare în Ungaria, Belgia, Italia și 20 de plasamente studențești de practică la companii din Ungaria, Italia, Spania, Austria și Norvegia.

Rezultatele obținute nu au trecut neobservate de către ANPC-DEFP București, care a acreditat Universitatea de Vest „Vasile Goldiș" pentru anul academic 2014-2015, cu aproape 120.000 Euro, fonduri destinate burselor studențești de studiu, plasament, dar și cadrelor didactice pentru predare, sau formarea personalului nedidactic. Această sumă clasează Universitatea de Vest „Vasile Goldiș" Arad pe locurile fruntașe în topul Universităților private din România, acreditate de către Comisia Europeană pentru gestionarea burselor Erasmus.

Biroul de presă al UVVG
Daniel Albu

H (398826)

„Euroasalt" pe zona de Vest

ARAD. Eurodeputatul PSD, Victor Negrescu, a fost prezent, la sfârșitul săptămânii, la Arad, Ineu și Moneasa, având pe agendă deschiderea a două birouri europarlamentare, unul la Arad, la sediul PSD, iar celălalt la Ineu - în aceeași locație cu biroul deputatului Dorel Căprar, dar și vizitarea stațiunii Moneasa. Aceasta, pentru că europarlamentarul dorește să sprijine dezvoltarea stațiunii, prin promovarea imaginii la Bruxelles, unde se preconizează deschiderea unei reprezentanțe regionale Transilvania - Banat. Ceva mai devreme, însă, Moneasa va putea fi sprijinită prin identificarea proiectelor pe fonduri europene care pot fi derulate direct cu Bruxelles, în cadrul unei competiții europene. Toate oportunitățile în acest sens vor fi prezentate în „Platforma de vest", care va fi lansată în scurt timp, susține Victor Negrescu, cel mai tânăr europarlamentar român, care este și reprezentantul Partidului Socialiștilor Europeni (PES) în România. „Prin deschiderea cabinetelor, parlamentar și europarlamentar, la Ineu, dorim să subliniem, încă odată, că PSD încearcă să sprijine locuitorii din județ, indiferent de culoarea politică a primarilor", a dorit să precizeze președintele PSD Arad, deputatul Dorel Căprar.

JA-S.T.

JURNAL ARĂDEAN

Planuri clare pentru centru

Zonă pentru firme de prestigiu din lume, zonă pentru firme autohtone, un cartier al barurilor, toate în Planul urbanistic al zonei istorice.

Zone distincte cu destinaţii clare FOTO: JA

ARAD. Aleșii municipali au aprobat, în cea mai recentă ședință de Consiliu Local, Hotărârea „privind aprobarea documentației de urbanism Plan urbanistic pentru zonă construită protejată, ZONA MONUMENTE PROTEJATE ARAD". Planul le-a fost prezentat, așa cum vă informam în urmă cu câteva săptămâni, de arhitecții care au realizat amplul document. De departe, cele mai interesante prevederi sunt cele care vizează zonarea părții centrale a orașului. Se propun destinații clare de comerț, distracție etc., pe o serie de străzi.

Sectoare de activităţi

La capitolul „Propuneri de dezvoltare zonală", în Planul Urbanistic Zonal „face propuneri privind protejarea și conservarea patrimoniului construit existent, urmărind asigurarea continuității aspectului general al zonei ca ansamblu".

Cartierul cultural

Astfel, s-a conturat „CARTIERUL CULTURAL", care să cuprindă: instituții culturale, mici afaceri de creație, boutique-uri ale producătorilor locali, cafenele. Acesta va cuprinde străzile Episcopiei, Chendi, Blaga, Alecsandri, I. Georgescu, Goldiș, Eminescu, Desseanu, parte din I.L. Caragiale, Vârful cu Dor, Transilvaniei, parte din Ceahlău, parte din Ceaikovski, parte din I. Rusu Șirianu.

„Cartierul cultural pune accent pe trasee intens circulate pietonal cu accent pe Piața Reconcilierii și relația acesteia cu turnul de apă".

Hoteluri şi restaurante

S-a stabilit și ZONA DESTINATĂ CAZĂRII ȘI GASTRONOMIEI DE TIP REGIONAL, care să cuprindă: boutique-uri de hotel, restaurante pe baza produselor regionale, pe străzile Coșbuc, Mărășești, parte din I.L. Caragiale, Gh. Popa, I. Sava.

„Această zonă s-a amplasat într-un fond construit ce poate suporta modificări pentru a o susține. Porțiunea este nod de transfer între centrul istoric cu 3 cartiere însemnate: Pârneava, Vlaicu, Bujac și permite o bună accesibilitate dinspre Aeroportul Internațional Arad și Gara Centrală", se precizează în document.

Gucci, Prada, Versace...

„ZONADESTINATĂACTIVITĂȚILOR SPECIFICE CENTRULUI ȘI COMERȚULUI CU MĂRCI ÎNREGISTRATE INTERNAȚIONAL" va cuprinde obiective de interes public - existente, magazine de retail de renume mondial. Zona s-a prevăzut în arealul de influență a Bd. Revoluției și Piața Avram Iancu, acolo unde există instituții de interes general și comerțul principal central.

Românești

„ZONA DESTINATĂ COMERȚULUI CU MĂRCI ÎNREGISTRATE REGIONAL" va cuprinde obiective de interes public - existente, magazine de retail de renume regional. Arealul destinat comerțului cu mărci înregistrate regional: Piața Mihai Viteazu, Piața Catedralei, tangent Piața Arenei și centrul Aradului Nou.

Cetatea şi malul Mureşului

Întreaga zonă care cuprinde Cetatea și zonele verzi de pe ambele maluri ale Mureșului au primit denumirea: ORAȘUL „ECO-ACTIV". „Are ca scop principal protejarea Cetății Aradului, zonificarea propusă prin PUZCP accentuând un areal destinat Cetății Aradului (ZIR 4) în raport cu albia majoră a Mureșului (ZIR 5), un areal ce lasă întrepătrunderea activităților orașului ECO-ACTIV: amenajări peisagere, plămânul verde, aer-apă-sol, dedicate cetățenilor și activități în aer liber, de promenadă cotidiană, pentru evenimente cheie, pentru un mediu ambiant și o atmosferă primitoare, în toate anotimpurile, dedicată bunăstării individului și societății", se subliniază în PUZ.

„Plămânul verde"

Zona verde de pe malurile Mureșului devine PARCUL CENTRAL al Aradului, „la care să aibă acces cetățenii din toate cartierele perimetrale în primul rând pietonal și cu bicicleta. Parcul va fi amenajat în mod dinamic și pentru activități diverse de petrecere a timpului în aer liber: locuri de joacă, piste pentru biciclete și instalații pentru sport extrem cu bicicleta, piste de jogging, locuri pentru picnic inclusiv cu pavilioane, alimentație publică în noduri de circulație".

SIMONA BUTARU
simona.butaru@informmedia.ro

Liber în Cetate

Cetatea devine elementul cheie de sinteză al orașului istoric, în completarea parcului central propus și cu trecere înspre fortificația propriu-zisă a Cetății. „Cetatea va acomoda în zidurile, clădirile și amenajările sale exterioare, spații destinate unui complex balneo-climateric, în sensul de circuit liber al pietonului în interiorul Cetății și cu obiective care să susțină activitatea menționată. Acestea pot fi: hoteluri din lanțuri internaționale cu servicii bazate pe centre de sănătate prin tratamente cu apă termală și complementare, operă, reconstrucția Bisericii franciscane, alimentație publică în regim restaurant etc".

Mircea Vintilă vine la Bulci

ARAD. Maris Fest, festivalul de muzică folk de la Bulci, ajuns la a VI-a ediție, îl va avea invitat special în acest an pe celebrul cântăreț Mircea Vintilă. „Vă aștept la Bulci, în 2 august, să cântăm împreună la Maris Fest", a anunțat cântărețul. Organizatorii anunță că iubitorii de muzică folk sunt invitați să petreacă două zile în mijlocul naturii, la cort. Pe lângă Vintilă, pe scena festivalului vor mai urca Marius Bațu, Adrian Ivanițchi, Mircea Bodolan, alături de arădenii Daniel Julean, Nelu Pitic și Trupa de Serviciu, Nova Band, Old Lady's Band, surorile Ana & Maria Jula și Felix Alin Bejan. Atât intrarea, cât și parcarea, dar și camparea, vor fi gratuite. **JA-A.G.**

Vintilă, la Maris Fest FOTO: FAN

„Cu ochii" pe cabluri electrice

ARAD. Cristina I., de 26 de ani din Arad, este cercetată pentru furt calificat. Potrivit polițiștilor din cadrul Inspectoratului de Poliție al Județului Arad, tânăra a sărit poarta unui imobil de pe strada Barbu Lăutaru, după care a spart lacătul unui garaj și a furat mai multe cabluri electrice. În urma extinderii cercetărilor, polițiștii au aflat că femeia a mai furat cabluri și dintr-un garaj de pe strada Clujului, unde ar fi pătruns în același mod și a spart lacătul. Tânăra are acum dosar penal. **JA-A.G.**

Angajam
FEMEI si BARBATI pentru curatenie
in magazine de haine, zona
Galleria Mall Arad si Atrium Arad. SALAR: 400 RON NET cu contract munca. Program lucru 3 ore (dimineata intre orele: 08.00-11.00).
Telefon: 0745-381.288 si 0751-069.792
(591291)

multico
quality in everything we do
MULTICO SRL ANGAJEAZA
➢ CONTROLOR CALITATE
Se ofera: salariu atractiv, dezvoltarea carierei intr-un mediu dinamic.
Informatii la Telefon: 0256 433 018
CV-urile se pot trimite pe e-mail: office@multico.ro
(581142)

PGS
Be Simply the Best
PERFORMANCE
GUARANTEES
SUCCESS
PGS SOFA & CO SRL,
Societate comercială cu vechime în producția de mobilier tapițat pentru export
(înființată în anul 2004),
ANGAJEAZĂ
Pe bază de contract individual de muncă:
MUNCITORI NECALIFICAȚI
pe posturi de Operatori în Producție pentru ARAD
CERINȚE:
- Seriozitate;
- Punctualitate;
- Putere de muncă;
- Prezintă avantaj calificarea de tapițer / tâmplar.
SE OFERĂ:
-Pachet salarial motivant
-Posibilitate de creștere salarială pe bază de aptitudini și vechime, într-o echipă serioasă și profesionistă.
SE ASIGURĂ:
- Transport pentru cei din afara municipiului Arad;
- Condiții de muncă decente;
- Stabilitatea locului de muncă;
Programul de lucru este de luni până vineri de la 07.00 la 15.30.
Cei interesați sunt rugați să ne contacteze la nr. de telefon 0752.247.560 între orele 09:00 - 13:00 sau la sediul firmei din Arad, Calea 6 Vanatori, nr 35/A.
Arad
PGS
Tel: 0752 247 560
Adresa: Arad, Calea 6 Vânători, nr. 35 / A
ZONE CO

Nu scăpăm de ploi FOTO: FAN

Aradul, sub imperiul ploilor

ARAD. Nu trece săptămâna fără ca județul nostru să nu intre sub imperiul ploilor. Dacă în săptămâna care tocmai s-a încheiat am avut de a face cu inundații datorate cantităților impresionate de precipitații, de duminică seara am intrat, din nou, sub cod galben de precipitații. Potrivit Agenției Naționale de Meteorologie, în perioada duminică, ora 18:00 - marți, ora 9:00, un număr de nouă județe, respectiv Arad, Argeș, Olt, Dolj, Caraș-Severin, Timiș, Hunedoara și unele zone din Alba și Sibiu, se află sub avertizare de cod galben de furtuni. „Instabilitatea atmosferică va fi mai accentuată în vestul și sud-vestul țării, precum și în zona de munte. În Oltenia, Banat, sudul Crișanei, sud-vestul Transilvaniei și nord-vestul Munteniei vor fi averse, frecvente descărcări electrice și intensificări de scurtă durată ale vântului ce vor lua și aspect de vijelie", spun meteorologii. Cantitățile de apă vor depăși 25-30 de litri pe metru pătrat, iar, izolat, ar putea ajunge și la 50 de litri pe metru pătrat. În plus, este posibil să cadă și grindină. **JA-A.G.**

A furat bani şi bonuri

ARAD. Polițiștii arădeni au depistat principalul suspect al unui furt care, inițial, a rămas cu autori necunoscuți. Oamenii legii spun că, în data de 11 iulie, B.E., de 12 ani, din Arad a intrat într-o mașină marca Peugeot parcată pe raza cartierului Aurel Vlaicu. Din acest autoturism copilul a furat o poșetă, un portmoneu cu bani și bonuri de masă. Prejudiciul cauzat se ridică la 1.750 de lei. **JA-A.G.**

aradjob.ro

SC Cotta International SRL firmă mixtă Româno - Elveţiană
SELECȚIONEAZĂ PERSONAL
• TAPIȚERI cu experiență în domeniu;
• MUNCITORI necalificați pentru sectorul lipit;
• TINERI ABSOLVENȚI (sc. profesională, liceu)
în vederea calificării în meseria de tapițer;
Cerințe: seriozitate, disciplină, program de lucru în două schimburi
Se oferă: • salarizare atractivă; • condiții deosebite de muncă;
• bonuri de masă; transport gratuit și pe raza orașului Arad.
Cei interesați sunt rugați să se prezinte la sediul societății din Arad, str. Bicaz 1-5 (intrarea din Aleea Muncii), zilnic între orele 9.00 -14.00.
(487121)

Gi Group angajeaza:
• OPERATORI PRODUCTIE
• MUNCITORI NECALIFICAȚI
• CONTROLOR CALITATE cu experiență în volane
Gi Group
YOUR JOB, OUR WORK
Cerinte: minim 8 clase, vedere buna, disponibilitate pentru lucrul in 3 schimburi
Se ofera: pachet salarial atractiv, transport asigurat, tichete de masa, bonusuri lunare
Pentru mai multe detalii si programari, sunati la 0747.012.810.
Puteti depune un CV direct la sediul nostru din Arad, Str. Piata Garii, bl. A, sc. G, ap. 26 (parter, langa Chic) sau trimiteti pe e-mail la adresa silvia.pantos@gigroup.com
(490935)

Daca persoana pe care o cautam esti chiar tu?
Manpower Romania
angajeaza pentru Arad :
-Operator asamblare
-Operator depozit cu ISCIR
Oferim:
- Pachet salarial atractiv
- Tichete de masa
- Bonusuri si beneficii
- Spor pentru ore suplimentare
- Program flexibil (3 schimburi)
- Transport gratuit
Inscrierea si angajarea sunt gratuite !
Cauti Gasesti
Adresa:
Splaiul Nistrului, Nr. 1 (Parter)
Tel: 0256.433.167; 0729.800.743
Fax: 0256.433.169
E-mail: timisoara@manpower.ro
Web: www.manpower.ro
Program de lucru: Luni-Vineri, intre orele 09:30-17:30
Manpower
(591306)

Sport

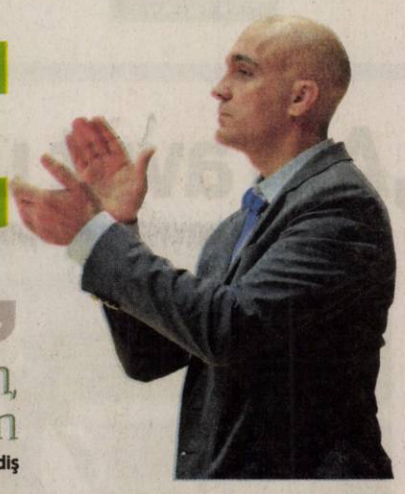

„Programul putea fi unul mai bun, dar nu ne plângem"

Marcel Urban, preşedinte Univ. ICIM Goldiş

2

meciuri amicale va mai susține Șoimii Pâncota în această săptămână, adică până înainte de plecarea în cantonamentul de la Gyula. Miercuri, la Pecica, împotriva Progresului, iar apoi, sâmbătă, la Arad cu Gloria. Înainte de plecarea în Ungaria, antrenorul Dan Cuedan va definitiva lotul, asta însemnând că va renunța la 2-3 jucători.

Un arădean bate la porțile afirmării

BUCUREŞTI. În cadrul competiției „Camelia Potec, în căutarea viitorilor campioni", desfășurată, recent, în Capitală, David Crișan (CSM Arad) s-a clasat pe locul doi în proba de 50m bras, cu timpul de 41,46. Federația a anunțat că în decurs de o lună va anunța cei 24 de sportivi pe care îi va susține un an, conform invitațiilor de participare la această inedită întrecere de descoperire a viitoarelor talente ale natației românești. **JA-D.S.**

Dan Cuedan FOTO: JA

„Șoimii", înfrânți de „Mama Mia"

BECICHERECUL MIC. Antrenorul Dan Cuedan mai are mult de lucru la „reglajele" echipei sale, Șoimii Pâncota pierzând, din nou, un joc amical, de această dată la Becicherecul Mic, în fața echipei locale de divizia a III-a, Nuova Mama Mia. Înfrângerea a fost la limită, 0-1.

Șoimii au avut în teren următorii jucători: Pașcalău - Condrea, Lengyel, Lung, Vițu - Maghici, Suciu, Dubeștean - Mihai, Sălăjan, Staicu - repriza I; Irimia - Pantea, Rusu, Crușoveanu, Siminic - Bulzan, Suciu (73 - D. Mitu), Issa, Huțanu - Băd, Burian - repriza a doua. **JA – L.S.**

„Finala" se joacă în prima etapă!

Univ. Goldiş ICIM Arad întâlneşte veşnica rivală, CSM Târgovişte, încă din startul sezonului.

ORADEA. Noua ediție a Ligii Naționale de baschet feminin debutează cu o confruntare de foc: CSM Târgoviște - Univ Goldiș ICIM Arad (27 septembrie), reeditarea ultimei finale, sau altfel spus, duelul campioanelor ultimului deceniu în sportul cu mingea la coș din România.

Așa a ieșit, după tragerea la sorți a numerelor de pe Tabela Berger, desfășurată, vineri, la Oradea, în cadrul unei ședințe extraordinare a Biroului Federal al FR Baschet. În continuare, în următoarele runde, vicecampioana României va întâlni, în ordine: Timișoara (acasă), Sf. Gheorghe (deplasare), Alexandria (deplasare) și Oradea (acasă).

În ceea ce privește Cupa României, Univ Goldiș ICIM are ca adversară, în runda inaugurală - care deschide noul sezon intern - pe CSU Oradea, într-o dublă programată pe 20 (a) și 24 septembrie (d). În turul secund (29 noiembrie-3 decembrie), gruparea galben-albastră va întâlni echipa care va pierde la cea mai mică diferență de scor în prima fază a competiției, datorită faptului că au fost doar 14 echipe la start. **JA-D.S.**

Nu se plâng

Președintele Univ Goldiș ICIM Arad, Marcel Urban ne-a declarat: „Programul putea fi unul mai bun, dar nu ne plângem, Târgoviște având primele patru etape de foc. Importanmt estesă găsim jucătoarele care să ne ajute să ne îndeplinim obiectivele, atât pe plan intern, cât și pe plan internațional. Antrenorul Jose Araujo este cel care are sarcina de a găsi aceste jucătoare, pentru că – așa cum s-a întâmplat în ultimii ani în campionatul nostru – baschetbalistele străine fac diferența".

Laura Broomfield şi coechipierele ei vor da, încă din prima etapă, peste eterna rivală FOTO: C. ANDRA

Cinci săptămâni în Japonia!

TOKYO. Veste extraordinară pentru judo-ul arădean. Cel mai promițător sportiv de pe tatami, Luca Kunszabo, a fost selectat de Federația Internațională de specialitate - alături de încă un sportiv și două sportive - pentru a reprezenta România la un stagiu centralizat de pregătire în Japonia, la Tokyo, în care au fost invitați să participe judoka creditați cu cele mai mari șanse de revenire în Țara Soarelui Răsare la Olimpiada din 2020.

Judoka descoperit și crescut la școala de judo a Liceului cu Program Sportiv Arad va sta cinci săptămâni la Tokyo, unde va prepara Campionatul European de juniori, programat la sfârșitul lunii septembrie la București. „Luca vine după o perioadă de indisponibilitate de o lună de zile, cauzată de o intervenție chirurgicală, menită să-i asigure o rezistență suplimentară la efort. Faptul că se numără printre cei mai apreciați judoka din noul val nu poate decât să ne bucure și să ne ofere speranțe că Aradul va avea cel puțin un reprezentant la Jocurile Olimpice din 2020" - spune prof. Mihai Telechi, șeful catedrei judo a LPS Arad. **JA-D.S.**

Luca Kunszabo FOTO: JA

Copil își caută încă busola

LEXINGTON. O nouă înfrângere cu un adversar mai slab cotat a înregistrat tenismenul arădean Marius Copil (23 de ani; locul 162 ATP; favorit 7), care a cedat în turul secund al challengerului cu premii în valoare de 50.000 de dolari de la Lexington (SUA), scor 4-6, 6-4, 3-6, meciul cu australianul Thanasi Kokkinakis (18 ani; locul 243 ATP; wild-card). Disputa s-a întins pe durata a două ore și 10 minute, timp în care arădeanul a reușit 14 ași și a fructificat doar două din cele 9 șanse de break. În urma parcursului de la Lexington, Copil s-a ales cu 7 puncte în ierarhia mondială și un cec în valoare de 860 de dolari. **JA – D.L.**

Marius Copil FOTO: FAN

Victorie la Caransebeş

CARANSEBEŞ. Ieri, UTA Bătrâna Doamnă și-a măsurat forțele cu FC Caransebeș, chiar pe terenul acesteia. Elevii antrenați de Roland Nagy au făcut un meci foarte bun și au câștigat cu 3-1, golurile arădenilor fiind marcate de Dragoș (min. 9), din penalty, Filaret (min. 65), acesta executând magistral o lovitură liberă de la 20 de metri și Mansour - min. 80 (eurogol, foarfecă de la 18 metri). De notat că portarul Mitrea a parat un penalty, făcut tot de el, după ce a agățat în careu un adversar. Gazdele au dat gol de onoare pe finalul meciului.

UTA BD i-a avut în teren pe următorii: Mitrea - Ad. Popa, Petcu (Cotoc), Botiș, Suslak - Gheorghiță , Burlă, Chindriș, Hlistei - Dragoș, Rus - repriza I; Mitrea - Cotoc, Filaret, Voicu (Ojog), Vlad - Dobrean, Copil, Aganor, Leucuța - Mansour, Bulza - repriza a II-a.

Antrenorul Nagy i-a probat, cu această ocazie, pe Petcu, Dragoș, Ojog și Mansour (fratele celui care a jucat la Poli Timișoara). Din păcate, Petcu și Voicu au ieșit accidentați, sperându-se însă că nu e ceva grav. **JA – L.S.**

MARLEX DUO COMPANY

Oferim locuri de muncă în Germania:

- îngrijitoare bătrâni
- îngrijitori ferme de cai și vaci (femei și bărbați)

Limba germană sau engleză constituie avantaj.

Nu percepem comision.

Informații la tel: 0257-272325, 0374035858

e-mail: resurse.umane@marlexduo.ro

(582378)

PGS

SC PGS SOFA & CO firma producatoare de canapele cu sediul in Oradea

ANGAJEAZA pentru punctul de lucru din Arad

• MAISTRU ÎN INDUSTRIA MOBILEI (ŞEF LINIE TAPIŢERIE)

Responsabilităţi:
- organizeaza fluxul tehnologic
- instruieste personalul din subordine
- verifica calitatea produselor
- verifica respectarea normelor de lucru
- verifica si consemneaza prezenta la lucru
- realizarea planului de productie

Cerinţe:
- Studii medii (prezinta avantaj studii in domeniu)
- Experienta pe un post similar de prezinta avantaj
- Capacitate de relationare cu echipa
- Rezistenta la stress
- Punctualitate
- Simt organizatoric
- Adaptabilitate,polivalenta
- Capacitatea de a citi documentatia tehnica

• COORDONATOR MAGAZII

Responsabilităţi:
- Gestionarea corecta a materiilor prime si materialelor din magazii;
- Coordonarea echipei de magazioneri;
- Pastrarea ordinii si curateniei in magazii;
- Organizarea magaziilor in scopul identificarii facile a tuturor materiilor prime si materialelor;
- Verificarea zilnica a corespondentei dintre stocul scriptic si cel fizic;
- Eliberarea catre sectiile de productie a tuturor materiilor prime in cantitatile si la timpul solicitat;
- Implementarea conceptului 5S in magazii;

Cerinţe:
- Vechime intr-o pozitie similara de minim 2 ani;
- Cunostinte de operare calculator (MICROSOFT OFFICE etc.)
- Bun organizator;
- Abilitati de comunicare;
- Abilitati de coordonator;

• CONTROLOR CALITATE

Cerinţe:
- - Studii medii
- Capacitatea de citire si interpretare a schitelor tehnice
- Indemanare, precizie si rigurozitate in efectuarea operatiilor specifice
- Seriozitate, stentie, capacitate de lucru in echipa
- Experienta constituie avantaj

• ASISTENT PRODUCŢIE

Responsabilităţi:
- urmarirea productiei lansate;
- efectuarea tuturor operatiilor in Navision legate de miscarea materiilor prime si a produsului finit in Departamentul Productie;
- mentine legatura cu Depozitul de Materii Prime;
- raspunde de corectitudinea datelor inregistrate in sistemul de gestiune, astfel incat sa nu existe diferente intre stocul scriptic si cel fizic;

Cerinţe:
- Studii medii (constituie avantaj studiile superioare)
- Constituie un plus experienta in domeniul productiei
- Cunostinte de limba engleza si/sau franceza (cel putin nivel mediu)
- Cunostinte de operare PC
- Persoana cu abilitati de comunicare, lucru in echipa, atenta la detalii, disciplinata, constiincioasa, energica, pro-activa, rezistenta la stress
- Experienta constituie avantaj

Informatii la tel 0752.247.560 zilnic intre orele 09:00-13:00.

CV-urile la adresa de mail daniela.miclausi@greensofa.ro

(570784)

JURNAL ARĂDEAN

Alexandru Maxim FOTO: FAN

Maxim a marcat pentru Stuttgart

FOTBAL. Mijlocașul Alexandru Maxim a marcat un gol și a fost coautor la reușita lui Ibisevici, în meciul amical câștigat de VfB Stuttgart, cu scorul de 4-2 (0-1), cu echipa Heidenheim. Maxim a fost integralist și a marcat în minutul 54, iar apoi a dat pasa de gol la reușita lui Ibisevici din minutul 80. Heidenheim este o echipă nou-promovată în liga secundă germană. A fost cel de-al patrulea gol marcat de Maxim în cinci amicale disputate până acum. **SURSA: MEDIAFAX**

Radamel Falcao FOTO: FAN

Falcao va fi apt la Emirates Cup

FOTBAL. Atacantul echipei AS Monaco, Radamel Falcao, accidentat grav la genunchiul stâng la sfârșitul lunii ianuarie, va reveni pe teren la Emirates Cup, competiție la care monegascii vor participa săptămâna viitoare, a anunțat antrenorul Leonardo Jardim. „El este în faza finală a recuperării. Mai are o săptămână pentru a se recupera total. Și cred că va fi apt pentru Emirates Cup", a declarat Jardim. AS Monaco va participa, în 2 și 3 august, la Emirates Cup, competiție la care va juca în compania Valenciei și echipei Arsenal Londra.

SURSA: MEDIAFAX

Inter a dispus de Real Madrid

FOTBAL. Internazionale Milano a învins, la loviturile de departajare, cu scorul de 3-2, echipa Real Madrid, într-un meci amical disputat în cadrul turneului International Champions Cup. La finalul a 90 de minute de joc, scorul a fost egal, 1-1, prin golurile marcate de Bale '10, respectiv Icardi '68 din penalty. La loviturile de departajare, pentru Inter au transformat Vidic, Juan Jesus și Icardi, în timp ce Nagatomo și M'Vila au ratat. Pentru Real Madrid au transformat Lucas și Nacho, iar Isco, Illaramendi și Mascarell au ratat. **SURSA: MEDIAFAX**

Gâlcă: „Am avut un joc reușit"

Steaua a învins Rapidul cu scorul de 3-1 în prima etapă a noii ediții din Liga I.

Keșeru a egalat pentru Steaua în primul derby al noului sezon FOTO: FAN

FOTBAL. Campioana României, Steaua a debutat cu o victorie în sezonul 2014/2015 al Ligii I, după ce a învins pe Stadionul Giulești-Valentin Stănescu, cu scorul de 3-1 (1-1), echipa Rapid, nou-promovată, în prima etapă.

Antrenorul echipei Steaua, Constantin Gâlcă a declarat că jucătorii stelişti şi-au complicat meciul cu Rapid prin ocaziile ratate, subliniind că formația sa a avut totuși o prestație foarte reușită. „A fost un meci pe care ni l-am complicat noi pentru că nu am reuşit să fructificăm ocaziile avute. Şi Rapidul putea înscrie golul doi. Dacă am fi fructificat acele ocazii, scorul ar fi arătat altfel. Mă aşteptam la acest joc bun, am dominat. Nu ne-am gândit să intrăm cu o turație maximă în campionat şi nici să câştigăm meciurile din perioada de pregătire. La 1-0 mi-a fost teamă între ghilimele, pentru că ocaziile pe care le-am avut îmi dădeau speranțe că vom marca până la urmă. Am avut un joc foarte reuşit, dar ne-a lipsit finalizarea", a spus Gâlcă. Tehnicianul stelist a afirmat că se aştepta ca Rapid să fie agresivă, mai ales că are un antrenor nou: „Mă aşteptam ca Rapidul să fie agresivă azi, mai ales că a venit un antrenor nou şi ştiu că Ionel Ganea impune respect", a menționat Gâlcă.

„Am căzut fizic"

Atacantul rapidist Daniel Pancu a afirmat că formația sa nu a mai existat pe teren după ce a primit golul al doilea. „Nu am fost ok în prea multe momente ale jocului pentru că ei au avut foarte multe ocazii. Uneori ajungeau la poarta noastră mai uşor decât la antrenament. Din momentul în care au înscris golul doi, cred că Rapid nu a mai existat pe teren.

E prima dată când marchez împotriva Stelei şi echipa la care joc nu câştigă. Sper să mai marchez împotriva Stelei şi la 39-40 de ani", a spus Pancu. Portarul Mircea Bornescu consideră că echipa sa putea pune mai multe probleme Stelei dacă era mai bine pregătită fizic: „Am pierdut din nefericire, dar am întâlnit o echipă foarte bună. Am căzut fizic în repriza a doua din lipsa pregătirii. Îmi pare rău că nu am scos un egal mai ales că noi deschisesem scorul. Steaua e puternică, dar dacă eram noi fizic mai bine, ei aveau un meci mai greu".

SURSA: MEDIAFAX

Julios Cesar se întoarce la QPR

FOTBAL. Portarul brazilian Julio Cesar va reveni la echipa engleză Queens Park Rangers, după un împrumut la formația Toronto FC în Major League Soccer. Jucătorul de 34 de ani a ajuns la echipa canadiană în februarie. „Îi mulțumim lui Julio pentru tot ce a făcut pentru acest club", a menționat Toronto FC.

Cesar a venit la Queens Park Rangers în 2012 de la Internazionale Milano și a semnat un contract pe patru sezoane.

SURSA: MEDIAFAX

Julio Cesar FOTO: FAN

David Ospina a semnat cu Arsenal

FOTBAL. Portarul columbian David Ospina va juca la Arsenal Londra, după ce a semnat un contract „pe termen lung", a anunțat, duminică, gruparea engleză, pe site-ul oficial. Portarul, în vârstă de 25 de ani, pleacă de la OGC Nice după ce a petrecut la echipa franceză șase sezoane. Potrivit cotidianului L'Equipe, Ospina a semnat un contract pe cinci sezoane pentru aproximativ 3,5 milioane de euro. Nu s-a spune însă care va fi salariul portarului columbian la noua sa echipă.

SURSA: MEDIAFAX

David Ospina FOTO: FAN

Super-ofertă pentru Vidal

FOTBAL. Oficialii clubului Manchester United au făcut o ofertă de 45 de milioane de euro pentru achiziționarea mijlocașului chilian al echipei Juventus Torino, Arturo Vidal. Noul tehnician al formației Manchester United, Louis van Gaal, l-a ales pe Vidal, după ce a AS Roma a refuzat oferta englezilor pentru mijlocașul olandez Kevin Strootman. Arturo Vidal, în vârstă de 27 de ani, a mai evoluat în cariera sa la echipele Colo-Colo și Bayer Leverkusen.

SURSA: MEDIAFAX

Daniel Ricciardo a câştigat Marele Premiu al Ungariei

Daniel Ricciardo în triumf la Hungaroring FOTO: EPA

FORMULA 1. Pilotul australian Daniel Ricciardo (Red Bull) a câştigat, duminică, Marele Premiu al Ungariei, a 11-a etapă a Campionatului Mondial de Formula 1, el fiind urmat în ordine de spaniolul Fernando Alonso (Ferrari) şi de britanicul Lewis Hamilton (Mercedes). Pe locul 4 s-a clasat germanul Nico Rosberg (Mercedes), brazilianul Felipe Massa (Willimas) a fost al cincilea, iar finlandezul Kimi Raikkonen (Ferrari) a trecut linia de sosire al şaselea. Pe locurile 7-10 s-au clasat în ordine germanul Sebastian Vettel (Red Bull), finlandezul Valtteri Bottas (Williams), francezul Jean-Eric Vergne (Toro Rosso) şi britanicul Jenson Button (McLaren-Mercedes). În urma acestor rezultate, clasamentul piloților (primele zece poziții) este următorul: 1. Nico Rosberg 202 de puncte; 2. Lewis Hamilton 191 p; 3. Daniel Ricciardo 131 p; 4. Fernando Alonso 115 p; 5. Valtteri Bottas 95 p; 6. Sebastian Vettel 88 p; 7. Nico Hulkenberg 69 p; 8. Jenson Button 60 p; 9. Felipe Massa 40 p; 10. Kevin Magnussen, 37 p. Clasamentul constructorilor este următorul: 1. Mercedes 393 de puncte; 2. Red Bull 219 p; 3. Ferrari 142 p; 4. Williams 135 p; 5. Force India 98 p; 6. McLaren-Mercedes 97 p; 7. Toro Rosso 17 p; 8. Lotus Renault 8 p; 9. Marussia 2 p; 10-11. Sauber, Caterham 0 p.

În Formula 1 urmează o pauză de o lună. Marele Circ se va relua la 24 august, cu Grand Prix-ul belgian de la Spa-Francorchamps.

SURSA: MEDIAFAX

Pep Guardiola FOTO: FAN

„Guardiola nu va fi niciodată demis"

FOTBAL. Președintele clubului Bayern Munchen, Karl-Heinz Rummenigge, a declarat că antrenorul spaniol Josep Guardiola nu va fi niciodată demis. „Bayern nu-l va da afară niciodată pe Pep Guardiola. Vă spun asta în scris", a afirmat Rummenigge. Contractul fostului antrenor al FC Barcelona, venit anul trecut la Munchen, expiră la finalul sezonului 2015/2016. Întrebat cine va fi antrenorul echipei Bayern în mai 2015, președintele a răspuns: „Pep Guardiola. Va fi antrenorul nostru și la 30 iunie 2016. Cel puțin până când contractul său expiră".

Jurnaliștii germani susțin că Bayern a avut dificultăți în campionat, după edițiile din 2006 și 2010 al Cupei Mondiale, mai ales că a avut mulți jucători la turneele finale. În acest an, Germania a câștigat titlul mondial, având mulți jucători de la Bayern, care vor avea o vacanță mai scurtă. „Pentru jucători nu este uşor să o ia de la zero după o vacanță scurtă. Însă, din fericire, avem un antrenor care se acomodează la orice situație. El mi-a spus: «Știu ce trebuie să fac când vor veni». Pep are experiență din 2010, când Spania a devenit campioană mondială, iar jucătorii săi au revenit la Barcelona cu puțin timp înainte de reluarea campionatului", a spus Rummenigge.

SURSA: MEDIAFAX

Încă un brazilian revine la Şahtior

Facundo Ferreyra FOTO: FAN

FOTBAL. Fotbalistul argentinian Facundo Ferreyra a declarat că regretă că nu s-a întors imediat în Ucraina după stagiul de pregătire din Elveția și că le cere scuze fanilor, colegilor săi și tehnicianului Mircea Lucescu.

„Familia mea era foarte îngrijorată şi m-a convins să nu merg în Ucraina. Se gândeau că este foarte periculos, astfel că m-am hotărât să nu mă întorc. Dar a doua zi am regretat această decizie. Temerile mele au fost risipite după o discuție cu conducătorul clubului, Serghei Palkin. El m-a calmat şi m-a asigurat că vom fi cu toții în siguranță. În plus, alți jucători reveniseră în Ucraina și cu toții erau în regulă. Regret că nu am venit imediat. Le cer scuze fanilor, colegilor mei și antrenorului", a spus Ferreyra. Clubul Şahtior Donețk a anunțat pe site-ul oficial, că după Fred, care a revenit la echipă în urmă cu o zi, s-a alăturat lotului pregătit de Mircea Lucescu și Facundo Ferreyra, dintre cei șase jucători care au refuzat să revină în Ucraina după stagiul de pregătire din Elveția.

SURSA: MEDIAFAX

Alege bijuteria potrivită costumului tău de baie

În sfârşit te poţi bucura de momentul pe care l-ai aşteptat cu mare nerăbdare - nisip, mare, soare... relaxare! Dar ca femeie trebuie să arăţi fabulos, chiar şi când îţi petreci ziua la plajă. Moda costumelor de baie s-a transformat de-a lungul anilor într-o industrie de miliarde... culori şi imprimeuri care mai de care mai atractive, modele care să îţi complimenteze silueta şi să ascundă micile defecte... toate îţi sunt disponibile! Însă o ţinută stilată de plajă înseamnă mai mult de atât – înseamnă accesorii şi bijuterii care să-ţi completeze outfit-ul. Ştii cum să alegi bijuteria potrivită în funcţie de costumul de baie pe care îl porţi? Te ajutăm noi cu câteva sfaturi. Urmează sugestiile atelierelui Crystal Fashion® branding partener Swarovski.

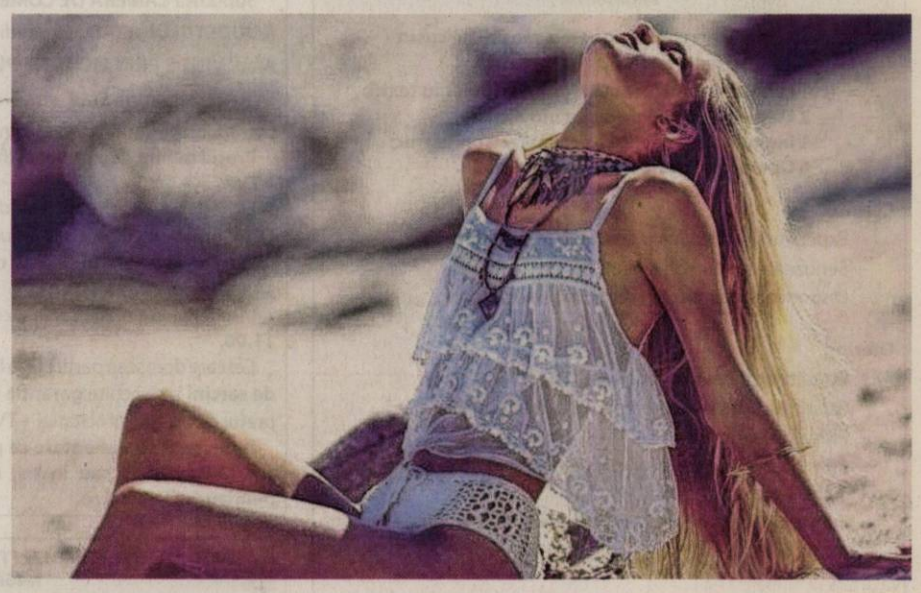

1 Look modern. Costumele de baie moderne sunt, în general, simple, cu tăieturi clasice. Pentru acest tip de ţinută, paleta de accesorii este extrem de ofertantă – te poţi orienta către bijuterii elegante şi sofisticate, sau ceva mai extravagante, aşa încât să ieşi în evidenţă. Poartă brăţări suprapuse sau brăţări de tip cuff, cercei cu şurub, ear drop sau cercei cu un design interesant, coliere voluminoase sau pandante cu forme inspirate din formele marine.

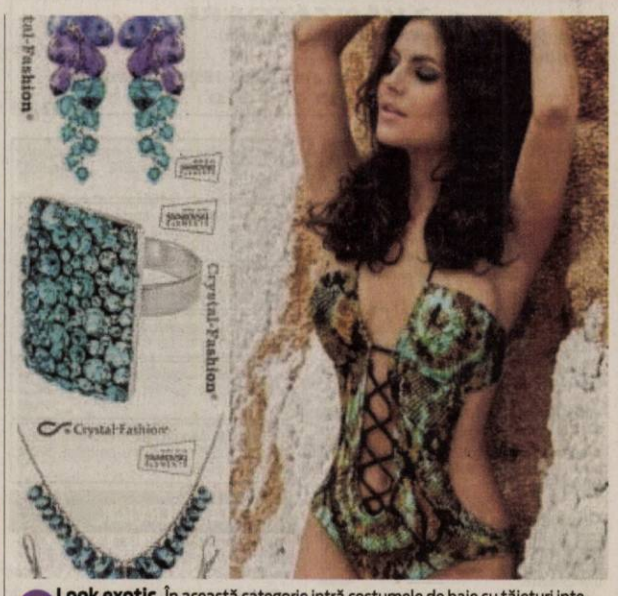

2 Look exotic. În această categorie intră costumele de baie cu tăieturi interesante, sexy, în combinaţii de materiale extrem de feminine. Ce accesorii să porţi? Un astfel de outfit „cere" bijuterii pe măsură, aşa că poartă cercei candelabru, coliere statement sau brăţări voluminoase. Importante sunt şi culorile, dar şi strălucirea cristalelor Swarovski.

3 Look sport. Sunt acele costume de baie care au fermoar, decolteu la baza gâtului, costumele întregi, cu bretele late, ori costumele din două bucăţi cu sutien tip bustieră şi boxeri. Dacă preferi acest stil, poartă cercei mici, cu şurub, sau cercei rotunzi, inele finuţe, cu o singură piatră, sau brăţări pe bandă elastică.

4 Look tineresc. Vibrante, pline de culoare, acest tip de costume sunt de obicei slim fit sau bikini cut, bogate în imprimeuri moderne şi un melanj „delicios" de culori. Poartă bijuterii cât mai strălucitoare, în tonuri aprinse, iar pentru un plus de feminitate, alege nuanţele de roz. În ceea ce priveşte colierele, alege-le pe cele cu pandant, cu un design deosebit şi o culoare „tare".

5 Look retro-şic. Anul acesta costumele de baie în stil retro sunt din nou la mare, mare căutare. Fie că îţi place cum arată un costum din două piese, cu talia înaltă, fie preferi varianta întreagă, cu tăieturi feminine, nu dai greş cu o aşa alegere. În materie de bijuterii, optează pentru modele vintage, elegante, sau pentru accesorii jucăuşe.

Despre ochelarii de soare

De diferite modele şi forme, cu rame colorate şi funky sau clasice, există o pereche de ochelari de soare potrivită pentru oricine. Totuşi, nu trebuie să uiţi faptul că ochelarii de soare nu sunt un simplu moft, ci sunt extrem de folositori vara, deoarece ne protejează ochii de soarele arzător. Pentru a lua o decizie corectă, mai jos poţi găsi tot ce trebuie să ştii despre cele mai populare modele de ochelari de soare:

Tip „wayfarers"

Dacă îţi place să adopţi un stil mai retro, ochelarii de soare „wayfarers" sunt accesoriul clasic potrivit pentru tine. Aceştia au lentilele negre şi rame de diferite culori (de la discret la culori aprinse cu desene inedite), deci ai o gamă variată din care să alegi modelul perfect. Moda cu „wayfarers" a apărut undeva prin anii '60 şi a trecut cu brio testul timpului. În plus, datorită formei, se potrivesc cu orice formă a feţei.

Tip aviator

O pereche de ochelari de soare „aviator" este chic, este clasică şi se potriveşte atât femeilor cât şi bărbaţilor preocupaţi de înfăţişarea lor. Istoria acestor ochelari începe în anii '30, din nevoia piloţilor de a-şi proteja vederea odată ajunşi la înălţime. Şi acest model clasic se potriveşte perfect cu orice structură osoasă a feţei, deci, singurul lucru la care trebuie să te mai gândeşti sunt lentilele: simple sau cu protecţie UV 100%?

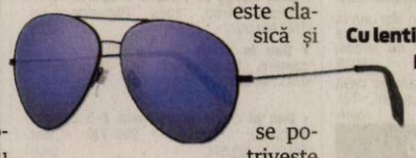

Cu lentile polarizate

Caracteristica principală a acestor ochelari nu se referă la modelul în sine, ci la calitatea lentilelor. Acestea te vor apăra extrem de eficient de razele puternice ale soarelui şi îţi vei putea desfăşura activităţile în voie (în special sporturi).

SC TEXTILE MEDICALE SRL
Arad, ZONA INDUSTRIALA VEST, Str. III, nr. 1

angajeaza:

- **10 Operatori confectioneri la masini de cusut industriale;**
- **1 Laborant pentru laborator fizic domeniu textil;**
- **2 Mecanici masini de cusut industriale;**
- **1 Inginer Mentenanta – profil electromecanic;**
- **6 Operatori tricotat masini industriale.**

Cerinte:
- Experienta profesionala relevanta in domeniu
- Seriozitate si spirit de echipa
- Disponibilitate program de lucru pe schimburi

Oferim:
- Conditii optime mediu de lucru
- Salarizare avantajoasa conform competentelor
- Prima de prezenta
- Prima de productie in functie de performantele obtinute
- Tichete masa
- Transport asigurat (inclusiv decontare abonamente transport)

Informatii suplimentare :
CV-urile se depun la sediul societatii sau fax **0257 274 200** in perioada 28 iulie 2014 - 31 august 2014
Candidatii selectati vor fi contactati incepand cu 01 septembrie 2014
Informatii suplimentare se pot obtine la telefon : **0722 670 036** sau **0257 467 609,** persoana de contact: Alina Caras

Anunţ vânzare imobil

Subscrisa **CAMERA DE COMERT, INDUSTRIE SI AGRICULTURA A JUDETULUI ARAD**, cu sediul in Arad, str. Closca Nr. 5, jud. Arad, **VINDE PRIN LICITATIE PUBLICA CU PLIC INCHIS, IMOBIL S+P+2E**, situat in Arad, str. Gh. Lazar, nr. 20, jud. Arad, aflat in patrimoniul CCIA Arad, inscris in C.F. nr. 6631 top 7807/1387.

Preţul minim de pornire al licitaţiei este de 728.272,73 EURO + TVA.

Licitatia va avea loc in data de **18.08.2014** ora **14,00** la sediul **CCIA Arad**, str. Closca nr. 5, jud. Arad. In caz de neadjudecare, licitatia se va repeta, in aceleasi conditii, in data de **26.08.2014** ora **14,00.**

Inscrierea la licitatie se va face pana la data de **18.08.2014** ora **11,00**.

Cei care doresc sa participe la licitatie trebuie sa cumpere **caietul de sarcini** si sa achite **garantia de participare**, care este 10% din pretul de pornire al licitatiei + TVA.

Informatii suplimentare se pot obtine la sediul CCIA ARAD, str. Closca nr. 5 sau la tel. 0730/188.298, e-mail: adriana.demian@ccia-arad.ro.

MAGAZIN DE BIJUTERII, Revoluţiei, 26, Podgoria
ANGAJEAZĂ
2 VÂNZĂTOARE
Cerinţe: bacalaureat; (nu necesită experienţă)
Oferim: salariu atractiv.
Prezentarea cu CV între orele 10:00-18:00 la adresă.
Tel: 0751 194 610
(590069)

Renumita prezicatoare, ce-a mai puternica tămăduitoare, celebra Aurelia Ardeleanca, cu cele mai multe cazuri rezolvate de-a lungul anilor. Întoarsă recent din Europa, va poate ajuta sa treceti peste momentele grele din viata dumneavoastră! **Este prezenta in Arad la solicitarea mai multor persoane!** Aurelia Ardeleanca apare in toată presa scrisă si televiziune, lucrează doar prin magie Alba, are ritualuri magice, străvechi, mostenite din generaţie in generatie. **Dezleagă:** farmece, blesteme, cununii legate, va aduce iubita, iubitul înapoi, lecuieşte beţia, impotenta, vindeca boli care provin din prisma farmecelor, aduce spor in casa si-n afaceri , scoate argintul viu.

Multumiri: Ma numesc Ildiko Szabo, am 30 de ani si 2 copii. Soţul m-a părăsit pentru alta femeie. Nu credeam in descantece si cu o ultima speranţa am apelat la Aurelia, ea mi-a întors soţul înapoi in 3 zile. Multumesc din suflet!
Daca V-aţi rătăcit prin viaţa si nu v-aţi găsit jumătatea, apelaţi cu încredere la celebra Aurelia Ardeleanca, este prezenta in Arad! 0723 92 45 35 (569954)

SPAŢII COM-ARAD
- **Închiriez hale** industriale- Sînleani- 1.000, 1.550, 2.550 mp cu sau fără activităţi de colectare a deşeurilor şi confecţii metalice, 0722.315.686. 588986
- **Închiriez sală** evenimente diferite ocazii, depozite, birouri, hale industriale, 0727.892.162. 591297
- **Închiriez spaţiu** comercial 107 mp. Informaţii tel. 0749.197.142. 579050
- **Închiriez spaţiu** comercial la demisol 100 mp, Arad str. Academia Teologică nr. 3, Piaţa Catedralei. Telefon 0740.287.358. 581077
- **Închiriez spaţiu** comercial, Revoluţiei. Tel. 0744.345.002. 591380
- **Închiriez spaţiu** comercial, Cocorilor, 140 mp, 2 băi, termotecă, 300 Eur, ☎0744.849.390. 591435
- **Închiriez spaţiu** cu suprafaţa de 40 mp, în curs de amenajare, pretabil ca locuinţă sau birou, depozit. Intrare separată din stradă, utilităţi: apă, gaz, curent. Telefon 0744.556.816. 591308
- **Închiriez spaţiu-** o cameră în salon de înfrumuseţare central, 0744.788.110. 580232

GARSONIERE
- **Vând garsonieră** confort 1, Poetului, et. 1, preţ negociabil, 0744.171.778. 551236

AP.2 CAMERE-ARAD
- **Apartament 2** camere, bloc nou 2014, din cărămidă, izolat termic, centrală termică şi calorifere, zona Alfa, preţ 29.990 Euro. Info. 0723.597.561. 581130
- **Cumpăr apartament 1- 2 camere. Plata pe loc!!! 0744.849.390.** 266166
- **Cumpăr apartament** 1- 2- 3 camere, banii jos. Telefon 0746.055.126, 0724.512.512. 476154
- **Vând apartament** 2 camere, 4/4, Revoluţiei 31. Informaţii tel. 0720.502.455. 568059
- **Vând apartament** 2 camere Intim, et. 1/10 decomandat, parchet lemn masiv, amenajat, climatizare, mobilat, utilat, 42.000 Euro, 0722.318.638, seara. 581990
- **Vând apartament** 2 camere, ocupabil imediat, în zona Boul Roşu. Tel. 0722.344.809, 0722.344.808. 590085
- **Vând sau** închiriez apartament 2 camere mobilat, et. 4, termotecă, bl. 235, str. Abrud, 0771.106.199. 583469

AP.3 CAMERE-ARAD
- **Vând ap.** 3 cam, et. I, termotecă, garaj, centrală gaz, amenajat complet, Micălaca, 0744.429.213. 581996
- **Vând apartament** central, 3 camere, la bloc, etaj 3, str. A.Doinaş. Preţ 45.900 Eur/ negociabil, ☎0744.260.988. 582022
- **Vând apartament** 3 camere, Aradul Nou, etaj intermediar, ultramodern amenajat, utilat, ☎0742.347.818. 571773
- **Vând apartament** 3 camere, Alfa, parter, total amenajat, centrală proprie, persoană fizică, exclus intermediari. Preţ 45.000 Eur/negociabil. Tel. 0745.881.263. 582021
- **Vând apartament** 3 camere, central, decomandat, 90mp, etaj 4, 2 băi, 2 balcoane, 32.500 Eur, ☎0744.849.390. 591437
- ● **Vând sau** închiriez apartament 110mp, în spate la Policlinica Ziridava, ☎0756.877.416. 562244
- **Vând 3** camere, renovat, termotecă, termopan, uşi, parchet, Euromedica, 0725.512.999. 591301

APARTAMENT LA CASĂ
- **Vând apartament** la casă, ultracentral, 180 mp, amenajat. Tel. 0756.245.548. 591366
- **Vând apartament** ultracentral, 1 cameră, baie, bucătărie, coridor, cămară, loc garaj, 23.000 Eur. Tel. 0752.425.210. 590097

CASE-ARAD
- **Vând casă** veche str. Cedrului, suprafaţa 650 mp, 35.000 Euro, negociabil. Telefon 0744.784.910. 539534
- **Vând casă,** central, 2 camere+mansardă, 3 vecini curte, 36.000. Tel.0756.245.548. 591367
- **Vând două** case pe centură în Gai una la roşu, cealaltă finisată, negociabil la vedere şi cu plata în rate şi doar cu avans, 0744.171.778. 551231
- **Vând sau** schimb cu apartament casă mică (nouă) stil rustic, Zădăreni. Tel. 0729.067.303. 590080

CASE-JUDEŢUL ARAD
- **Vând casă** Adea nr. 490, 16 coadre grădină, pomi fructiferi, aproape de păşune. Tel.0740.366.147. 591432
- **Vând casă** în Hunedoara Timişană la 18 km de Arad, suprafaţă 1440 mp, compusă din 3 camere, anexă (bucătărie vară), curte, front stradal foarte mare, grădină, garaj, acoperiş recondiţionat. Preţ 10.000 Eur/negociabil. Tel. 0752.742.334. 562188
- **Vând casă** 3 camere, 2 băi, etc., 1.100 mp total, recent zugrăvită, 37.000 Eur, Curtici, ☎0752.425.210. 590096
- **Vând 2** case într- o curte locuibile, Bodrogul Nou. Telefon 0756.127.392. 579036

CASE DE VACANŢĂ-ALTE JUDEŢE
- **ARIEŞENI, teren- construcţii** cabane-vacanţă, curent- electric, eventual cabană, 0722- 257409. 583459

SPAŢII COM-ARAD
- **Vând spaţiu** comercial, Cocorilor, 140 mp, 2 băi, termotecă, cu teren de 500 mp, intrare auto, 49.500 Eur, ☎0744.849.390. 591438
- **Vand 6- încăperi,** 2- băi, ultramodern, 206- mp, demisol Zona- PRIMĂRIE, 0722- 257409. 583460

TERENURI JUDEŢ
- **Vând grădină** în Cuvin 2.000 mp, 11.500 Euro, negociabil. 0723.791.460. 581084
- **Vând loc** de casă în Sânleani lângă terenul de fotbal, 600 mp, 8.500 Eur/negociabil. Tel. 0745.127.074. 582010
- **Vând teren** intravilan suprafaţa 1.000 mp, front stradal 23 m, în localitatea Vladimirescu, zona vilelor, utilităţi achitate. Preţ atractiv. Telefon 0744.548.394 sau 0745.305.122. 583969

IMOBILE CHIRII
- **Închiriez (ofer)** garsonieră confort I Micălaca, 100 €, 0741.243.637, 0257/265892. 590075
- **Închiriez apartament** 2 camere, pretabil birou, zonă centrală în bloc nou, et.1, suprafaţa 75 mp util, centrală termică proprie, preţ 350 Euro/lună, negociabil. Telefon 0748.123.455. 572450
- **Închiriez apartament** 2 camere, zona Intim, 0740.171.966. 579026
- **Închiriez apartament** 2 camere, decomandat, utilat cu cele necesare, în zona Podgoria, pe termen nedeterminat. Preţ 150 Eur+ garanţie. Informaţii tel. 0756.490.430. 590079
- **Închiriez apartament** 2 camere, B- dul Revoluţiei, amenajat, mobilat, 150 Eur, 0257/228411. 591436
- **Închiriez casă,** Grădişte, singur curte, toate utilităţile, 0745.529.503. 590121
- **Închiriez garsonieră** confort 1, zona Piaţa Agroalimentară Vlaicu. Tel. 0744.118.753. 581989
- **Închiriez garsonieră** pe str. Patria, mobilată, lângă Teba. Tel. 0730.196.546. 584163
- **Închiriez 3** camere zona Spitalului Judeţean, mobilat. Tel. 0722.427.617. 591317
- **Caut colegă** de cameră în apartament 2 camere, Arad, zona Pădurice. Tel. 0742.003.062. 581997
- **Dau în** chirie apartament mobilat 2 camere, Boul Roşu. Tel. 0746.281.089, 0743.254.993. 581972
- **Dau în** chirie apartament 2- 3 camere, mobilate, Intim, 200- 220 Eur. Tel.0726.289.694. 591439
- **Dau în** chirie pe termen lung apartament cu 2 camere mobilat şi utilat modern. Informaţii la tel. 0746.420.600. 590072
- **Închiriez 6- încăperi,** 2- băi, ultramodern, 206- mp, demisol, PRIMĂRIE, 0722- 257409. 577714
- **Dau în chirie casă** cu etaj (310 mp), zonă centrală. Ideal sediu firmă. Tel: 0722.293738. 1058753

AP.2 CAMERE-ARAD
- **Cumpăr apartament** 2 camere, Vlaicu X- uri, etaj 1- 3. Ofer 18- 20.000 Eur, ☎0756.495.174. 591440

OFERTE LOCURI DE MUNCĂ
- **Angajăm şofer** distribuţie marfă, avantaj categoria C+E. Informaţii tel. 0744.577.050.
- **Angajăm şofer** profesionist cu experienţă pentru transport intern, internaţional, ☎0741.771.935.
- **Angajăm şoferi** cu experienţă pe camion cu basculantă. Tel. 0722.790.669.
- **Angajăm şoferi** distribuţie pâine, domiciliul în Arad, Tel. 0730.030.111.
- **Angajăm şoferi** profesionişti pentru trafic internaţional. Relaţii la tel. 0730.118.876.
- **Angajăm şoferi** tir comunitate, cu experienţă. Tel. 0722.275.645.
- **Angajăm agenţi** de securitate, intervenţie şi oferim cursuri pentru agenţi de securitate, ☎0760.256.116.
- **Angajăm asistentă** de farmacie pentru magazin naturist. Tel. 0720.001.501.
- **Angajăm contabil(ă),** economist(ă) cu experienţă. Tel. 0786.041.747.
- **Angajăm frezor** universal în domeniul automotive. Tel. 0257/218077, 0257/ 218076.
- **Angajăm personal** pentru fast- food. Tel. 0744.828.934.
- **Angajăm vânzătoare** magazin alimentar, Micălaca. Tel. 0724.182.673.
- **Angajăm zidari,** dulgheri, salahori cu experienţă. Informaţii tel. 0734.692.169. 584095
- **angajam cusatori** 0772 266 163
- **Angajez şofer** autobasculantă 8x4, 40to, atestat, experienţă, analize, Arad, ☎0758.587.695.
- **Angajez femeie** de serviciu la restaurant. Tel. 0744.604.107.
- **Angajez femeie** de serviciu (cameristă) pentru pensiune. Tel. 0745.769.233, 0357/412185.
- **Angajez muncitori** şi pavatori. Tel. 0745.350.612.
- **Angajez spălători** auto, experienţă. Salar, condiţii avantajoase (Grădişte), ☎0741.743.306, 0722.279.044.
- **Brutărie- patiserie** Arad, angajează personal cu sau fără calificare, ☎0730.030.119.
- **Caut şofer,** plata lunară 300 €, mâncare şi cazare, 0755.487.148.
- **Caut cuplu** pentru lucru Germania, curăţenie, avantaj permis auto, ☎0723.666.215.
- **Caut femeie,** pensionară, pentru curăţenie la pensiune în Micălaca, ☎0722.782.353.
- **Firmă pază** angajez agenţi securitate zona Curtici, Vladimirescu. Telefon 0749.068.806.
- **Multinaţională angajează** responsabil transport marfă. Tel. 0737.515.051.
- **S.C. angajează** sudori pentru producţie şi montaj structură metalică, 0788.686.261.
- **S.C. angajează** vânzătoare produse cofetărie, patiserie, bucătărie, zona Intim, 0744.767.777.
- **S.C. angajează:** dulgheri, zidari etc. în construcţii. Inf. tel. 0743.823.785.
- **Societate angajează** asistent coordonator transport. Tel. 0722.274.862.
- **Societate angajează** şoferi C+E, cu experienţă, pe şantier. Tel. 0722.274.862. 591360
- **Societate comercială** angajează muncitori necalificaţi pentru ambalat. Salar atractiv, ☎0757.793.492.

PRESTĂRI SERVICII
- **Acord garanţie,** repar maşini spălat automate, frigidere, domiciliul clientului, ☎0745.395.282. 581044
- **Cumpăr sau** soluţionez rapid dosare în baza legilor 9- Bulgaria, 290- Basarabia şi legea 10- numai cu raport de evaluare, 0723.924.609, 0761.475.164. 549263

CONSTRUCŢII
- **Aduc balast,** nisip, car moloz etc., 2- 20 mc, ☎0745.036.969. 558548
- **Aduc nisip,** balast, lemne, ridic moloz 2- 6 mc, 0754.772.222. 582018
- **Aduc nisip,** balast, sorturi, pământ, maraniţă, moloz, deşeuri esenţă tare la domiciliu, ☎0756.382.878. 590093
- **Duc nisip,** balast, sorturi, griblură, piatră codru, maraniţă, gunoi, moloz. Cantităţi mici şi mari, ☎0742.749.698, 0751.839.723. 590090
- **Vând nisip,** balast, sort, maraniţă, lemne şi pământ. Telefon 0747.206.371. 583607
- **Vând scândură** o dată folosită aprox. 4 mc, 0744.171.778. 583539
- **Vând sobe** teracotă montate, serpentină, încălzire, calorifer, Conta 1. Tel. ☎0744.523.701. 580231

AUTO ROMÂNEŞTI
- **Vând maşină** Dacia Nova, 500 €, 0771.106.199. 583478

AUTO STRĂINE
- **Vând autoturism** VW Golf 4, Combi, 2001, 1,9TD, înmatriculat, stare foarte bună de funcţionare. Tel. 0744.556.816. 591312

PIESE DE SCHIMB-AUTO
- **Vindem arcuri,** foi arc, import Germania, Belgia, Franţa pentru camioane remorci, semiremorci, ☎0740.059.804, 0744.557.718. 590128

ELECTRONIC PLUS
- **Vindem/Reparăm electrocasnice** second, frigorifice, maşini spălat, uscătoare, aragaze, electrice, televizoare, anvelope, vitrine comerciale, termopane. Reducere pentru schimb, rate, Lipova. Tel. 0744.796.542. 255370

POŞTA LUI CUPIDON
- **Nou Arad!!!** Salon masaj erotic discreţie, rafinament, maseuze senzuale, ☎0720.411.562. 581992

PIERDERI
- **Pierdut certificat** constatator nr. 55730/14.08.09 aparţinând firmei SC Tramirazer SRL. Îl declar nul 591298
- **Pierdut Certificat** constatator aparţinând PFA Cătană Erika Zsuzsanna, Arad. Îl declar nul. 591352

PLANTE-FLORI
- **Vând 2.000** fire răsad varză alveole Beverly Hills original, ☎0758.900.027, Socodor 306. 578477
- **Vând 5** tone triticale, 0,60 lei/kg. Tel. 0745.139.263. 580193

ANIMALE-PĂSĂRI DOMESTICE
- **Cumpăr vaci** slabe, grase, lipsă calciu pentru abator. Tel. 0745.505.122. 577906
- **Vând purcei,** junincă gestantă şi porc gras. Tel. 0756.241.224. 583957
- **Vând 2** vaci de lapte tinere. Tel. 0741.694.291. 577820
- **Vând 6** grăsuni şi 1 scroafă. Tel. 0752.611.751. 591275
- **Vând 8** purcei vietnamezi. Tel. 0741.679.297. 591446

ÎMPRUMUTURI FINANCIARE
- **Acordăm credite** nevoi personale, ipotecare şi refinanţare, salar 636, pensie 350 lei, 0755.025.216.
- **IFN acordă** credite PFA, angajaţi, pensionari, 24- 75 ani, ☎0729.660.774, 0257/ 338138.

DIVERSE
- **Cumpăr pene** vechi, noi, cupru, alamă, fier, baterii, preţ avantajos. Telefon 0741.689.068. 577713
- **Vând bicicletă** bărbătească din Germania, covor 340/240 tot din Germania, ☎0754.415.366. 583981

- **Vând cazane** ţuică, diferite mărimi, preţ avantajos. Telefon 0744.133.862. 570725

- **Vând cazane** de ţuică diferite mărimi. Tel. 0740.866.600. 583619
- **Vând cazane** pentru ţuică, diferite mărimi, preţ avantajos, 0746.549.644, 0756.814.239. 581162
- ● **Vând** masă masaj. Telefon 0770.605.657. 583485

- **Vând cazane** de ţuică de orice capacitate. Tel. 0752.859.864. 591022

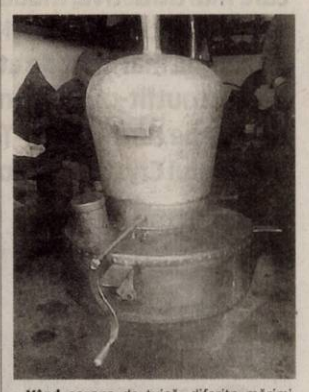

- **Vând cazane** de ţuică, diferite mărimi, preţ de criză, 0740.774.350. 591302
- **Vând termopane** second, diferite mărimi, mărci germane cunoscute, la cele mai mici preţuri, centrale lemne, etc. Tel. 0751.905.632. 579030
- **Vând 2** teracote premontate cu plită, la 3 rânduri. Tel. 0722.318.638, seara. 590126
- **Vând 50l** ţuică prune 54 grade curată, în butoi lemn, 20 lei/ litru, 0751.660.000. 581152

EVIDENŢIAZĂ-TE!
Text: **DATA apariţiei:**.....
.....
.....
.....
.....
.....
Talon valabil până în 30 septembrie 2014
Date personale:
Nume şi Prenume:
Telefon:
Buletin de identitate:
TALON + PREŢUL CATEGORIEI AFERENTE
Anunţurile se preiau zilnic, la ghişeu, până în ora 16**, după această oră, se pot prelua doar prin intermediul sistemului online de prelisare al anunţurilor disponibil pe www.jurnalaradean.ro . Anunţurile de mică publicitate din Jurnal Aradean se publică pe baza talonului din ziar.
Redacţia nu îşi asumă responsabilitatea pentru conţinutul anunţurilor de mică publicitate!
JURNAL ARADEAN

DECESE

Cu adâncă tristeţe în suflet anunţăm dispariţia fulgerătoare a celui care a fost iubitul nostru frate şi cumnat,

CONSTANTIN ŞTEFAN,
la vârstă de 58 ani.

Înmormântarea a avut loc sâmbătă, 26 iulie 2014, la Cimitirul Eternitatea. Dumnezeu să-l odihnească în linişte şi pace!

Fratele Constantin Gigi şi cumnata Dorina

Anunţăm cu profundă durere că la 12 zile de la decesul iubitului nostru tată

JURCĂ ANDREI,

a încetat din viaţă şi iubita noastră mamă, bunică şi străbunică,

JURCĂ CATIŢA
în data de 25 iulie 2014,
la vârsta de 89 ani.

Înmormântarea a avut loc duminică, 27 iulie 2014, la Cimitirul Pomenirea. Dumnezeu să o odihnească în pace alături de soţul ei!

Fiica Viorica cu familia, fiul Sever cu familia

Cu durere în suflet anunţăm decesul celui care a fost soţ, tată, socru şi bunic,

TUDURAN CONSTANTIN.

Dumnezeu să-l ierte şi să-l odihnească în pace! Înmormântarea va avea loc astăzi, 28 iulie 2014, ora 13:00, în localitatea Mocrea.

Familia îndoliată

Anunţăm cu durere în suflet trecerea la cele veşnice a distinsei

profesoare FUSARU MELANIA

după o lungă şi grea suferinţă. Înmormântarea va avea loc astăzi, 28 iulie 2014, la ora 15:00, la Cimitirul Eternitatea – Capela Demian.

Familia îndoliată

Cu adâncă durere în suflet, anunţ că s-a stins la cei 59 de ani, după o lungă şi grea suferinţă, scumpa mea soţie

FILIP VOICHIŢA OTELICA.

Slujba de înmormantare va avea loc luni în data de 28.07.2014, ora 14:00, la Biserica Renaşterea din Micălaca iar înmormântarea va avea loc la cimitirul Eternitatea de la UTA.

Veşnic îndurerat soţul Filip Ioan

CONDOLEANŢE

Senatul Universităţii de Vest „Vasile Goldiş" din Arad îşi exprimă întreaga compasiune faţă de prof. univ. dr. Anca Hermenean, prorector al UVVG, în marea durere pricinuită de trecerea la cele veşnice a mamei sale,

prof. FUSARU MELANIA.

Dumnezeu să o odihnească în pace! Sincere condoleanţe familiei îndoliate!

Prof. univ. dr. Coralia Cotoraci, Rectorul Universităţii de Vest „Vasile Goldiş" din Arad

Conducerea Universităţii de Vest „Vasile Goldiş" Arad este alături de d-na prof. univ. dr. Anca Hermenean, prorector al UVVG, la trecerea la cele veşnice a mamei sale,

prof. FUSARU MELANIA.

Dumnezeu să o odihnească în pace! Sincere condoleanţe familiei îndoliate!

Rector fondator, prof. univ. dr. Aurel Ardelean, preşedintele Universităţii de Vest „Vasile Goldiş" din Arad

Suntem alături de d-na prof. univ. dr. Anca Hermenean în marea durere pricinuită de trecerea la cele veşnice a mamei sale,

prof. FUSARU MELANIA.

Dumnezeu să o odihnească în pace! Sincere condoleanţe familiei îndoliate!

Familia prof. univ. dr. Ardelean – Aurel şi Dorina

Suntem alături de d-na prof. univ. dr. Anca Hermenean în aceste clipe grele pricinuite de trecerea la cele veşnice a mamei sale,

prof. FUSARU MELANIA.

Sincere condoleanţe familiei îndurerate! Dumnezeu să o odihnească în pace!

Familia Cotoraci - Adrian şi Coralia

Anunţurile de deces se publică GRATUIT!

Colectivul Facultăţii de Medicină, Farmacie şi Medicină Dentară a Universităţii de Vest „Vasile Goldiş" din Arad este alături de colega lor d-na prof. univ. dr. Anca Hermenean în aceste momente dureroase pricinuite de trecerea la cele veşnice a mamei sale,

prof. FUSARU MELANIA.

Sincere condoleanţe familiei îndoliate! Dumnezeu să o odihnească în pace!

Prof. univ. dr. Liana Moş, Decanul Facultăţii de Medicină, Farmacie şi Medicină Dentară a Universităţii de Vest „Vasile Goldiş" din Arad

A trecut în eternitate un OM de excepţie! Un OM care va trebui scris întotdeauna cu majusculă pentru că va rămâne pentru cei care au cunoscut-o un model

MELANIA FUSARIU,

o foarte bună profesoară de limba română.

A fost una dintre acei rarisimi profesori care se impun fără ostentaţie, fără să arate mereu ce proşti sunt ceilalţi şi ce bună este ea! Inteligentă şi întotdeauna informată în profesie, **Melania Fusariu** era de o admirabilă discreţie.

Aradul a avut şansa de a avea un inspector de limba română precum **Melania Fusariu.**

După '89 am auzit puţin vorbindu-se despre ea. Cu aceeaşi binecunoscută discreţie s-a retras din viaţa publică fără să impună cineva această atitudine. Poate nici n-am apucat să îi spunem ce mult am apreciat-o şi, iată, ne trezim acum evocând-o la timpul trecut. Ea omul, profesorul, inspectorul va rămâne mereu la timpul prezent în memoria noastră afectivă.

Dumnezeu să o odihnească în pace! Condoleanţe familiei îndoliate!

Lizica Mihuţ, preşedintele Consiliului Academic al Universităţii „Aurel Vlaicu" Arad

Avocaţii din Baroul Arad sunt alături de colegii av. Jurcă Sever şi Jurcă Wiesental Alina, la pierderea celei care a fost mamă, bunică şi străbunică,

JURCĂ CATIŢA

şi transmit sincere condoleanţe familiilor îndoliate.

Consiliul Baroului Arad

Când se stinge o flacără o aprinzi din nou, iar când se stinge o viaţă, o plângi mereu. Inimile noastre sunt pline de durere şi lacrimi. Suntem alături Filip Ioan, fratele, cumnatul şi unchiul nostru.

Familia Borzan; Nelu, Ena, Cristina şi Adrian

Suntem alături de colegul şi prietenul nostru Vlad şi familia sa, în marea durere pricinuită de despărţirea prematură de tatăl său,

IOAN DĂMĂCUŞ.

Clasa a XII-a E şi doamna dirigintă

Familiei greu încercate şi îndurerate condoleanţe la trecerea în nefiinţă a prietenului şi vecinului nostru,

CONSTANTIN ŞTEFAN.

A trăit 58 ani.

Dumnezeu să-l odihnească în pace!

Fam. Aniculăesei Mihai şi Dorina

MULŢUMIRI

Mulţumim rudelor şi prietenilor noştri care au fost alături de noi, în clipele grele ale pierderii părinţilor noştri dragi.

Fiica Viorica cu familia, fiul Sever cu familia

(H-7469/28)
IN MEMORIAM
NON STOP!
KUKI - servicii funerare complete
Producător de sicrie - oferă sicrie la preţ de producător.
Pentru membrii C.A.R.P. transport gratuit atât în oraş, cât şi în judeţ.
GRATUIT rezolvăm actele la spital, primărie, casa de pensii şi C.A.R.P.
Transport intern şi internaţional ● Accesorii funerare.
Contact: Arad, Str. Mihai Eminescu nr. 4 (în curte), vis-a-vis de Cerbul Albastru.
Telefon: 0257/211929, mobil: 0723-343-964
www.inmemoriamkuki.com
Nou! Casă funerară - Strada Ştefan Ludwic Roth nr. 1 D, Grădişte

COMEMORĂRI

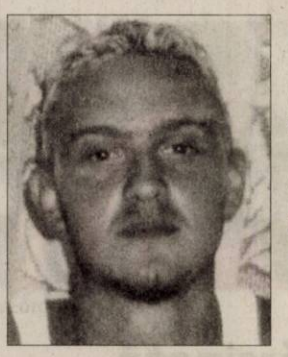

O lumânare, lacrimi şi flori pentru unicul fiu drag

SORIN,

care de 12 ani este o stea printre stele. Rămâi veşnica amintire vie copile drag.

Mama şi Feri

SORINE

drag, fiu, soţ şi tată mult regretat/ Tu ai venit în lume precum pe cer o stea/ Te-ai stins încet şi demn la fel ca ea/ Am fost cu toţii în clipa cea mai grea/ La căpătâiul somnului tău veşnic. Te păstrăm veşnic în amintirea noastră şi îţi aducem azi un pios omagiu.

Părinţii, soţia şi fiul

S-au scurs şase ani de când dorul şi durerea despărţirii de noi,

EMANUEL CAREBA,

rămâne mereu aceeaşi; singura nădejde neîndoielnică este venirea întâlnirii noastre, când vom fi pentru veşnicie, o turmă şi un Păstor!

Părinţii

În 27 iulie 2014 s-au împlinit 6 luni de la trecerea în nefiinţă a scumpului meu fiu,

VIOREL FEDUŞ.

Mult ne arde suferinţa/ Inima plânge-n tăcere/ Harul Domnului de sus alină a noastră durere/ Iar plecarea dintre noi ba ne frânge, ba ne-apasă/ O, dragul meu fiu dacă ai şti/ Te-ai întoarce iar acasă. Chipul tău blând a rămas în imaginea noastră. Dumnezeu să te odihnească în pace şi linişte!

Mama Emilia şi surorile cu familiile, Ica Florincaş şi Maria Vîlţ

Un gând frumos, multe lacrimi şi o dragoste ce nu va muri niciodată, la trecerea a 10 ani de la despărţirea de cea care a fost

BALABAN MĂRIOARA.

Timpul nu poate şterge dorul ce însoţeşte gândurile noastre clipă de clipă, iar căldura cu care ne-ai înconjurat mereu ne mângâie în continuare sufletele.

Familia

Când se stinge o lumânare o aprinzi din nou, dar când se stinge o viaţă o plângi mereu. Ai fost parcă ieri printre noi, dar a trecut 1 an de când ai plecat prietenul nostru,

NELU BUNDIŞ.

Nu te vom uita niciodată!

Fam. Bogoşel Gheorghe din Curtici

Publicitate: 0257/210.775; 0257/280.904

Shakira şi Pique sunt deja părinţi FOTO: FAN

Shakira, însărcinată

BARCELONA. Cântăreaţa columbiană Shakira şi fotbalistul formaţiei FC Barcelona, Gerard Pique, vor deveni din nou părinţi în ianuarie 2015, a declarat Carlos Vives, un apropiat al artistei, informaţia nefiind însă confirmată de cei doi. Shakira este din nou însărcinată. Artista şi Pique vor fi părinţi în ianuarie "Da, este însărcinată şi este foarte bucuroasă", a declarat Carlos Vives.Potrivit sursei citate, Shakira ar fi însărcinată în trei luni şi aşteaptă o fetiţă.Shakira şi Pique au un băieţel, Milan.

Premieră Pirelli 2015

ROMA. Candice Huffine, un model cu forme voluptuoase, va apărea în ediţia din 2015 a calendarului Pirelli, fapt care va marca o premieră în istoria de 50 de ani a celebrei publicaţii. Candice Huffine, în vârstă de 29 de ani, care a apărut în 2011 pe coperta Vogue Italia, într-o campanie contra anorexiei, se numără printre fotomodelele care au pozat pentru ediţia din 2015 a calendarului Pirelli, informează dailymail.co.uk. Primul model cu forme generoase va apărea în calendarul Pirelli, într-o ediţie fetiş, realizată de Carine Roitfeld, fostul redactor-şef al revistei Vogue Franţa şi actualul director de modă al revistei Harper's Bazaar.

„Apariţia mea în acest calendar - cel mai fermecător din lume - este un semn că lucrurile chiar încep să se schimbe", a declarat Candice Huffine pentru revista Vogue.

SURSA: MEDIAFAX

Roberta
Născută în zodia Taur, este pasionată de muzică şi dans.

www.aradon.ro
Mai multe poze cu Roberta

Calul Reginei, testat pozitiv

LONDRA. Cel mai premiat cal al Reginei Elisabeta a II-a, Estimate, a fost testat pozitiv cu morfină la un test antidoping, după ce se presupune că a fost hrănit cu mâncare contaminată. Iapa de rasă irlandeză în vârstă de cinci ani, care a câştigat cursa Gold Cup de la Royal Ascot anul trecut, i-a adus Reginei Marii Britanii 155.960 de lire sterline (196.994 de euro) în premii. Calul antrenat de Sir Michael Stoute a ajutat-o pe Regină să devină primul monarh la domnie care a câştigat cursa de patru kilometri de la Royal Ascot. După confirmarea rezultatului pozitiv, s-a anunţat că mâncarea s-ar putea să fi fost cauza contaminării calului cu morfină.

SURSA: MEDIAFAX

A câştigat cursa Gold Cup FOTO: FAN

Polanski se întoarce

LOCARNO. Regizorul franco-polonez Roman Polanski va reveni în Elveţia pentru a lua parte la cea de-a 67-a ediţie a Festivalului de film de la Locarno, unde va fi invitat de onoare, au anunţat sâmbătă organizatorii evenimentului. În cadrul festivalului, Roman Polanski va primi un premiu special şi va susţine un curs de cinema pentru tinerii regizori. „Sunt cum nu se poate mai mândru că Polanski a acceptat să participe la iniţiativele de formare ale festivalului", a declarat, directorul artistic al evenimentului. Anchetat de poliţia americană din anul 1977 pentru întreţinerea de raporturi sexuale cu o minoră, Polanski a fost arestat în 2009 la Zürich, unde urma să primească un premiu.

Pisica-pirat
O pisică din rasa Scottish Fold îmbrăcată într-un costum de pirat, în timpul unei expoziţii de feline în Bişkek, Kârgâzstan.
FOTO:FAN

Într-o relaţie cu Dave Gardner

Actriţa Liv Tyler, fiica lui Steve Tyler, solistul trupei rock Aerosmith, are o relaţie cu cel mai bun prieten al lui David Beckham, Dave Gardner.

LONDRA. Ea este prinţesa elfilor Arwen, rolul care a făcut-o cunoscută publicului larg.

Potrivit unor surse apropiate cuplului, cei doi s-au cunoscut prin intermediul modelului britanic Kate Moss şi sunt foarte îndrăgostiţi. Anterior, Dave Gardner a avut o relaţie cu cântăreaţa Rita Ora.

Liv Tyler FOTO: FAN

I-au adus celebritatea

Atât Liv Tyler, cât şi Dave Gardner au trecut prin experienţa unui divorţ şi au fiecare câte un băiat de aceeaşi vârstă.

Liv Tyler s-a despărţit de soţul ei, muzicianul britanic Royston Langdon, în 2008, în timp ce Dave Gardner a divorţat de actriţa Davinia Taylor în 2010. Liv Tyler, în vârstă de 37 de ani, este fiica solistului formaţiei Aerosmith, Steven Tyler, şi a fostului model Bebe Buell.

Ea a debutat în industria de divertisment în 1991, printr-un contract cu firma Polaroid, iar primul său rol a fost în 1994, în filmul „Dincolo de tăcere/ Silent Fall".

Rolul care i-a adus celebritatea este cel al prinţesei elfilor Arwen din trilogia „Stăpânul inelelor".

Liv Tyler joacă şi în serialul „Cei rămaşi/ The Leftovers", alături de Justin Theroux, care este difuzat în prezent de televiziunea HBO.

SURSA: MEDIAFAX

A murit la vârsta de 103 ani

WASHINGTHON. Scriitoarea Bel Kaufman, autoarea romanului „Up the Down Staircase" (1965), care a stat la baza filmului omonim din 1967, regizat de Robert şi Pat Mulligan, a decedat vineri, la vârsta de 103 ani, la domiciliul său din New York.

Născută în Germania şi crescută în Rusia, Bel Kaufman s-a mutat în Statele Unite împreună cu familia, pe când avea vârsta de 12 ani, informează cnn.com.

După ce a îmbrăţişat cariera de profesoară timp de trei decenii, Bel Kaufman a început să scrie şi a cunoscut celebritatea cu romanul „Up the Down Staircase", care a stat timp de 64 de săptămâni pe lista de bestseller-uri a publicaţiei The New York Times şi s-a vândut în peste şase milioane de exemplare în toată lumea.

SURSA: MEDIAFAX

Bel Kaufman FOTO: FAN

Şi-a vândut vila cu 10 milioane

BEL AIR. Mariah Carey (44 de ani) şi soţul ei, Nick Cannon (33 de ani), şi-au vândut imensa vilă pe care o deţineau în Bel Air cu 10.000.000 de dolari. Cei doi au încasat cu trei milioane de dolari mai mult decât au dat pe ea în 2009. Casa, una dintre cele mai extravagante proprietăţi din zonă, are 7 dormitoare, un salon oficial mare cu şemineu, o bucătărie extrem de spaţioasă, sală de sport, o imensă sală de cinema, teren de baschet, o piscină de lux şi are 3 hectare de teren. Mariah şi Nick, despre care s-a zvonit că ar fi în pragul divorţului, au declarat că au decis să vândă locuinţa pentru că vor să se retragă de pe coasta de vest şi să se mute în New York.

Balaurul Bondoc, vedetă

ŢARA HAŢEGULUI. Balaurul Bondoc, o specie de dinozaur carnivor feroce, care a trăit în urmă cu aproximativ 70 de milioane de ani în Ţara Haţegului, este vedeta unei expoziţii unice în România - „Balauri, dragoni, dinozauri" - care a fost deschisă duminică în Geoparcul Dinozaurilor din Ţara Haţegului. Expoziţia permanentă „Balauri, dragoni, dinozauri", deschisă începând de duminică în Centrul de vizitare, la sediul Geoparcului Dinozaurilor din Ţara Haţegului, îi invită pe vizitatori să descopere un concept nou, care valorifică legendele balaurilor, mitul dragonilor şi fascinaţia pentru dinozauri. „Vedeta expoziţiei este Balaurul Bondoc, o specie unică de dinozaur carnivor feroce, descoperită până în prezent doar pe teritoriul care forma Insula Haţegului, acum aproximativ 70 de milioane de ani. Macheta în mărime naturală a dinozaurului a fost realizată cu un accent deosebit pe detaliile ştiinţifice, de către celebrul paleoartist canadian Brian Cooley, în colaborare cu soţia sa", spune purtătorul de cuvânt al Geoparcului Dinozaurilor din Ţara Haţegului, Adina Popa.

FONDAT 1989, APARE LA ARAD, TEL. 0257/281.802, E-MAIL: REDACTIA.JURNALARADEAN@INFORMMEDIA.RO; PUBLICITATE.JURNALARADEAN@INFORMMEDIA.RO

Voleibalistele de la Fan Arad, vicecampioane naţionale
PAGINA 7

JURNAL ARĂDEAN

Felicia Filip vine la Teatrul de Vară
PAGINA 3

MARŢI
29 IULIE 2014
ANUL XXVI, NR. 7123
12 PAGINI - 1,50 LEI

27° Temperaturile se vor situa între 18 şi 27 grade. Vântul va sufla cu 11-16 km/h.

DIMINEAŢA AMIAZA SEARA

Fără doritori FOTO: JA

Singur la Filarmonică

ARAD. Fără concurenţă la ocuparea postului de manager al Filarmonicii. Fie că postul nu prezintă interes, fie că a fost vorba de nişte condiţii restrictive impuse potenţialilor candidaţi, un lucru este cert: un singur candidat a susţinut ieri examenul pentru postul de manager: actualul şef al instituţiei. /P.3

Premiate pentru performanţă

ARAD. Aradul are doar doi olimpici internaţionali. E vorba de Kurunczi Viktória care a ocupat locul III la Olimpiada Internaţională de Matematică a Gimnaziilor Maghiare din Europa şi Mészár Anna Orsolya care a luat locul II la aceeaşi olimpiadă. /P.5

Confiscate la frontieră FOTO: FAN

Biciclete de 11.000 euro, la frontieră

NĂDLAC. Poliţiştii de frontieră Nădlac au confiscat 11 biciclete, furate din Germania, în valoare de 11.000 de euro. /P.6

În concediu

Românii vor alege concedii în străinătate în funcţie de buget.

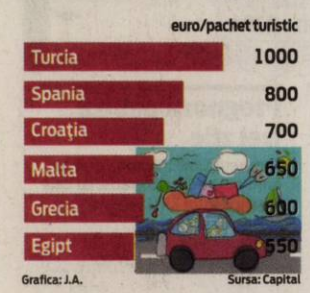

Şosele spre autostradă

Judeţele Arad, Timiş şi Caraş-Severin se aliază pentru modernizarea drumurilor judeţene care le unesc.

ARAD. Autostrada ar trebui să aibă adresabilitate la un număr cât mai mare de oameni. Pe acest principiu, autorităţile judeţene din Arad, Timiş şi Caraş-Severin au avut o întâlnire de lucru în urma căreia s-a hotărât modernizarea mai multor drumuri judeţene care leagă judeţele mai sus menţionate. Toate acestea pentru ca locuitorii să aibă un acces cât mai rapid şi pe drumuri cât mai bune către autostrăzi. Iar planurile autorităţilor din cele trei judeţe, în special ale celor din Arad şi Timiş, sunt unele mari, care includ drumuri reabilitate şi asfaltate, poduri peste Mureş şi legături cu nodurile rutiere ale autostrăzii Nădlac-Arad-Timişoara-Lugoj. Şi, potrivit lui Cristian Drăgan, administratorul judeţului, toate aceste obiective ar putea fi realizate din fonduri europene nerambursabile în perioada de finanţare 2014-2020. „Întâlnirea reprezentanţilor celor trei judeţe a fost una care s-a soldat cu propuneri concrete de dezvoltare a zonelor interjudeţene. Vorbim despre modernizări de drumuri care fac legătura între judeţele Arad-Timiş şi, mai departe, spre Caraş-Severin, dar şi despre realizarea de lucrări noi, importante în infrastructura celor trei judeţe", a precizat Drăgan. Prezentând situaţia de la vest la est, prima lucrare importantă ce se vrea a fi realizată este unirea localităţii timişene Cenad cu oraşul Nădlac. „Vorbim despre realizarea unui pod peste Mureş asemănător de cel de la Conop, care poate să susţină o masă a autovehiculelor de 7 tone. Acest pod ar urma să lege localităţile din vestul Timişului de oraşul Nădlac şi, implicit, de autostrada Nădlac-Arad", a precizat administratorul judeţului. /P.6

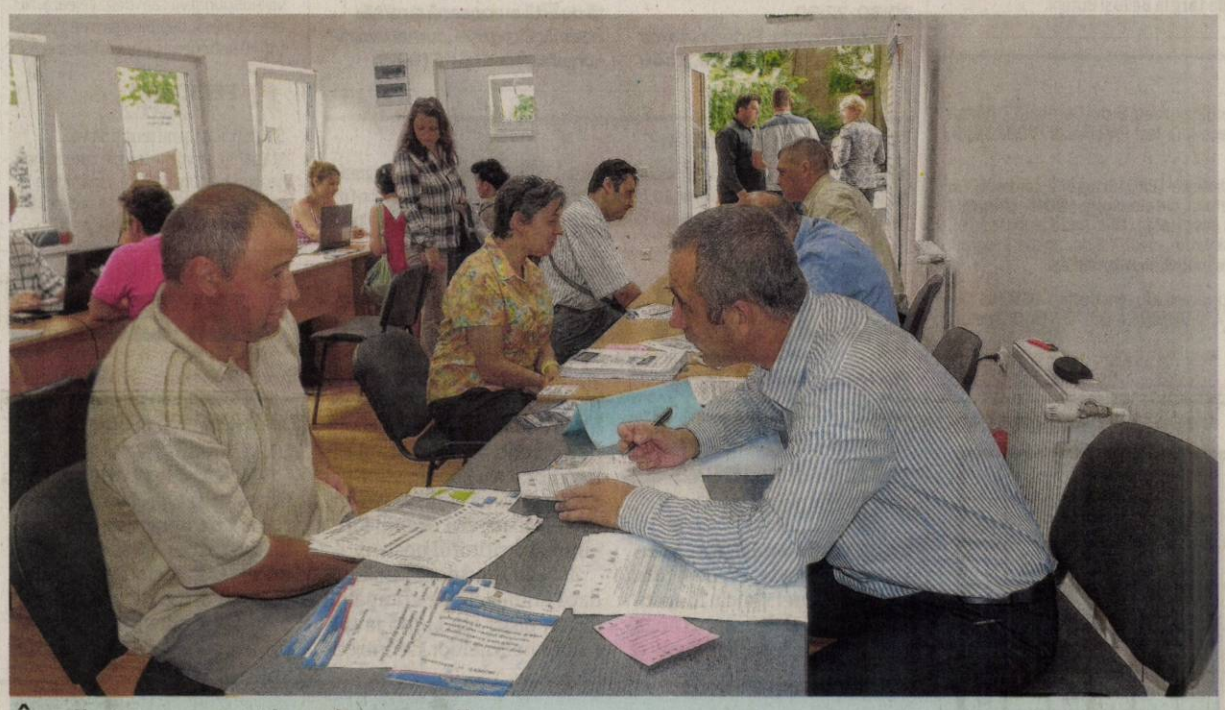

În căutarea unui loc de muncă

A început ieri şi se încheie joi. E vorba de Bursa locurilor de muncă, prima organizată în incinta proaspăt inauguratului sediu al Agenţiei Judeţene pentru Ocuparea Forţei de Muncă Arad (strada Călugăreni nr.1A). La bursă sunt aşteptaţi toţi arădenii - cu sau fără studii - care vor să-şi găsească un loc de muncă. Nu mai puţin de 986 de posturi vacante sunt puse la bătaie de cele 28 de firme participante la bursă. FOTO: DIANA DUŢU

Fetiţă electrocutată de tabloul electric

Arsuri de gradul 4 pe mâna unei fetiţe de 12 ani după ce aceasta a atins uşa unui tablou electric.

ARAD. S-a întâmplat în 16 iulie, după-amiază, în jurul orei 14.00, în faţa blocului 10 care se află vis-a-vis de Poliţie, pe Calea Aurel Vlaicu. Fetiţa de 12 ani s-a dus la bunica sa în vizită. A sunat la interfon, care se află lângă tabloul electric al blocului. Fetiţa a ameţit şi, instinctiv, a întins mână să se sprijine. A atins cu mâna tabloul electric la care sunt conectate cele 32 de apartamente din bloc. În acel moment, Bianca B. a fost electrocutată.

Copila a început să ţipe de durere în timp ce, spune mama fetiţei, „doi sau trei poliţişti se uitau cum copilul striga «Mâna mea! Mâna mea» şi nu s-au dus să vadă ce s-a întâmplat. Nu au făcut nimic".

Bunica fetiţei a dus-o la dispensar, însă asistentele nu s-au atins de ea, trimiţând-o la Unitatea de Primire Urgenţe Arad. Aici, cadrele medicale i-au tratat rănile de pe mână şi i le-au pansat.

Mama fetiţei ne-a povestit că după producerea incidentului a sunat la ENEL şi a reclamat cele întâmplat. Un echipaj ENEL s-a deplasat la blocul 10 de pe Calea Aurel Vlaicu, a îndreptat uşa metalică a tabloului electric şi a lipit un abţibil: „Nu atingeţi! Pericol de electrocutare!" /P.6

Apă de calitate la ştrand

ARAD. Verificările efectuate de către inspectorii Direcţiei de Sănătate Publică la toate ştrandurile din judeţul Arad au stabilit că apa din bazine e corespunzătoare din punct de vedere micorbiologic şi fizico-chimic. Aşadar, calitatea apei nu pune niciun fel de probleme, nu suntem expuşi riscului de infecţie. Trebuie să respectăm însă nişte reguli simple, elementare, în ceea ce priveşte înotul recreaţional. /P.5

La ştrand FOTO: JA

„O şansă pentru fiecare"

Copiii rromi din Ineu participă, zilele acestea la „Grădiniţa şi şcoala de vară", un program educaţional cu câţiva ani de tradiţie în spate. Graţie voluntarilor români şi francezi implicaţi în acest program, copiii au şansa de a participa la jocuri de cunoaştere şi dinamice, activităţi de pictură, bricolaj sau teatru de păpuşi. /P.5

FOTO: FAN

IPJ Arad FOTO: FAN

Postul de adjunct, „analizat" la IGPR

ARAD. Inspectoratul General al Poliţiei Române „analizează toate opţiunile pentru ocuparea postului de adjunct al Inspectoratului de Poliţie Judeţean Arad" - a venit răspunsul reprezentanţilor Poliţiei Române la cererea Jurnal Arădean. /P.6

Locul doi la plata creditelor restante

ARAD. Populaţia şi firmele din judeţul nostru şi-au redus semnificativ datoriile cu întârziere la bănci. Astfel, volumul creditelor restante s-a diminuat cu 15% în perioada ianuarie-iunie 2014. /P.5

Adrian Lucaci FOTO: L.S.

AJF a decis: 14 echipe în „D"

ARAD. Ieri, după consultări cu reprezentanţii ligii a IV-a, AJF Arad a decis ca viitorul campionat al primului eşalon fotbalistic judeţean să pornească la drum pe 9 august, cu doar 14 echipe. Adrian Lucaci a fost validat în funcţia de administrator special al AJF. /P.7

După contestaţii, repartizarea!

ARAD. După afişarea rezultatelor la contestaţiile în urma examenului de titularizare, urmează repartizarea în şedinţă publică, pe 31 iulie, la Liceul Tehnologic „Caius Iacob", a posturilor pe perioadă nedeterminată şi determinată. /P.5

9 771220 748027 14150

Remember: 29 iulie

1844 A murit Franz Xaver Wolfgang Mozart, compozitor austriac, fiul lui Mozart (n. 1791)

1857 A fost înfiinţată Şcoala Naţională de Medicină şi Farmacie din Bucureşti

1883 S-a născut Benito Mussolini, dictator italian (d. 1945)

1890 A încetat din viaţă pictorul Vincent van Gogh (n. 1853)

1907 A fost creată, în Marea Britanie, mişcarea „Scout" (Cercetaşii)

1925 S-a născut Carmen Stănescu, actriţă

1935 S-a născut Peter Schreier, tenor german

1947 Este dizolvat, printr-o hotărâre a Consiliului de Miniştri, Partidul Naţional Ţărănesc

Carmen Stănescu FOTO: FAN

1949 S-a născut Marina Mureşanu Ionescu, eseistă şi traducătoare română

1961 S-a născut Didier Van Cauwelaert, scriitor olandez

1970 A murit compozitorul şi dirijorul Ionel Perlea (n. 1900)

1976 A murit Octav Dessila, prozator şi dramaturg român (n. 1895)

1981 Charles, Prinţ de Wales se căsătoreşte cu Lady Diana Spencer.

Pieţe şi târguri

Astăzi este zi de piaţă la Sebiş, Almaş, Apateu, Semlac, Sântana, Şilindia, Vârfurile. **Târguri săptămânale se desfăşoară astăzi la** Chişineu-Criş, Almaş, Şilindia şi Vârfurile. **Mâine, miercuri, va fi zi de piaţă la** Pâncota, Beliu, Buteni, Şiclău, Macea, Vânători, Pecica, Şiria şi **zi de târg** la Beliu şi Buteni.

Sănătate

● **CABINET GINECOLOGIC:** Cabinet ginecologic Arad, B-dul Decebal 11 (lângă Hotel Aradul), chiuretaj medicamentos, eco 4 D, test PAP.TEL: 0770823850, 0723643581

● **Policlinica DR. TURCIN, oferă:** Cardiologie (EKG, Ecografie cardiacă, Doppler vascular, Holter EKG si TA, Test de efort), Oftalmologie **(NOU - chirurgie pol anterior; CV computerizat; optică medicală)**, ORL (videoendoscopie), pneumologie, gastroenterologie, neuropsihiatrie, medicină de familie, ecografii generale. **Telefon: 0257/285510, www.policlinica-turcin.ro.**

● Farmacia GLYKON - UTA, Bl U 6 (vis-a-vis de biserica în construcţie). DESCHIS ZILNIC: LUNI-VINERI 07.00 -21.00 SÂMBĂTĂ şi DUMINICĂ 08.00-18.00. Telefon: 0257/ 241197.

Sudoku

REGULI: În fiecare bloc sunt câteva cifre între 1 şi 9, stabilite dinainte: Acestea trebuie completate cu cifrele lipsă, în aşa fel încât fiecare număr să figureze o singură dată. De asemenea, cifrele de la 1 la 9 trebuie să figureze o singură dată atât pe rândurile orizontale cât şi pe coloanele verticale ale celor nouă blocuri luate împreună.

ÎNCEPĂTORI

		4	2	3				
8			9	1				6
1					5		8	
6		1				3		
	7						5	
		5				4		8
	9		3					5
5				2	9			3
				5	7	1		

AVANSAŢI

6	4						3	
					9		8	7
		9	3			6		
		8					9	6
	3		4		7		1	
5	1					3		
		2			4	1		
1	7		8					
	6						2	5

Soluţiile jocurilor din numărul precedent:

ÎNCEPĂTORI

1	2	3	6	5	7	8	4	9
5	7	4	9	8	1	3	6	2
9	8	6	2	4	3	1	7	5
8	4	2	3	1	9	6	5	7
7	9	1	8	6	5	2	3	4
6	3	5	7	2	4	9	8	1
2	1	8	4	7	6	5	9	3
3	6	7	5	9	2	4	1	8
4	5	9	1	3	8	7	2	6

AVANSAŢI

6	3	4	7	9	1	2	8	5
8	2	7	6	5	4	3	1	9
5	1	9	8	3	2	4	6	7
4	6	3	9	7	8	1	5	2
9	5	1	2	4	6	8	7	3
7	8	2	3	1	5	9	4	6
2	7	8	1	6	3	5	9	4
1	9	5	4	2	7	6	3	8
3	4	6	5	8	9	7	2	1

UNDE MERGEM în Arad

Cinema

CINEMA CITY ATRIUM

- **22 Jump Street: O altă adresă de pomină, ora 18:50**
- **Avioane: Echipa de intervenţii -3D dublat, orele 13:10, 15:00, 16:50, 18:40 19:50**
- **Cucereşte-o cu salsa, orele 19:00, 21:10**
- **Cum să-ţi dresezi dragonul 2 -3D dublat, 13:20, 15:30, 17:40**
- **Din greşeală împreună, orele 14:40,16:40,19:20**
- **Dragoste la persoana a treia, orele 14:00**
- **Edge of Tomorrow: Prizonier în timp -3D, orele 20:00**
- **Grace de Monaco, ora 16:20**
- **Hercules -3D, 13:00, 15:10, 17:20, 19:30, 20:40, 21:40**
- **Maleficent -3D, 15:50, 17:50**
- **Nebunie în Las Vegas, orele 15:50, 17:50, 22:00**
- **New York Melody, orele 14:10, 17:10, 21:20**
- **Planeta maimuţelor – Revoluţie 3D, orele 13:50, 16:30, 19:10, 21:50**
- **Rio 2 -3D dublat, ora 13:40**
- **Sex tape, 14:30, 16:30, 18:30, 20:30, 22:30**
- **Transformers: Exterminarea -3D, 14:50, 17:50, 20:50, 21:40**
- **X-Men: Viitorul este trecut -3D, ora 22:20**

Expoziţii

- **GALERIILE DE ARTĂ „DELTA":**
- **„Lumi de vis – Realismul poetic a lui Manfred Waba" (9-17)**
- **GALERIA DE ARTĂ „ALFA" (B-dul Revoluţiei, nr. 90):**
- **Expoziţie cu vânzare (9-17)**
- **SALA CLIO (str. Horea, nr. 8):**
- **„Secvenţe de timp", expoziţie a Fotoclubului „Mihai Dan Călinescu" Craiova (9-17)**
- **COMPLEXUL MUZEAL ARAD (Palatul Cultural, Piaţa G. Enescu 1,):**
- **„Arheologia arădeană de-a lungul vremii";**
- **Expoziţia de moluşte „Cochilii". Colecţia prof. Călin Istrate şi prof. Simona Opriş-Dinea (intrarea dinspre Parcul copiilor);**
- **„Din colecţia AAFR", expoziţie a Foto Club Pro Arad (Sala Ştiinţele Naturii 2);**
- **Sunt obiect de muzeu, caut vizitator (orele 9-17)**
- **MUZEUL DE ARTĂ ARAD (str. Gh. Popa 2-4, et. II): „Armonii. Pictură", expoziţia pictorului Gheorghe Ciobanu (în sala „Ovidiu Maitec", orele 9-17); Expoziţia permanentă de artă europeană şi românească; Expoziţia „Jurnal evaziv" - organizator KI şi KF (9-17).**

Întreruperi de curent

Miercuri, 30 iulie 2014. În Municipiul Arad, h 9-17: Str. Independenţei, Progresului, Gloriei, Septimiu, Trotuşului nr. 30, Ulmului, Mircea Vodă, P-ţa Bujac, Suceava (p), Sportului (p), Năsăud (p), Leului (p). În judeţ, h 9-15: Vladimirescu - Via Carmina.

Horoscop

BERBECUL (III.21.-IV.20.)
Nu vă sfătuim să vă faceţi un program strict pentru azi. Din cauza evenimentelor neaşteptate, veţi fi nevoit să vă schimbaţi programul de mai multe ori.

TAURUL (IV.21.-V.20.)
Încă de dimineaţă sunteţi irascibil şi riscaţi să tensionaţi relaţiile cu prietenii şi atmosfera în familie. Ideile dumneavoastră nu prea sunt acceptate de anturaj.

GEMENII (V.21.-VI.21.)
În prima parte a zilei s-ar putea să fiţi certat de şeful ierarhic pentru că nu aţi reuşit să finalizaţi o lucrare la termen. Se pare că nu dumneavoastră sunteţi vinovat de întârziere.

RACUL (VI.22.-VII.22.)
Vă concentraţi întreaga atenţie asupra unei afaceri promiţătoare şi neglijaţi relaţiile sentimentale. Partenerul de viaţă vă reproşează că neglijaţi familia. Intenţionaţi să vă eschivaţi.

LEUL (VII.23.-VIII.23.)
Este posibil să vă confruntaţi cu probleme de natură sentimentală, care vă indispun şi vă cam descurajează. Nu este cazul să „depuneţi armele", discutaţi cu partenerul pe această temă.

FECIOARA (VIII.24.-IX.23.)
Sunteţi iritat şi nu reuşiţi să vă stăpâniţi nervozitatea din cauza unei veşti neplăcute pe care o primiţi de la persoana iubită. Riscaţi să provocaţi dispute verbale cu cei din jur.

BALANŢA (IX.24.-X.23.)
Astăzi nu sunteţi prea comunicativ şi este indicat să evitaţi întâlnirile de afaceri sau cu prietenii. Ar fi bine să nu vă angajaţi în activităţi importante, care necesită putere de concentrare şi luciditate.

SCORPIONUL (X.24.-XI.22.)
Partenerul de viaţă nu este de acord să plecaţi într-o călătorie de afaceri, motivând că nu este momentul potrivit. Stabiliţi-vă priorităţile şi ţineţi cont de sfaturile unei rude apropiate!

SĂGETĂTORUL (XI.23.-XII.21.)
Activitatea profesională este afectată de puterea scazută de concentrare. Totuşi, puteţi să rezolvaţi o situaţie conflictuală la locul de muncă. Daţi dovadă de mai multă diplomaţie.

CAPRICORNUL (XII.22.-I.20.)
Începeţi ziua plin de entuziasm şi vă simţiţi în stare să demaraţi o nouă lucrare. Revine în actualitate o problemă pe care aţi tratat-o cu superficialitate acum câteva zile.

VĂRSĂTORUL (I.21.-II.20.)
Se pare că aveţi dificultăţi de comunicare şi nu reuşiţi să vă faceţi înţeles. Este indicat să amânaţi problemele care necesită putere de concentrare şi răbdare. Acordaţi mai multă atenţie partenerului.

PEŞTII (II.21.-III.20.)
Nu este recomandabil să vă asumaţi noi responsabilităţi. Se pare că nu sunteţi în cea mai bună formă. Ţineţi cont de sfaturile partenerului de viaţă, care este dispus să vă ajute!

„Jurnal arădean" vă ascultă

De luni până joi, între orele 11.00-13.00, la telefonul 0257.280943, redactorul nostru vă stă la dispoziţie.

ARAD. Vasile Sudrigean locuieşte pe strada Predeal din cartierul Aurel Vlaicu, în apropierea liniilor de tren. „Lângă noi, acum un an s-a făcut o staţie pentru cei care călătoresc cu trenul de Nădlac. Acel loc a devenit o ghenă de gunoi! Practic, acolo e WC-ul călătorilor... Nu sunt în stare cei de la CFR să aducă WC-uri ecologice pentru clienţii lor?" - întreabă cititorul nostru.

Z.V. din Arad doreşte să afle dacă animalele de companie (câini, pisici etc.) intră la calculul cheltuielilor de întreţinere de la bloc. „Nu intră, sub nicio formă" - răspunde Vasile Arion, vicepreşedinte al ULAL Arad.

Viorica Pleş este micălăceancă şi e profund nemulţumită de imaginea cimitirului din cartier. „Căile de acces nu au fost niciodată asfaltate, e un drum de ţară, cu pământ. În plus, la intrarea principală de astă-iarnă sunt trei grămezi de gunoaie pe care nu le ridică nimeni..." spune arădeanca.

P.C. vrea să ştie dacă proprietarul unui apartament poate fi preşedintele asociaţiei de proprietari chiar dacă nu locuieşte în acel apartament. „Da, poate. Legislaţia românească nu interzice acest lucru" - răspunde vicepreşedintele ULALA. **JA-D.D.**

DENUMIREA VALUTEI	BNR	BCR		BRD		Intesa Sanpaolo Bank		Banca Românească		Nextebank		Alpha Bank		Banca Comercială Feroviară		Casa de schimb LUXOR	
		C	V	C	V	C	V	C	V	C	V	C	V	C	V	C	V
Euro	4,38	4,32	4,47	4,31	4,46	4,34	4,42	4,36	4,41	4,33	4,45	4,37	4,41	4,35	4,43	4,36	4,39
Dolar SUA	3,26	3,18	3,34	3,20	3,33	3,22	3,30	3,23	3,29	3,17	3,36	3,23	3,29	3,22	3,32	3,25	3,28
Forint	0,0142	0,0136	0,0148	0,0132	0,0148	0,0135	0,0155	-	-	0,0136	0,0149	-	-	-	-	0,0142	0,0144
Gram aur	136,99																

Vremea

Marţi, 29 iulie

www.aradon.ro

18° LA ORA 6 — temperaturile se vor situa între 17 şi 18 grade. Vântul va sufla cu 16 km/h dinspre SSE.

27° LA ORA 18 — temperaturile se vor situa între 26 şi 27 grade. Vântul va sufla cu 11 km/h dinspre SE.

Ziua precedentă

Arad	18 - 28	Umiditate:	65 %
Lipova	18 - 28	Presiune:	982,05 mb
Chişineu- Criş	17 - 27	Precipitaţii:	60 %
Săvârşin	17 - 27	Vânt:	11,27 km/h
Sebiş	17 - 27	Direcţie vânt:	S

Soarele

Răsare: 06:16
Apune: 21:06

FAZELE LUNII

27.07. 4.08. 10.08. 17.08.

Azi

Temperaturile se vor situa între 18 şi 27 grade. Vântul va sufla cu 11 – 16 km/h, dinspre SE-SSE.

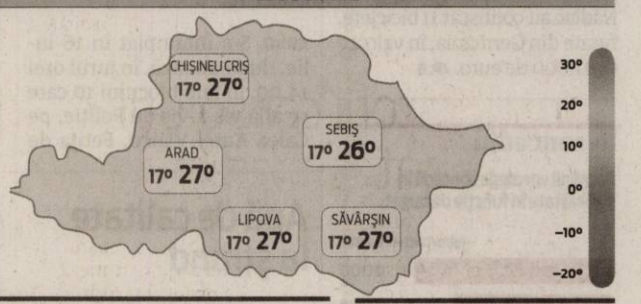

	MARŢI	MIERCURI	JOI	VINERI
	18° 27°	18° 31°	17° 28°	18° 27°
	furtună cu descărcări electrice	mai mult senin	furtună cu descărcări electrice	averse de ploaie cu descărcări electrice

Calendar

Biserica ortodoxă: Sf. Mc. Calinic, Mamant şi Veniamin; Sf. Mc. Teodota cu fiii săi
Biserica greco-catolică: Sf. m. Calinic şi Teodota
Biserica romano-catolică: Ss. Marta; Lazăr şi Maria, fraţi.

Prognoză pentru trei zile

Temperaturile minime vor fi cuprinse între 17 şi 18 grade, iar cele maxime între 27 şi 31 grade.

Temp.minime: 17-18 °C
Temp.maxime: 27 - 31 °C.

JURNAL ARĂDEAN
B-dul Revoluţiei nr. 62, Arad
BRAT Auditat de BRAT
Reclamaţii difuzare: 0257/212.032

Director: Mircea Ţişcă (8427)
Secretariat: 0257.281802 (centrala), fax - 0257.212.012
Şef departament difuzare: Carmen Csordas
Marea publicitate: 0257.280904
Mica publicitate: 0257.210775; B-dul Revoluţiei, nr. 81
Tiparul executat la: Tipografia Inform Media Debrecen

Redactor şef: Adriana Barbu (8416)
Responsabil de număr: Diana Duţu
Secretar general de redacţie: Gabriela Groza (8423); Departamente: Eveniment: Simona Butaru, Monica Ardelean (8405), Alin Gherasim (8417), Ioana Costaş (8414); Politic: Simion Todoca (8434); Economic: Andreea Pintea (8415); Cultură, Învăţământ: Vasile Filip (8421); Social: Diana Duţu (8413); Sport: Daniel Scridon (8424), Leo Sfâra (8422), Dan Lazăr (8406).
Tehnoredactare: Ghizela Şerban (8409), Munteanu Daniel (8411).
REDACŢIE: tel. 0257.281802 (centrala); fax 0257.212.012, 0257.228.592; e-mail:redactia.jurnalaradean@informmedia.ro, adevaruldearad@informmedia.ro, publicitate.jurnalaradean@informmedia.ro, publicitate.adevarul@informmedia.ro

Singur la Filarmonică

Un singur candidat pentru postul de manager al Filarmonicii arădene. Actualul şef a susţinut examen pentru a-şi păstra fotoliul.

ARAD. Fără concurență la concursul pentru ocuparea postului de manager al Filarmonicii. Fie că postul nu prezintă interes, fie că a fost vorba de niște condiții restrictive impuse potențialilor candidați, rezultatul a fost cel preconizat de noi încă de când s-a anunțat organizarea unui concurs pentru fotoliul de manager al instituției. La examen s-a prezentat luni un singur candidat, cel care ocupă în acest moment postul respectiv: Alin Văcean.

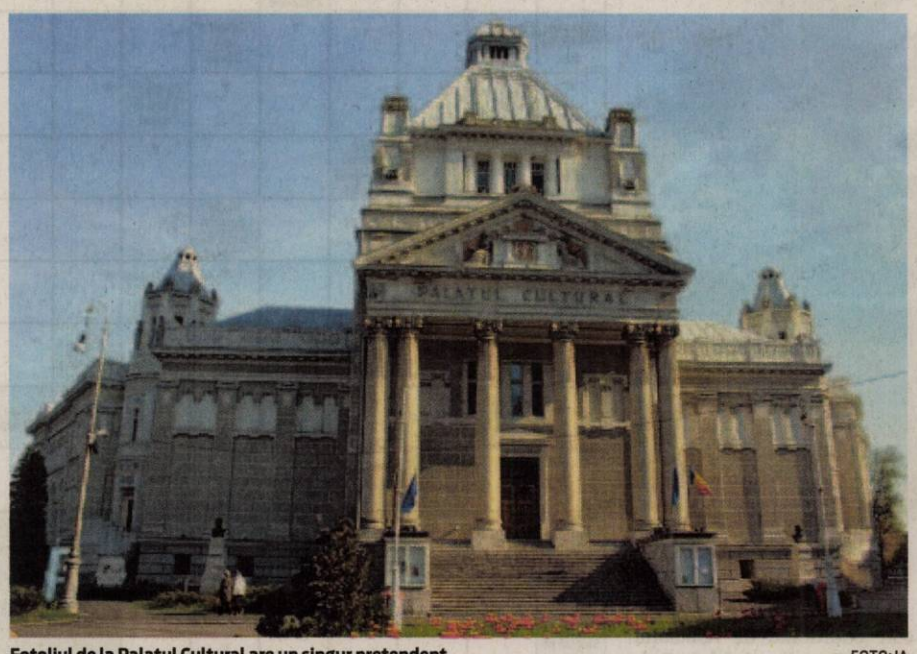

Fotoliul de la Palatul Cultural are un singur pretendent FOTO:JA

Modificarea legislației

Vă reamintim, Primăria Arad a fost nevoită, datorită modificării legislației, să organizeze concurs pentru postul de manager al instituției de cultură. Asta, în ciuda faptului că în primăvară activitatea de manager a lui Alin Văcean a fost evaluată și a primit calificativ maxim. Potrivit informațiilor furnizate de Corina Drăghici, purtătorul de cuvânt al Primăriei, legislația nu mai permite prelungirea contractului de management. Acesta trebuie semnat în urma unui concurs. Cert este că lui Alin Văcean i s-a prelungit deja o dată valabilitatea contractului (înaintea modificării legii), acesta fiind șef la Filarmonică până în octombrie.

Așadar, luni, singurul candidat pe post, Alin Văcean, s-a prezentat la un nou concurs, unde a trebuit să prezinte, în fața mai multor specialiști, manageri de instituții publice, funcționari publici sau aleși municipali, proiectul de management pentru viitorii ani.

Comisia de concurs

Potrivit hotărârii votate de consilierii locali, „se aprobă componența Comisiei de concurs în vederea desfășurării concursului de management la Filarmonica de Stat Arad, instituție aflată sub autoritatea Consiliului Local al Municipiului Arad, cu următoarea componență: Barbură Eliza - șef serviciu Primăria Municipiului Arad; Cismașiu Mariana - consilier local - Comisia de cultură; Albert Todor - manager Filarmonica de Stat Oradea; Hügel Peter - manager Complexul Muzeal Județean Arad; Haiduc Cristian - prof. univ. dr., prorector Universitatea de Vest "Vasile Goldiș" Arad". Tot prin hotărârea aprobată s-a adoptat și componența Comisiei de soluționare a contestațiilor și componența Secretariatului Comisiei de concurs și a Comisiei de soluționare a contestațiilor. Dar... fiind un unic candidat, care nu are fotoliul amenințat de vreun alt „pețitor" al postului de manager, comisia de soluționare a contestațiilor nu va avea de lucru...

SIMONA BUTARU
simona.butaru@informmedia.ro

Trei ani

Noul contract de management va fi semnat pe o perioadă de 3 ani. Acesta va trebui să fie aprobat de Consiliul Local într-o ședință viitoare.

Nume mari aşteptate la Teatrul de Vară

ARAD. Nume precum Gheorghe Zamfir, Ovidiu Lipan Țăndărică, Felicia Filip sau Ion Caramitru sunt vehiculate că vor ajunge pe scena Teatrului de Vară din incinta CCJA. Miercuri, 6 august, de la ora 20:30, este programat spectacolul „Gheorghe Zamfir 50", un eveniment dedicat împlinirii a 50 de ani de activitate a marelui maestru al naiului. La o săptămână distanță de acest eveniment, respectiv în 13 august, de la aceeași oră, pe scena Teatrului de Vară va urca Ovidiu Lipan Țăndărică, acesta urmând să susțină spectacolul „Dorlu armânului", un manifest dedicat vechilor cântece în limba aromână amestecate cu sonorități proaspete și moderne. Actorul Ion Caramitru va performa în fața arădenilor în data de 20 august, tot de la ora 20:30, în spectacolul intitulat „Toate-s vechi și nouă toate". „Artistul va aborda un repertoriu variat din opera marilor poeți români Lucian Blaga, Ion Barbu, Nichita Stănescu, Marin Sorescu, precum și fragmente din manuscrisele lui Eminescu, dar va avea pregătite și câteva surprize în armoniosul grai aromânesc din Munții Pindului", a anunțat Ana Maria Dragoș, directorul CCJA.

Gală de operetă

În sfârșit, în ultima săptămână a lunii august, respectiv în data de 27, stagiunea estivală a Teatrului de Vară își va trage cortina. Și nu oricum, ci în stil mare, în cadrul unei gale de operetă al cărei invitat special este soprana Felicia Filip. „Filonul Ethosului Românesc a concentrat în jurul său întreaga stagiune estivală din acest an, la Teatrul de Vară din Arad. Acum știm cu toții, există undeva în Arad un loc unde în fiecare vară, timp de două luni, Ethosul Românesc ne va aduna în spațiul Teatrului de Vară și ne va invita în continuare în fiecare miercuri la o întâlnire cu noi înșine. Mulțumim publicului nostru care ne-a onorat cu prezența și în această vară într-un număr impresionant și invităm toți arădenii și în vara anului 2015 la Teatrul de Vară Ethos", a ținut să precizeze Nicolae Iotcu, președintele Consiliului Județean Arad. **JA-A.G.**

Au prezentat evenimentele lunii august FOTO:JA

Milioane de lei pentru milioane de cornuri

ARAD. Consiliul Județean Arad cumpără milioane de cornuri, batoane, covrigi simpli sau biscuiți uscați, în ambalaje de 80 de grame fiecare. Instituția a anunțat organizarea unei licitații pentru achiziția de „Produse de panificație pentru elevii din învățământul primar și gimnazial de stat și privat, precum și pentru copiii preșcolari din grădinițele de stat și private cu program normal 4 ore".

Cantitatea totală zilnică estimată și cantitatea totală estimată pentru anul școlar 2014-2015 a fost stabilită avându-se în vedere un număr maxim de 177 zile de școlarizare și un număr total de 43.999 copii și elevi care urmează să beneficieze de prevederile legii. Astfel, cantitatea totală pentru anul școlar viitor este de 7.787.823 unități.

Valoarea estimată fără TVA este de 2.414.225 lei.

Trebuie precizat că se are în vedere și sănătatea copiilor. Potrivit informațiilor din caietul de sarcini, „pentru grupele speciale de consumatori - copii cu diabet, se va asigura regimul alimentar prescris de medicul specialist. La cererea motivată a părinților, copiii care suferă de intoleranță la gluten dovedită cu acte medicale, beneficiază de produse de panificație care nu conțin gluten, în cuantumul stabilit pentru ceilalți elevi sau preșcolari". **JA-S.B.**

Cornuri pentru elevi FOTO:FAN

Ziua Imnului Național, la Arad

ARAD. Ziua Imnului Național al României va fi marcată și la Arad. Manifestările debutează marți, 29 iulie, în Piața Primăriei, la ora 9.00, cu rugă și închinare pentru poporul român - un ceremonial religios oficiat de către Arhiepiscopia Ortodoxă Arad. Între orele 9.15 - 9.25 este programată o alocuțiune privind simbolistica versurilor imnului național al României, susținută de reprezentantul Muzeului Județean Arad. Manifestările vor fi încheiate, la ora 9.25, cu intonarea imnului național de către întreaga asistență. **JA – S.B.**

Sărbătoare și la Arad FOTO:JA

Conservatorii cer soluţii locale pentru medici

ARAD. Conservatorii arădeni au susținut o conferință de presă solicitând administrației publice locale să vină cu soluții concrete de sprijinire a medicilor. Secretarul general al Partidului Conservator Arad, Mihai Butușină, a revenit joi cu informații privind starea de sănătate a arădenilor, subliniind că incidența cancerului în județ este mult peste media pe țară. A precizat că în 2013 s-au înregistrat 942 de cazuri noi de cancer, iar „la ora actuală sunt 17.195 de bolnavi de cancer în Arad". A precizat că „s-a făcut achiziție de aparatură la spital, dar problema este că aparatura fără medici nu funcționează". Soluția conservatorilor arădeni ar fi faptul că Legea administrației publice locale permite administrațiilor locale să se implice. Potrivit lui Mihai Butușină, administrația locală ar putea oferi diferite facilități medicilor, cum ar fi locuințe de serviciu, sau prime, pentru ca medicii valoroși să nu plece din Arad. Ana Ionescu, președintele Organizației de femei a PC Arad, a ținut să precizeze, în altă ordine de idei, că autoritățile locale ar trebui să se implice în ceea ce privește Aeroportul Arad. Acesta a precizat că, spre deosebire de Arad, aeroporturile din Timișoara și Craiova și-au suplimentat numărul de curse aeriene, iar Deva își face aeroport etc. **JA–S.B.**

Politică pentru medici FOTO:FAN

14 din 18 candidaţi au promovat

ARAD. Meseria de administrator de bloc nu este pentru toată lumea: doar 14 din 18 candidați înscriși la susținerea examenului pentru obținerea atestării de administrator de imobile au avut succesul așteptat. Serviciul Informare Cetățeni a preluat un număr de 18 dosare (cereri și documente justificative) de la persoanele fizice interesate să obțină calitatea de administrator de imobile, pe care le-a predat Comisiei de atestare, care a procedat, recent, la evaluarea capacității solicitanților. În urma susținerii a unei probe scrise și a unui interviu, Comisia a declarat reușiți un număr de 14 candidați. **JA – S.B.**

S.C. TEHNODOMUS S.A., ARAD,
Str. Petru Rares Nr. 28
ANGAJEAZĂ
• PAZNICI
• MUNCITORI NECALIFICATI
C.V. se vor timite
pe fax: 0257-276-445
sau e-mail: office@tehnodomus.ro
sau la sediul firmei din Arad,
Str. Petru Rareș Nr. 28 (Cartier Grădiște)
(583448)

Hemoroizi? Fisuri Anale?
Tratament modern fără operatie!
Colonoscopie și Ecografie Abdominală
Gratuite în cadrul tratamentului!
10% reducere la tratament pentru pensonari
Varice? Ulcer Varicos?
Tratament modern și eficient!
Tratăm varicele prin Scleroterapie
Asistată Ultrasonografic (UGFS) :
▪ fără operație chirurgicală – este nedureroasă
▪ fără absența de la serviciu / concediu medical
▪ pacientul își poate desfășura activitățile
zilnice obișnuite în câteva ore de la intervenție.
Dermato-Venerologie
▪ Depistarea cancerului cu Dermatoscopul Digital
▪ Tratament pentru acnee și psoriazis (PUVA-UVA)
▪ Boli Venerice - Depistare și Tratament
Arad:
0257 213 888
LaurusMedical clinics
www.laurusmedical.ro
(146520)

Voluntarii au făcut curăţenie

Tinerii voluntari au muncit astfel încât copiii arădeni să se bucure de un parc mai curat.

Au făcut curăţenie în parc FOTO: JA

ARAD. Voluntarii din cadrul proiectului GAIA au demarat la finele săptămânii trecute o acţiune de igienizare a Parcului Copiilor de pe Bulevardul Dragalina.

S-au colectat deşeuri şi resturi vegetale din împrejurimi, voluntarii reuşind astfel să creeze un spaţiu de joacă igienizat, pentru cei mici. Acţiunea lor are ca scop şi sublinierea importanţei protejării mediului, precum şi a menţinerii unui spaţiu verde curat.

În cadrul Proiectul GAIA finanţat de Comisia Europeană prin Programul Tineret în Acţiune - Serviciul European de Voluntariat sunt parteneri internaţionali mai multe organizaţii: Youth Network for Development and Innovation din Iordania, Canakkale Koza Genclik Dernegi din Turcia şi Asociaţia Culturală Ingalicia din Spania. Proiectul Gaia este coordonat de Asociaţia Clubul Tinerilor Arădeni Delta - Filiala Timiş. **JA – S.B.**

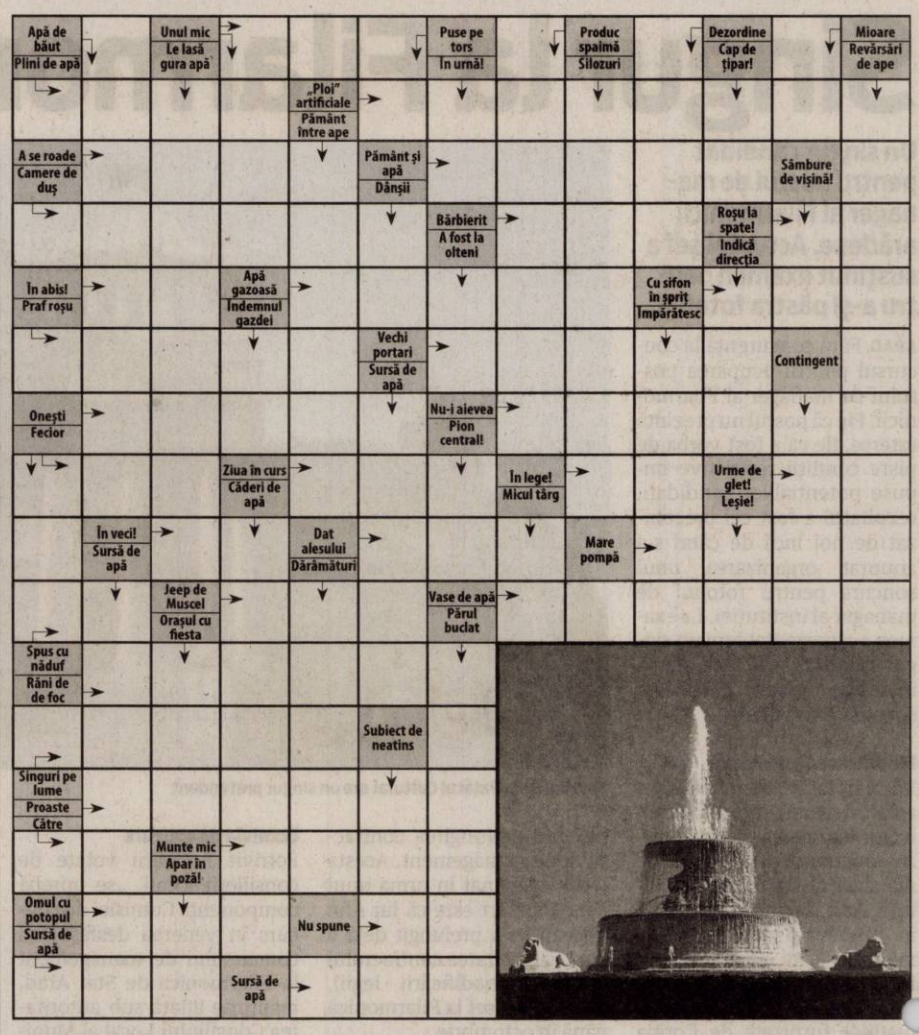

Reţeta zilei

Plăcintă cu ou

INGREDIENTE: 12 felii de pâine albă, tăiate cubuleţe, 8 ouă mari, 1 l lapte, 120 g crenvurşti de pui, tăiaţi, 150 g ceapă, tăiată solzişori, 80 g brânză Cheddar, rasă, 80 g brânză Emmental, rasă, o linguriţă sare, piper.

MOD DE PREPARARE: Cubuleţele de pâine se întind uniform într-o tavă adâncă, unsă cu puţin unt. Se adaugă, în strat, ceapa, crenvurştii, brânza Cheddar şi brânza Emmental. Într-un castron se amestecă ouăle cu lapte, sare şi piper. Se toarnă peste brânză, apoi se uniformizează. Se dă la rece cel puţin o oră. Plăcinta se coace 60 de minute, la 180 de grade Celsius. Când capătă o culoare aurie şi trece proba cu scobitoarea, se scoate şi se scote şi se porţionează.

Iată o reţetă care se poate prepara seara şi găti dimineaţa. Plăcinta se serveşte caldă, la micul dejun sau la prânz. Crenvurştii de pui se pot înlocui, după preferinţă, cu cârnăciori. **Poftă bună!**

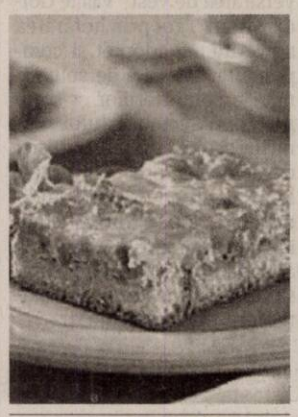

Pentru mai multe reţete intră pe www.culinar.ro

Citire apometre

Miercuri, 30 iulie 2014. Blocuri zona gării Aradul Nou, I. Maniu cu soţ, Severin, Bârzava, Dosoftei, Lermontov, Liliac, Viorelelor, Maximilian, I. Maniu fără soţ, I. Alexandru, Udrea, Plugarilor, Robăneşti, Neculce, Mărţişor, V. Moga, P. Pipoş, Grâului, Gorunului, Oradea, Zărandului, Rozelor, Râşnov, Viitorului, Someşului, Câmpul Florilor, C. Hodoş, Kogălniceanu, Ceahlău, Ceaiovski, P-ţa Sârbească, Blanduziei, I. R. Şirianu, Olimpiadei, P. Chinezu, Cozia, V. Alexandrescu, Şelimbăr, Tribunul Axente, Sinagogei, N. Ştefu, Militarilor, S. Bărnuţiu, Mătăsari, Şelari, Voluntarilor.

Soluţia integramei din numărul precedent

P ■ M ■ S ■ I ■ PUI ■ MINIATURAL ■ DM ■ PIGMEU ■ PONEI ■ PE ■ NUL ■ SODA ■ R ■ RIO ■ ELFI ■ RAM ■ ANUNT ■ OI ■ SARI ■ II ■ AJ ■ IZA ■ SD ■ AC ■ LUNI ■ APT ■ O ■ IMINENT ■ TRON ■ STIL ■ POFTE ■ FI ■ I ■ CITET ■ CS ■ PAN ■ CIULIN ■ CULTI ■ A ■ NEA ■ IN ■ ADUNATI

Programe TV marţi, 29 iulie

TVR 1

06.00 Zestrea românilor. (redifuzare)
06.30 Legendele palatului: Luna îmbrăţişează Soarele. (serial, Coreea de Sud, 2012)
07.50 Zon@
08.00 Telejurnal matinal
09.00 Armăsarul sălbatic
09.30 Viaţa dublă a lui Eddie McDowd
10.00 Nimic prea bun pentru un cowboy
10.50 Pe scurt despre orice
11.00 Teleshopping
11.30 Nocturne. (redifuzare)
12.20 Oameni care au schimbat Lumea
12.30 Lumea şi noi. (redifuzare)
13.00 EURO polis
14.00 Telejurnal
15.00 Teleshopping
15.30 Maghiara de pe unu
16.50 Legendele palatului
18.10 Interes general
18.45 Nimic prea bun pentru un cowboy
19.35 ROMÂNIA.ro
19.45 Sport
20.00 Telejurnal. Meteo
21.00 Dr House. (serial, SUA, 2010) Hugh Laurie revine pentru un nou sezon – al şaptelea – în rolul care i-a adus 5 nominalizări la premiile Emmy şi două Globuri de Aur. E sarcastic, incorigibil, dur… Însă cum s-ar comporta într-o relaţie sentimentală? Dr. Gregory House a preluat, de-a lungul carierei, doar cazuri aparent fără speranţă, dar când relaţia sa cu dr.
21.55 Dincolo de celebritate
22.10 Trei poveşti despre iubire . (Dramă, Franţa-Taiwan, 2005)
00.30 Nocturne. (r)
01.30 Prin Ţara Zânelor
02.00 Trei poveşti despre iubire. (Dramă, Franţa-Taiwan, 2005)
04.10 Telejurnal

PRO TV

07.00 Ştirile PROTV. Ce se întâmplă, doctore?
10.00 Tanar si nelinistit. (r)
11.00 Lacrima diavolului. (r)
13.00 Stirile PROTV
14.00 Tânăr şi neliniştit. ep. 4761
15.00 Dragoste in ape tulburi. comedie, USA, 2006. Cu: Matthew Modine, gina Gershon, Christy Scott Cashman Mel (Matthew Modine) este un muzician din Manhattan care decide să se mute cu prietena sa. El închiriază apartamentul său lui Ginger (Gina Gerson), o englezoaică biolog proaspăt venită în oraş. În ziua în care se mută, Mel se îndrăgosteşte de mireasa la nunta căreia a cântat. El se desparte de prietena lui şi este nevoit să împartă apartamentul cu Ginger.
17.00 Stirile PROTV
17.30 Traieşte-ti vara
19.00 Ştirile PROTV
20.30 Spectacol mortal. actiune, SUA, 2009. Regia: Dolph Lundgren. Cu: Dolph Lundgren, Melissa Molinaro, Hristo Shopov Un concert de muzica rock organizat in scopuri caritabile ia o turnura neasteptata cand un grup de tortionari inarmati ii iau ostatici pe presedintele Rusiei, Alexander Petrov impreuna cu toata familia si pe Venus, o celebra interpreta pop. Joe, bateristul formatiei, care in trecut a fost soldat in infanteria marina si un agent rus riposteaza impotriva tortionarilor.
22.30 Stirile PROTV
23.05 Chuck. episodul 11, sezon 5
00.00 Politistii din Houston. ep. 12, an 1
01.00 Spectacol mortal. (r)

ANTENA 1

06.00 Observator. (live)
09.00 Film serial: "Hercule" – "Hercules. (S05: ep 86) An de productie: SUA 1998/1999. Genul: aventuri. Cu: Kevin Sorbo
10.00 In gura presei cu Mircea Badea
10.50 Teleshopping
11.10 Reality-show: Mireasă pentru fiul meu (sezonul 3). (live)
13.00 Observator. (live)
14.00 Reality-show: Mireasă pentru fiul meu (sezonul 3). (live)
16.00 Observator. (live)
17.00 News Magazine: Acces direct cu Simona Gherghe. (live)
19.00 Observator. (live) Observatorul Antenei 1 este construit ca un jurnal de atitudine, în care subiectele mari, grave, naţionale contează şi nu suferă în competiţia cu soluţia facilă a ştirilor sângeroase.
20.00 Observator special cu Octavia Geamanu
20.30 Poftiti pe la noi !
23.00 Un Show Păcătos cu Dan Capatos
01.00 Observator. (r)
02.00 Hercule. aventuri, SUA 1998/1999. Hercule este fiul lui Zeus si al Alcmenei, o muritoare. Hera, sotia lui Zeus, este geloasa si suparata si ca sa se razbune ii omoara familia eroului nostru cu o minge de foc. Coplesit de durere, Hercule vrea sa o distruga pe Hera. In timpul calatoriei, Iolau, prietenul sau cel mai bun, este capturat de un demon, insa Hercule reuseste sa-si salveze prietenul si sa scape orasul respectiv de stapanirea raului.
03.30 Observator special. (r)
04.00 Acces direct. (r)

HBO

06.00 Jack şi uriaşii. Aventuri, SUA, 2013. Regia: Bryan Singer
07.55 Cursă fără frâne. Acţiune, SUA, 2012. Regia: David Koepp
09.25 Vreau să fiu mare. Comedie, SUA, 1988. Regia: Penny Marshall
11.10 Copacabana. Comedie, Franţa, 2010. Regia: Marc Fitoussi. Cu: Isabelle Huppert, Aure Atika, Lolita Chammah, Jurgen Delnaet, Chantal Banlier
12.55 Pe platourile de filmare
13.25 Eu cu sora mea mai mică. Dramă, SUA, 2005. Regia: Curtis Hanson
15.35 Jesse Stone: O moarte suspectă. Poliţist, SUA, 2011. Regia: Dick Lowry
17.05 Concert Pink
18.35 Rugul aprins - Partea a III-a. Dramă, Cehia, 2013. Regia: Agnieszka Holland. Cu: Tatiana Pauhofová
20.00 Petrecere acasă: O noapte nebună. Comedie, SUA, 2013. Regia: Darin Scott Cu: Tequan Richmond, Zac Goodspeed, Rolonda Watts, Tristin Mays, Gary Anthony Williams
21.35 Primul an de căsnicie. Comedie, Marea Britanie, 2013. Regia: Dan Mazer. Cu: Rose Byrne, Anna Faris
23.10 Urzeala tronurilor. IV, Ep. 5: Primul pe numele său
00.00 Urzeala tronurilor. IV, Ep. 6: Legile zeilor şi ale oamenilor
00.55 Extaz. Comedie, SUA, 2013. Regia: Paul Middleditch Cu: Craig Robinson, Anna Kendrick, John Francis Daley, Rob Corddry, Ana Gasteyer
02.20 Wolverine. Acţiune, SUA, 2013.

TVR 2

09.00 Filler Anul Brâncoveanu 09.05 Grădina din Java 10.00 Kile te omoară cu zile 10.10 Teatru TV : Hamlet 13.20 Maestro 14.20 Poate nu ştiai 15.00 Viaţa cu Derek 15.25 Viaţa cu Derek 15.50 5 minute de istorie 16.00 Carabinierii 17.00 O poveste... cu cântec! 17.30 Spectacolul lumii… 18.00 Telejurnal 18.30 Tehnologiile viitorului 19.00 Ultimul căpitan de pe Rio de la Plata 20.00 Filler Anul Brâncoveanu 20.10 Distractis 21.00 Destine ca-n filme 22.00 Ora de ştiri 23.00 Filler Anul Brâncoveanu 23.10 La birou 23.35 La birou

AXN

8 07.55 Mesaje de dincolo 08.50 90210 09.40 Vânătorii de comori 10.40 Comisarul Rex 11.40 Mesaje de dincolo 12.35 Merlin 13.30 NCIS: Anchetă militară 14.25 Sherlock Holmes şi Dr. Watson 15.20 Vânătorii de comori 16.20 90210. 17.10 Merlin 18.15 NCIS: Anchetă militară 19.10 Comisarul Rex 20.10 Sherlock Holmes şi Dr. Watson 21.05 Un vârcolac adolescent 22.00 Un vârcolac adolescent 22.55 Psihologia crimei 00.05 Printre oameni 01.15 Un vârcolac adolescent 02.05 Un vârcolac adolescent

ANTENA 3

6.00 Ştirile dimineţii cu Nadina Câmpean şi Marius Ioniţă 9.40 Daily Income 10.00 Previziunile zilei cu Sabina Iosub 11.00 Se întâmplă în România cu Maria Coman 12.00 Ştiri 13.00 Se întâmplă în România cu Maria Coman 14.00 Ştiri 15.00 Esenţial cu Alina Petrescu 17.00 100 de minute cu Alessandra Stoicescu 18.45 La ordinea zilei cu Dana Grecu şi Radu Tudor 20.30 Subiectiv cu Răzvan Dumitrescu 21.30 Sinteza zilei cu Mihai Gâdea 23.15 În gura presei cu Mircea Badea 0.00 Ştiri 1.00 Ştiri

PRIMA TV

07.00 Febra măritişului 09.00 Walker, poliţist texan 10.30 Râzi şi câştigi 11.15 Trăsniţii 12.30 Regina cumpărăturilor 14.00 Trăsniţii din Queens 15.00 Fetiţa sălbatică 17.00 Walker, poliţist texan 18.00 Ştirile Prima TV 19.00 Râzi şi câştigi 19.30 Vrei să fii milionar 20.30 În căutarea comorii pierdute 22.30 Trăsniţii 23.00 Click! 00.00 CSI Crime şi investigaţii (s) 01.00 În căutarea comorii pierdute (r) 03.00 Ştirile Prima TV (r) 03.30 Trăsniţii (s) 04.00 Trăsniţii din Queens (r) 04.30 Danni Lowinski (serial, Germania, 2010)

CINEMAX

07:00 Aceiaşi rockeri nebuni 08.35 Omul care l-a ucis pe Liberty Valance 10.35 Patimile lui Michelangelo 12.10 Nevada Smith 14.20 Manny şi Lo 15.45 Vecinii 17.20 Anna celor o mie de zile 19.40 Anchetă în interesul familiei 21.10 Călugăriţa 23.00 Riposta Acţiune, SUA, 2013 23.45 Riposta 00.30 Atingerea păcatului Dramă, China, 2013 02.35 Piromana 02.50 Gia Dramă, SUA, 1998 04.50 Patimile lui Michelangelo Dramă, Chile, 2013 06.30 Cei mai buni regizori de la Hollywood

B1

09.55 Business B1 la zi 10.00 ŞTIRILE DIMINEŢII (d) 10.55 Business B1 la zi 11.00 EVENIMENTUL ZILEI (d) 12.00 Ştirile B1 (d) 13.00 TALK B1 (d) 14.00 ROMÂNIA, ACUM (d) 15.00 Ştirile B1 (d) 16.00 ROMÂNIA, ACUM (d) 17.00 BUTONUL DE PANICĂ (d) 18.00 Ştirile B1 (d) 19.00 AKTUALITATEA B1 (d) 20.00 BUNĂ SEARA, ROMÂNIA (d) 21.30 SUB SEMNUL ÎNTREBĂRII (d) 23.00 LUMEA LUI BANCIU (d) 00.00 Ştirile B1 (d) 01.00 Sub semnul întrebării (r) 02.10 Bună seara, România (r) 03.20 Butonul de panică (r)

ACASĂ

06.00 Casa de alaturi 07.00 Minciuna 08.00 Rosa diamante 09.00 Teleshopping 09.30 Clona 10.30 Teleshopping 10.45 Sot de inchiriat 11.45 Pentru ca te iubesc 12.45 Teleshopping 13.00 Spune-mi ca esti a mea 14.30 Legaturi riscante 15.30 Minciuna 16.30 Rosa diamante 17.30 Clona 18.30 Sot de inchiriat 19.30 Pentru ca te iubesc 20.30 Spune-mi ca esti a mea 22.00 Legaturi riscante 23.00 Casa de alaturi 00.00 Lara 02.00 Doctorul casei (r) 02.45 Casa de alaturi (reluare) 03.30 Lara (reluare) 05.15 Clona (reluare)

PRO CINEMA

08.30 Acasa in bucatarie 09.30 Doamne de poveste 10.30 Batman: Neinfricat si cutezator 11.00 Batman: Neinfricat si cutezator, 11.30 Hellcats 12.30 Traieste-ti vara 14.00 Drumul spre Bali 16.00 Prietenii tăi 17.00 La Bloc 18.00 Prietenii tai 19.00 Hellcats 19.55 La Bloc 21.00 Prietenii tăi 22.00 Colind de 4 iulie: Cantarea Americii 23.45 Jurnalele vampirilor 00.45 V (serial, SUA, 2010) 01.30 Legea lui Harry (s) 02.15 Jurnalele vampirilor (r) 03.00 V (r) 03.45 Lumea Pro Cinema 04.15 Cine A.M.

DIVA

06.00 Anatomia lui Grey 07.00 Cu sânge rece 08.00 Soţii de militari 09.00 Neveste disperate 10.00 Camerista din Manhattan 11.00 Cu sânge rece 12.00 În echipă – Drama 2010 14.00 Anatomia lui Grey 15.00 Neveste disperate 16.00 Camerista din Manhattan 17.00 Cu sânge rece 18.00 Soţii de militari 19.00 Anatomia lui Grey 21.00 Dorinţe întunecate – Thriller, SUA, 2012 23.00 Cu sânge rece 00.00 Paradisul lui Michelle 02.00 Camerista din Manhattan 03.00 În echipă – Drama 2010

ANTENA STARS

06:30 Star magazine 08:30 Star news 09:00 STAR MATINAL (cu Rocsana Marcu si Razvan Botezatu) 12:00 STAR MAGAZINE 14:00 NECENZURAT (cu Adriana Bahmuteanu) 16:00 STAR MAGAZINE 17:00 Agentul Vip 18:30 STAR NEWS (cu Andra Trandas) 19:00 RAI DA' BUNI (cu Mihai Morar) 21:00 STAR NEWS (cu Andra Trandas) 21:30 AGENTUL VIP (cu Cristian Brancu) 23:45 STAR NEWS (cu Andra Trandas) 00:00 Răi da' buni (reluare) 02:00 Asistentele (reluare) 02:45 Agentul Vip reluare) 04:45 Necenzurat (reluare)

RTL KLUB

08:35 Ştiri 09:08 În fiecare dimineaţă! 12:45 Astro Show 13:50 Focus 14:25 Budapesta, zi şi noapte (rel.) 15:40 Ruleta destinului (s) 16:45 Moştenirea (s) 17:50 Mentalistul (s) 19:00 Ştiri 19:55 Focus 20:30 Budapesta, zi şi noapte (s) 21:50 Între prieteni (s) 22:25 Atenţie! Nu ne supăraţi! (comedie-acţiune Italia-Spania) 24:30 Ştiri 01:00 Reflector

REDACŢIA NU ŞI ASUMĂ RESPONSABILITATEA PENTRU EVENTUALELE SCHIMBĂRI

UNIVERSAL

06.00 Duplex – Comedy, USA 2003 08.00 Să bricolăm în familie 09.00 O familie de poliţişti 10.00 Castle 11.00 Hawaii 5.0 12.00 Să bricolăm în familie 12.30 Să bricolăm în familie 13.00 Arcaşul 14.00 O familie de poliţişti 15.00 Pilot înnăscut – Action, USA 2011 17.00 Să bricolăm în familie 18.00 Hawaii 5.0 19.00 Castle 20.00 Arcaşul 21.00 CSI: Miami 22.00 Naţiunea vampirilor – Sci-fi, USA 2012 23.50 Mike şi Molly 00.20 Mike şi Molly 00.50 Mike şi Molly 01.20 CSI: Miami 02.20 Arcaşul

Apă corespunzătoare la ştrandurile din judeţ

ARAD. Atunci când termometrele indică temperaturi caniculare, o bălăceală e mai mult decât binevenită. Iar Aradul e destul de ofertant în ceea ce privește locurile cu bazine în care să ne răcorim. Fie că e vorba de ștrandul public sau de cele private, fie că ne referim la un loc fițos sau la unul cu succes la pensionari, toate locurile de agrement din Arad sunt sigure în ceea ce privește calitatea apei din bazine.

„Inspectorii Direcției de Sănătate Publică Arad au efectuat controale la toate ștrandurile din județul Arad, iar analizele au iești bine. Calitatea apei din bazinele de pe ștraduri este corespunzătoare, nu pune niciun fel de probleme" - precizează dr. Loredana Ungureanu, purtător de cuvânt al DSP Arad. Așadar, ne putem scălda liniștiți. Teoretic, nu suntem expuși riscului vreunei infecții.

Medicii ne atrag, totuși, atenția să alegem doar apele verificate atunci când vrem să facem o baie în piscină/ bazin. În plus, ne recomandă utilizarea căștilor de baie, a dopurilor pentru urechi și a ochelarilor pentru înot; iar înainte și după îmbăiere ar fi bine să facem duș. **JA-D.D.**

Aradul, locul doi la plata creditelor restante

ARAD. Județul nostru se află pe locul al doilea pe țară în ceea ce privește reducerea datoriilor cu întârziere la bănci. Astfel, în perioada ianuarie-iunie 2014, volumul creditelor restante ale populației și firmelor din Arad s-a diminuat cu 15% (cu doar 0,7% mai puțin decât primul loc, județul Argeș).

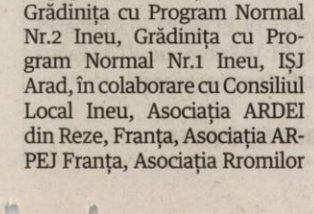

Restanțe recuperate FOTO: FAN

În cifre exacte, la finele lunii iunie 2014, în județul Arad se înregistrau credite restante în lei în cuantum de 205,9 milioane lei și credite restante în valută în cuantum de 251,6 milioane lei. „Sunt considerate restante creditele care, în ultima zi lucrătoare a lunii pentru care se efectuează raportarea, înregistrează întârzieri la plată de cel puțin o zi" - se arată într-un document al BNR.

La polul opus, județele cu cele mai mari creșteri ale restanțelor consemnate în prima jumătate a acestui an, sunt Giurgiu (35,6%), Brăila (26%) și Caraș-Severin (10,2%). **JA-D.D.**

Posturile la catedră vor fi repartizate în ședință publică FOTO:JA

Se împart posturile în școli

Două ședințe publice pentru cei care au reușit să promoveze examenul de titularizare din acest an.

ARAD. Două zile până la finalizarea celor 108 contestații ale celor care au susținut examenul de titularizare. După afișarea rezultatelor, pe 30 iulie 2014, urmează repartizarea în ședință publică, pe 31 iulie, la Liceul Tehnologic „Caius Iacob", a posturilor pe perioadă nedeterminată și determinată. Primii care aleg sunt cei care au luat peste 7 și care, în ordinea mediilor pot opta pentru unul din posturile titularizabile la materia lor de concurs. Anul acesta în județul Arad au fost scoase la concurs 89 de posturi titularizabile din care 50 pentru școlile din municipiu. Dacă aceste posturi nu se ocupă ele vor fi transformate în posturi pe durată determinată și vor fi repartizate în ședința următoare. De cele mai multe ori principalul impediment al solicitării anumitor posturi este distanța foarte mare de municipiul Arad.

Posturi cu durată fixă

A doua variantă a celor care au note bune dar nu au locuri la catedră sunt posturile pe perioadă determinată care pot fi ocupate de către cei care au obținut minim nota 5 la examenul de titularizare. Ședința publică va avea loc în perioada 4-5 august, în aceeași locație, Liceul „Caius Iacob". Cei care au obținut titularizarea în anii anteriori nu pot participa la aceste ședințe publice, chiar dacă notele lor sunt mai mari decât a celor care au dat anul acesta. Au prioritate la alegere posturilor doar cei care au participat anul acesta la examenul de titularizare. Pentru ceilalți pretendenți la catedră, va fi organizată o nouă ședință publică la finele lunii august.

Fără definitivat

Cei care au luat titularizarea dar nu au încă definitivatul vor avea doar contracte pe durată determinată, urmând ca după obținerea definitivatului acestea să devină pe perioadă nedeterminată.

MONICA ARDELEAN
monica.ardelean@informmedia.ro

Olimpice premiate pentru performanţă

ARAD. Aradul are doar doi olimpici internaționali. E vorba de Kurunczi Viktória care a ocupat locul III la Olimpiada Internațională de Matematică a Gimnaziilor Maghiare din Europa și Mészár Anna Orsolya care a luat locul II la aceeași olimpiadă. Ele sunt singurele arădence din lista celor 140 de elevi din întreaga țară, publicată pe www.edu.ro, care au obținut o medalie la olimpiadele internaționale.

Pentru performanța lor, elevii vor primi burse ale căror cuantumuri au fost stabilite prin ordin de ministru. Pentru medalia de aur a fost stabilit un cuantum de 900 lei, pentru medalia de argint sau premiul al II-lea suma de 675 lei, iar pentru locul III și medalia de bronz, 450 lei. Bursele de merit olimpic internațional se acordă pentru o perioadă de 12 luni, începând cu luna imediat următoare realizării performanței școlare. **JA-M.A.**

„O şansă pentru fiecare"

Copiii rromi din Ineu, cooptaţi la „Grădiniţa şi şcoala de vară", într-un parteneriat educaţional româno-francez.

Angrenaţi în jocuri educative FOTO: FAN

INEU. „Grădinița și școala de vară" reprezintă un program deja cu tradiție în Ineu. Anul acesta se desfășoară în perioada 14 iulie - 2 august. Dacă prima săptămână a fost dedicată pregătirii, proiectării și organizării activității, următoarele sunt consacrate activității cu copiii rromi preșcolari care nu au frecventat grădinița și urmează să meargă la școală și cu școlarii din aceeași comunitate.

Activitatea din cadrul „Grădiniței și școlii de vară" se desfășoară în baza unui parteneriat educațional intitulat „Doi parteneri, aceeași viziune: C.R.E.D-em într-o șansă pentru fiecare", încheiat între următoarele instituții: Liceul Pedagogic „Dimitrie Țichindeal", Grădinița cu Program Normal Nr.2 Ineu, Grădinița cu Program Normal Nr.1 Ineu, ISJ Arad, în colaborare cu Consiliul Local Ineu, Asociația ARDEI din Reze, Franța, Asociația ARPEJ Franța, Asociația Rromilor din Ineu, Echipa de proiect de la „Centrul de timp liber Ineu" din cadrul Liceului Tehnologic „Sava Brancovici" Ineu.

Jocuri inteligente

Activitatea se desfășoară în regim de voluntariat. Din partea Liceului Pedagogic participă elevele: Giorgiana Bighescu (clasa a XI-a), Anca Oprea (clasa a IX-a), Andreea Badai (clasa a IX-a), Claudia Lulas (clasa a IX-a), Eveline Balaș (clasa a IX-a), Mădălina Cernat (clasa a IX-a), coordonate de prof. Valeria Pește an. Alături de ele, asigură activitatea „Grădiniței și școlii de vară" cadre didactice din Ineu și președintele Asociației franceze ARDEI, Jaques Veve și soția acestuia, Nadine.

Voluntarii implicați în acest parteneriat educațional s-au deplasat în comunitatea rromilor din Ineu pentru popularizarea programului și înscrierea preșcolarilor și școlarilor în program. Apoi, au creat și coordonat jocuri de cunoaștere și dinamice, activități de pictură, bricolaj, teatru de păpuși etc. pe care le desfășoară în cartierele rromilor și în instituții de învățământ din comunitate. **JA-D.D.**

UVVG acordă consultaţii gratuite elevilor care dau BAC-ul, în luna august

Universitatea de Vest „Vasile Goldiș" din Arad, prin Facultatea de Științe ale Educației, Psihologie și Educație Fizică și Sport, acordă consultații gratuite elevilor din clasele a XII-a de la liceele din municipiul și județul Arad, care vor susține examenul de bacalaureat în luna august din acest an.

Consultațiile vor avea loc la sediul Facultății de Științe ale Educației, Psihologie și Educație Fizică și Sport (Str. Praporgescu nr. 1-3), tel: 0257250609

e-mail: steduc@uvvg.ro și au următorul program:

* Matematică (lect. univ. dr. Alexandru Blaga) – luni, 14.30-16.30;

* Limba română (conf. univ. dr. Milancovici Speranța; lect. dr. Florica Faur) - marți 16.00- 18.00;

* Istorie (lect. univ. dr. Sorin Bulboacă) – joi, orele 15-17.

ADMITEREA ÎN ANUL UNIVERSITAR 2014-2015 - SESIUNEA DE TOAMNĂ

Sesiunea de admitere din septembrie se organizează doar la acele programe de studiu la care nu au fost ocupate locurile după sesiunea iulie 2014.

Universitatea de Vest „Vasile Goldiș" din Arad oferă numeroase facilități și Burse „Vasile Goldiș" – școlarizare gratuită, în număr nelimitat, studenților care se înscriu în anul I universitar 2014-2015 la una, sau mai multe specializări din cadrul celor 6 facultăți ale UVVG, la sesiunea de toamnă.

Oferta academică este generoasă și cuprinde 32 de specializări licență, 24 studii de masterat, 6 cursuri postuniversitare de specialitate, Școală doctorală în domeniile medicină și biologie și o Școală postdoctorală.

Universitatea de Vest „Vasile Goldiș" are calificativul maxim „GRAD DE ÎNCREDERE RIDICAT" acordat de ARACIS pentru performanțele obținute în asigurarea calității actului de educație.

CALENDARUL ADMITERII:

1 septembrie – 21 septembrie - înscrierea candidaților; 22 septembrie – afișarea rezultatelor și formularea contestațiilor; 23 septembrie – afișarea rezultatelor finale

DOMENIUL SĂNĂTATE

Unde nu s-au ocupat locurile din domeniul Sănătate, în sesiunea de vară, cea de-a doua sesiune de admitere de toamnă are următorul grafic: 1 septembrie - 20 septembrie - înscrierea candidaților; 22 septembrie – susținerea testului grilă; 24 septembrie - afișarea rezultatelor și formularea contestațiilor; 25 septembrie – afișarea rezultatelor finale

Acte necesare la înscriere: Diploma de bacalaureat în original, sau adeverință în original; Certificat de naștere (copie legalizată); Certificat de căsătorie (copie legalizată); Adeverință medicală; Trei fotografii format I; Dosar plic.

Toți studenții pot beneficia, la cerere, de eșalonarea plății taxei de școlarizare în rate lunare. Nu se percepe taxă de înscriere și nici taxă de admitere. UVVG oferă condiții avantajoase și reducerea costurilor de preț la cazare și masă.

* Universitatea de Vest „Vasile Goldiș" din Arad școlarizează absolvenți de liceu cu, sau fără diplomă de bacalaureat prin colegii universitare.

Înscrieri și informații la Oficiul Permanent de Informare și Înscriere (B-dul Revoluției nr. 94-96), luni - vineri între orele 9,00-18,00; sâmbătă și duminică între orele 9,00-13,00; Telefon 0257/280373, sau email: admitere@uvvg.ro; site:www.uvvg.ro.

Biroul de presă al UVVG
Daniel Albu
H (398826)

AGENȚIA ROMÂNĂ DE ASIGURARE A CALITĂȚII ÎN ÎNVĂȚĂMÂNTUL SUPERIOR
ROMANIAN AGENCY FOR QUALITY ASSURANCE IN HIGHER EDUCATION
Membru candidat ENQA – Candidate member of ENQA

ARACIS

CERTIFICAT

CERTIFICATE

Universitatea de Vest „Vasile Goldiș" din Arad

a obținut în urma evaluării instituționale

following institutional evaluation, attained

calificativul GRAD DE ÎNCREDERE RIDICAT

a HIGH CONFIDENCE rating

BIROUL EXECUTIV AL CONSILIULUI ARACIS

EXECUTIVE BUREAU OF ARACIS

Președinte ARACIS
ARACIS President
Prof. univ. dr. ing. Ioan Carte

Vicepreședinte ARACIS
ARACIS Vicepresident
Prof. univ. dr. ing. Dorel Calin

Director Departament de Evaluare
Director of the ARACIS Evaluation Department
Prof. univ. dr. ing. Radu Mircea Damian

Director Departament de Acreditare
Director of the ARACIS Accreditation Department
Prof. univ. dr. ing. Alexandru Popovici

Secretar General ARACIS
ARACIS General Secretary
Prof. univ. dr. ec. Mihai Aristotel Ungureanu

Data obținerii
Date of obtaining
30.04.2009

Nr. 59/2009

ARACIS T.S.

Secţia de pe str. Şt. Cicio Pop FOTO: JA

Un pacient internat s-a sinucis la spital

ARAD. Un bărbat în vârstă de 46 de ani, internat la Secția Boli infecțioase a Spitalului Județean s-a sinucis sâmbătă seara, aruncându-se de la etajul doi al clădirii din curte. Bărbatul era diagnosticat cu pneumonie, sindrom de sevraj și se afla și sub tratament psihiatric. Incidentul a avut loc la ora 22.30. A fost chemat echipajul SMURD care, timp, de o oră, a încercat să-l resusciteze. Fără succes, din păcate. **JA-D.D.**

3

„șoferi", unul bulgar și doi români, fără permis de conducere sau cu el suspendat, au fost prinși de polițiștii de frontieră de la Nădlac. Toți trei s-au prezentat la frontieră conducând autoturisme. Cei trei sunt urmăriți penal pentru conducere a unui autovehicul pe drumurile publice fără a poseda permis, respectiv conducerea unui autovehicul de către o persoană cu permisul suspendat. **JA – I.C.**

Biciclete furate din Germania, confiscate la vama Nădlac

NĂDLAC. Polițiștii de frontieră de la Nădlac au descoperit 11 biciclete furate din Germania, pe care un apatrid de origine română intenționa să le introducă ilegal în țară. Bicicletele erau transportate cu un microbuz VW Transporter înmatriculat în Germania. Șoferul, apatridul de origine română, a prezentat la control o factură emisă de o persoană juridică din Germania pentru o persoană din Brad. „Cu ocazia verificărilor a rezultat faptul că bicicletele sunt furate în perioada mai-iunie din zona Dusseldorf - Germania. Persoana a declarat că transporta bicicletele din Germania de la o cunoștință pentru o altă cunoștință din România, și nu știa că acestea sunt declarate furate", au declarat reprezentanții Poliției de Frontieră Arad. Bicicletele, în valoare totală de 11.000 de euro, au fost confiscate. **JA – I.C.**

Au fost confiscate FOTO: FAN

Electrocutată la ușa blocului

Arsuri de gradul 4 pe mâna unei fetițe de 12 ani după ce aceasta a atins ușa unui tablou electric.

Fetiţa a suferit arsuri de gradul 4 după ce a atins tabloul electric FOTO: FAN

ARAD. Mama Biancăi B. este hotărâtă să deschidă proces împotriva companiei ENEL. „O să mergem pana la capăt, ca să schimbe toate cutiile astea în oraș pentru că ne cad copacii în cap și ne electrocutăm de la cutiile astea și nimănui nu-i pasă. Fata mea a primit certificat medico-legal. Rănile i se vor vindeca între 16 și 18 zile de îngrijiri medicale. Cicatricile după arsură rămân și sunt cele mai greu vindecabile. Se deschide proces. Clar, nici nu discut! Astea sunt cutiile morții! Cine știe câte sunt în orașul ăsta!", ne-a spus mama fetei. Aceasta este hotărâtă să ceară 250.000 de euro daune.

ENEL se disculpă

Jurnal arădean a cerut, în scris, un răspuns din partea ENEL în legătură cu acest caz. Răspunsul ENEL nu a întârziat să apară. Compania a aruncat vina pe... persoane necunoscute care au vandalizat ușa metalică a tabloului electric, lovind-o și îndoind-o. Acest lucru a făcut ca ușa metalică să se atingă de siguranțe când fetița a atins-o și s-a electrocutat. Redăm în totalitate răspunsul ENEL: „Miercuri, 16 iulie 2014, a fost înregistrat în call centerul tehnic un deranjament din partea unui client domiciliat în blocul 10 situat pe Calea Aurel Vlaicu din Arad, prin care a fost sesizată lipsa de tensiune în alimentarea cu energie electrică. O echipă a Enel Distribuție Banat s-a deplasat la locul deranjamentului pentru a efectua constatarea și a remedia eventuala defecțiune. Astfel, s-a constatat că ușa de acces a firidei de distribuție a blocului, aflată la intrarea în casa scării, fusese deteriorată prin lovire și era împinsă către interior. Echipa Enel Distribuție Banat a intervenit prompt, a remediat ușa de acces a punctului de delimitare a instalațiilor electrice (firida) și a verificat buna funcționare a circuitelor electrice astfel încât toți consumatorii afectați să fie realimentați cu energie electrică în condiții corespunzătoare. Cu privire la această situație, Enel Distribuție Banat desfășoară o analiză internă pentru a stabili cauzele posibile ale producerii acestei avarii, pe baza informațiilor pe care le deține până la acest moment. Din păcate, societatea Enel Distribuție Banat și celelalte societăți de distribuție din grup se confruntă cu un fenomen larg de vandalizare a instalațiilor aflate în gestiune în considerarea calității de concesionari ai serviciului de distribuție a energiei electrice, aspect care aducere atingere atât activității curente, cât și contextului social din cauza impactului, riscurilor și potențialelor consecințe negative ale unor astfel de fapte. De cele mai multe ori, deoarece aceste acțiuni au autori necunoscuți, nu există pârghia legală aferentă tragerii la răspundere a autorilor unor astfel de fapte. Este important de subliniat că Enel Distribuție Banat execută în mod constant controale asupra instalațiilor și, în cazul în care sunt identificate orice tip de defecțiuni/vandalisme /intervenții neautorizate, ia măsuri urgente pentru remedierea acestora". Mama Biancăi B. a punctat faptul că „cine s-a gândit să sesizeze faptul că tabloul a fost lovit? Că de ani de zile este așa. De unde să știi că te va electrocuta?". **JA – I.C.**

Fobie față de curent

Între disculparea ENEL față de acest incident și procesul pe care mama fetiței intenționează să-l deschidă rămâne trauma, atât fizică, dar și psihică a Biancă B. Fetița suferă de anxietate despresivă, visează noaptea că ia foc și se trezește țipând. Îi este teamă să aprindă becul și să treacă pe lângă tabloul electric care a electrocutat-o.

Șosele încrucișate care ne leagă de autostradă

Județele Arad, Timiș și Caraș-Severin se aliază pentru modernizarea drumurilor județene care le unesc.

ARAD. A doua lucrare ce ar urma să lege Aradul de Timiș a demarat deja parțial. Este vorba despre legătura dintre Sânpetru German-pod peste Mureș-DN 7. „Două dintre obiective, respectiv podul și drumul spre Sânpetru German, sunt deja finalizate, iar la drumul de legătură spre DN 7 se lucrează. Continuarea acestei șosele pentru legătura cu județul Timiș este drumul Arad-Felnac-limită județ, lucrare ce a fost deja licitată. Astfel, se face o a doua legătură între cele două județe, cu ieșire în imediata apropiere a nodului rutier a autostrăzii Nădlac-Arad în zona Pecica", a mai spus Cristian Drăgan.

Și spre sud

Nu doar partea de nord a Mureșului va fi legată de județul Timiș, ci și localitățile din sudul Mureșului. De exemplu, unul dintre drumurile aflate în vizorul autorităților județene pentru modernizare este Birchiș, județul Arad - Făget, județul Timiș. Teoretic, în urma modernizării acestei șosele, arădenii din zona de sud a județului vor avea acces spre autostrada Timișoara-Lugoj și, mai departe, pe coridorul IV Paneuropean ce urmează a fi realizat. O altă serie de drumuri județene își propune să lege Aradul de Timiș și, mai departe, de Caraș-Severin, până în Berzovia. Din nou, și prin modernizarea acestor șosele, se va asigura accesul la autostrăzi. **JA-A.G.**

Este timp

Chiar dacă pentru moment toate cele enumerate alăturat doar planuri pe hârtie, autoritățile județene au toate șansele să le concretizeze. Și asta pentru că, în perioada 2014-2020, Uniunea Europeană pune la bătaie zeci de milioane de euro pentru modernizarea infrastructurii rutiere. Și, ținând cont că lucrările de modernizare a drumurilor descrise mai sus pot fi comasate într-un singur proiect comun, regional, șansele de finanțare nerambursabilă cresc considerabil.

Furt din trei locuințe

ARAD. Este bănuită că a furat bijuterii din aur și bani din trei locuințe din localitățile Cil și Buteni. Este vorba despre o femeie de 48 de ani din Timișoara. Potrivit IPJ Arad, timișoreanca a acționat în perioada 21-23 noiembrie 2013 și în 13 mai 2014. „Natalia B. de 48 de ani, din Timișoara, ar fi pătruns pe poarta lăsată descuiată în două locuințe de pe raza localității Cil, de unde ar fi sustras mai multe bijuterii din aur, cauzând un prejudiciu total de aproximativ 18.700 de lei. De asemenea, în urma extinderii cercetărilor, polițiștii au stabilit că femeia ar fi pătruns prin același mod într-un imobil din Buteni, de unde ar fi sustras suma de 7.000 de lei și 100 de euro. Femeia este cercetată pentru furt", spun polițiștii. **JA – I.C.**

Au găsit un Mercedes furat

NĂDLAC. O autoutilitară în valoare de 25.000 euro declarată furată a fost depistată la frontiera Nădlac. Microbuzul era condus de un cetățean român de 31 de ani, din județul Bacău. În urma verificărilor, polițiștii de frontieră au constatat faptul că numerele de înmatriculare sunt false, iar autoutilitara figurează ca fiind declarată furată în Italia din data de 4 aprilie 2014. Bărbatul a declarat că nu știa că autovehiculul este furat, el având rolul doar de șofer pe ruta Italia-România. „Având în vedere cele constatate, polițiștii de frontieră cercetează persoana în cauză pentru comiterea infracțiunii de conducere a unui autovehicul neînmatriculat pe drumurile publice. Mașina, în valoare de 25.000 euro, a fost indisponibilizată la sediul sectorului", au declarat polițiștii de frontieră. **JA – I.C.**

Postul de adjunct al IPJ Arad, „analizat" la IGPR

ARAD. Inspectoratul General al Poliției Române „analizează toate opțiunile pentru ocuparea postului de adjunct al Inspectoratului de Poliție Județean Arad" - a venit răspunsul reprezentanților Poliției Române în ceea ce privește cererea adresată de Jurnal arădean în legătură cu faptul că această funcție este liberă din luna aprilie. Reprezentantul Inspectoratului General al Poliției Române nu a știut, însă, că există o singură opțiune în acest caz, având în vedere că postul este în litigiu, cel care a produs această situație fiind fostul adjunct al IPJ Arad, comisarul șef Manciu Gherasim Stelian - subiect dezbătut săptămâna trecută în ziarul nostru. Singura opțiune este aceea de a împuternici un ofițer, pe o perioadă de maximum un an, în funcție de adjunct al IPJ Arad. Reprezentantul IGPR nu a știut să ne răspundă la întrebarea: „Cine va fi împuternicit în această funcție?" - spunând doar că „se analizează toate opțiunile pentru ocuparea acestui post". **JA – I.C.**

Doar o soluţie pentru IPJ FOTO: FAN

CET H ARADA

S.C. CENTRALA ELECTRICĂ DE TERMOFICARE HIDROCARBURI S.A.
310169 Arad, Bd.Iuliu Maniu nr.65-71 , CP 129, OP 10
tel. 0257/307766, 0257/307775 fax: 0257/270407, 0257/280788
email: contact@cetharad.ro r.p@cetharad.ro web: www.cetharad.ro
J02/1141/02.11.2009, RO 26176052 Cont IBAN RO56 INGB 00 16 0000 3746 8911

TÜV AUSTRIA CERTIFIED
EN ISO 9001:2008 20 100 112005022
EN ISO 14001:2004 20 104 112005023
OHSAS 18001:2007 20 116 112005024

COMUNICAT DE PRESĂ

SC CET HIDROCARBURI SA informează consumatorii cu privire la **programul de citire a contoarelor de apă caldă,** care se efectuează în zilele de **29.07.2014, 30.07.2014 și 31.07.2014,** după cum urmează:

29.07.2014 – PT 1A Micălaca; PT 2/I; PT 6V; PT UTA; PT 2 Zona V; PT 2/II Dinamo; PT 8V; PT 2 Micălaca; PT 25 Liceul Industrial; PT Aradul Nou; PT 5 Grădiște; PT 21 Eroul Necunoscut; PT 23 Teba; PT 4C Depozit Mobilă; PT 9 Spital Matern; Agenți economici.

30.07.2014 – PT Pasaj Micălaca; PT 8 Policlinica; PT 6 Dispecerat; PT Ocsko Terezia; PT 4 Macul Roșu; PT 2 Miron Costin; PT 1 Gara; PT 19; PT 4 Zona II; PT 2 Micălaca; PT 24 Maiakovski; PT 7 Metalul; PT 6 Vânători; PT 2V; PT 21 Eroul Necunoscut; PT Simion Balint; Agenți economici;

31.07.2014 – PT 3 Micălaca; PT 1 Micălaca; PT 11 Teatru; PT 2' Pădurice; PT 1V; PT 3V; PT 10 Astoria; PT 5 Zona III; PT UTA; PT 14 Spital Dermato; PT 1 Zona V; PT 18 Faleză Sud; PT 32 Faleză Sud; PT 15 CTP; PT 22 Ursului; PT 3 Udrea; PT Paroșeni; Agenți economici.

Cititorii vor purta legitimații având sigla SC CET HIDROCARBURI SA.

(592353)

Sport

„Sperăm să ieşim din insolvenţă la iarnă, ar fi spre binele tuturor”

Adrian Lucaci, administrator special AJF

12

a fost locul ocupat de către atletul arădean Raul Rusu în Grupa de calificare A din cadrul CM de ateltism pentru juniori, desfăşurat în SUA. Reprezentantul CSM Arad a aruncat sulița la 61.36 m, departe de cea mai bună performanță a sa, 73.66 m, realizată în iunie, la București. Repetând rezultatul din Capitală, Rusu ar fi obținut argintul mondial.

Copil a coborât 16 locuri în ierarhia ATP

ARAD. Tenismenul arădean Marius Copil a coborât 16 locuri, până pe 178, cu 297 puncte, în clasamentul ATP dat publicității, luni. Cap de serie 5 în calificări la Washington, acesta a ratat accederea pe tabloul principal al turneului dotat cu premii în valoare totală de 1.654.295 de dolari, după ce fost învins, în ultimul tur al calificărilor, cu 6-7, 7-6, 6-4, după două ore și 41 de minute, de ucraineanul Ilia Marchenko.

14 echipe în „D”. Tauţ şi Semlac, out!

La AJF s-a decis: un campionat cu puține echipe, fără invitații și pomeni. Adi Lucaci, administrator special.

ARAD. Au fost destule voci care spuneau că Asociația Județeană de Fotbal vrea 16 echipe în noul sezon al ligii a IV-a, însă conducătorii din primul eșalon al fotbalului județean nu au fost de acord cu așa ceva și - după consultările de ieri - s-a ajuns la concluzia că se va merge cu 14 echipe. Fără invitații și pomeni, au spus aceștia. Cele două excluse, Semlecana Semlac și Șoimii Tauț nu vor mai fi printre echipele din liga a IV-a, deși s-a zvonit că ele ar putea primi invitație. Nu s-a întâmplat așa, iar celelalte echipe care au făcut cerere de primire, Șoimii Șimand, Dacia Beliu și Victoria Felnac nu au fost pe placul eventualilor viitori colegi, așa că nu s-a acceptat campionat cu 16 echipe.

Tot ieri, în cadrul Adunării Generale a AJF, s-a ales și administratorul special, știindu-se că forul fotbalistic arădean a intrat în insolvență. În prezența administratorului judiciar, Adrian Lucaci a fost ales, cu unanimitate de voturi, administator special. De notat e și faptul că nu a existat nicio altă propunere din partea membrilor afiliați.

Unanimitate de voturi în alegerea lui Adrian Lucaci în funcţia de administrator special FOTO: LEO SFÂRA

Prima etapă

Tot ieri s-a stabilit și programul meciurilor din campionatul ligii a IV-a. Etapa inaugurală, care va avea loc pe 9 august, arată astfel: Unirea Sântana - Lunca Teuz Cermei, UTA BD - Gloria, Șoimii Lipova - Național II Sebiș, Victoria Zăbrani - Aqua Vest, Frontiera Curtici - Progresul Pecica, Crișul Ch. Criș - Voința Mailat, Păulișana Păuliș - Banatul Sânicolau Mic.

Au rămas fără putere

Din acest moment, comisiile abilitate ale AJF, dar și Comitetul Executiv, se dizolvă automat, semnătura secretarului general nu va mai exista, așa că doar administratorul special, cu aprobarea celui judiciar, vor trebui să-și asume toate deciziile. Începe, așadar, o nouă eră la Asociația Județeană de Fotbal.

LEO SFÂRA
leo.sfara@informmedia.ro

Dan Ristin FOTO: L.S.

Un nemulţumit la Adunarea Generală

ARAD. Nu toate au fost „roz” la ședința Adunării Generale a AJF. Președintele lui Victoria Felnac, Dan Ristin, l-a acuzat pe noul administrator special, Adrian Lucaci, că face jocurile cluburilor din liga a IV-a, care nu au fost de acord cu 16 echipe.

„Ați încălcat o decizie a Adunării Generale, care spunea că liga a IV-a va avea 16 echipe în sezonul 2014-2015. Noi pentru ce suntem aici? Când aveți nevoie de voturi suntem buni, când e vorba să respectați o decizie votată de noi, nu vă mai interesează. Nu uitați că nu mai există Comitet executiv, doar admnistratorul special va conduce” - a spus Ristin. **JA – L.S.**

Festivitate de premiere

Cei mai inspiraţi concurenţi de la Pariezi pe premiile JA – Brazilia 2014 vor fi premiaţi astăzi, ora 16.

ARAD. Jurnal Arădean și Aradon, au pus punct provocării fotbalistice: Pariezi pe premiile JA! A 5-a în ultimii doi ani. De această dată concursul a cuprins meciuri din cadrul Campionatului Mondial de fotbal Brazilia 2014. Cu ajutorul tradiționalilor parteneri - Hotel Parc Moneasa, Saller, Paradisul Copiilor și Hotel Iris - vom premia cei mai inspirați dintre participanți, astăzi, ora 16, la sediul ziarului nostru (B-dul Revoluției nr. 62).

Îi așteptăm la festivtatea de premiere și pe ultimii doi câștigători ai mingilor de fotbal (premiile de etapă): Oneț Ciprian și Maghiar Petre.

Dar, iată-i pe cei care vor intra în posesia unui premiu, pe baza unui act de identitate: Musca Cornel (Sântana) - marele premiu; Mănase Valentin (Ilfov) - locul II; Bota Sergiu (Moroda) - locul III; Maghiar Petre (Arad) - locul IV; Oneț Ciprian (Arad) și Bota Ștefan (Moroda) - locul V (la egalitate); Foltean Andreea (Arad) - cea mai inspirată dintre reprezentantele sexului frumos. **JA-D.S.**

Mădălina Florea FOTO: FAN

Pe podium la Balcaniada de atletism

PITEȘTI. România s-a comportat excelent la a 73-a ediție a Campionatelor Balcanice de atletism de la Pitești, obținând nu mai puțin de 32 de medalii (14 de aur, 12 argint și 6 bronz), precum și locul întâi în clasamentul general al celor 15 națiuni participante. La acest rezultat a contribuit și o reprezentantă a CS UAV Arad, atleta Mădălina Florea, care a cucerit argintul în proba de 5.000 metri, cu timpul de 16:01.13, fiind întrecută doar de către turcoaica Aydemir Esma (15:58.25).

Un alt arădean, Andrei Gag (CSM), a ratat „la mustață” o medalie balcanică, ocupând locul 4 în proba de aruncare a greutății, cu o performanță de 18.84 metri, la 10 centimetri de bronz.

Performanţă la genul feminin

ARAD. Sportivii CS Experiența Multisport Arad au participat, în ultima perioadă, la câteva competiții. La Festivalul Părădăicilor pe biciclete au urcat pe podium: Klein Adriana - locul I, Gabara Daiana - locul II, Aslău Laura - locul III. Au mai participat: Suciu Ioan, Galiș Ruben, Maghera Tiberiu, Neagu Lucian și Hochbauer Eva.

La Maratonul San Montan de la Baru Mare, care a fost o cursă de tranziție pentru orice amator de cros, au participat Reghiș Ioana (locul II, categoria Open feminin) și Moșion Gheorghe. „Această cursă a avut un grad de dificultate mediu, cu diferență de nivel de 1000 m, prima parte fiind practic doar urcare” - ne spune Szakacs Nadina Maria, reprezentant imagine CS Experiența Multisport. **JA-D.S.**

Argint naţional pe nisipul fetelor!

Ana Maria Fîcă şi Denisa Pujky (CS Fan Arad) au devenit vicecampioane naţionale la volei pe plajă.

SIBIU. CS Fan Arad este un club tânăr în peisajul sportului arădean, însă în 2013, în primul an de viață, a reușit deja să captureze titlul național în întrecerea masculină de volei pe plajă. În acest sezon, președintele Ștefan Gog a înscris în competițiile acestui sport de vară și o echipă feminină, formată din Ana Maria Fîcă (27 de ani; originară din Toplița) și Denisa Pujky (19 ani; Lugoj), iar ochiul său nu s-a înșelat, după argintul cucerit la turneul de la Oradea, în week-end, cele două fete au reușit să devină vicecampioane naționale.

Denisa Pujky a contribuit din plin la cucerirea medaliilor de argint FOTO: FAN

Fîcă și Pujky au cedat doar în ultimul act, scor 0-2 în fața perechii Ioana Ordean și Adriana Melniciuc (CSM Timișoara). „Au început foarte bine, conducând cu scorul de 6-1, dar apoi au cedat treptat. Obiectivul nostru, clasare pe podium, a fost îndeplinit, dar cu puțină atenție puteam câștiga chiar aurul”, ne-a declarat Ștefan Gog.

Paralel cu întrecerea feminină, la Sibiu, a avut loc și o etapă națională a băieților, în care cuplul clubului arădean, Adrian Holhoș / Moise Abrudan, s-a clasat pe a doua treaptă a podiumului, cedând finala jucată în compania bihorenilor Todoran / Lung, scor 0-2 (-16, -19). Interesant este că același scor, dar în favoarea reprezentanților Fan Arad, s-a înregistrat în meciul dintre cele două formații jucat în prima fază a întrecerii sibiene.

JURNAL ARĂDEAN

Bastian își cere scuze după insulte

FOTBAL. Mijlocașul formației Bayern Munchen, Bastian Schweinsteiger, câștigător al Cupei Mondiale cu Germania, și-a cerut scuze, după difuzarea unor imagini în care apare insultând echipa rivală Borussia Dortmund. „BVB, fii de cățea...", cântă Schweinsteiger de mai multe ori, în cadrul unei sărbători private, conform acestor imagini difuzate în Germania. „Aș dori să-mi cer scuze fanilor, responsabililor și jucătorilor Borussiei Dortmund. Este un cântec foarte bine cunoscut suporterilor. Nu am vrut să insult pe nimeni", a scris Schweinsteiger pe Facebook.

SURSA: MEDIAFAX

Bastian Schweinsteiger FOTO: EPA

Nibali a cucerit „Marea Buclă"

Vincenzo Nibali: „Este cel mai frumos moment din viața mea".

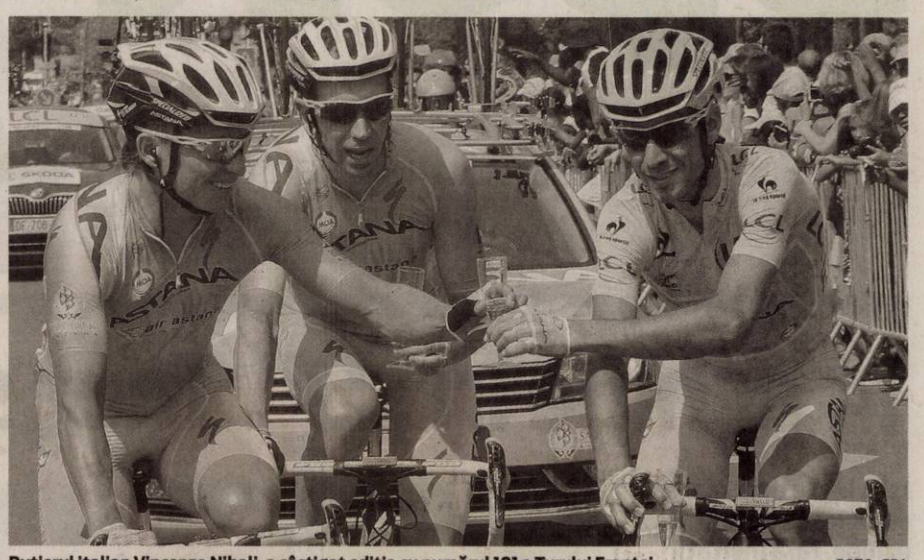

Rutierul italian Vincenzo Nibali, a câștigat ediția cu numărul 101 a Turului Franței FOTO: EPA

CICLISM. Ciclistul italian al echipei Astana, Vincenzo Nibali, câștigătorul Turului Franței în acest an, a declarat că este cel mai frumos moment din viața sa.

„Este cel mai frumos moment din viața mea. Nu mi-am imaginat că poate exista atâta emoție. Este ceva unic să te afli pe podium, pe Champs-Elysee. Este mult mai frumos decât mi-am imaginat. În iarnă am decis că Turul Franței este obiectivul meu și zi de zi m-am pregătit pentru acest moment. Dedic această victorie echipei și familiei mele. Abia mai pot să respir, este ceva fantastic", a spus Nibali.

Rutierul francez Jean-Christophe Peraud a afirmat că înainte de începerea Turului Franței a avut un sentiment bun. „Nimic nu este ușor în ciclism. trebuie să suferi pentru a ajunge în vârf. Am avut un sentiment bun înainte de începerea Turului Franței", a precizat Peraud.

Francezul Thibaut Pinor își dorește să savureze performanța reușită în Turul Franței: „Obiectivul a fost o clasare în Top 10, dar picioarele m-au ajutat să ajung până pe locul trei și să câștig tricoul alb. Îmi place să atac, îmi plac munții și iubesc ciclismul. Vreau să savurez această performanță".

Rutierul italian al echipei Astana, Vincenzo Nibali, a câștigat, duminică, ediția cu numărul 101 a Turului Franței, devansându-i pe francezii Jean-Christophe Peraud (AG2R La Mondiale) și Thibaut Pinot (FDJ.fr). Nibali, în vârstă de 29 de ani, se alătură cicliștilor Jacques Anquetil, Felice Gimondi, Eddy Merckx, Bernard Hinault și Alberto Contador, care au reușit să câștige toate cele trei mai tururi (Italia, Franța, Spania). Italianul s-a impus în Turul Spaniei în 2010 și în Turul Italiei în 2013.

Vincenzo Nibali, care a câștigat patru etape în acest Tur al Franței (Sheffield, La Planche des Belles Filles, Chamrousse, Hautacam), a devenit al șaptelea rutier italian care se impune în Turul Franței, după Ottavio Bottecchia (1924, 1925), Gino Bartali (1938, 1948), Fausto Coppi (1949, 1952), Gastone Nencini (1960), Felice Gimondi (1965) și Marco Pantani (1998).

Pentru prima dată după 30 de ani, Franța are doi cicliști pe podium, Jean-Christophe Peraud (37 de ani) și Thibaut Pinot (24 de ani).

SURSA: MEDIAFAX

Luptă câștigată clar FOTO: EPA

City a spulberat trupa „diavolilor"

FOTBAL. Echipa Manchester City a învins la Pittsburgh, cu scorul de 5-1, formația AC Milan, la International Champions Cup, un turneu de pregătire desfășurat în SUA. Pentru Manchester City au marcat Jovetic '11, '58, Sinclair '14, Navas '23 și Iheanacho '26, în timp ce pentru AC Milan a înscris Muntari '42.

La Chicago, Liverpool a trecut de Olympiakos, scor 1-0, prin golul lui Sterling, din minutul 5, în timp ce la San Francisco, San Jose Earthquakes și Atletico Madrid au încheiat la egalitate, scor 0-0, madrilenii impunându-se la loviturile de departajare, scor 4-3.

SURSA: MEDIAFAX

Arbitri din Turcia la meciul Aktobe - Steaua

FOTBAL. Partida FK Aktobe - Steaua, contând pentru prima manșă a turului trei preliminar al Ligii Campionilor, ce se va disputa, miercuri, de la ora 18.00, pe Stadionul Central din Aktobe, va fi arbitrată de o brigadă din Turcia avându-l la centru pe Huseyin Gocek, informează uefa.com. Gocek va fi ajutat la cele două linii de Mustafa Eyisoy și Orkun Aktaș, în timp ce Suleyman Abay va fi rezervă.

Returul acestei întâlniri va avea loc în 6 august, de la ora 20.30, la București, pe Stadionul Steaua.

Campioana României, Steaua București, a debutat cu o victorie în sezonul 2014/2015 al Ligii I, după ce a învins, sâmbătă seară, pe Stadionul Giulești-Valentin Stănescu, cu scorul de 3-1 (1-1), echipa Rapid, nou-promovată, în prima etapă a competiției. Pentru Steaua au înscris Keșeru '28, Ad. Popa '66 și Chipciu '72.

SURSA: MEDIAFAX

Wesley a semnat cu Iașiul

FOTBAL. Atacantul brazilian Wesley Lopes a semnat, luni, un contract valabil un sezon, cu drept de prelungire pe încă unul, cu gruparea CSMS Iași, informează site-ul oficial al clubului moldovean.

„Wesley Lopes da Silva, brazilianul care a făcut istorie în tricoul echipei FC Vaslui devenind cel mai bun marcator străin din Liga 1 cu 61 de goluri marcate în 113 partide, a semnat un contract valabil un an cu CSMS Iași, cu posibilitatea de prelungire pe încă un sezon", se menționează pe site-ul citat. În vârstă de 33 de ani, Wesley revine în Liga I după ce în perioada 2009-2012 a evoluat la FC Vaslui. De la plecarea din România, el a mai jucat la Al Hilal (Arabia Saudită), iar de la începutul anului 2014 la formația Millonarios (Columbia).În cariera sa, atacantul brazilian a mai fost legitimat la formațiile Ponte Preta, Fortaleza, Penafiel, Alaves, Vitoria Guimaraes, Grasshoppers Zurich, Paços Ferreira și Leixoes.

SURSA: MEDIAFAX

Wesley Lopes rămâne în Moldova FOTO: EPA

Peterson Pecanha FOTO: EPA

Ceață la LPF în cazul Pecanha

LPF a cerut FRF clarificări privind dreptul de joc al lui Pecanha.

FOTBAL. Liga Profesionistă de Fotbal a solicitat, luni, FRF clarificări privind modul de aplicare al articolului 41 din Regulamentul Disciplinar după ce FC Brașov a contestat dreptul de joc al portarului echipei Petrolul, Peterson Pecanha, în meciul de duminică, au declarat surse LPF.

„Liga nu se poate autosesiza decât în cazul în care se încalcă regulile jocului. Iar aici nu este vorba despre așa ceva, ci despre aplicarea acestui articol din Regulamentul Disciplinar. LPF a solicitat federației clarificări privind aplicarea articolului 41, care se referă modul în care se execută suspendările primite ca urmare a eliminărilor. Într-adevăr, Cupa Ligii nu este menționată în articolul respectiv, dar nici Supercupa României nu este, iar asta nu înseamnă că nu e competiție oficială", au afirmat sursele citate.

Articolul 41 (Executarea suspendărilor) din Regulamentul Disciplinar prevede următoarele: „Suspendarea persoanelor fizice, jucători sau oficiali (alta decât cea pentru cartonașe galbene) se execută începând cu primul joc oficial, desfășurat după luarea hotărârii, respectiv, după eliminarea din teren, în calcul intrând atât etapele de campionat, cât și cele din cadrul Cupei României".

După înfrângerea cu Petrolul Ploiești, scor 0-1, conducerea FC Brașov a contestat dreptul de joc al portarului echipei prahovene, Peterson Pecanha. Președintele Constantin Zotta susține că FC Brașov trebuie să câștige meciul la masa verde deoarece Pecanha era în stare de suspendare la momentul jocului.

SURSA: MEDIAFAX

Pablo Cuevas s-a impus la Umag

TENIS. Sportivul uruguayan Pablo Cuevas a câștigat turneul de la Umag (Croația), după ce l-a învins în finală pe spaniolul Tommy Robredo, scor 6-3, 6-4. Venit din calificări, Cuevas a câștigat al doilea turneu din carieră, după ce în urmă cu două săptămâni s-a impus la Bastad. Altfel, americanul Isner a câștigat turneul de la Atlanta, după ce a trecut în finală de israelianul Dudi Sela, scor 6-3, 6-4.

SURSA: MEDIAFAX

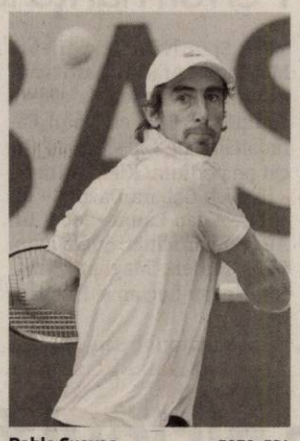

Pablo Cuevas FOTO: EPA

Fundașul Chambers va semna un acord cu Arsenal

FOTBAL. Managerul echipei Arsenal, Arsene Wenger, a declarat că gruparea londoneză îl va transfera pe fundașul echipei Southampton, Calum Chambers, acesta precizând că aducerea tânărului jucător reprezintă un adevărat pariu. Potrivit presei insulare, Arsenal va plăti 20 de milioane de euro. „El poate juca fundaș central, fundaș dreapta sau mijlocaș central. Sper să creeze competiție pentru aceste trei posturi. Nu a jucat multe meciuri, dar jucătorii englezi disponibili pentru transferuri sunt foarte scumpi, dar sunt dispus să risc, pentru că este un jucător de viitor", a declarat Arsene Wenger. Odată cu venirea lui Chambers, dar și a lui Mathieu Debuchy, Carl Jenkinson ar putea părăsi clubul londonez.

În ultimii ani, Arsenal i-a transferat de la centrul de copii din Southampton pe Walcott și Chamberlain.

SURSA: MEDIAFAX

Simona Halep rămâne pe podiumul mondial

TENIS. Jucătoarea de tenis Simona Halep se menține pe locul 3, cu 6.785 de puncte, în clasamentul WTA dat publicității luni, în timp ce Raluca Olaru, finalistă la dublu la Baku, a urcat 14 poziții în ierarhia destinată perechilor.

Halep este devansată în clasamentul de simplu de sportiva americană Serena Williams - 9.231 de puncte și de jucătoarea chineză Na Li - 6.960 de puncte. Olaru, finalistă alături de israelianca Shahar Peer la turneul de la Baku, a urcat în clasamentul de dublu de pe locul 88 pe 74, cu 1.090 puncte.

Clasamentul WTA de simplu, primele 200 de poziții, le mai include pe românceleSorana Cîrstea - în cădere de pe 29 pe 35 (1.351 de puncte), Monica Niculescu - urcare de pe locul 58 pe 57 (935 de puncte), Irina-Camelia Begu - menținere pe 64 (888 de puncte), Alexandra Dulgheru - urcare de pe 96 pe 94 (637 de puncte), Cristina-Andreea [illegible] - urcare de pe 194 (363 puncte) și dra Cadanțu - co- de pe 131 pe 173 de puncte). În ierarhia de dublu, cel mai bine clasată sportivă din România este Monica Niculescu, care se menține pe locul 42, cu 1.850 de puncte. În top 100 se mai află Irina-Camelia Begu, care a urcat de pe locul 70 pe 68 (1.204 puncte) și Raluca Olaru - urcare de pe 88 pe 74 (1.090 de puncte).

SURSA: MEDIAFAX

EUROSMART I.P.U.R.L.
lichidator judiciar
al S.C. THERMAL S.R.L.

VINDE PRIN NEGOCIERE DIRECTĂ PROPRIETATEA IMOBILARĂ:

FOSTĂ BAIE PUBLICĂ CU TERENUL AFERENT
cuprinde baie publică, centrală termică, magazie și wc uscat
Suprafață teren 2952 mp, Suprafață utilă cca 314 mp
- Chișineu Criș, Str. Înfrățirii, nr.65, Judetul Arad -
CF: 300948/Chișineu Criș, Nr. top. 375

Cei interesați sunt invitați să depună oferte la sediul **EUROSMART IPURL din ARAD 310087 str. Ion Georgescu nr. 4 A, jud. Arad.** Ofertele trebuie să conțină datele de identificare ale ofertantului, prețul oferit și detalii de contact.

Informații suplimentare se pot obține la sediul EUROSMART IPURL ARAD 310087 Ion Georgescu nr. 4 A.
Tel. 0257-257143; 0357-100134; 0737-577010; E-mail: office@eu-smart.ro (592368)

EUROSMART I.P.U.R.L.
lichidator judiciar al

S.C. SEVEN POINTS S.R.L.

SCOATE LA VÂNZARE PRIN NEGOCIERE DIRECTĂ
SEDIU FIRMĂ ȘI LOCUINȚĂ DE SERVICIU
Situate în Lipova, str. Făgetului, nr. 9A, Jud. Arad
Suprafață clădiri: 223 mp

Cei interesați sunt invitați să depună oferte la sediul **EUROSMART IPURL din ARAD 310087 str. Ion Georgescu nr. 4 A, jud. Arad.** Ofertele trebuie să conțină datele de identificare ale ofertantului, prețul oferit și detalii de contact.

Informații suplimentare se pot obține la sediul EUROSMART IPURL ARAD, str. Dr. I. Georgescu nr. 4 A.
Tel. 0257-257143; 0737-577010; 0732-712904; E-mail: office@eu-smart.ro (592371)

SC DITRE INTERNATIONAL SRL
Angajeaza:
- **confectionere pt. masina de cusut**
- **operatori calculator masina CNC in fabrica** (masini taiat pal, burete, tesatura)
- **muncitori necalificati**
- **tamplari**
- **tapiteri**
- **desenator autocad**

Oferim: salarii atractive,bonuri de masa,transport gratuit, analize la angajare gratuite.

Informatii la sediul firmei din Arad,Str. a-III-a,Zona Industriala Vest, Nr. 3, tel . 0257/216610 intre orele 9-14 de luni pana vineri, (583484)

Transformă nemulțumirea în siguranță!
ARTEX SCM
SOCIETATE CU TRADIȚIE ÎN DOMENIUL TEXTIL
ANGAJEAZĂ
CONFECȚIONERI ÎMBRĂCĂMINTE
sau PERSOANE CUNOSCĂTOARE DE MESERIE, pentru croi, cusut, și călcat, PRECUM ȘI MAIȘTRI, TEHNOLOGI în pregătirea producției

OFERIM:
- *climat de lucru european;*
- *salarii motivate în acord individual și regie;*
- *tichete de masă;*
- *primă de transport - prezență;*
- *premii;*
- *un singur schimb;*
- *asistență medicală.*

Angajările se fac pe bază de probă de lucru.
DETALII: telefon: 0357- 408275; 0357- 408276 (549223)

Renumita prezicatoare, ce-a mai puternica tămăduitoare, celebra Aurelia Ardeleanca, cu cele mai multe cazuri rezolvate de-a lungul anilor. Întoarsă recent din Europa, va poate ajuta sa treceti peste momentele grele din viața dumneavoastră! **Este prezenta in Arad la solicitarea mai multor persoane!** Aurelia Ardeleanca apare in toată presa scrisă si televiziune, lucrează doar prin magie Alba, are ritaluri magice, străvechi, mostenite din generație in generatie. **Dezleagă:** farmece, blesteme, cununii legate, va aduce iubita, iubitul înapoi, lecuiește beția, impotenta, vindeca boli care provin din prisma farmecelor, aduce spor in casa si-n afaceri , scoate argintul viu.

Multumiri: Ma numesc Ildiko Szabo, am 30 de ani si 2 copii. Soțul m-a părăsit pentru alta femeie. Nu credeam in descantece si cu o ultima speranța am apelat la Aurelia, ea mi-a întors soțul înapoi in 3 zile. Multumesc din suflet!
Daca V-ați rătăcit prin viața si nu v-ați găsit jumătatea, apelați cu încredere la celebra Aurelia Ardeleanca, este prezenta in Arad! 0723 92 45 35 (569954)

IOANA BUBULETE IPURL (592373)

Cu sediul în Arad, str. Blajului, nr.3, ap.1, anunță vânzarea prin licitație publică cf. Legii nr. 85/2006 pe str. Constitutiei FN **a unui teren 2447 mp cu doua hale de productie, cu birouri, platforma betonata, împrejmuire gard, grup sanitar și poartă cf. extrasului de CF nr. 6504 de Aradul Nou, încălzire proprie, două linii trifazate de putere cu stabilizator, începând cu prețul de 126.994 euro,** a unui banzic la prețul de 1.320 lei, a unui recipient de vopsit 900 L la prețul de 960 lei, a unui uscător OMI cu ciclu frigorifer la prețul de 2.342 lei, a unui Fiat Ducato 2.8 an 2002 preț 4.750 lei, etc. Lista completă a bunurilor se afla la sediul lichidatorului judiciar.

Licitația va avea loc la sediul lichidatorului judiciar în data de **05.08.2014, ora 12.00.**

Garanția de participare este de 10% și se achită până cel mai târziu in data de 04.08.2014 la ora 11.00. La prețul de adjudecare se adaugă TVA. Relații suplimentare se pot afla la tel.0740234433 sau la sediul lichidatorului .

RESTAURANTUL HOTELULUI BEST WESTERN CENTRAL
angajeza
BUCATAR
Cerinte:
- pregatire de specialitate
- experienta de minim 3 ani in bucataria internationala
- domiciliul in Municipiul Arad

OSPATAR
- pregatire de specialitate
- experienta de minim 2 ani in domeniu
- domiciliul in Municipiul Arad

Oferim :
- salariu motivant
- bonuri de masa

CV-urile se depun la sediul societatii din Arad, Str, Horia nr. 8 (592357)

SC TEXTILE MEDICALE SRL
Arad, ZONA INDUSTRIALA VEST, Str. III, nr. 1
angajeaza:
- **10 Operatori confectioneri la masini de cusut industriale;**
- **1 Laborant pentru laborator fizic domeniu textil;**
- **2 Mecanici masini de cusut industriale;**
- **1 Inginer Mentenanta – profil electromecanic;**
- **6 Operatori tricotat masini industriale.**

Cerinte:
- Experienta profesionala relevanta in domeniu
- Seriozitate si spirit de echipa
- Disponibilitate program de lucru pe schimburi

Oferim:
- Conditii optime mediu de lucru
- Salarizare avantajoasa conform competentelor
- Prima de prezenta
- Prima de productie in functie de performantele obtinute
- Tichete masa
- Transport asigurat (inclusiv decontare abonamente transport)

Informatii suplimentare :
CV-urile se depun la sediul societatii sau fax **0257 274 200** in perioada 28 iulie 2014 - 31 august 2014
Candidatii selectati vor fi contactati incepand cu 01 septembrie 2014
Informatii suplimentare se pot obtine la telefon : **0722 670 036** sau **0257 467 609,** persoana de contact: Alina Caras

HOG SLAT
Angajeaza
SUDORI
Candidatii interesati pot depune cerere (CV) la sediul firmei din Arad, Cartier Micalaca, Str. Pastorului, nr. 28.
Relatii la telefon **0257/259848.** (559622)

S.C. LAZAR & SOHNE S.R.L.
angajam:
- **Manipulant marfuri**
- **Muncitori calificati / necalificati**
Sectia Preparate
- **Femeie de serviciu**

Oferim salariu motivant, tichete de masa si decontare transport.
C.V.-urile se depun la sediul firmei (Arad, Calea 6 Vanatori, nr.1-3) la biroul Resurse Umane (592269)

ANUNT LICITATIE

OCOLUL SILVIC VALEA MURESULUI R.A, cu sediul in Localitatea Barzava nr.85, telefon/fax 0257/433181, si pagina de internet: http://www.ocolulsilvicvaleamuresului.ro organizeaza in data de 29.08.2014, la ora 10,00 .

LICITATIE DE MASA LEMNOASĂ PE PICIOR
productia anului 2014
VOLUM BRUT 3506,00 mc
FELUL LICITATIEI: DESCHISĂ

Locul de desfasurare a licitatiei: RPL Ocolul Silvic Valea Muresului R.A.

Preselectia pentru admiterea la licitatie se organizeaza in data de 22.08.2014, la sediul ocolului, conform H.G 85/29.01.2004 si H.G.1174/06.09.2006.

Masa lemnoasă rămasă neadjudecată va face obiectul unei noi licitații organizată în data de 12.09.2014 cu preselecție în data de 05.09.2014 în aceleași condiții. (592322)

Angajam
FEMEI si BARBATI pentru curatenie
in magazine de haine, zona
Galleria Mall Arad si Atrium Arad. ***SALAR: 400 RON*** NET cu contract munca. Program lucru 3 ore (dimineata intre orele: 08.00-11.00).
Telefon: **0745-381.288** si **0751-069.792** (591291)

MAGAZIN DE BIJUTERII, Revoluției, 26, Podgoria
ANGAJEAZĂ
2 VÂNZĂTOARE
Cerințe: bacalaureat; (nu necesită experiență)
Oferim: salariu atractiv.
Prezentarea cu CV între orele 10:00-18:00 la adresă.
Tel: 0751 194 610 (590069)

Societate de prestari servicii curatenie selecteaza ***operator curatenie***. Informatii la tel. **0262 250911.** CV-urile se transmit prin fax 0362 815 164 sau prin email la adresa **office@housekeeping.ro**. Persoanele selectate vor fi anuntate. (592289)

Cofetăria *Crișan* *angajează*:
- 6 cofetari,
- 6 patisiere,
- 6 vânzătoare,
- 2 femei de serviciu.
Tel: **0749.095.642** între orele 9 – 17 (592311)

Școala Postliceală F.E.G. Arad
Admitere 2014-2015

Specializări:
1. Asistent medical generalist;
2. Asistent medical de farmacie;
3. Asistent medical de igienă;
4. Asistent medical de laborator;
5. Asistent medical de radiologie;
6. Asistent medical de nutriție și dietetică;
7. Asistent medical de balneofiziokinetoterapie;
8. Asistent pentru ocrotirea persoanelor vârstnice;
9. Ergoterapeut.

Se pot înscrie absolvenți de liceu cu sau fără diplomă de bacalaureat, durata studiilor fiind de 2/3 ani. Diplomele sunt recunoscute în țară și în străinătate.

Înscrierile se fac de luni până vineri între orele 08.00-16.00, la Colegiul Economic Arad, Piața George Enescu, nr. 2.

Informații telefon: 0760 663 937; 0745 320 623. (527740)

EVIDENȚIAZĂ-TE!

Text: **DATA apariției:**.....

Talon valabil până în 30 septembrie 2014

Date personale:

Nume și Prenume:

Telefon:

Buletin de identitate:

TALON + PREȚUL CATEGORIEI AFERENTE

Anunțurile se preiau zilnic, la ghișeu, până în ora 19:00, după această oră, se pot prelua doar prin intermediul sistemului online de preluare al anunțurilor disponibil pe www.jurnalaradean.ro . Anunțurile de mică publicitate din Jurnal Arădean se publică pe baza talonului din ziar
Redacția nu își asumă responsabilitatea pentru conținutul anunțurilor de mică publicitate!

aradjob.ro

EUROSMART I.P.U.R.L.
lichidator judiciar
al S.C. INFRAM S.R.L.

VINDE PRIN NEGOCIERE DIRECTĂ
PROPRIETATEA IMOBILARĂ

ATELIER CROITORIE S+P+1E
Lipova, str. Făgetului, nr. 14, jud. Arad
Clădire neînscrisă în cartea funciară, s.u.523,45 mp, fără teren aferent

Informații se pot obține la sediul EUROSMART IPURL ARAD
310087 Dr. I. Georgescu nr. 4 A
Tel. 0257-257143, 0357-100143, 0732-712904.
(592370)

ACTIV GRUP IPURL

Lichidator judiciar al **S.C. BIANCA INTERNATIONAL S.R.L.** cu sediul în cu sediul în Lipova str. Iancu Jianu, nr. FN, jud. Arad, C.U.I. 17817077, Nr. O.R.C. J 02/2021/2005 în desemnat prin Sentinta Civila 2131 nr. 03.10.2012 pronunțată în dosarul 48/108/2011,, anunță vânzarea prin licitație publică, conform prevederilor Legii 85/2006, a bunului imobil, proprietatea debitorului:

- Cladire Hala de depozitare P, în suprafata de 170 mp, identificat în CF 30116, CF vechi nr. 7871 , situat în Lipova,(în curte la Unitatea MILITARA) cu prețul de începere a licitației stabilit la **45. 122 lei.**

Licitația va avea loc în data de **05.08.2014, ora 12, la sediul ACTIV GRUP IPURL**. In caz de neadjudecare licitatia se va repeta, în aceleasi conditii în data de **12.08.2014, 19.08.2014 ora 12.** Garanția pentru înscrierea la licitație este de 10% din prețul de începere a licitație. Consultarea Regulamentului de Organizare a Licitației, înscrierile și achitarea garanției de participare la licitație se pot face la sediul lichidatorului judiciar, până cu o oră înainte de începerea licitației. Relații la ACTIV GRUP, tel. 0257/214821, sau 0744/697814.

ACTIV GRUP IPURL

Cu sediul în Arad, str. Tribunul Buteanu, nr.1, ap.1,jud. Arad, în calitate de lichidator judiciar al DAPIX SRL, cu sediul în Arad, str. Constitutiei, nr. 32, jud. Arad C.U.I. 11039383, Nr. O.R.C. J2/585/1998, debitor în dosarul 5984/108/2012 pe rol la Tribunalul Arad, anunță vânzarea la licitație publică, conform prevederilor Legii 85/2006, **a următoarelor bunuri mobile:**

Denumire	BUC	Lei/buc
Betoniera 180	1	455
Computer Intel+Monitor Ultra	1	119
Imprimanta HP 710	1	42
Calculator LGPC,7GHZ+MonitorCTX	1	21
Mercedes Benz Sprinter 311	1	17 220
Dulap 0.9x35x1.95 ml	2	77
Mobilier Biblioraft 1.8x0.35x1.96 ml	1	266
Mobilier Biblioraft 0.8x0.27x1.06 ml	2	21
Birou=1,3x0,7x0,78 ml	1	35
Birou=1,6x0,72x0,76 ml	1	70
Birou=1,2x0,6x0,76 ml	1	42
Mobilier Birou (Dulap 0,71x0,37x1.98 ml)	2	77
Aparat aer conditionat Nord Star R410A-9000 BTU	2	350
Masina de cusut saci GK 26	1	315
Combina International 1460 (fara echipamante)	1	20 965

Licitația va avea loc în data de **07.08.2014 ora 12^{00}**, la sediul ACTIV GRUP I.P.U.R.L. Garanția pentru înscrierea la licitație este de 10% din valoarea de pornire a fiecărui bun. Înscrierile și achitarea garanției de participare la licitație se pot face pâna cu 1 ora înainte de începerea licitației. Regulamentul de organizare a licitației si relații suplimentare se pot obtine la sediul ACTIV GRUP IPURL, tel/fax. 0257.214821, mobil 0744.697814, sau email activ_grup@yahoo.com
(592373)

GARSONIERE

- **Vând garsonieră** confort 1, Poetului, et. 1, preț negociabil, 0744.171.778. 551236

AP.2 CAMERE-ARAD

- **Cumpăr apartament 1- 2 camere. Plata pe loc!!! 0744.849.390.** 266166
- **Cumpăr apartament** 1- 2- 3 camere, banii jos. Telefon 0746.055.126, 0724.512.512. 476154
- **Vând apartament** 2 camere, 4/4, Revoluției 31. Informații tel. 0720.502.455. 568059
- **Vând apartament** 2 camere Intim, et. 1/10 decomandat, parchet lemn masiv, amenajat, climatizare, mobilat, utilat, 42.000 Euro, 0722.318.638, seara. 581990
- **Vând apartament** 2 camere, ocupabil imediat, în zona Boul Roșu. Tel. 0722.344.809, 0722.344.808. 590085
- **Vând sau** închiriez apartament 2 camere, neamenajat, situat pe str. Iuliu Maniu, Bl. P3, parter. Informații tel. 0744.142.035. 581986
- **Vând sau** închiriez apartament 2 camere mobilat, et. 4, termotecă, bl. 235, str. Abrud, 0771.106.199. 583469

AP.3 CAMERE-ARAD

- **Vând apartament** 3 camere, Aradul Nou, etaj intermediar, ultramodern amenajat, utilat, ☎0742.347.818. 571773
- **Vând apartament** 3 camere, Alfa, parter, total amenajat, centrală proprie, persoană fizică, exclus intermediari. Preț 45.000 Eur/negociabil. Tel. 0745.881.263. 582021
- **Vând apartament** 3 camere, central, decomandat, 90mp, etaj 4, 2 băi, 2 balcoane, 32.500 Eur, ☎0744.849.390. 591437
- ●**Vând sau** închiriez apartament 110mp, în spate la Policlinica Ziridava, ☎0756.877.416. 562244
- **Vând 3** camere, renovat, termotecă, termopan, uși, parchet, Euromedica, 0725.512.999. 591301

APARTAMENT LA CASĂ

- **Vând apartament** la casă, ultracentral, 180 mp, amenajat. Tel. 0756.245.548. 591366
- **Vând apartament** ultracentral, 1 cameră, baie, bucătărie, coridor, cămară, loc garaj, 23.000 Eur. Tel. 0752.425.210. 590097

CASE-ARAD

- **Societate comercială** vinde două case în Cartierul Verde, în rate pe 5 ani fără avans: casă 77 mp, 32.000 Euro+ TVA; casă 65 mp, 29.000 Euro+ TVA. Inf. 0745.300.050. 556497
- **Vând casă** veche str. Cedrului, suprafața 650 mp, 35.000 Euro, negociabil. Telefon 0744.784.910. 539534
- **Vând casă** 3 camere+ anexe, str. B.Lăutaru nr. 21, ☎0744.233.048. 592284
- **Vând două** case pe centură în Gai una la roșu, cealaltă finisată, negociabil la vedere și cu plata în rate și doar cu avans, 0744.171.778. 551231

CASE-JUDEȚUL ARAD

- **Vând casă** Adea nr. 490, 16 coadre grădină, pomi fructiferi, aproape de pășune. Tel.0740.366.147. 591432
- **Vând casă** 3 camere, 2 băi, etc., 1.100 mp total, recent zugrăvită, 37.000 Eur, Curtici, ☎0752.425.210. 590096
- **Vând 2** case într- o curte locuibile, Bodrogul Nou. Telefon 0756.127.392. 579036
- **Vând, închiriez** casă în Covăsânț. Tel. 0740.334.449. 592301

CASE-ALTE JUDEȚE

- **Vând casă** 2 camere Dombegyhaz, amenajată, 1.690 mp, 9.900 Euro. Telefon 0745.508.102. 551413

CASE DE VACANȚĂ-ALTE JUDEȚE

- **Casa și** terenuri- intravilan BATTONYA, toate utilitățile, PersoanăFizică, 0722-257409. 583458

SPAȚII COM-ARAD

- **Vând spațiu** comercial, Cocorilor, 140 mp, 2 băi, termotecă, cu teren de 500 mp, intrare auto, 49.500 Eur, ☎0744.849.390. 591438
- **25.000 mp,** Pretabil hale, Zona- Industrială PECICA- TURNU, front- stradal- dublu, 0722- 257409. 583457

TERENURI LOCAL

- **Vând loc** casă 500 mp- 400 mp, toate utilitățile în Arad cu toate actele în regulă. Telefon 0745.350.576. 551224

TERENURI JUDEȚ

- **Vând grădină** în Cuvin 2.000 mp, 11.500 Euro, negociabil. 0723.791.460. 581084
- **Vând loc** de casă în Sânleani lângă terenul de fotbal, 600 mp, 8.500 Eur/negociabil. Tel. 0745.127.074. 582010
- **Vând teren** intravilan suprafața 1.000 mp, front stradal 23 m, în localitatea Vladimirescu, zona vilelor, utilități achitate. Preț atractiv. Telefon 0744.548.394 sau 0745.305.122. 583969

IMOBILE CHIRII

- **Închiriez apartament** 2 camere, pretabil birou, zonă centrală în bloc nou, et.1, suprafața 75 mp util, centrală termică proprie, preț 350 Euro/lună, negociabil. Telefon 0748.123.455. 572450
- **Închiriez apartament** 2 camere, decomandat, deosebit amenajat, toate utilitățile, termotecă, geam bucătărie și baie, bloc nou, UTA- ARED, ☎0724.896.823. 582024
- **Închiriez apartament** 2 camere, renovat, frumos mobilat, utilități, zona Podgoria, 150 €/lună. Tel. 0727.362.265. 583468
- **Dau în chirie casă** cu etaj (310 mp), zonă centrală. Ideal sediu firmă. Tel: 0722.293738. 1076753
- **Închiriez apartament** 2 camere, decomandat, utilat cu cele necesare, în zona Podgoria, pe termen nedeterminat. Preț 150 Eur+ garanție. Informații tel. 0756.490.430. 590079
- **Închiriez apartament** 2 camere, B- dul Revoluției, amenajat, mobilat, 150 Eur, 0257/228411. 591436
- **Închiriez apartament** 3 camere, zona 300, lângă facultate, la preț de două, 0744.700.396. 592349
- **Închiriez casă,** Grădiște, singur curte, toate utilitățile, 0745.529.503. 590121
- **Închiriez garsonieră,** mobilată, str. Banu Mărăcine. Tel. 0257/251322. 581998
- **Închiriez garsonieră** pe str. Patria, mobilată, lângă Teba. Tel. 0730.196.546. 584163
- **Dau în** chirie pe termen lung apartament cu 2 camere mobilat și utilat modern. Informații la tel. 0746.420.600. 590072
- **Închiriez Spatiu** Comercial Revoluției, 0744345002 582012
- **Închiriez 6- încăperi,** 2- băi, ultramodern, 206- mp, demisol, PRIMĂRIE, 0722- 257409. 577714

SPAȚII COM-ARAD

- **Închiriez apartament** pentru spațiu comercial situat pe str. Horea nr. 11, în suprafață de 100 mp+ pivniță. Inf. tel. 0722.271.798. 590073
- **Închiriez hale** industriale- Sînleani- 1.000, 1.550, 2.550 mp cu sau fără activități de colectare a deșeurilor și confecții metalice, 0722.315.686. 588986
- **Închiriez sală** evenimente diferite ocazii, depozite, birouri, hale industriale, 0727.892.162. 591297
- **Închiriez spațiu** comercial la demisol 100 mp, Arad str. Academia Teologică nr. 3, Piața Catedralei. Telefon 0740.287.358. 581077
- **Închiriez spațiu** comercial, Revoluției. Tel. 0744.345.002. 591380
- **Închiriez spațiu** comercial, Cocorilor, 140 mp, 2 băi, termotecă, 300 Eur, ☎0744.849.390. 591435
- **Închiriez spațiu-** o cameră în salon de înfrumusețare central, 0744.788.110. 580232
- **Societate comercială** închiriază spațiu comercial situat în cartierul Sânnicolau Mic, incinta Azoma (fosta IMAIA), suprafața utilă 50 mp, fără front stradal. Pentru detalii vă rog sunați la 0729.100.469. 582006

OFERTE LOCURI DE MUNCĂ

- **Angajăm șofer** cat. BC cu atestat pentru distribuție carne, 0744.510.289.
- **Angajăm șofer** pentru Franța cu cazare. Telefon 0753.804.523.
- **Angajăm șoferi** tir comunitate, cu experiență. Tel. 0722.275.645.
- **Angajăm șoferi** 20 tone, experiență, atestat profesional și card tahograf pentru transport internațional marfă. Telefon 0729.039.058.
- **Angajăm asistentă** de farmacie pentru magazin naturist. Tel. 0720.001.501.
- **Angajăm ospătar** și ajutor ospătar. Telefon 0741.037.066.
- **Angajăm personal** pentru fast- food. Tel. 0744.828.934.
- **angajam cusatori** 0772 266 163
- **Angajez șofer** autobasculantă 8x4, 40to, atestat, experiență, analize, Arad, ☎0758.587.695.
- **Angajez șofer** categoria C+E. Informații tel. 0730.615.626.
- **Angajez șofer** pentru Franța, cazare. Tel. 0740.284.274.
- **Angajez șofer** pentru Franța cu cazare. Telefon 0742.498.119.
- **Angajez bucătar** și ajutor bucătar. Telefon 0740.758.003.
- **Angajez femeie** de serviciu la restaurant. Tel. 0744.604.107.
- **Angajez muncitori** și pavatori. Tel. 0745.350.612.
- **Angajez vânzătoare** la magazin de încălțăminte. CV- ul la email: pantoful.galben@yahoo.com
- **Autoservice angajează** electrician auto, mecanic auto, tinichigii, vopsitor ucenici, 0723.575.905.
- **Caut șofer,** plata lunară 300 €, mâncare și cazare, 0755.487.148.
- **Caut cuplu** pentru lucru Germania, curățenie, avantaj permis auto, ☎0723.666.215.
- **Caut femeie,** pensionară, pentru curățenie la pensiune în Micălaca, ☎0722.782.353.
- **Firmă construcții** angajează muncitori în construcții. Telefon 0728.054.071.
- **Firmă pază** angajez agenți securitate zona Curtici, Vladimirescu. Telefon 0749.068.806.
- **S.C. angajează** șoferi intern și extern cu atestat, ☎0725.347.838, 0725.234.626.
- **S.C. angajează** sudori pentru producție și montaj structură metalică, 0788.686.261.
- **S.C. angajează** vânzătoare produse cofetărie, patiserie, bucătărie, zona Intim, 0744.767.777.
- **Service climatizare** frigorifice angajează director, agent vânzări, electricieni, frigotehnist, 0723.575.905.
- **Societate angajează** asistent coordonator transport. Tel. 0722.274.862.
- **Societate angajează** șoferi C+E, cu experiență, pe șantier. Tel. 0722.274.862. 591360
- **Societate angajează** finisori în construcții. Salarizare atractivă. Tel. 0725.534.262.
- **Societate angajează** agent contractări și achiziții. Tel. 0724.677.057.
- **Societate comercială** angajează muncitori necalificați pentru ambalat. Salar atractiv, ☎0757.793.492.

PRESTĂRI SERVICII

- **Cumpăr sau** soluționez rapid dosare în baza legilor 9- Bulgaria, 290- Basarabia și legea 10- numai cu raport de evaluare, 0723.924.609, 0761.475.164. 549263
- **Execut zidărie** tencuieli, zugrăveli, rigips, termoizolații, acoperișuri, izolații, fundații, 0740.696.157. 581157

CONSTRUCȚII

- **Aduc balast,** nisip, car moloz etc., 2- 20 mc, ☎0745.036.969. 558548
- **Aduc nisip,** balast, lemne, ridic moloz 2- 6 mc, 0754.772.222. 582018
- **Aduc nisip,** balast, sorturi, pământ, mraniță, moloz, deșeuri esență tare la domiciliu, ☎0756.382.878. 590093
- **Duc nisip,** balast, sorturi, griblură, piatră codru, mraniță, gunoi, moloz. Cantități mici și mari, ☎0742.749.698, 0751.839.723. 590090
- **Vând nisip,** balast, sort, mraniță, lemne și pământ. Telefon 0747.206.371. 583607
- **Vând scândură** o dată folosită aprox. 4 mc, 0744.171.778. 583539

MOBIDOM

- **Vând sufragerie** veche lemn masiv, lustruit. Informații tel. 0740.334.449. 592304

POȘTA LUI CUPIDON

- **Nou Arad!!!** Salon masaj erotic discreție, rafinament, maseuze senzuale, ☎0720.411.562. 581992

PIERDERI

- **Declar pierdut** certificat de membru OAMMGR pe numele Udroni Emanuela. Îl declar nul. 592350
- **Pierdut cerere** asigurare viață nr.0385606, emisă de Allianz Țiriac, pe numele Sfâșie Maria. O declar nulă. 592303
- **Pierdut legitimație** călătorie gratuită, eliberată de Asociația Handicapaților pe numele Cuparescu Mircea- Gheorghe. O declar nulă. 592348
- **Pierdut poliță** RCA la Carpatica Asigurări pe numele Bara Simona. O declar nulă. 592276

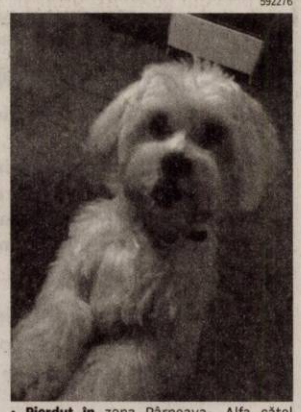

- **Pierdut în** zona Pârneava- Alfa cățel bichon bolognez mascul în vârstă de 2 ani, aflat sub tratament intensiv. Răspunde la numele de Mike. Se oferă recompensă substanțială. Telefon 0740.013.026, 0724.155.530. 593196
- **S.C. Il** Palladio S.R.L., pierdut comunicare pentru AMEF Datecs MP 55, seria 12146386, nr. ordine 011994. O declar nulă. 592318

ANIMALE-PĂSĂRI DOMESTICE

- **Vând pui** de carne, rasă mixtă, diferite mărimi. Telefon 0748.322.489. 561756
- **Vând purcei,** junincă gestantă și porc gras. Tel. 0756.241.224. 583957
- **Vând 6** grăsuni și 1 scroafă. Tel. 0752.611.751. 591275
- **Vând 8** purcei vietnamezi. Tel. 0741.679.297. 591446

ÎMPRUMUTURI FINANCIARE

- **Acordăm credite** nevoi personale, ipotecare și refinanțare, salar 636, pensie 350 lei, 0755.025.216.
- **IFN acordă** credite PFA, angajați, pensionari, 24- 75 ani, ☎0729.660.774, 0257/ 338138.

DIVERSE

- **Vând cazane** de țuică de orice capacitate. Tel. 0752.859.864. 591022
- **Vând frigider** Zanussi, aragaz, mașină spălat, bicicletă germană nouă, 0743.141.713. 583480
- **Vând geamuri** termopan (second) 2 bucăți 1500/1300, 2 buc. 1500/1200, 300 Roni/buc., butelie aragaz 80 Roni, mașină de spălat Whirpool, aer condiționat mobil, ☎0744.958.818. 592294
- **Vând 2** teracote premontate cu plită, la 3 rânduri. Tel. 0722.318.638, seara. 590126
- **Vând 50l** țuică prune 54 grade curată, în butoi lemn, 20 lei/ litru, 0751.660.000. 581152

ARAD ONLINE www.aradon.ro

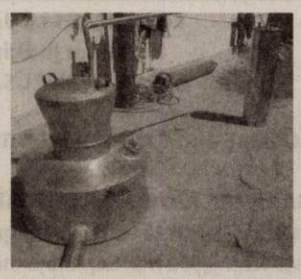

- **Vând cazane** țuică, diferite mărimi, preț avantajos. Telefon 0744.133.862. 570725

- **Vând cazane** de țuică diferite mărimi. Tel. 0746.574.444. 591277

Mica publicitate 0257-210.775

- **Vând cazane** pentru țuică, diferite mărimi, preț avantajos, 0746.549.644, 0756.814.239. 581162

- **Vând cazane** de țuică diferite mărimi. Tel. 0740.866.600. 583619

DECESE

Cu adâncă durere în suflet anunțăm decesul celui care a fost soț, tată și bunic,

MELNIC MIRCEA.

Dumnezeu să-l ierte și să-l odihnească în pace! Înmormântarea va avea loc astăzi, 29 iulie 2014, ora 15:00 la Cimitirul UTA.

Familia îndoliată

Cu durere în suflet anunțăm încetarea din viață a celui care a fost dragul nostru tată, socru și bunic,

RENTZ IOSIF.

Dumnezeu să-l ierte și să-l odihnească în pace! Înmormântarea va avea loc astăzi, 29 iulie 2014, ora 12:00, la Cimitirul Eternitatea (UTA).

Fiul Erick cu soția Ani, fiul Iosif cu soția Marika și nepoata Kity

O inimă bună a încetat să mai bată, un suflet bun s-a ridicat la cer lăsând în urmă o nemărginită durere și un dor imens. Recunoștință veșnică celui care a fost soț și tată,

SUCEAVA MIHAI.

Priveghiul la domiciliul din localitatea Zimand Cuz nr. 398. Incinerarea va avea loc în Ungaria.

Soția Ana, fiica Lucia și ginerele Gianpietro

FRENŢ ŞTEFAN
1947-2014
67 ani.

S-a stins dintre noi,
dr.
FRENŢ ŞTEFAN
senior.
Membru respectabil al comunităţii medicale din Arad, un soţ, un părinte, un bunic, un frate dedicat, dar întâi de toate, un adevărat creştin. Înmormântarea va avea loc miercuri, 30 iulie 2014, ora 14:00, la Biserica Dragostea, strada Dorobanţi Nr. 21-25.

Familia strâns unită

O inimă bună a încetat să mai bată, un suflet bun s-a ridicat la cer, lăsând în urmă o nemărginită durere şi un dor imens. Recunoştinţă veşnică celui care a fost soţ, tată şi bunic,

ANDRAŞ IOAN.

Priveghiul va avea loc astăzi, 29 iulie, ora 19,00 la Biserica Baptistă Emanuel. Înmormântarea va avea loc miercuri, 30 iulie 2014, ora 14,00 de la Biserica Baptistă Emanuel iar înhumarea la Cimitirul din Aradul Nou.

Familia îndoliată

Cu adâncă durere anunţăm încetarea din viaţă a iubitului nostru soţ, tată şi socru,

RĂŞINAR AUREL
din Şiria,
care la numai 61 de ani

a trecut la cele veşnice. Înmormântarea va avea loc azi, 29 iulie 2014, ora 15 de la Capela Cimitirului din Şiria (Poala Muntelui).

În veci nemângâiaţi, soţia Sanda, fiicele Luci şi Aurora cu familiile

Cu durere în suflet anunţăm decesul celei ce a fost mamă, soacră, bunică şi străbunică,

RECHIŢAN SILVIA
din Bârzava, loc. Monoroştia.
A trăit 90 de ani.

Înmormântarea va avea loc astăzi, 29 iulie 2014, ora 16:00 de la Capela Cimitirului din Vladimirescu. Nu te vom uita niciodată!

Fiica Luci cu ginerele Radu, fiica Mărioara cu ginerele Mihai

Cu lacrimi şi adâncă durere în suflet anunţăm decesul celui care a fost soţ, tată şi socru,

ing. BADEA MATEI.

Înmormântarea va avea loc astăzi, 29 iulie 2014, ora 14:00 la Cimitirul Eternitatea.

Familia îndoliată şi nemângâiată

Cu inimile zdrobite de durere anunţăm încetarea din viaţă a celei care fost

SIROCHMAN ANA.
A trăit 85 ani.

Dumnezeu s-o ierte! Înmormântarea va avea loc miercuri, 30 iulie 2014, ora 16,00 la Cimitirul din Aradul Nou.

Fiica şi ginerele

CONDOLEANŢE

Biroul de presă al UVVG este alături de d-na prof. univ. dr. Anca Hermenean, prorector al Universităţii de Vest „Vasile Goldiş" din Arad, în aceste momente de grea suferinţă pricinuite de trecerea la cele veşnice a mamei sale,

prof. FUSARU MELANIA,
eminentă profesoară de limba română.

Sincere condoleanţe familiei îndurerate! Dumnezeu să o odihnească în pace!

Jr. Daniel Albu, Biroul de presă al UVVG

Sunt alături de d-na prof. univ. dr. Anca Hermenean, prorector al Universităţii de Vest „Vasile Goldiş" din Arad, în aceste clipe grele pricinuite de trecerea la cele veşnice a mamei sale,

prof. FUSARU MELANIA.

Sincere condoleanţe familiei îndurerate!
Dumnezeu să o odihnească în pace!

Lect. univ. dr. Diana Ancheş, editor Journal of Legal Studies din cadrul Facultăţii de Ştiinţe Juridice a UVVG

Ne despărţim astăzi de prietena noastră,

MELANIA FUSARU

şi ne rugăm ca Dumnezeu s-o odihnească în pace. Rămas-bun, Coană dragă!

Tereza, Ruxandra şi Andreea

Sunt adânc îndurerat la încetarea din viaţă a dragei mele mătuşi,

JURCĂ CATIŢA

la nici două săptămâni de la moartea soţului ei,

JURCĂ ANDREI.

A fost pentru mine a doua mamă, ajutându-mă în tinereţe precum pe copiii proprii. Recunoştinţă nesfârşită. Să-i fie ţărâna uşoară, somnul lin şi binecuvântat, iar iubirea divină să-i fie răsplata supremă!

Nepotul Nicolae Bociort

Condoleanţe familiei av. Jurcă Sever şi Viorica Cismaş la pierderea mamei.

Fam. Coman Ioan

În faţa marilor dureri te pleci în tăcere. Sincere condoleanţe familiei av. Sever Jurcă!

Ghizi şi Horea

Fotbal Club „Ceala" este alături de colegul lor, Mircea Melnic în aceste momente grele pricinuite de moartea tatălui.

Suntem alături de prietenii noştri, Mircea, Orieta şi Florin în marea durere pricinuită de moartea tatălui.

Gabi şi Brighi

Şi pe această cale suntem alături de familia Răşinar din Şiria la despărţirea de cel ce a fost

AUREL RĂŞINAR.

Sincere condoleanţe!

Fam. Hereţiu

E-ON Gaz Intervenţii este alături de colegul Frenţ Ioan, în greaua pierdere a fratelui şi îi transmit condoleanţe.

Cu profundă tristeţe ne despărţim de colegul nostru,

dr. ŞTEFAN FRENŢ,

plecat mult prea repede din această lume. Îi vom păstra amintirea unui bun coleg, mereu vesel şi înţelept. Dumnezeu să-l odihnească în pace! Sincere condoleanţe familiei greu încercate!

Colectivele Secţiilor de Pneumologie Arad

Suntem alături de prietenii noştri, fam. Frenţ Ovidiu acum când se despart de dragul lor tată,

dr. FRENŢ ŞTEFAN.

Familia dr. Sas Daniel

Suntem alături de familiile Frenţ, Chiu, Ardelean, la despărţirea de cel drag,

dr. FRENŢ ŞTEFAN

şi dorim ca Dumnezeu să-i mângâie!

Familia dr. Gomoi Voichescu

MULŢUMIRI

Aducem mulţumiri celor care au fost alături de noi, cu prezenţa sau cu gândul, în momentele grele la trecerea la cele veşnice, care au adus un ultim omagiu, celei care a fost

FLORICA FĂRCAŞ
din Târnova.

Fie-i ţărâna uşoară! Dumnezeu s-o ierte şi s-o odihnească!

Soţul Petru Fărcaş, fiii Pavel Fărcaş cu familia, Florin Fărcaş cu familia

COMEMORĂRI

Ziua de 29 iulie era prilej de mare bucurie la ceas aniversar când

RUS GHEORGHE
ar fi împlinit 50 ani.

Noi păstrăm vie amintirea chipului tău drag. O clipă de aducere aminte, o rugăciune, o lumânare aprinsă şi un buchet de flori pentru odihna sufletului tău. Vei rămâne veşnic viu în inimile noastre!

Soţia Cristina cu copiii şi familiile lor

Îngerul nostru călăuzitor ne păzeşte, o avem în suflet pentru totdeauna, o iubire nemărginită pentru cea care a fost mama şi bunica,

TULEU MARIA,
azi ar fi împlinit 73 de ani.

Fiicele Gabriela, Laura, nepoata Iasmina

La 1 mai s-au împlinit 35 ani şi la 28 iulie 17 ani de când au plecat în veşnicie,

ARDELEAN NICOLAE,
ARDELEAN ELENA,

părinţii şi bunicii noştri dragi din Vălcani. Amintirea lor rămâne veşnic în inimile noastre. Dumnezeu să-i ierte şi să-i odihnească în pace!

Fiul Stelian Petru Ardelean, Angelica, Elena

Anunţurile de deces se publică GRATUIT!

Peter Jackson la San Diego FOTO: EPA

Îmbrăcat în clovn malefic

WASHINGTON. Regizorul Peter Jackson, cunoscut pentru filmele „Stăpânul inelelor" („The Lord of the Rings") și „Hobbitul" („The Hobbit"), a apărut incognito la Convenția Comic-Con din San Diego, California, în week-end, îmbrăcat în clovn malefic, pentru a trece neobservat, a indicat luni presa din Noua Zeelandă, preluată de DPA. Jackson a postat fotografii pe pagina sa de Facebook, cu comentariul: „m-am distrat la Comic Con plimbându-mă printre voi. A văzut cineva clovnul malefic? Unii dintre voi, da, pentru că i-ați cerut să vă pozeze". Fanii săi de pe Facebook au fost încântați de stratagemă, iar unul chiar a comentat: „Îmi scot pălăria, domnule! Bine jucat!". După ce s-a amestecat incognito printre cei prezenți la convenție, Jackson a renunțat la costum, apărând pe scenă pentru a participa la o discuție despre The Hobbit.

SURSA: AGERPRES

Un nou cuplu de VIP-uri

WASHINGTON. Zvonurile privind o relație între cântăreața Lana del Rey și actorul James Franco reprezintă cea mai fierbinte temă discutată zilele acestea în Statele Unite. Cei doi ar putea forma cuplul la modă de la Hollywood, scrie luni ziarul ABC. Ambii sunt extravaganți și se pare că excentricitățile sunt cele care i-au adus împreună, ținând cont de multitudinea de instantanee în care cei doi se lasă văzuți pe Instagram. Dacă zvonurile se adeveresc, cei doi ar forma împreună un cuplu ciudat, notează ABC. Lana del Rey este cântăreața preferată a mișcării „hispter", iar James Franco este cunoscut ca un actor neconvențional. Se îmbracă original, iar fotografiile pe care le postează pe rețelele sociale sunt foarte comentate. Zvonurile au apărut când actorul a început să-i dedice comentarii tandre cântăreței. Lana a răspuns venind să-l vadă pe James jucând pe Broadway. Din acest moment, au fost postate nenumărate fotografii pe Instagram, iar între cei doi pare să se fi legat o relație strânsă. În asemenea măsură, încât ei au plecat împreună în vacanță, pe o insulă new-yorkeză.

Lana del Rey FOTO: EPA

100 milioane de locuitori

MANILA. Oficialii din Filipine au salutat nașterea bebelușului care a adus populația țării la cifra de 100 milioane de locuitori cu un tort, speranță, dar și griji despre cum această națiune săracă din sud-estul Asiei poate asigura un trai decent pentru populația sa în expansiune, relatează Fox News. Potrivit lui Juan Antonio Perez III, de la Comisia guvernamentală pentru populație, o fetiță pe nume Chonalyn s-a născut duminică la 12:06 în spitalul de stat Jose Fabella din Manila, crescând numărul locuitorilor din Filipine la 100 de milioane. Oficiali din domeniul sănătății din Filipine s-au prezentat la spital cu un tort, haine pentru bebeluși și alte cadouri pentru Chonalyn, ținută în brațe de mama sa zâmbitoare.

SURSA: AGERPRES

Chonalyn FOTO: EPA

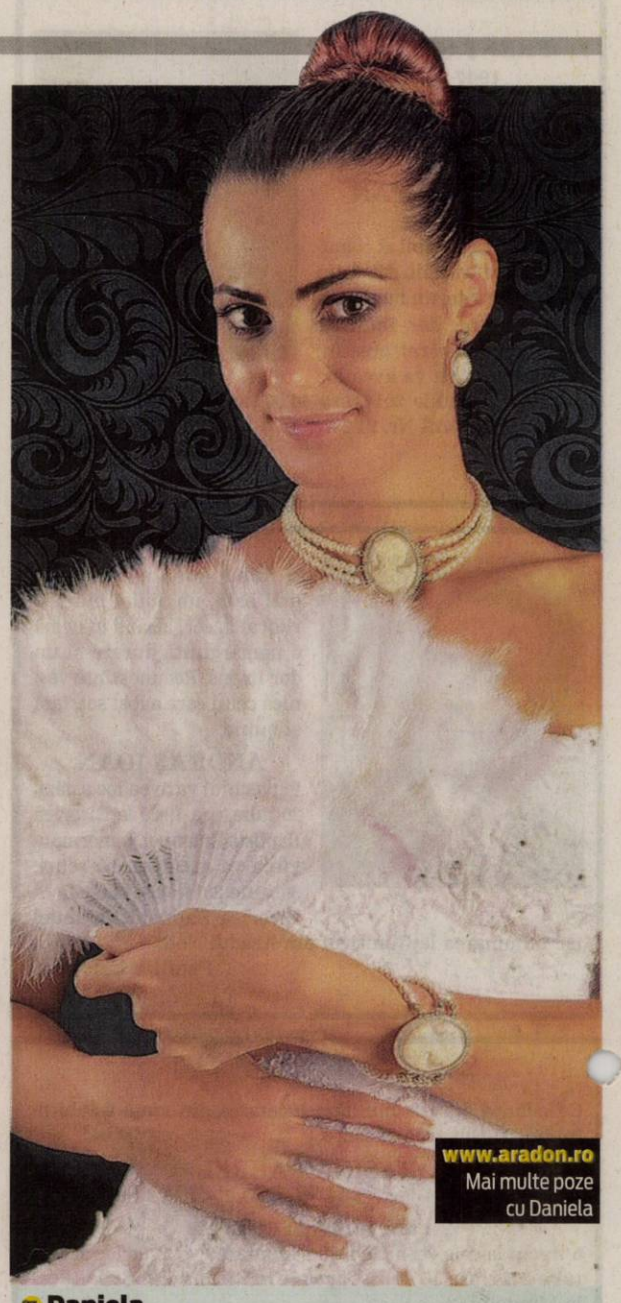

Daniela
Daniela poartă rochie: Iulia Filip, bijuterii Carla Brillanti FOTO: ADELA RUSU

Jackie Chan FOTO: EPA

Jackie Chan, în România

BUCUREȘTI. Actorul Jackie Chan va veni în premieră în România, pentru a participa la deschiderea Zilelor Filmului Chinezesc, un eveniment ce se va desfășura între 11 și 18 septembrie, în Capitală. Jackie Chan va fi prezent, pe 11 septembrie, la deschiderea festivalului. **SURSA: MEDIAFAX**

Telejurnal în stil rap

DAKAR. Un telejurnal în stil rap lansat de artiștii senegalezi Xuman et Keyti în 2013 face furori în Senegal.

Programul, în formă versificată și ritmată, este prezentat în fiecare zi de vineri de o televiziune locală și difuzat apoi pe contul de YouTube al emisiunii, ceea ce îi oferă o audiență internațională de circa 12.500 de abonați, informează luni AFP. Emisiunea este prezentată de Xuman în franceză, limba oficială a țării, în timp ce Keyti o prezintă în dialectul wolof vorbit în Senegal, dar și în Gambia și Mauritania.

SURSA: AGERPRES

35 de pisici confiscate

Un suedez avea grijă de 35 de pisici, până i-au fost confiscate de municipalitate.

SKANE. Consiliul Regional al regiunii Skane din Suedia a hotărât să confișteze cele 35 de pisici ale unui bătrân de 81 de ani, căruia i se interzisese să găzduiască mai mult de nouă pisici în gospodăria sa, scrie luni TheLocal.se, ediția electronică. „Mirosul de la excrementele și urina pisicilor era atât de puternic că îmi provoca usturimi la ochi", a declarat Linnea Stalhandske, inspector pentru îngrijirea animalelor, pentru cotidianul Helsingborgs Dagbladet. Peste 20 de pisici au fost găsite în locuința bătrânului, în apropiere de Helsingborg, în sudul Suediei, iar peste 12 pisici au fost găsite în apropierea casei acestuia. Multe dintre pisici aveau probleme la ochi, inspectorul declarând că acestea ar fi putut rezulta în urma împerecherii acestora. Încă din urmă cu patru ani comunitatea era îngrijorată de afinitatea bătrânului pentru feline, drept pentru care în 2010, autoritățile i-au interzis să dețină mai mult de nouă pisici. În 2011 autoritățile au descoperit că bătrânul avea în gospodăria sa 15 pisici, fără a include aici și puii, și i-au confiscat toate pisicile. „Este un adevărat iubitor de animale și vrea să aibă grijă de ele", a mai declarat Linnea Stalhandske, însă de această dată consiliul regional din Skane i-a confiscat toate pisicile și ia în considerare posibilitatea ca bătrânul să nu mai poată deține vreun animal.

SURSA: AGERPRES

Prea multe pisici în gospodărie FOTO: FAN

Fraţii
Doi pui de urs se joacă şa grădina zoologică din Frankfurt pe Main, în Germania. FOTO:EPA

Senzaţii tari în Alpi

BERNA. Turiștii care vor lua telefericul spre masivul elvețian Schilthorn vor putea face în curând un pas amețitor în afara culmii unei stânci, grație unei platforme de sticlă. Potrivit DPA, este vorba despre Skyline Walk, o terasă de 20 de metri pătrați, care iese 10 de metri în afară, deasupra unei stânci de 250 de metri înălțime, ce va fi deschisă la 15 august. Partea neobișnuită a noii platforme este podeaua de sticlă, care permite o vizualizare clară, de sus în jos, a stâncilor înghețate ale Alpilor. Noua platforma este conectată la platforma de observare existentă la stația de sus a telecabinei, la o altitudine de 2677 de metri, precizează DPA. **SURSA: AGERPRES**

Se lucrează la platformă FOTO: FAN

Arată şi miroase ca pielea

LONDRA. Artista britanică Gigi Barker a creat o linie de mobilă, care arată, se simte și miroase precum pielea umană. Până în prezent, oamenii erau sfătuiți să se simtă bine în propria piele, însă acum artista Virginia (Gigi) Barker oferă o altfel de experiență - o linie de fotolii și scaune care arată, se simt și miros precum pielea umană.Pentru a oferi o „experiență" cât mai naturală, aceste obiecte de mobilier au fost îmbibate cu feromoni umani și cu produse aftershave. Însă, aceia care vor să ia acasă unele dintre aceste taburete ar putea fi șocați de preț. Un simplu scaun costă în jur de 775 de dolari, iar un fotoliu poate ajunge până la 2.550 de dolari. Gigi Barker a declarat cei mai entuziaști fani ai artei sale sunt foarte tineri. **SURSA: MEDIAFAX**

La fel ca pielea FOTO: FAN

Invazie de turişti şi... şobolani

PARIS. Parcurile și grădinile publice din apropierea Muzeului Luvru, care atrag, mai ales în lunile de vară, atât parizieni, cât și un mare număr de turiști, prezintă interes și pentru ...șobolani, scrie ziarul belgian „La Libre Belgique", prezentând câteva fotografii în care oamenii și micile rozătoare par a se bucura împreună, fără a se deranja unii pe alții, de o zi însorită din capitala Franței. Imaginile au fost suprinse în parcul Carrousel, în mijlocul zilei. Zeci de rozătoare aleargă prin parcul Carrousel în căutarea hranei. Pubelele sunt închise și, prin urmare, „nu le sunt accesibile, dar micile animale pot fi văzute mâncând resturi de pâine de pe iarbă", a spus Xavier Francolon, fotograf.

FONDAT 1989, APARE LA ARAD, TEL. 0257/281.802, E-MAIL: REDACTIA.JURNALARADEAN@INFORMMEDIA.RO; PUBLICITATE.JURNALARADEAN@INFORMMEDIA.RO

JURNAL ARĂDEAN

Ioana Ducu evoluează sub tricolor la Arad
PAGINA 7

Află ce bunătăţi poţi pregăti cu piersici
PAGINA 9

MIERCURI
30 IULIE 2014
ANUL XXVI, NR. 7124
12 PAGINI - 1,50 LEI

32° Temperaturile se vor situa între 19 şi 32 grade. Vântul va sufla cu 12-14 km/h.

DIMINEAŢA | AMIAZA | SEARA

Alertă în centrul Aradului

Trafic închis în centrul oraşului, poliţişti, jandarmi, pompieri şi specialişti pirotehnişti mobilizaţi pentru un... geamantan gol.

ARAD. Un geamantan lăsat în uşa sucursalei unei bănci de pe Bulevardul Revoluției, colț cu strada Crișan, a închis circulația rutieră în centrul orașului timp de aproape două ore. Un apel venit marți dimineața din partea unui angajat al sucursalei băncii, în jurul orei 9.00, la numărul de urgență 112, anunța faptul că în ușa băncii se află un geamantan de culoare închisă. Din informațiile primite, angajatul ar fi procedat așa deoarece, după ce a găsit geamantanul, a vizualizat imaginile surprinse de camerele de supraveghere ale băncii și a văzut că acesta a fost lăsat în ușa băncii de către o persoană necunoscută. De altfel, cei care locuiesc în blocul de deasupra băncii ne-au spus că în noaptea de luni spre marți a pornit alarma băncii, însă a fost oprită la scurt timp.

Bulevardul Revoluției, colț cu strada Crișan, a fost blocat de către autospecialele Poliției și ale Jandarmeriei. Polițiștii și jandarmii au asigurat perimetrul și au deviat traficul rutier și cel pietonal. Astfel, dinspre, înspre și pe strada Crișan, dar și pe Bulevardul Revoluției de la intersecția cu Piața Primăriei, intersecția cu I.C. Brătianu și Nicolae Grigorescu nu s-a mai putut circula cu autoturismele, traficul fiind închis. S-a așteptat sosirea echipajului pirotehnic din cadrul SRI care a venit tocmai de la Timișoara. Un câine antrenat special pentru găsirea bombelor a fost adus și el la fața locului, însă acesta nu a „mirosit" pericolul. /P.6

Gara a devenit ruină

Interiorul clădirii Gării Mari a ajuns o...ruină. Faianţă şi gresie spartă, ditamai groapa în mijlocul imobilului, praf mult şi călători deviaţi spre peroane prin exterior. Din fericire, toate acestea reprezintă doar o etapă de tranziţie în mega-modernizarea Gării Arad şi a liniei de cale ferată dintre frontieră, Curtici, Arad şi, mai departe, spre Deva. La finalul lucrărilor, întreaga zonă îşi va schimba faţa total, iar clădirea gării se anunţa a fi „cireaşa de pe tort", tortul marii modernizări. FOTO: CĂLIN PETRESCU

Analize pentru asiguraţi FOTO: FAN

Milioane de lei pentru analize

ARAD. Valoarea totală a contractelor pe care furnizorii de servicii medicale paraclinice le-au încheiat cu Casa de Asigurări de Sănătate Arad este de 7,77 milioane lei pe anul 2014. /P.5

Glad Varga răspunde acuzelor

ARAD. Glad Varga, fostul consilier municipal, care şi-a prezentat recent demisia din CLM, a solicitat Agenției Naționale de Integritate o poziție oficială, pentru a răspunde astfel acuzelor lansate la adresa sa de către adversarii politici. /P.3

Au tăiat panglica FOTO: A.G.

Drum nou spre Sânpetru German

SÂNPETRU GERMAN. Autoritățile județene au inaugurat un drum lung de peste 5 kilometri care face legătura între rampa podului peste Mureș și Sânpetru German. /P.3

Zone atractive

Distribuţia sosirilor turiştilor străini în structurile de primire turistică.

Grafica: J.A. Sursa: INS

Mită la Penitenciar FOTO: FAN

Comisarul şef, arestat 30 de zile

TIMIŞOARA. Procurorii au atacat decizia Tribunalului Timiș de a-l cerceta în stare de libertate pe comisarul șef de la Penitenciarul Arad care a cerut 2.000 de euro mită. /P.6

Au tăiat orele profesorilor

ARAD. Punct și la etapa a doua a repartizării computerizate. Așa cum se estima încă după prima etapă, locurile libere de la școli vor da bătăie de cap profesorilor care sunt în situația de a nu își putea realiza normele. /P.5

O ascuţitoare pentru fiecare

ARAD. Comandă uriașă de papetărie a Primăriei Arad. Se cumpără, printre altele, 500 de ascuțitori. În organigramă Primăria are 495 de funcții publice. /P.3

Adrian Abrudean FOTO: FAN

UTA BD – Naţional Sebiş, azi, în Cupă

ARAD. Pe arena din Sânicolau Mic, mâine, de la ora 17.30, va avea loc una dintre „ciocnirile" importante ale acestei faze a competiției KO: UTA Bătrâna Doamnă - Național Sebiș. Antrenorii Nagy și Abrudean vor fi privați de alinierea unor jucători importanți, aduși la echipă în această vară, deoarece nu au fost legitimați. /P.7

Piedică mare pe drumul Arad-Felnac

O contestaţie depusă la licitaţia de pe drumul Arad-Felnac amână lucrările de modernizare pe termen nelimitat.

ARAD. A fost predat de către Județ către Ministerul Dezvoltării, lucrările de modernizare au fost licitate, firma câștigătoare a intrat în insolvență, ministerul a redat drumul înapoi către Consiliul Județean Arad (CJA), Guvernul a alocat și bani pentru lucrări, s-a realizat licitația și, când să se stabilească un câștigător, a apărut o nouă piedică: o contestație. Cam aceasta este povestea pe scurt a drumului Arad-Felnac, al doilea cel mai prost drum din județ, după Arad-Șiria. Nicolae Ioțcu, președintele CJA, a anunțat că, în ultimul moment, o firmă a depus contestație față de rezultatul licitației. „Există depusă o contestație care, din punctul nostru de vedere, este nejustificată. Sperăm ca ea să fie rezolvată cât mai repede posibil, ca să nu pierdem timpul", a anunțat Nicolae Ioțcu, președintele CJA. Dacă, într-adevăr, această problemă va fi rezolvată repede, modernizarea ar putea demara anul acesta. Dacă nu, vom avea niște probleme. /P.6

Ziua Imnului Naţional

ARAD. Ziua Imnului Național al României, sărbătorită la Arad, a strâns în fața Palatului Administrativ câteva zeci de arădeni, pe lângă oficialități și militari. Manifestările au debutat marți dimineața, la ora 9.00, cu un ceremonial religios, au continuat cu o scurtă alocuțiune privind simbolistica versurilor imnului național al României și s-au încheiat cu... intonarea imnului național de către întreaga asistență. JA-S.B.

De ziua Imnului FOTO: JA

Au pariat şi au câştigat!

Cei mai inspirați dintre participanții la concursul Pariezi pe premiile JA – Brazilia 2014 și-au primit, ieri, premiile, în cadrul unei festivități de premiere emoționante. Direct sau prin reprezentanți, fericiții câștigători ne-au împărtășit câteva din sugestiile lor pentru viitoarele concursuri de acest gen. /P.7

FOTO: L. SFÂRA

14151
9 771220 748034

Remember: 30 iulie

1511 S-a născut Giorgio Vasari, pictor şi arhitect italian (d. 1574)

1818 S-a născut scriitoarea engleză Emily Brontë (d. 1848)

1863 S-a născut industriaşul Henry Ford, fondatorul companiei „Ford Motor Co" (d. 1947)

1894 S-a născut scriitorul Alexandru Osvald Teodoreanu (d. 1964)

1900 A murit Alfred, Duce de Saxa-Coburg şi Gotha, tatăl reginei Maria a României (n. 1844)

1916 A murit Albert Ludwig Neisser, medic german (n. 1855)

1936 A murit Ion Borcea, om de ştiinţă, zoolog român (n. 1879)

1947 S-a născut Arnold Schwarzenegger, actor american de origine austriacă

Lisa Kudrow FOTO: FAN

1963 S-a născut Lisa Kudrow, actriţă americană

2003 Medicii de la Institutul de Boli Cardiovasculare Timişoara au efectuat, în premieră naţională, un intratransplant de celule stem

2007 A murit cineastul suedez Ingmar Bergman (n. 1918)

2007 A murit Patriarhul Teoctist (n. 1915).

Pieţe şi târguri

Azi este zi de piaţă la Pâncota, Beliu, Buteni, Şiclău, Macea, Vânători, Pecica, Şiria şi zi de târg la Beliu şi Buteni. **Mâine, joi, este zi de târg săptămânal la** Curtici, Sebiş, Cermei, Săvârşin, Secusigiu, Zerind.

Sănătate

● **CABINET GINECOLOGIC:** Cabinet ginecologic Arad, B-dul Decebal 11 (lângă Hotel Aradul), chiuretaj medicamentos, eco 4 D, test PAP.TEL: 0770823850, 0723643581

● **Policlinica DR. TURCIN, oferă:** Cardiologie (EKG, Ecografie cardiacă, Do ppler vascular, Holter EKG si TA, Test de efort), Oftalmologie **(NOU - chirurgie pol anterior; CV computerizat; optică medicală)**, ORL (videoendoscopie), pneumologie, gastroenterologie, neuropsihiatrie, medicină de familie, ecografii generale. **Telefon: 0257/285510, www.policlinica-turcin.ro.**

● Farmacia GLYKON - UTA, Bl U 6 (vis-a-vis de biserica în construcţie). DESCHIS ZILNIC: LUNI-VINERI 07.00 -21.00 SÂMBĂTĂ şi DUMINICĂ 08.00-18.00. Telefon: 0257/ 241197.

Sudoku

ÎNCEPĂTORI

REGULI: În fiecare bloc sunt câteva cifre între 1 şi 9, stabilite dinainte. Acestea trebuie completate cu cifrele lipsă, în aşa fel încât fiecare număr să figureze o singură dată. De asemenea, cifrele de la 1 la 9 trebuie să figureze o singură dată atât pe rândurile orizontale cât şi pe coloanele verticale ale celor nouă blocuri luate împreună.

		8						6
	5		6		7		9	
	2				8	5		
				2			8	3
4	8						2	5
3	6			7				
		7	5				4	
	4		9		6		5	
2						1		

AVANSAŢI

3					9	6		
9		5	4	6		2		
		1					8	
	3			5				
4								7
				1			2	
	7					3		
		4		8	3	9		5
		3	1					8

Soluţiile jocurilor din numărul precedent:

ÎNCEPĂTORI

9	6	4	2	3	8	5	7	1
8	5	7	9	1	4	2	3	6
1	2	3	6	7	5	9	8	4
6	8	1	5	4	2	3	9	7
4	7	9	1	8	3	6	5	2
2	3	5	7	9	6	4	1	8
7	9	2	3	6	1	8	4	5
5	1	8	4	2	9	7	6	3
3	4	6	8	5	7	1	2	9

AVANSAŢI

6	4	1	7	5	8	2	3	9
2	5	3	6	1	9	4	8	7
7	8	9	3	4	2	6	5	1
4	2	8	1	3	5	7	9	6
9	3	6	4	8	7	5	1	2
5	1	7	2	9	6	3	4	8
8	9	2	5	6	4	1	7	3
1	7	5	8	2	3	9	6	4
3	6	4	9	7	1	8	2	5

UNDE MERGEM în Arad

Cinema

CINEMA CITY ATRIUM

- **22 Jump Street: O altă adresă de pomină, ora 18:50**
- **Avioane: Echipa de intervenţii -3D dublat, orele 13:10, 15:00, 16:50, 18:40 19:50**
- **Cucereşte-o cu salsa, orele 19:00, 21:10**
- **Cum să-ţi dresezi dragonul 2 -3D dublat, 13:20, 15:30, 17:40**
- **Din greşeală împreună, orele 14:40,16:40,19:20**
- **Dragoste la persoana a treia, orele 14:00**
- **Edge of Tomorrow: Prizonier în timp -3D, orele 20:00**
- **Grace de Monaco, ora 16:20**
- **Hercules -3D, 13:00, 15:10, 17:20, 19:30, 20:40, 21:40**
- **Maleficent -3D, 15:50, 17:50**
- **Nebunie în Las Vegas, orele 15:50, 17:50, 22:00**
- **New York Melody, orele 14:10, 17:10, 21:20**
- **Planeta maimuţelor – Revoluţie 3D, orele 13:50, 16:30, 19:10, 21:50**
- **Rio 2 -3D dublat, ora 13:40**
- **Sex tape, 14:30, 16:30, 18:30, 20:30, 22:30**
- **Transformers: Exterminarea -3D, 14:50, 17:50, 20:50, 21:40**
- **X-Men: Viitorul este trecut -3D, ora 22:20**

Expoziţii

- **GALERIILE DE ARTĂ „DELTA":**
- **„Lumi de vis – Realismul poetic a lui Manfred Waba" (9-17)**
- **GALERIA DE ARTĂ „ALFA" (B-dul Revoluţiei, nr. 90):** • **Expoziţie cu vânzare (9-17)**
- **SALA CLIO (str. Horea, nr. 8):** • **„Secvenţe de timp", expoziţie a Fotoclubului „Mihai Dan Călinescu" Craiova (9-17)**
- **COMPLEXUL MUZEAL ARAD (Palatul Cultural):** • **„Arheologia arădeană de-a lungul vremii";** • **Expoziţia de moluşte „Cochilii". Colecţia prof. Călin Istrate şi prof. Simona Opriş-Dinea (intrarea dinspre Parcul copiilor);** • **„Din colecţia AAFR", expoziţie a Foto Club Pro Arad (Sala Ştiinţele Naturii 2).**

Întreruperi de curent

Joi, 31 iulie 2014. În Municipiul Arad, h 8-10: Str. Calea Zimandului (p), Stephan Ludwing Roth (p), Petru Rareş (p), Staţia de pompare apă - oraş, Zimandului - Inspectoratul de Poliţie al judeţului Arad, SC GTS Telecom SRL, SC Schenker Romtrans SA, SC Millefiori SRL, SC Dominus SRL, SC OMV Petrom SA, SC Auto Technic SRL, SC Dreghici Service SRL, SC Infogo, Petru Rares - SC F.F.E.E. Electrica Furnizare Transilvania Sud SA, SC Tinmar-Ind SA. ARAD; h 9-17: Str. Pipoş, Vişinului, Voievod Moga, Partizanilor (p), Neculce (p), Iancu Jianu, Milcov, Ardealului (p), Dimitrie Cantemir (p), Canton CFR (p).

Horoscop

BERBECUL (III.21.-IV.20.)
Aveţi şanse maxime să obţineţi mici câştiguri care vă redresează bugetul. Puteţi să vă gândiţi la viitor şi chiar să faceţi investiţii pe termen lung. Menajaţi-vă sănătatea!

TAURUL (IV.21.-V.20.)
Începeţi o lucrare importantă, de pe urma căreia puteţi câştiga bine. Ca să aveţi mai multe şanse, vă sfătuim să vă temperaţi spiritul critic. Este posibil să aveţi un conflict cu un prieten.

GEMENII (V.21.-VI.21.)
O problemă de familie vă obligă să faceţi mai multe drumuri. Deşi întâmpinaţi o serie de dificultăţi, vă descurcaţi foarte bine. Aveţi o zi bună la capitolul comunicare.

RACUL (VI.22.-VII.22.)
Problemele financiare nu vă dau pace, dar reuşiţi să vă păstraţi optimismul şi sunteţi departe de a vă da bătut. Dimineaţa vă merge excelent, dar vă sfătuim să nu lăsaţi garda jos.

LEUL (VII.23.-VIII.23.)
Comunicaţi excelent cu cei din jur. Dacă vi se propune o afacere sau o colaborare, ar fi bine să acceptaţi. Puteţi câştiga bine. După-amiază ar fi bine să rămâneţi acasă .

FECIOARA (VIII.24.-IX.23.)
Sunteţi bine dispus şi atrageţi cu uşurinţă simpatia celor din jur. S-ar putea chiar să fiţi iniţiatorul unei excursii sau a unei petreceri. Vă sfătuim să fiţi atent la bani.

BALANŢA (IX.24.-X.23.)
Dimineaţa s-ar putea să plecaţi într-o scurtă călătorie în interes personal. Faceţi cunoştinţă cu o persoană cu care vă veţi asocia într-o afacere. Partenerul de viaţă se bucură de veşti bune.

SCORPIONUL (X.24.-XI.22.)
Aveţi succes în afaceri şi reuşiţi să câştigaţi o sumă frumoasă. Mai mult, după-amiază, vi se propune o colaborare. Dacă trebuie să călătoriţi, puteţi fi optimist.

SĂGETĂTORUL (XI.23.-XII.21.)
Sunteţi optimist şi aveţi şanse de reuşită pe toate planurile. Relaţiile cu colaboratorii decurg foarte bine. Reuşiţi să faceţi rost de bani pentru a rezolva o problemă a partenerului.

CAPRICORNUL (XII.22.-I.20.)
Dimineaţa sunteţi stresat de o problemă de afaceri. Va trebui să alergaţi în stânga şi-n dreapta ca să o rezolvaţi, dar eforturile vă vor fi răsplătite. Nu neglijaţi relaţiile sentimentale!

VĂRSĂTORUL (I.21.-II.20.)
Deşi nu prea vă mai rămâne timp liber, ambiţia de a termina ce aţi început nu poate să vă aducă decât câştiguri. Să nu neglijaţi nici familia şi nici relaţiile cu cei apropiaţi.

PEŞTII (II.21.-III.20.)
După o perioadă nefavorabilă pe plan social şi sentimental, situaţia se schimbă complet. Bucuraţi-vă şi nu vă mai puneţi atâtea întrebări! S-ar putea să plecaţi într-o călătorie.

„Jurnal arădean" vă ascultă

De luni până joi, între orele 11.00-13.00, la telefonul 0257.280943, redactorul nostru vă stă la dispoziţie.

ARAD. G.A. a sunat la telefonul redacţiei pentru a reclama următoarele: „Starea cimitirului Pomenirea este dezastruoasă. Sunt buruieni mai înalte de un metru. Am plătit pe 25 de ani pentru cele două locuri de veci unde se odihnesc părinţii mei. În jurul mormintelor e dezastru. La Gospodărirea Comunală am sunat 3 ore şi nu mi-a răspuns nimeni. Am vrut să-i întreb ce fac cu banii pe care-i plătim către ei. Domnul director de la Gospodărirea Comunală Arad citeşte ziarul? Am vrut să le spun celor de acolo despre starea cimitirului Pomenirea, dar nu au răspuns aşa că am apelat la dumneavoastră".

M.M. doreşte să sesiseze faptul că în cartierul Alfa sunt mulţi câini comunitari, cerşetori şi mizerie. „În spatele blocului 30-31 sunt o grămadă de câini comunitari. Locuitorii din zonă le dau de mâncare şi câinii se învârt tot în acea zonă pentru că ştiu că primesc hrană. În faţa supermarketului sunt cerşetori. Câteodată nu poţi să intri sau să ieşi din supermarket din cauza lor. Cerşetorii scot din containere gunoaie, le aruncă pe jos. Vin cei de la Polaris, ridică gunoiul, mătură, curăţă, iar a doua zi iar încep cerşetorii să scoată gunoaie din containere". **JA-I.C.**

DENUMIREA VALUTEI	BNR	BCR		BRD		Intesa Sanpaolo Bank		Banca Românească		Nextebank		Alpha Bank		Banca Comercială Feroviară		Casa de schimb LUXOR	
		C	V	C	V	C	V	C	V	C	V	C	V	C	V	C	V
Euro	4,44	4,37	4,51	4,36	4,51	4,38	4,46	4,41	4,47	4,40	4,49	4,37	4,51	4,40	4,49	4,39	4,41
Dolar SUA	3,29	3,20	3,36	3,21	3,34	3,23	3,31	3,26	3,32	3,23	3,34	3,20	3,38	3,22	3,35	3,25	3,29
Forint	0,0143	0,0137	0,0149	0,0133	0,0149	0,0135	0,0155	-	-	0,0137	0,0150	-	-	-	-	0,0142	0,0145
Gram aur	138																

Vremea

Miercuri, 30 iulie

www.aradon.ro

19° LA ORA 6 — temperaturile se vor situa între 18 şi 19 grade. Vântul va sufla cu 14 km/h dinspre SE.

32° LA ORA 18 — temperaturile se vor situa între 31 şi 32 grade. Vântul va sufla cu 12 km/h dinspre SE.

Ziua precedentă

Arad	17 - 27	Umiditate:	78 %
Lipova	17 - 27	Presiune:	982,05 mb
Chişineu- Criş	17 - 27	Precipitaţii:	80 %
Săvârşin	16 - 26	Vânt:	14 km/h
Sebiş	16 - 26	Direcţie vânt:	N

Soarele

Răsare: 06:14
Apune: 21:08

Azi

Temperaturile se vor situa între 19 şi 32 grade. Vântul va sufla cu 12 – 14 km/h, dinspre SE.

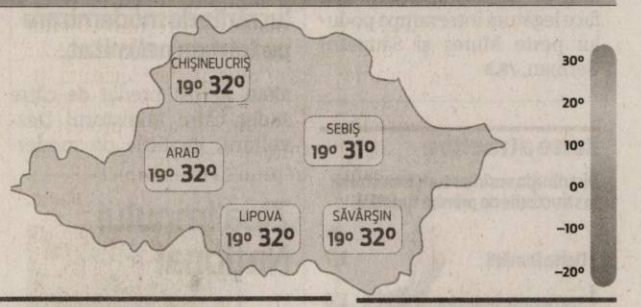

FAZELE LUNII

27.07. · 4.08. · 10.08. · 17.08.

MIERCURI	JOI	VINERI	SÂMBĂTĂ
19° 32° după-amiază furtuni	17° 27° parţial însorit cu furtuni	18° 28° izolat furtună cu descărcări electrice	18° 31° predominant însorit

Calendar

Biserica ortodoxă: Sf. Ap. Sila, Silvan, Crescent, Epenet şi Andronic; Sf. Mc. Iulita; Sf. Mc. Valentin, Ep. Umbriei (Post)
Biserica greco-catolică: Sf. ap. Sila, Silvan, Crescent, Epenet şi Andronic, din cei 70
Biserica romano-catolică: Sf. Petru Crisologul, ep. înv.

Prognoză pentru trei zile

Temperaturile minime vor fi cuprinse între 17 şi 18 grade, iar cele maxime între 27 şi 31 grade.

Temp.minime: 17 - 18 °C
Temp.maxime: 27 - 31 °C.

JURNAL ARĂDEAN
B-dul Revoluţiei nr. 62, Arad
BRAT Auditat de BRAT
Reclamaţii difuzare: 0257/212.032

Director: Mircea Ţişcă (8427)
Secretariat: 0257.281802 (centrala), fax - 0257.212.012
Şef departament difuzare: Carmen Csordas
Marea publicitate: 0257.280904
Mica publicitate: 0257.210775; B-dul Revoluţiei, nr. 81
Tiparul executat la: Tipografia Inform Media Debrecen

Redactor şef: Adriana Barbu (8416) Responsabil de număr: Ioana Costaş
Secretar general de redacţie: Gabriela Groza (8423); Departamente: Eveniment: Simona Butaru, Monica Ardelean (8405), Alin Gherasim (8417), Ioana Costaş (8414); Politic: Simion Todoca (8434); Economic: Andreea Pintea (8415); Cultură, Învăţământ: Vasile Filip (8421); Social: Diana Duţu (8413); Sport: Daniel Scridon (8424), Leo Sfâra (8422), Dan Lazăr (8406).
Tehnoredactare: Ghizela Şerban (8409), Munteanu Daniel (8411).
REDACŢIE: tel. 0257.281802 (centrala); fax 0257.212.012, 0257.228.592; e-mail:redactia.jurnalaradean@informmedia.ro, adevaruldearad@informmedia.ro, publicitate.jurnalaradean@informmedia.ro, publicitate.adevarul@informmedia.ro

O ascuţitoare pentru fiecare

Comandă uriaşă de papetărie a Primăriei Arad. Se cumpără, printre altele, 500 de ascuţitori. În organigramă Primăria are 495 de funcţii publice.

Primăria face achiziţii FOTO:JA

ARAD. Milioane de coli de hârtie, mii de pixuri, zeci de mii de plicuri, kilometri de bandă adezivă, sfoară, zeci de mii de dosare. Totul, prevăzut în comanda Primăriei Municipiului Arad anunţată în cursul acestei săptămâni. Achiziţia se face prin licitaţie, în cursul lunii august. Valoarea estimată a comenzii e de 282.258,07 lei.

Potrivit cifrelor din organigrama afişată pe pagina de internet a Primăriei Municipiului Arad, instituţia are un total de 626 de angajaţi. 3 posturi sunt ocupate de demnitari (primarul şi viceprimarii), 495 sunt funcţii publice, iar 128 de posturi sunt deţinute de personalul contractual. Cu alte cuvinte, după ce se semnează contractul de achiziţie, fiecare funcţionar va fi dotat cu câte o ascuţitoare, pe lista de achiziţii figurând nu mai puţin de 500 de bucăţi!

„O bună desfăşurare"

„Primăria Municipiului Arad deţine un număr mare de imprimante, copiatoare şi faxuri care folosesc hârtie A4 şi hârtie A3. În desfăşurarea activităţii sunt necesare dosare, plicuri şi alte articole din hârtie pentru arhivarea documentelor, pentru corespondenţa cu alte instituţii, precum şi pentru buna desfăşurare a activităţii casieriilor şi celorlalte compartimente", se precizează în documentaţia de licitaţie.

Ace şi agrafe

Lista continuă cu 3.000 de cutii de agrafe metalice, de diferite tipuri,, 500 de cutii de ace cu gămălie. Peste 5.000 de bucăţi de bandă adezivă, 6.500 de bibliorafturi, 3.000 de cutii de capse pentru capsator. Se cumpără, totodată, 250 de calculatoare de birou cu 16 digits.

Anti-greşeli

Trebuie precizat că fiecare angajat al Primăriei va avea minim câte un corector fluid, fiind comandate acum nu mai puţin de 1000 de bucăţi. Se mai comandă 100 de cutii de câte 24 carioci, 1.000 creioane din lemn, cu radieră, 50 seturi de creioane colorate, 500 creioane mecanice, 7.000 pixuri, 15.000 dosare plic, 200 liniare, 500 stickuri de lipici, 500 radiere.

Aproape 100.000 de plicuri

Şi... pentru a asigura corespondenţa şi nu numai a Primăriei, se comandă peste 90.000 de plicuri de 6 tipuri. Comanda continuă cu 12.000 de topuri de hârtie pentru copiator, a câte 500 de coli fiecare.

SIMONA BUTARU
simona.butaru@infrommedia.ro

Glad Varga: „Doresc să elimin orice fel de suspiciune"

Glad Varga, fost consilier municipal, care şi-a prezentat recent demisia din CLM, răspunde acuzelor la adresa sa.

Glad Varga FOTO:JA

ARAD. „În mediul politic şi în mass-media s-au vehiculat anumite supoziţii legate de o posibilă stare de incompatibilitate, care ar fi adevăratul motiv al demisiei mele din Consiliul Local Municipal. Pentru a evita orice fel de suspiciuni, am solicitat Agenţiei Naţionale de Integritate o poziţie oficială, oferind acestui organism toate datele necesare.

„Aştept răspunsul ANI"

În momentul în care voi primi un răspuns oficial de la ANI voi pune acest document la dispoziţia opiniei publice", a afirmat Glad Varga.

Conform informaţiilor furnizate într-un comunicat, în adresa înaintată Agenţiei Naţionale de Integritate, Glad Varga a precizat toate funcţiile ocupate în diferite organizaţii non-guvernamentale, anterior accederii în Consiliul Local Municipal, precizând clar că şi-a înaintat demisia din acestea în momentul în care a fost ales consilier municipal. De asemenea, în aceeaşi adresă înaintată Agenţiei Naţionale de Integritate, acesta a precizat inclusiv contractele derulate de respectivele asociaţii cu Consiliul Local Municipal, contracte încheiate anterior alegerii acestuia în Consiliul Local Municipal.

„A fost o demisie de onoare"

„Mi-am desfăşurat activitatea cu bună credinţă şi, pentru a elimina orice suspiciune, mi-am prezentat demisia de onoare din Consiliul Local Municipal, NU pentru că ar fi vorba de vreo incompatibilitate. Cu toate acestea am fost atacat de către unii oameni politici, în special de domnul Mircea Purcaru, preşedintele Partidului Conservator, filiala Arad. Pe această cale îi solicit domnului Purcaru să dea personal citire răspunsului Agenţiei Naţionale de Integritate, în momentul în care acest răspuns va veni, indiferent de verdictul pe care această instituţie îl va da. Consider că acest gest este unul normal şi, dacă ANI îmi va da un răspuns favorabil, este totodată şi un act reparator, din moment ce eu consider că am fost denigrat", a precizat Glad Varga.

JA-S.B.

> Când voi avea răspuns oficial de la ANI voi pune acest document la dispoziţia opiniei publice
> **GLAD VARGA**

Lucrări suspecte FOTO:JA

Anulate fără prea multe explicaţii

ARAD. Trei lucrări au fost anulate de către profesorii evaluatori ai lucrărilor scrise din cadrul examenului de titularizare din acest an. Unul dintre cei trei candidaţi a depus contestaţie pentru a afla motivul anulării lucrării. În majoritatea cazurilor în care lucrarea este anulată, există o suspiciune de fraudă a examenului. Fie că nuanţa culorii cu care a fost redactată lucrarea este neobişnuită şi poate fi considerat un semn, fie că sunt lucrări identice (care puteau fi copiate) sau pur şi simplu un semn făcut pe foaia de hârtie cu ştiinţă sau din greşeală atrage acelaşi verdict. Motivele anulării nu sunt transmise şi candidaţilor, singura şansă de a afla care sunt acestea, e contestaţia. Anul acesta unul singur şi-a exercitat acest drept.

JA-M.A.

Liber de la pod la Sânpetru German

ARAD. Autorităţile judeţene au inaugurat drumul care face legătura între podul peste Mureş şi Sânpetru German, o lucrare în valoare de peste 6,5 milioane de lei, dintre care 2,75 milioane au venit de la Ministerul Dezvoltării. „Acest drum asigură, în primul rând, legătura dintre cele două părţi ale Mureşului, cele de pe malul drept - Pecica, Turnu, Semlac - cu cele de pe malul stâng - Sânpetru German, Secusigiu, Felnac. Podul va face, de asemenea, legătura şi cu judeţul Timiş, în condiţiile în care în strategia de dezvoltare a judeţului este prevăzut şi drumul dintre Sânpetru German şi localitatea Gelu din judeţul vecin", a spus Nicolae Ioţcu, preşedintele Consiliului Judeţean Arad. „Drumul cel nou înseamnă dezvoltare pentru comunitatea din Sânpetru şi Secusigiu. Utilitatea drumului şi a podului este dată de legătura cu Pecica, dar şi o distanţă mai scurtă faţă de zonele industriale ale municipiului Arad", a ţinut să precizeze şi Ilie Cheşa, primarul din Secusigiu. De cealaltă parte, Miodrag Stoianov, viceprimarul din Pecica, a spus că „pentru noi, pecicanii, acest drum înseamnă normalitate, adică reunirea celor două maluri ale Mureşului. Este, de asemenea, foarte important pentru agricultori, care lucrează pământul de o parte şi de cealaltă a Mureşului". Acum a mai rămas de finalizat doar drumul care face legătura între pod şi DN 7, în zona Pecica, pentru ca acest proiect de unire a sudului de nordul judeţului să fie completă.

JA-A.G.

Au inaugurat drumul FOTO: A.G.

MARLEX DUO COMPANY
Oferim locuri de muncă în Germania:
- îngrijitoare bătrâni
- îngrijitori ferme de cai şi vaci (femei şi bărbaţi)
Limba germană sau engleză constituie avantaj.
Nu percepem comision.
Informaţii la tel: 0257-272325, 0374035858
e-mail: resurse.umane@marlexduo.ro
(582378)

S.C. SF Toolshop S.R.L
Arad, Romania
SC TOOLSHOP SRL, societate cu capital integral german specializată în fabricarea de matriţe pentru injectat mase plastice, matriţe de turnat aluminium şi magneziu, stante successive, dispozitive, construcţii metalice, în vederea dezvoltării activităţii **angajăm:**
- MANAGER PROIECT
Cerinţe: - studii superioare tehnice
- cunoştinţe de utilizare CAD/CAM
- SUDOR
- STIVUITORIST care să posede şi carnet de conducere categoria B
Se oferă: mediu de lucru la standarde ridicate, salariu motivant, bonuri de masă din prima lună de angajare.
CV-urile si cererile de angajare pot fi trimise prin fax: 0257-467435, sau la sediul societăţii pe strada Câmpul Liniştii nr.1. Pentru informaţii suplimentare, vă rugăm să sunaţi la 0257-228013.
(590115)

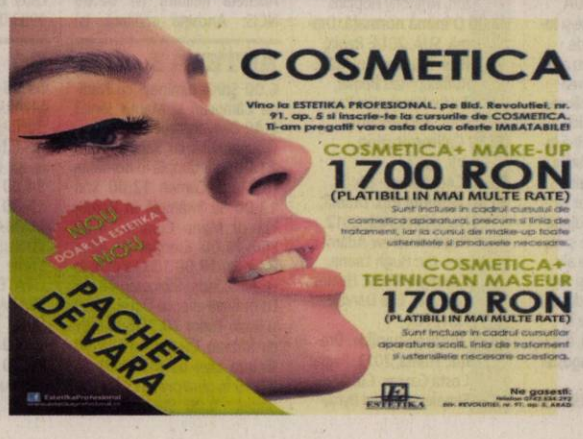

multico
quality in everything we do
MULTICO SRL ANGAJEAZA
➢ **CONTROLOR CALITATE**
Se ofera: salariu atractiv, dezvoltarea carierei intr-un mediu dinamic.
Informatii la Telefon: 0256 433 018
CV-urile se pot trimite pe e-mail: office@multico.ro
(581142)

Reţea de clinici medicale angajează pentru filiala din ARAD:
Asistent Medical Cod: AM
CERINTE:
Studii medii sau superioare, operare PC, abilitati de lucru in echipa, abilitati de comunicare, disponibilitate program flexibil, experienta in sala de operatii reprezinta un avantaj.
Responsabilitati:
-responsabilitate in ceea ce priveste ingrijirea bolnavului
-sterilizarea corecta a instrumentarului
-planificarea, organizarea, evaluarea si furnizarea serviciilor medicale precum si a tuturor actelor si tehnicilor practicate
CV la veronica.dragut@laurusmedical.ro sau fax: 0257 213 888
Vă rugăm să menţionaţi codul pentru poziţia aplicată
(146521)

Pictor arădean expune la Praga

Pictorul arădean Giotto Doichiţă va expune la Praga. Este primul proiect comun între cele două administraţii locale.

Una dintre picturile artistului arădean FOTO: JA

ARAD. Primul proiect comun între administraţia locală din Arad şi sectorul 5 din Praga se va derula în perioada 4-18 august 2014, interval în care pictorul arădean Giotto Doichiţă va expune la galeriile din Praga. Acesta va fi însoţit de o delegaţie din partea Primăriei Municipiului Arad, invitaţia fiind lansată de către Primăria Praga, sector 5. Expoziţia care va fi prezentată la Praga este intitulată „Geometrie lirică".

„Această serie de lucrări se formează la confluenţa a două limbaje: cel al picturii gestuale şi cel al artei populare. Este o pictură în care aceste două formule plastice coexistă completându-se şi susţinându-se reciproc, împrumutându-şi uneori valorile. Se crează un contrast între forma liberă, gestuală, informală şi cea concretă de sorginte populară. Este un contrast abstract/abstract. Unul liric, intuitiv, expresiv, bazat pe un dicteu automat iar celălalt raţional, cu forme concrete, clare, geometrice. La nivel semantic pictura mea se vrea a fi o oglindire a unui fenomen contemporan - pierderea indentităţilor şi dobândirea altora noi, mai complexe", explică pictorul Giotto Doichiţă.

Al doilea, în septembrie

Următorul demers comun se va materializa în perioada 18-19 septembrie, moment în care o delegaţie a sectorului 5 Praga şi un ansamblu din Cehia vor participa la Arad la Festivalul minorităţilor, ediţia a IX-a.

JA – S.B.

Ne-am înfrăţit

Municipiul Arad s-a înfrăţit cu sectorul 5, cel mai mare din Praga (Cehia). Parafarea parteneriatului a avut loc în luna iunie 2014, la Praga, în prezenţa primarului Gheorghe Falcă şi a prim viceprimarului Petru Lahnit.

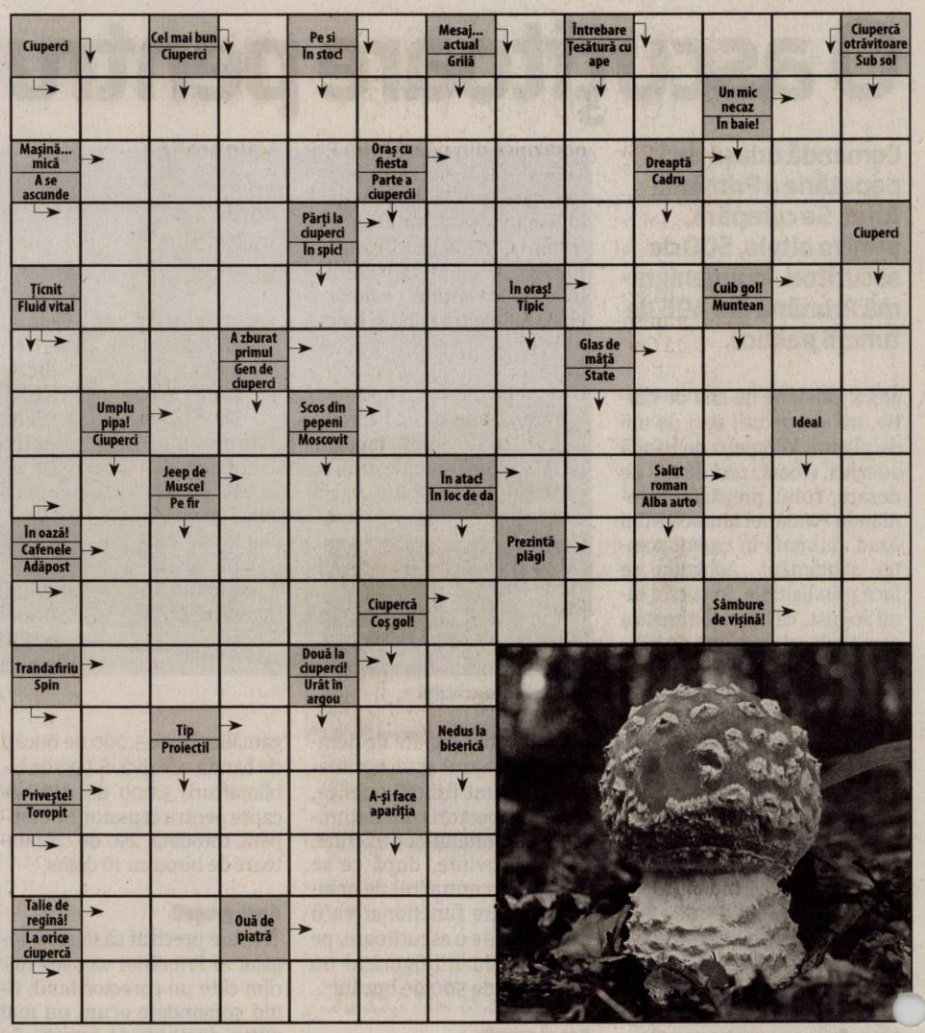

Reţeta zilei

Îngheţata Nimfelor

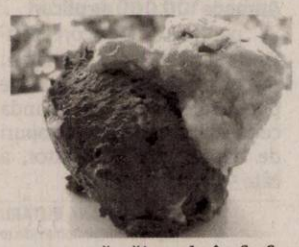

INGREDIENTE: 150g unt de cacao, 150g ulei de palmier, 100g mei, 3 banane, 10 linguri zahăr brun 2 linguri miere, 4 linguri cacao, un praf de sare, 1 lingură seminţe chia, 2 linguri seminţe in, extract de vanilie.

MOD DE PREPARARE: Se pisează meiul şi se pune la fiert în 300gr apă. Se fierbe până se îngroaşă bine până începe un pic să se lipească de fund, dar nu trebuie să se ardă. Amestecăm continuu. Se adaugă zahărul şi se mai lasă un pic să fiarbă până se topeşte zahărul.

Se topeşte la bain marie untul de cacao şi uleiul de palmier. Când se mai răcesc toate un pic se mixează meiul, uleiurile şi bananele, extractul de vanilie şi seminţele râşnite bine. Se pune praful de sare şi mierea după gust.

Se separă jumătate din cantitate în alt recipient şi se adaugă cacao. Se lasă apoi la congelator câteva ore (7-8), apoi cu o cupă de înghetată se pun grămăjoarele în farfurii. Se ornează. Eu i-am pus o pată de culoare dintr-o altă înghetata cu pepene galben şi bucăţele de ciocolată.

Se pune la congelator.

Poftă bună!

Pentru mai multe reţete intră pe www.culinar.ro

Citire apometre

Joi, 31 iulie 2014. Blocuri zona gării Aradul Nou, Dosoftei, Lermontov, Liliac, Viorelelor, Maximilian, I. Maniu fără soţ, I. Alexandru, Udrea, Plugarilor, Robăneşti, Neculce, Mărţişor, Gorunului, Oradea, Zărandului, Kogălniceanu, C. Hodoş, Ceahlău, Ceaikovski, P-ţa Sârbească, Blanduziei, I.R. Şirianu, Olimpiadei, P. Chinezu, Cozia, G. Alexandrescu, Şelimbăr, Tribunul Axente, Sinagogei, N. Ştefu, Militarilor, S. Bărnuţiu, Mătăsari, Şelari, Voluntarilor.

Soluţia integramei din numărul precedent

P ■ PUI ■ F ■ H ■ O ■ NORI ■ IRIGATII ■ TOCI ■ NOROI ■ N ■ CABINE ■ RAS ■ SU ■ BI ■ SIFON ■ VIN ■ MINIU ■ USARI ■ D ■ LEALI ■ IREALA ■ FAT ■ AZI ■ EG ■ ET ■ I ■ EC ■ VOT ■ ALAI ■ UF ■ ARO ■ GALETI ■ ARSURI ■ UNICI ■ N ■ TOANTE ■ LA ■ DEAL ■ NOE ■ BA ■ IAZ ■ PUT

Programe TV miercuri, 30 iulie

TVR 1

06.00 Zestrea românilor
06.30 Legendele palatului: Luna îmbrăţişează Soarele. (serial, Coreea de Sud, 2012)
07.10 Legendele palatului
07.50 Zon@
08.00 Telejurnal matinal. Sport, Meteo
09.00 Armăsarul sălbatic. (desen animat, Australia, 1998)
09.30 Viaţa dublă a lui Eddie McDowd
10.00 Nimic prea bun pentru un cowboy
11.30 Garantat 100% (R)
12.30 Vreau să fiu sănătos!
13.00 Opre Roma
14.00 Telejurnal
15.00 Teleshopping
15.30 Convieţuiri
16.50 Legendele palatului: Luna îmbrăţişează Soarele
17.30 Legendele palatului
18.10 Europa mea. (redifuzare)
18.45 Nimic prea bun pentru un cowboy
19.45 Sport
20.00 Telejurnal. Meteo
21.00 Lumea şi noi. (redifuzare)
22.10 Hesher. (Dramă, SUA, 2010) Hesher are 30 de ani şi e un solitar cu plete şi barbă, plin de tatuaje pe care şi le face singer. Mănâncă prost, fumează ţigară de la ţigară şi nu-şi disimulează dispreţul faţă de cei din jur. E un piroman, fără alt scop în viaţă decât să arunce în aer tot ce-i iese în cale. Până în ziua în care îl întâlneşte pe TJ, un adolescent de 13 ani, orfan de mamă, care vede în el un model demn de urmat…
24.00 Garantat 100%. (r)
00.55 Prin Ţara Zânelor. (redifuzare)
01.25 Zestrea românilor. (r) La habara
01.55 Hesher (SUA, 2010)

PRO TV

07.00 Ştirile PROTV. Ce se întâmplă, doctore?
10.00 Tanar si nelinistit. (r)
11.00 Dragoste in ape tulburi. (r)
13.00 Stirile PROTV
13.45 Tânăr şi neliniştit. ep. 4762
14.45 Capcana mercenarilor. aventuri, Romania, 1981. Cu: Gheorghe Cozorici, Mircea Albulescu, Amza Pellea, Ion Besoiu Intr-un sat din Ardealul anului 1918, undeva la jumatatea distantei dintre Oradea si Cluj, un baron angajeaza mercenari pentru represalii sangeroase impotriva unor sateni care i-ar fi incendiat hambarelele. Numai ca planul sau este dejucat de un maior integru si de oamenii sai neinfricati. Acest film ii prilejuieste lui Gheorghe Cozorici un rol insolit.
17.00 Stirile PROTV
17.30 Traieste-ti vara
19.00 Stirile PROTV
20.30 Mai e mult până ajungem? comedie, SUA, Canada 2005 Cu: Ice Cube, Nia Long, Aleisha Allen. Nick Persons (Ice Cube) se îndrăgosteşte de frumoasa Suzanne Kingston şi realizează că nu e atât de greu să o cucereasca. Însă, cu adevărat dificil se dovedeşte a-i îmbuna pe copiii ei. Suzanne este divorţată şi are doi copii care cred că nici un bărbat, în afară de tatăl lor, nu este suficient de bun pentru mama lor.
22.30 Stirile PROTV
23.05 Chuck. episodul 12, sezon 5
00.00 Politistii din Houston. ep. 13, an 1
01.00 Mai e mult până ajungem? (r)
02.30 Stirile PROTV. (r)

ANTENA 1

06.00 Observator. (live)
08.00 Divertisment: 'Neaza cu Razvan si Dani. (live)
10.50 In gura presei cu Mircea Badea
11.40 Teleshopping
12.00 Reality-show: Mireasă pentru fiul meu (sezonul 3). (live)
13.00 Observator. (live)
14.00 Reality-show: Mireasă pentru fiul meu (sezonul 3) (live)
16.00 Observator. (live)
17.00 News Magazine: Acces direct cu Simona Gherghe. (live)
19.00 Observator. (live). Observatorul Antenei 1 este construit ca un jurnal de atitudine, în care subiectele mari, grave, naţionale contează şi nu suferă în competiţia cu soluţia facilă a ştirilor sângeroase.
20.00 Observator special. cu Octavia Geamanu
20.30 Te pui cu blondele ?
23.00 Un Show Păcătos cu Dan Capatos.
01.00 Observator. (r)
02.00 Hercule. serial, SUA 1998/1999. Hercule şi Iolaus s-au reunit şi de această dată pentru a da naştere unor noi aventuri: de la bătălii crâncene cu forţele satanice, eliberate din iad, până la confruntarea cu Vlad şi armata lui de vampiri. Hercule este obligat să depăşească unele dintre cele mai dramatice şi întunecate momente ale existenţei sale. Deşi majoritatea bătăliilor duse de eroul Hercule se încheie cu o izbândă, bătăliile pe tărâmul dragostei au un final incert.
03.30 Observator special. (r)

HBO

06.00 Jesse Stone: O moarte suspectă. Poliţist, SUA, 2011. Regia: Dick Lowry
07.25 Rugul aprins - Partea a III-a
08.45 Dragoste în ofsaid. Comedie, SUA, 2005. Regia: Peter Farrelly, Bobby Farrelly
10.30 Citaţia. Thriller, SUA, 2013. Regia: Peter Sullivan
12.00 Filme şi vedete
12.30 Sparkle. Dramă, SUA, 2012. Regia: Salim Akil
14.25 Cvartet. Comedie, Marea Britanie, 2012. Regia: Dustin Hoffman
16.05 Un sărut adevărat. Comedie, SUA, 1999. Regia: Raja Gosnell Cu: Drew Barrymore, David Arquette, Michael Vartan, Molly Shannon
17.55 Jurnalul unui puşti: Căldură mare. Comedie, SUA, 2012. Regia: David Bowers
19.30 Vicepreşedinta. III, Ep. 2: Alegerea
20.00 Thor: Întunericul. Acţiune, SUA, 2013. Regia: Alan Taylor. Cu: Chris Hemsworth, Natalie Portman, Tom Hiddleston, Christopher Eccleston, Anthony Hopkins
22.00 O inimă normală. Dramă, SUA, 2014. Regia: Ryan Murphy. Cu: Mark Ruffalo, Matt Bomer, Taylor Kitsch, Jim Parsons, Julia Roberts
00.10 Calificnication. VII, Ep. 2
00.40 Cei rămaşi - Ep. 5
01.40 Domnul Pip. Dramă, Noua Zeelandă, 2012. Regia: Andrew Adamson. Cu: Hugh Laurie, Xzannjah Matsi, Healesville Joel, Eka Darville, Kerry Fox
03.35 Puterea banilor. Dramă, Franţa, 2012. Regia: Costa Gavras. Cu: Gad Elmaleh, Gabriel Byrne

TVR 2

10.00 Kile te omoară cu zile **11.10** Destine ca-n filme (r) **12.00** Distractis (r) **13.00** Maestro **14.00** Tehnologiile viitorului (doc.) **14.30** Cultura minorităţilor **15.00** Viaţa cu Derek (s) **15.25** Viaţa cu Derek (s) **15.50** 5 minute de istorie **16.00** Carabinierii (s) **17.00** O poveste... cu cântec! **17.30** Spectacolul lumii… **18.00** Telejurnal **18.30** Tehnologiile viitorului (doc.) **19.00** Furtuni în strâmtoarea Magellan (doc.) **20.00** Anul Brâncoveanu **20.10** Viaţa în paşi de dans (dramă romantică, SUA, 2005) **22.00** Ora de ştiri **23.00** Anul Brâncoveanu **23.10** La birou (s)

AXN

09.40 Vânătorii de comori (s) **10.40** Comisarul Rex V(s) **11.40** Mesaje de dincolo (s) **12.35** Merlin (s) **13.35** NCIS: Anchetă militară (s) Actiune, SUA, 2009 **14.30** Sherlock Holmes şi Dr. Watson (s) **15.25** Vânătorii de comori (s) **16.25** 90210 (s) **17.15** Poarta Stelară Univers (s) **18.10** NCIS: Anchetă militară (s) **19.05** Comisarul Rex (s) **20.05** Sherlock Holmes şi Dr. Watson (s) **21.00** NCIS: Anchetă militară (s) **00.00** Poliţişti fără frontiere (s) **01.05** NCIS: Anchetă militară (s) **02.00** NCIS: Anchetă militară (s)

ANTENA 3

6.00 Ştirile dimineţii cu Nadina Câmpean şi Marius Ioniţă **9.40** Daily Income **10.00** Previziunile zilei cu Sabina Iosub **11.00** Se întâmplă în România cu Maria Coman **12.00** Ştiri **13.00** Se întâmplă în România cu Maria Coman **14.00** Ştiri **15.00** Esenţial cu Alina Petrescu **17.00** 100 de minute cu Alessandra Stoicescu **18.45** La ordinea zilei cu Dana Grecu şi Radu Tudor **20.30** Subiectiv cu Răzvan Dumitrescu **21.30** Sinteza zilei cu Mihai Gâdea **23.15** În gura presei cu Mircea Badea **0.00** Ştiri **1.00** Ştiri

PRIMA TV

07.00 Fetiţa sălbatică (dramă, Canada, 2010) **09.00** Walker, poliţist texan (s) **10.30** Râzi şi câştigi (div.) **11.15** Trăsniţii (s) **12.30** Regina cumpărăturilor **14.00** Trăsniţii din Queens (s) **15.00** Copilul care nu voia să moară (dramă, SUA, Canada, 2001) **17.00** Walker, poliţist texan (s) **18.00** Focus **19.00** Râzi şi câştigi (div.) **19.30** Cireasa de pe tort **20.30** Neam legat (div.) **21.00** Cronica Netului (div.) **21.30** Epic Show (div.) **22.30** Trăsniţii (s) **23.00** Click! **00.00** CSI Crime şi investigaţii (s) **01.00** Neam legat (div.) **01.30** Cronica Netului (div.) **02.00** Epic Show (div.)

CINEMAX

07:00 Vecinii Comedie, SUA, 1981 **08.35** Anna celor o mie de zile Dramă, SUA, 1969 **11.00** Anchetă în interesul familiei Poliţist, Franţa, 2011. **12.30** Iluzia iubirii Dramă, Franţa, 2012 **14.20** Călugăriţa Dramă, Franţa, 2013 **16.10** Călător în timp Comedie, SUA, 2012 **17.35** Dovada Dramă, Australia, 1991 **19.10** Un ţipăt în noapte Dramă, Australia, 1988 **21.10** Bărbaţii fac şi ei cepot Comedie, Germania, 2012. **23.00** Cartelul crimelor (s) Dramă, SUA, 2004 **00.00** Avocatul Dramă, Marea Britanie, 1993 **01.50** Datorie de onoare

B1

09.55 Business B1 la zi **10.00** ŞTIRILE DIMINEŢII (d) **10.55** Business B1 la zi **11.00** EVENIMENTUL ZILEI **12.00** Ştirile B1 (d) **13.00** TALK B1 (d) **14.00** ROMÂNIA, ACUM (d) **15.00** Ştirile B1 **16.00** ROMÂNIA, ACUM (d) **17.00** BUTONUL DE PANICĂ (d) **18.00** Ştirile B1 (d) **19.00** AKTUALITATEA B1 (d) **20.00** BUNĂ SEARA, ROMÂNIA **21.30** SUB SEMNUL ÎNTREBĂRII **23.00** LUMEA LUI BANCIU **00.00** Ştirile B1 **01.00** Sub semnul întrebării (r) **02.10** Bună seara, România (r)

ACASĂ

06.00 Casa de alaturi (r) **07.00** Minciuna (r) **08.00** Rosa diamante (reluare) **09.30** Clona (r) **10.30** Teleshopping **10.45** Sot de inchiriat (r) **11.45** Pentru ca te iubesc (r) **13.00** Spune-mi ca esti a mea (r) **14.30** Legaturi riscante (r) **15.30** Minciuna (s) **16.30** Rosa diamante (s) **17.30** Clona (s) **18.30** Sot de inchiriat (s) **19.30** Pentru ca te iubesc (r) **20.30** Spune-mi ca esti a mea (s) **22.00** Legaturi riscante (s) **23.00** Casa de alaturi (s) **00.00** Lara (s) **02.00** Acasa in bucatarie (r) **02.45** Casa de alaturi (r) **03.30** Lara (r)

PRO CINEMA

09.30 Doamne de poveste **10.30** Batman: Neinfricat si cutezator (r) **11.30** Acasa in bucatarie **12.30** Traieste-ti vara **14.00** Prietenii tai (r) **15.00** Hellcats (r) **16.00** Prietenii tăi (serial, SUA, 1994-2004) **17.00** La Bloc (r) **18.00** Prietenii tai (r) **19.00** Hellcats (s) **19.55** La Bloc (s) **21.00** Prietenii tăi (s) **22.00** Jocuri periculoase 3: Diamante neslefuite (thriller, SUA, 2005) **00.00** Jurnalele vampirilor (s) **01.00** V (s) **01.45** Legea lui Harry (r) **02.30** CSI: Miami (s) **03.15** Jurnalele vampirilor (r) **04.00** V (r) **04.45** Lumea Pro Cinema

DIVA

06.00 Anatomia lui Grey **07.00** Cu sânge rece **08.00** Soţii de militari **09.00** Neveste disperate **10.00** Camerista din Manhattan **11.00** Cu sânge rece **12.00** Formula iubirii **14.00** Anatomia lui Grey **15.00** Neveste disperate **16.00** Camerista din Manhattan **17.00** Cu sânge rece **18.00** Soţii de militari **19.00** Anatomia lui Grey **20.00** Cu sânge rece **21.00** ▶ Uşa de aur – ROM 2009 **23.00** Haven **01.00** Cu sânge rece **02.00** Camerista din Manhattan **03.00** Formula iubirii – Comedy 2011

ANTENA STARS

06:30 Star magazine (reluare) **08:30** Star news (reluare) **09:00** STAR MATINAL (cu Rocsana Marcu si Razvan Botezatu) **12:00** STAR MAGAZINE **14:00** NECENZURAT **16:00** STAR MAGAZINE (cu cu Laura Micovschi) **17:00** Agentul Vip (reluare) **18:30** STAR NEWS (cu Andra Trandas) **19:00** RAI DA' BUNI **21:00** STAR NEWS (cu Andra Trandas) **21:30** AGENTUL VIP (cu Cristian Brancu) **23:45** STAR NEWS (cu Andra Trandas) **00:00** Răi da' buni (reluare) **02:00** Asistentele (reluare) **02:45** Agentul Vip reluare) **04:45** Necenzurat (reluare)

RTL KLUB

06:30 Top Shop **07:00** Desene animate **08:35** Ştiri **09:08** În fiecare dimineaţă! **11:05** Top Shop **12:45** Astro Show **13:50** Focus **14:25** Budapesta, zi şi noapte (rel.) **15:40** Ruleta destinului (s) **16:45** Moştenirea (s) **17:50** Castle (s) **19:00** Ştiri **20:00** Focus **20:30** Budapesta, zi şi noapte (s) **21:50** Între prieteni (s) **22:25** Suleiman (s) **24:10** Ştiri **00:45** Reflector

REDACŢIA NU ÎŞI ASUMĂ RESPONSABILITATEA PENTRU EVENTUALELE SCHIMBĂRI

UNIVERSAL

08.00 Să bricolăm în familie **08.30** Să bricolăm în familie **09.00** O familie de poliţişti **10.00** Castle **11.00** Hawaii 5.0 **12.00** Să bricolăm în familie **12.30** Să bricolăm în familie **13.00** Arcaşul **14.00** O familie de poliţişti **15.00** O mare mortală – Action adventure 2009 **17.00** Să bricolăm în familie **17.30** Să bricolăm în familie **18.00** Hawaii 5.0 **19.00** Castle **20.00** Arcaşul **21.00** CSI: Miami **22.00** Adevărul despre iubire – Romantic comedy 2005 **00.00** Pacienţi de lux **01.00** Pacienţi de lux **02.00** Arcaşul

Maia Morgenstern vine, astăzi, la Teatrul de Vară

ARAD. Piesa de teatru „Mic și-al dracu" va fi prezentată astăzi, 30 iulie, începând cu ora 20.30, la Teatrul de Vară Ethos (str. Bariţiu, nr. 16). Intrarea este liberă.

Maia Morgenstern și balerinul Valentin Roșca (prim-solist la Teatrul de Revistă Constantin Tănase) susțin un dublu-recital în cadrul piesei de teatru „Mic și-al dracu", piesă având la bază cartea „Mic și al dracului. Antologia unui rege al umorului" scrisă de Ion Pribeagu. „Versurile jucăușe și obraznice din poeziile lui Pribeagu atacă moravurile vremii, care sunt la fel de criticabile acum, precum erau și în urmă cu 70 de ani, când au fost scrise. Iar Morgenstern le livrează cu multă pasiune și elan. Atât actrița, cât și balerinul uluiesc spectatorii cu performanța lor actoricească și coregrafică, într-un spectacol cu umor, adesea, pe muchie de cuțit, și dovedesc faptul că se află la vârful măiestriei lor profesionale" - spun organizatorii. **JA-C.H.**

Secvenţă din spectacol FOTO: FAN

Milioane pentru analize

Valoarea totală a contractelor pe care furnizorii de paraclinice le-au încheiat cu CAS Arad este de 7,77 milioane lei.

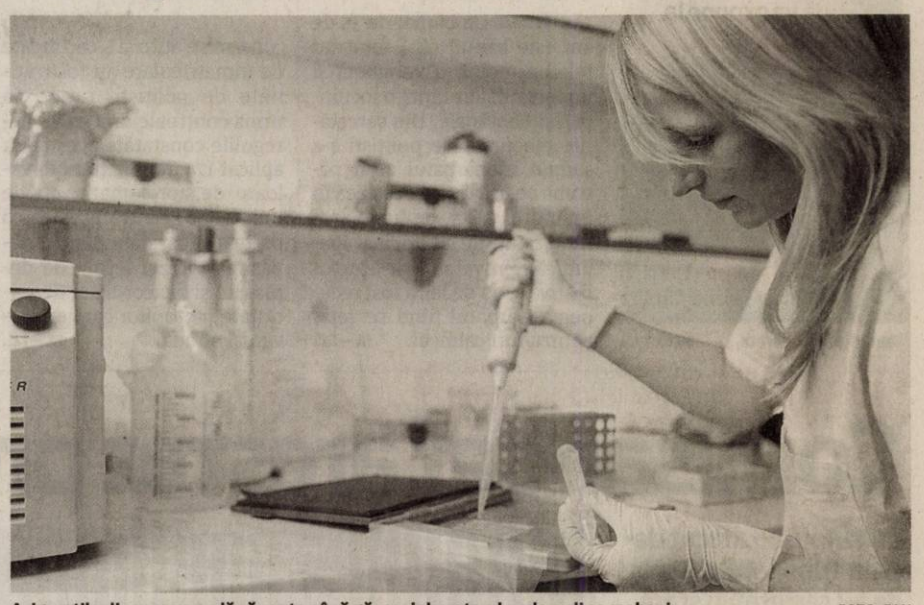

Asiguraţilor li se recomandă să caute până găsesc laboratorul unde nu li se cer bani FOTO: FAN

ARAD. 20 de furnizori de servicii medicale paraclinice (laboratoare de analize medicale) se află în relație contractuală cu Casa de Asigurări de Sănătate din Arad. Cele mai multe laboratoare - 14 - sunt situate în municipiul Arad, dar avem cinci și în județ, respectiv la Sântana (Almed), Ghioroc (Medinvest), Chișineu Criș (Terapeutica), Sebiș (Clinic Labormed) și Ineu (Labormed Vestar). Pe lângă acestea, CAS Arad a încheiat contract și cu un laborator din Timișoara (MC Medical).

Cele mai finanţate

Bugetul total alocat de CAS Arad furnizorilor de sevicii medicale paraclinice pe anul 2014 se ridică la 7.775.604,69 de lei. Repartizarea banilor pe fiecare laborator în parte s-a făcut în urma unei evaluări riguroase a acestora. Astfel, cele mai mari punctaje și, implicit, cele mai mari valori de contract le-au obținut următorii furnizori, și anume: Bioclinica (687.061,52 lei), Ultraclinica (665.960,90 lei), Labormed Miclea (636.079,23 lei), Infomedica (548.574 lei), Genesys Medical (454.574 lei), Centrul Medical Dr. Begher (453.709,44), Laborator Analize (438.750 lei), MC Medical (395.875,95 lei), Tahimed (384.656,95), Centrul Medical AS (379.534, 15 lei), Medinvest (364.992,88 lei), DGP Medical (362.326,80 lei), Lasimed (348.344,60 lei), Clinic Labormed (342.003,76 lei), Laser System (329.846,45 lei), firma Technomed Group (297.690,85 lei), Laborator Almed (230.822,93 lei) și Terapeutica Lab (224.827,37 lei), Labormed Vestar (177.307,54 lei) și Histopap (52.664,94).

Chiar dacă par mari, cu siguranță acest sume sunt insuficiente, nereușind să acopere solicitările tuturor asiguraților. Va funcționa, și mai departe, sistemul programărilor, iar în caz de urgență, vom fi nevoiți să plătim căci fondurile se vor fi terminat...

DIANA DUŢU
diana.dutu@informmedia.ro

Radiologie și imagistică

În ceea ce privește serviciile de radiologie și imagistică medicală, asigurații arădeni pot apela la șase furnizori: Euromedic, Radiologica, Agis 2000, Spitalul Județean, Clinica Deryy și Spitalul din Ineu. Bugetul alocat pentru aceste servicii se ridică la 2.184.357,81 lei, mai mult de jumătate din această sumă revenindu-i Euromedic.

Mai mulţi bani la sănătate, educaţie şi economie

ARAD. Dorel Căprar, parlamentar PSD, a anunțat alocări suplimentare pentru cele mai importante domenii: sănătate, educație, administrații locale. Banii suplimentari vor fi folosiți de Guvern pentru a mări sumele destinate unor domenii ca sănătate, apărare, economie, dar și pentru plata datoriilor acumulate de primării și plata unor sume câștigate de profesori în instanță. Rectificarea se bazează pe creșterea veniturilor, iar deficitul bugetar rămâne la 2,2%.

„Rectificarea bugetară pozitivă demonstrează evoluția pozitivă a actului de guvernare. Din 2012, de la formarea Guvernului Ponta, trendul în economie este unul pozitiv. Remarc voința Guvernului de a orienta investițiile în așa fel încât românii să simtă, puțin câte puțin, o îmbunătățire a nivelului de trai. În acest sens, cei mai mulți bani merg spre finanțarea sănătății. De asemenea, sume importante de bani merg spre autoritățile locale, adică aproape de cetățean. Plata arieratelor înseamnă reducerea datoriilor pe care le au primăriile, dar înseamnă și un ajutor pentru firmele care au efectuat lucrări și nu și-au primit banii, deci un ajutor pentru economia reală. Iată că multe dintre informațiile strecurate în spațiul public, legate de slaba performanță în colectarea banilor la buget, nu sunt susținute de date în realitate. Cred că o rectificare bugetară pozitivă subliniază performanța Guvernului și consolidează capitalul de încredere în Guvernul PSD condus de Victor Ponta", a spus deputatul Dorel Căprar, președintele PSD Arad.

Unde ajung banii

Pentru sănătate se alocă aproximativ 600 de milioane de lei, Ministerul Apărării 400 de milioane de lei, Ministerul Economiei 500 de milioane de lei, Ministerul Educației 150 de milioane de lei și autoritățile locale 600 de milioane de lei.

În vizită la partenerii germani

ARAD. O delegație a Crucii Roșii Arad a fost în vizită în Germania, la Traunstein, la invitația filialei de Cruce Roșie din orașul german - cu care arădenii au o colaborare de peste 12 ani. A fost un schimb de experiență în care partenerii și-au prezentat activitatea.

„Există o similitudine de activități specifice: intervenție la dezastre, cursuri de prim ajutor, program social. Am avut multe de învățat, am vizionat dotările tehnice existente, Crucea Roșie Germană asigurând serviciul de ambulanță în zonă, masa la domiciliu pentru bătrâni, contra cost. Am participat la un eveniment de anvengură - Ziua luminii albastre - o expoziție a tuturor factorilor care au semnalizare albastră pe mașini: Crucea Roșie ambulanța, poliție, THW, pompieri, căutari de persoane cu câini" - povestește Iudita Cuvineanu, director al Crucii Roșii Arad. Alături de ea, din delegația arădeană au mai făcut parte, președintele filialei județene de Cruce Roșie, vicepreședintele, liderul tineretului, voluntari.

Un parteneriat ce durează de 12 ani FOTO: FAN

„Mulțumim partenerilor noștri că în acești 12 ani ne-au sprijini cu transporturi umanitare în bunuri, ne-au ajutat financiar pentru renovarea sediului nostru, precum și prin schimburi de experiență. A fost o activitate deosebită și au fost multe lucruri noi de învățat pentru voluntari" - încheie Iudita Cuvineanu. **JA-D.D.**

Criză de sânge, la CTS Arad

ARAD. Centrul de Transfuzie Sanguină (CTS) Arad transmite că „având în vedere perioada concediilor de vară, stocul de sânge și produse sanguine al județului Arad a scăzut considerabil. De aceea, orice persoană sănătoasă cu vârsta cuprinsă între 18-50 ani (la donator nou) poate să doneze sânge. Donatorii vor beneficia de șapte tichete de masă în valoare totală de 65,45 lei și o serie de analize medicale gratuite la fiecare donare (hemoglobină, grupa sanguină, analize pentru hepatita B, Hepatita C, sifilis, HIV-SIDA, enzime hepatice-TGP, IITLV)".

Stoc insuficient FOTO: FAN

Elevii au tăiat orele profesorilor

După a doua etapă a repartizării computerizate sunt liceele care nu și-au făcut numărul de clase solicitat.

ARAD. Punct și la etapa a doua a repartizării computerizate. Așa cum se estima încă după prima etapă locurile libere de la școli vor da bătăi de cap profesorilor care sunt în situația de a nu își putea realiza normele din lipsă de elevi. Față de cererea de pe piața educațională care a scos la bătaie 3192 de locuri în liceele arădene, numărul mai mic de absolvenți sau refuzul de a mai continua școala a făcut ca 495 de locuri să rămână libere. Adică 16 clase care presupun ore și ore care asigură normele didactice ale profesorilor.

Elevii aleg, şcolile pierd FOTO:JA

Alese şi ocolite

Opțiunile finale ale elevilor au arătat că preferă liceele teoretice, niciun loc nemaifiind liber în liceele din municipiu încă după prima repartizare. Două excepții la Liceul „Adam Muller Guttenbrunn" unde au rămas 17 locuri și la Liceul Penticostal cu 3 locuri libere. În cazul liceelor tehnologice, elevii au făcut o selecție a școlilor, probabil după specializările propuse. Au rămas locuri la Colegiul de Industrie Alimentară, la Colegiul de Protecția Mediului, Colegiul Tehnic „Aurel Vlaicu", la Liceul Tehnologic „Francisc Neuman", Liceul tehnologic „Iuliu Maniu", Liceul Tehnologic „Iuliu Moldovan", Liceul tehnologic „Henri Coandă", Liceul Tehnologic „Caius Iacob" și la Colegiul „Csiky Gergely".

Cele mai multe probleme vor fi însă la Liceul Tehnologic „Iuliu Maniu" unde sunt neocupate 60 de locuri, toate la specializarea electronică, automatizări, la Liceul Tehnologic „Iuliu Moldovan" unde au rămas 41 de locuri, la Colegiul „Aurel Vlaicu" unde sunt încă 55 de locuri la mecanică (35)și electric (20) și la Colegiul tehnic de Protecția Mediului cu 49 de locuri libere dintr-un total de 84, cele mai multe fiind încă libere la specializarea protecția mediului (42). În unele situații numărul mai mic de clase la liceu va fi compensat de clasele din învățământul profesional realizate. **JA-M.A.**

În judeţ

În localitățile din județ au rămas locuri atât la liceele tehnolgice cât și la cele teoretice, cele mai multe fiind la Liceul tehnologic din Sântana cu 28 de locuri.

Desemnarea comisarului european, prioritară

ARAD. Adrian Țolea, prim-vicepreședinte al PDL Arad, consideră că actuala guvernare este preocupată mai mult de satisfacerea clientelei politice decât de viitorul României, în contextul european. „Președintele Comisiei Europene a fost ales, în persoana domnului Jean-Claude Juncker, și firesc este ca fiecare țară membră să își desemneze comisarii europeni. De altfel, majoritatea țărilor și-au nominalizat comisarii europeni. În schimb, noi nici nu am demarat procedurile de nominalizare, deși este foarte important să păstrăm o legătură strânsă cu organismele europene", a declarat Adrian Țolea.

Adrian Ţolea FOTO: FAN

Prim-vicepreședintele democrat-liberal acuză faptul că actuala Putere are alte preocupări decât interesele naționale. „Așteptăm ca Uniunea Europeană să ne trateze cu respect, ca pe orice țară cu drepturi depline, dar noi dovedim lipsă de seriozitate când vine vorba de interesele naționale. Desemnarea unui comisar european reprezintă o prioritate maximă, de aceea trebuie demarate procedurile cât mai repede cu putință", a completat Adrian Țolea.

Bunurile, recuperate FOTO: FAN

Furt dintr-o casă din Fântânele

FÂNTÂNELE. Un bărbat de 35 de ani este bănuit că a furat un telefon mobil, o verighetă și un inel din aur dintr-o locuință din Fântânele. Din cercetările efectuate de polițiști s-a stabilit că bărbatul ar fi pătruns pe ușa lăsată deschisă în interiorul casei, de unde ar fi furat bunurile cu pricina. Prejudiciul, în valoare de aproximativ 6.000 de lei, a fost recuperat, bărbatul fiind cercetat pentru furt calificat. **JA – I.C.**

14

permise auto și 5 certificate de înmatriculare au fost reținute de polițiștii rutieri în urma controalelor. Pentru neregulile constatate aceștia au aplicat 174 de sancțiuni în valoare de aproximativ 40 de mii de lei. Dintre acestea, o parte au fost date pentru depășirea vitezei legale de deplasare și neacordarea de prioritate pietonilor care au traversat strada. **JA – I.C.**

Un șofer beat a intrat cu mașina într-o poartă

SÂNTANA. Un șofer beat și-a avariat autoturismul și poarta unui imobil. Polițiștii din Sântana au depistat un tânăr de 26 de ani care, în timp ce a condus un autoturism, fiind sub influența băuturilor alcoolice, a pierdut controlul volanului, a părăsit partea carosabilă și a intrat în poarta unui imobil de pe raza localității Sântana. Potrivit IPJ Arad „în urma impactului nu au rezultat victime, doar avarierea ușoară a autoturismului și a porții respective". Bărbatul a fost testat cu aparatul alcooltest rezultând o valoare de 1,11 mg/l alcool pur în aerul expirat și s-a dispus recoltarea probelor biologice în vederea stabilirii alcoolemiei. Pe numele șoferului a fost întocmit un dosar de cercetare penală pentru infracțiunea de conducere pe drumurile publice a unui autoturism sub influența alcoolului. **JA – I.C.**

Testat cu etilotestul FOTO: FAN

Comisar-șef arestat preventiv

Procurorii au atacat decizia Tribunalului Timiș de a-l cercetat în stare de libertate pe comisarul șef de la Penitenciarul Arad care a cerut 2.000 de euro mită.

Penitenciarul Arad FOTO: FAN

TIMIȘOARA. Comisarul șef Belezan Doru Mihai, reținut joi alături de soția sa, agent șef Belezan Rodica Mariana, ambii angajați ai Penitenciarului Arad, a primit mandat de arestare preventivă pentru 30 de zile. Judecătorii Curții de Apel Timișoara au decis, în urma contestației formulată de Parchetul de pe lângă Curtea de Apel Timișoara, arestarea preventivă pentru 30 de zile a comisarului șef. Hotărârea Curții de Apel Timișoara este definitivă. „În baza art. 4251 admite contestația declarată de Parchetul de pe lângă Curtea de Apel Timișoara împotriva încheierii penale nr. 94DL din data de 25.07. 2014 pronunțată de Tribunalul Timiș în dosar nr. 5000/ 30/2014. Desființează încheierea penală atacată și rejudecând dispune arestarea preventivă a inculpatului B.D.M. pe o perioadă de 30 de zile de la data punerii în executare a prezentei hotărâri. Definitivă. Pronunțată în ședința publică din data de 28.07.2014", se arată în soluția pe scurt a Curții de Apel Timișoara.

Au cerut 4.000 de euro mită

În 24 iulie, procurori ai Parchetului de pe lângă Curtea de Apel Timișoara au dispus punerea în mișcare a acțiunii penale și reținerea pe o durată de 24 de ore a inculpaților Belezan Rodica Mariana, agent șef la Penitenciarul Arad, sub aspectul săvârșirii infracțiunii de trafic de influență, și Belezan Doru Mihai, comisar șef la Penitenciarul Arad, sub aspectul săvârșirii infracțiunilor de luare de mită și trafic de influență. Din probatoriul administrat în cauză până la acest moment al urmăririi penale, procurorii au constatat următoarele: „Inculpata Belezan Rodica Mariana, agent șef în cadrul Penitenciarului Arad, a pretins de la martora denunțătoare suma de 2.000 de euro, susținând că are influență asupra membrilor comisiei din cadrul Penitenciarului Arad care hotărăște cu privire la acordarea dreptului de muncă deținuților, pentru a-i acorda fiului martorei denunțătoare, încarcerat în Penitenciarul Arad, dreptul de muncă. Inculpatul Belezan Doru Mihai, comisar șef de penitenciare, împuternicit șef serviciu siguranță în cadrul Penitenciarului Arad, a pretins de la martora denunțătoare suma de 2.000 de euro, pentru a aviza favorabil și a interveni asupra membrilor comisiei din cadrul Penitenciarului Arad care hotărăște cu privire la acordarea dreptului de muncă al deținuților, comisie din care făcea parte și acesta, în vederea acordării dreptului la muncă fiului martorei denunțătoare, încarcerat în Penitenciarul Arad".

Arest la domiciliu

Vineri, 25 iulie, cei doi soți au fost prezentați Tribunalului Timiș cu propunere de arestare preventivă pe o perioadă de 30 de zile. Judecătorii timișoreni au decis ca Rodica Mariana Belezan să fie cercetată în stare de arest la domiciliu, în timp ce soțul ei, Doru Mihai Belezan, să fie cercetat în stare de libertate. Procurorii Parchetului de pe lângă Curtea de Apel Timișoara au atacat decizia Tribunalului Timiș la curtea ierarhic superioară (Curtea de Apel Timișoara), magistrații de aici dispunând arestarea preventivă a comisarului șef.

IOANA COSTAȘ
ioana.costas@informmedia.ro

Piedică mare pe drumul ce leagă Aradul de Felnac

ARAD. Dacă termenele care se referă la soluționarea contestației se prelungesc la 30-40 de zile, vom avea mari probleme. În cazul în care contestația va fi admisă, licitația va trebui pregătită din nou și reluată. Dacă această contestație va fi respinsă, urmează să fie semnat contractul cu societatea care a câștigat licitația. În orice situație, nimic nu se va întâmpla mai devreme de o lună de zile, adică la finele lunii august, începutul lunii septembrie. După semnarea contractului, constructorul va avea la dispoziție 30 de zile pentru a întocmi proiectul tehnic, după care se va putea apuca de lucrările propriu-zise. Asta înseamnă cândva în luna octombrie. Practic, firma va avea doar o lună la dispoziție pentru a începe modernizarea drumului. Poate că una dintre cele mai periculoase situații se referă la fonduri. Ministerul Dezvoltării a alocat peste 8 milioane de lei cu dedicație pentru modernizarea drumului Arad-Felnac. Însă, în cazul în care nu vor fi cheltuiți, banii se vor întoarce la sfârșitul anului în apoi în vistieria statului. Rămâne de văzut cum vor gestiona autoritățile județene această nouă piedică apărută pe Arad-Felnac. **JA-A.G.**

Femeie de 73 ani, tâlhărită pe strada Miron Costin

ARAD. O femeie în vârstă de 73 de ani a fost tâlhărită în plină stradă, în centrul Aradului, pe strada Miron Costin. Potrivit reprezentanților Inspectoratului de Poliție Județean Arad, victima - Elena Baltă Marșieu - a sunat la 112 după ce o femeie necunoscută i-a smuls lănțișorul de aur de la gât, marți, în jurul amiezii. „Am fost sesizați de către o femeie în vârstă de 73 de ani despre faptul că o persoană necunoscută a deposedat-o prin smulgere, de un lănțișor de aur de aproximativ șase grame. Deplasați la fața locului, pe baza semnalmentelor oferite de victimă, a fost depistat și identificat principalul suspect. Este vorba despre o femeie de 20 de ani, din județul Bacău", a declarat agentul principal de poliție Ovidiu Liber, purtătorul de cuvânt al Inspectoratului de Poliție Județean Arad. Tânăra a fost prinsă de polițiști în zona străzii Miron Costin. Din fericire, oamenii legii au recuperat lănțișorul de aur al femeii. Conform IPJ Arad, tânăra a fost reținută și urmează să fie prezentată judecătorilor cu propunere de arestare preventivă. **JA – I.C.**

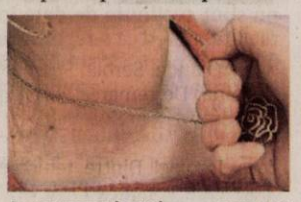

Au recuperat lanțul FOTO: FAN

Specialiștii SRI au descoperit că geamantanul era gol FOTO: I.C.

Alertă în centrul Aradului

ARAD. Specialistul pirotehnist al SRI s-a echipat cu costumul de protecție pentru a verifica geamantanul. După aproximativ 5 minute, angajatul SRI a descoperit că geamantanul este gol. „Colegii mei au fost sesizați prin apelul de urgență 112 de către un angajat al băncii despre faptul că în fața băncii se află abandonat un geamantan de culoare neagră pe care l-a considerat ca fiind un colet suspect. Conform procedurii, colegii s-au deplasat la fața locului, au asigurat perimetrul zonei, totodată fiind anunțați specialiștii din cadrul SRI în vederea ridicării coletului și efectuării de verificări", a declarat agentul principal de poliție Ovidiu Liber, purtătorul de cuvânt al IPJ Arad. Până la urmă, situația s-a detensionat, oamenii s-au liniștit, iar traficul a revenit la normal. Însă cele două ore în care circulația a fost întreruptă au dat peste cap tot orașul. Cozile din zona Podgoria erau interminabile, la fel ca și cele de pe străzile laterale aferente Bulevardului Revoluției, sensul de mers spre Primărie. Și toate acestea din cauza unui... geamantan gol. **JA – I.C.**

Gi Group angajeaza:
- OPERATORI PRODUCTIE
- MUNCITORI NECALIFICAȚI
- CONTROLOR CALITATE cu experiență în volane

Gi Group YOUR JOB, OUR WORK

Cerinte: minim 8 clase, vedere buna, disponibilitate pentru lucrul in 3 schimburi
Se ofera: pachet salarial atractiv, **transport asigurat**, tichete de masa, bonusuri lunare
Pentru mai multe detalii si programari, sunati la **0747.012.810.**
Puteti depune un CV direct la sediul nostru din Arad, Str. Piata Garii, bl. A, sc. G, ap. 26 (parter, langa Chic) sau trimiteti pe e-mail la adresa silvia.pantos@gigroup.com
(490935)

SC Cotta International SRL firmă mixtă Româno - Elveţiană
SELECŢIONEAZĂ PERSONAL
- TAPIŢERI cu experienţă în domeniu;
- MUNCITORI necalificaţi pentru sectorul lipit;
- TINERI ABSOLVENŢI (sc. profesională, liceu) în vederea calificării în meseria de tapiţer;

Cerinţe: seriozitate, disciplină, program de lucru în două schimburi
Se oferă: • salarizare atractivă; • condiţii deosebite de muncă; • bonuri de masă; transport gratuit şi pe raza oraşului Arad.
Cei interesaţi sunt rugaţi să se prezinte la sediul societăţii din Arad, str. Bicaz 1-5 (intrarea din Aleea Muncii), zilnic între orele 9.00 -14.00
(487121)

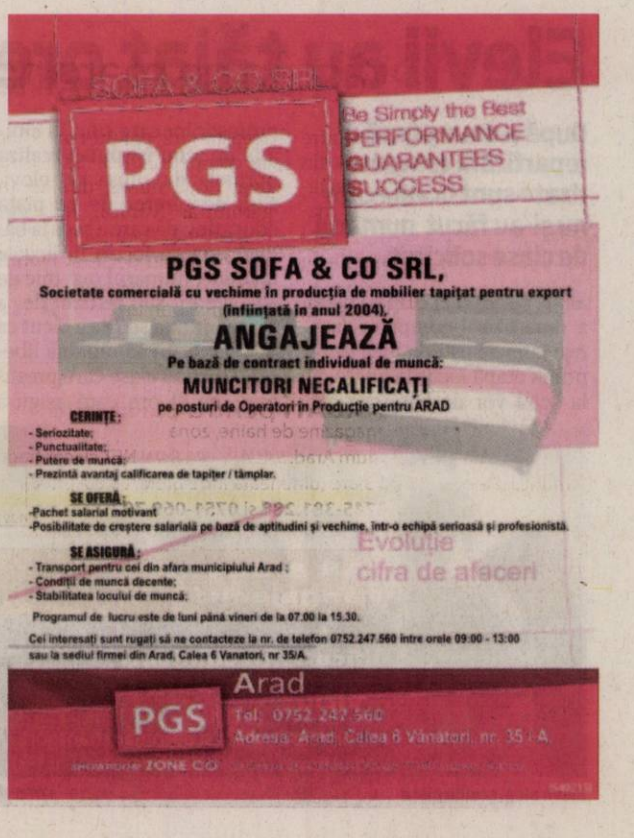

Sport

„Am mers pe mâna Germaniei şi am sperat să câştig marele premiu"

Cornel Musca, câştigător concurs Pariez pe premiile JA

16

echipe va avea fiecare serie din campionatul ligii a V-a Arad, a stabilit Comitetul Executiv al AJF. Surprinzător, printre ele nu se află Şoimii Tauţ, echipă exclusă din campionat, sezonul trecut şi retrogradată în eşalonul imediat următor. Primarul Pleş nu mai este aşteptat, cu datoria clubului, de 9500 de lei, aşa că echipa să se mai poate înscrie doar în ultima ligă.

Bârză ar putea fi acontat de UTA BD

ARAD. La antrenamentul de ieri al echipei UTA Bătrâna Doamnă, care se dorea a fi o ultimă încercare a jucătorilor nou sosiţi de a-l convinge pe Roland Nagy că merită să îmbrace tricoul alb-roşi, a apărut şi Dacian Bârză, fost la FC UTA.

Team-managerul de la UTA BD, Decebal Grădinariu ne-a declarat că antrenorul Roland Nagy va decide azi dacă jucătorul va fi luat în cantonamentul din Austria, ce începe mâine. **JA – L.S.**

Roland Nagy FOTO: L.S.

UTA BD – Sebiş, azi, în Cupa României

ARAD. Pe arena din Sânicolau Mic, azi, de la ora 17.30, va avea loc una dintre „ciocnirile" importante ale acestei faze a competiţiei KO: UTA Bătrâna Doamnă - Naţional Sebiş. Elevii lui Roland Nagy au ca obiectiv aducerea la în oraşul nostru a unei echipe de primă ligă, aşa că trupa antrenată de Adrian Abrudean nu ar trebui să constituie un obstacol. Doar că experienţa acesteia este foarte importantă şi cum utiştii nu au legitimat niciun jucător încă, e de presupus că Botiş et comp. vor avea viaţă grea. **JA – L.S.**

Au pariat şi au câştigat cu JA!

Ieri a avut loc festivitatea de premiere a concursului Pariezi pe premiile JA – Brazilia 2014!

Au pariat pe JA şi Aradon şi au câştigat premii frumoase FOTO: L.S.

ARAD. A 5-a provocare fotbalistică în ultimii doi ani - Pariezi pe premiile JA!, concurs organizat de Jurnal Arădean şi Aradon a ajuns la cel mai aşteptat moment, cel al festivităţii de premiere. Cu ajutorul tradiţionalilor parteneri - Hotel Parc Moneasa, Saller, Paradisul Copiilor şi Hotel Iris - am pus la bătaie mai multe premii: câte o minge de fotbal câştigătorului de etapă (ultimii doi câştigători, Oneţ Ciprian şi Maghiar Petre, ambii din Arad, şi-au primit, ieri, premiile); produse electrocasnice şi echipament sportiv primilor cinci clasaţi în ierarhia finală; o cină romantică pentru două persoane celei mai inspirate dintre reprezentantele sexului frumos în clasamentul final şi marele premiu - un week-end de vară pentru două persoane la Hotel Parc Moneasa.

Cei prezenţi la festivitatea de premiere, dar şi alţi competitori ne-au oferit sugestii în perspectiva viitoarelor provocări fotbalistice de acest gen. Le-am notat şi, pe cât posibil, vom încerca să ţinem cont de acestea.

DANIEL SCRIDON
daniel.scridon@informmedia.ro

Au fost premiaţi

Vă prezentăm concurenţii care au strâns cele mai multe puncte şi, în consecinţă, au fost premiaţi în cadrul festivităţii de premiere: Musca Cornel (Sântana) – marele premiu; Mănase Valentin (Ilfov) – locul II (absent, din motive obiective, îşi va primi premiul prin poştă), Bota Sergiu (Moroda) – locul III; Maghiar Petre (Arad) – locul IV; Oneţ Ciprian (Arad) şi Bota Ştefan (Moroda) – ambii locul V, Foltean Andreea (Arad) – cea mai inspirată dintre reprezentantele sexului frumos.

Saller
Paradisul Copiilor
HOTEL IRIS ★★★
H.P.M.

Debutează Europenele de tenis

Ivana Jorovic, cea mai bună jucătoare de la Arad FOTO: EPA

ARAD. European Summer Cup la tenis de câmp debutează miercuri în incinta bazei „UTA - Tenis Profi", şase naţionale concurând pentru două bilete la turneul final din Franţa. România contează pe: Roşca, Ducu şi Ruse, iar Serbia răspunde cu lidera mondială a junioarelor Ivana Jorovic!

European Summer Cup, un Fed Cup pentru tenismenele care se pregătesc să spună adio junioratului, debutează miercuri la Arad, în incinta bazei sportive „UTA - Tenis Profi".

Alături de reprezentativa tricoloră, pregătită de Ioan Iovănescu, mai participă naţionalele U18 din: Bosnia Herţegovina, Olanda, Serbia, Suedia şi Ucraina. De remarcat că printre competitoare va fi şi lidera mondială a junioarelor, sârboiaca Jorovic! Dintre tenismenele care vor juca la Arad în Top 100 la junioare mai sunt: Ioana Roşca (16), Gabriela Ruse (24), Ioana Ducu (34), Roos Van der Zwaan (89; Olanda) şi Maryna Veksler (90; Ucraina).

Primele jocuri au loc miercuri, de la ora 9.00, festivitatea de deschidere fiind programată joi, de la aceeaşi oră. **JA – D.L.**

Vedetele rămân pe margine

ARAD. În meciul de azi, dintre UTA BD şi Naţional Sebiş, din cadrul Cupei României, echipele vor avea un handicap major. Şi asta, din cauza FRF, care nu a deschis, încă, perioada de transferuri. Ambele echipe au adus jucători importanţi în această vară, dar nu-i pot folosi în competiţia KO. Să rostim doar două nume, din fiecare garnitură: Ivănică, Mansour, respectiv I. Radu şi Mardare. Echipele s-au declarat nemulţumite de faptul că nu pot folosi cel mai bun lot. **JA – L.S.**

„VI-FE", protest împotriva AJF

FELNAC. Recenta decizie a Asociaţiei Judeţene de Fotbal din Arad nu a rămas fără ecou. Ieri, la redacţia ziarului nostru, ne-a fost remis un comunicat din partea clubului de liga a V-a de fotbal, Victoria Felnac: „AS Victoria Felnac protestează faţă de modul în care actuala conducere a AJF Arad a modificat o hotarâre a Adunării Generale privind numărul de echipe la liga a IV-a (16), reducându-l la 14, pe motiv că respectând criteriul sportiv doar atâtea echipe sunt calificate! De asemenea, reamintim că şi pentru sezonul următor s-a votat tot pentru 16 echipe! Somăm, de asemenea, pe această cale, actuala conducere a AJF Arad să comunice comunităţii fotbalistice din Arad criteriul sportiv care a stat la baza primirii echipei UTA Bătrâna Doamnă 2 în actuala ediţie a ligii a IV-a!". **JA – L.S.**

Angajam
FEMEI si BARBATI pentru **curatenie**
in magazine de haine, zona
Galleria Mall Arad si Atrium Arad. *SALAR: 400 RON* NET cu contract munca. Program lucru 3 ore (dimineata intre orele: 08.00-11.00).
Telefon: **0745-381.288** si **0751-069.792** (591291)

S.C. **LAZAR & SOHNE** S.R.L.
angajam:
- **Manipulant marfuri**
- **Muncitori calificati / necalificati**
Sectia Preparate
- **Femeie de serviciu**

Oferim salariu motivant, tichete de masa si decontare transport.
C.V.-urile se depun la sediul firmei (Arad, Calea 6 Vanatori, nr.1-3) la biroul Resurse Umane (592269)

PGS
SC PGS SOFA & CO firma producatoare de canapele cu sediul in Oradea
ANGAJEAZA pentru punctul de lucru din Arad

• MAISTRU ÎN INDUSTRIA MOBILEI (ŞEF LINIE TAPIŢERIE)

Responsabilităţi:
- organizeaza fluxul tehnologic
- instruieste personalul din subordine
- verifica calitatea produselor
- verifica respectarea normelor de lucru
- verifica si consemneaza prezenta la lucru
- realizarea planului de productie

Cerinţe:
- Studii medii (prezinta avantaj studii in domeniu)
- Experienta pe un post similar de prezinta avantaj
- Capacitate de relationare cu echipa
- Rezistenta la stress
- Punctualitate
- Simt organizatoric
- Adaptabilitate,polivalenta
- Capacitatea de a citi documentatia tehnica

• COORDONATOR MAGAZII

Responsabilităţi:
- Gestionarea corecta a materiilor prime si materialelor din magazii;
- Coordonarea echipei de magazioneri;
- Pastrarea ordinii si curateniei in magazii;
- Organizarea magaziilor in scopul identificarii facile a tuturor materiilor prime si materialelor;
- Verificarea zilnica a corespondentei dintre stocul scriptic si cel fizic;
- Eliberarea catre sectiile de productie a tuturor materiilor prime in cantitatile si la timpul solicitat;
- Implementarea conceptului 5S in magazii;

Cerinţe:
- Vechime intr-o pozitie similara de minim 2 ani;
- Cunostinte de operare calculator (MICROSOFT OFFICE etc.)
- Bun organizator;
- Abilitati de comunicare;
- Abilitati de coordonator;

• CONTROLOR CALITATE

Cerinţe:
- Studii medii
- Capacitatea de citire si interpretare a schitelor tehnice
- Indemanare, precizie si rigurozitate in efectuarea operatiilor specifice
- Seriozitate, stentie, capacitate de lucru in echipa
- Experienta constituie avantaj

• ASISTENT PRODUCŢIE

Responsabilităţi:
- urmarirea productiei lansate;
- efectuarea tuturor operatiilor in Navision legate de miscarea materiilor prime si a produsului finit in Departamentul Productie;
- mentine legatura cu Depozitul de Materii Prime;
- raspunde de corectitudinea datelor inregistrate in sistemul de gestiune, astfel incat sa nu existe diferente intre stocul scriptic si cel fizic;

Cerinţe:
- Studii medii (constituie avantaj studiile superioare)
- Constituie un plus experienta in domeniul productiei
- Cunostinte de limba engleza si/sau franceza (cel putin nivel mediu)
- Cunostinte de operare PC
- Persoana cu abilitati de comunicare, lucru in echipa, atenta la detalii, disciplinata, constiincioasa, energica, pro-activa, rezistenta la stress
- Experienta constituie avantaj

Informatii la tel 0752.247.560 zilnic intre orele 09:00-13:00.
CV-urile la adresa de mail daniela.miclausi@greensofa.ro (570784)

JURNAL ARĂDEAN

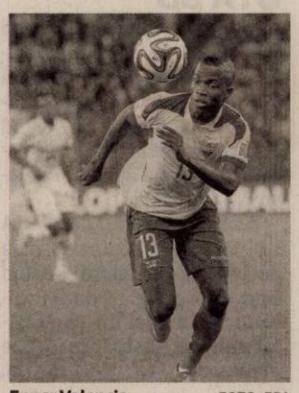

Enner Valencia FOTO: EPA

Valencia va juca la West Ham

FOTBAL. Atacantul ecuadorian Enner Valencia va juca la West Ham United, transferul fiind oficializat, marți, după ce jucătorul a primit permisul de muncă în Marea Britanie.

Atacantul de 25 de ani a semnat un contract pe cinci ani cu formația de pe Upton Park și este cel de-al cincilea fotbalist transferat în această vară de managerul Sam Allardyce, după Cresswell, Kouyate, Zarate și Poyet. Valencia a înscris toate cele trei goluri ale Ecuadorului de la Cupa Mondială, unul contra Elveției și două contra Hondurasului. Suma de transfer este evaluată la 15 milioane de lire sterline. **SURSA: MEDIAFAX**

Sărbătorire umbrită de confilict

Lucescu: „Situaţia e de aşa natură în Ucraina încât nu e loc de sărbătorit"

Mircea Lucescu are o carieră plină de satisfacţii FOTO: EPA

FOTBAL. Antrenorul formației Șahtior Donețk, Mircea Lucescu, a declarat, marți, la împlinirea vârstei de 69 de ani, că situația din Ucraina, țară în care au loc confruntări între armata ucraineană și separatiștii proruși, nu îi permite să își sărbătorească ziua de naștere.

„Este nevoie de pace, pentru că dacă nu e pace poți să fii și sănătos, dar e teamă. Mă simt perfect la 69 de ani, eu nu simt vârsta în niciun caz. Mergem mai departe, încercăm să facem față situațiilor. Nu sărbătoresc azi pentru că situația este de așa natură încât nu este loc de sărbătorit. Sărbătorit am fost pe timp de pace, acum este mai greu. A fost o masă cu președintele și cu jucătorii, după-amiază urmează ședința tehnică și antrenamentul, iar diseara ne întâlnim să le dau un pahar de șampanie, ne îmbrățișăm și atâta tot", a spus Lucescu, la postul Dolce Sport.

Antrenorul care are 51 de ani neîntrerupți petrecuți în fotbal spune că nu a încercat niciodată să profite de contractele semnate. „Cred că sunt unicul în lume care a făcut așa, am trecut de la una la alta, fără ani sabatici, fără să profit de contractele semnate. Când nu a mai mers ne-am dat mâna și am mers mai departe", a menționat tehnicianul. Lucescu a adăugat că toți cei șase jucători care au refuzat să revină în Ucraina după stagiul de pregătire din Elveția din cauza conflictului din zonă s-au alăturat lotului. „S-au întors toți. A fost o încercare de puci, au încercat să ia gratis doi jucători importanți, dar lucrurile s-au rezolvat și s-au întors. Mergem mai departe", a explicat Mircea Lucescu.

Tehnicianul a afirmat că nu intenționează să se întoarcă în fotbalul românesc, precizând că nu a uitat modul în care a pierdut unele campionate în România.

Lucescu a pregătit în cariera sa echipa națională a României și formațiile Corvinul Hunedoara, Dinamo București, Pisa, Brescia, Reggiana, Rapid București, Internazionale Milano, Galatasaray Istanbul, Beșiktaș Istanbul și Șahtior Donețk. El se află la conducerea tehnică a echipei ucrainene din 2004, perioadă în care a cucerit titlul de opt ori, Cupa Ucrainei de cinci ori, Supercupa Ucrainei de șase ori și Cupa UEFA în 2009. **SURSA: MEDIAFAX**

Crede în Piţurcă

Mircea Lucescu este convins că naționala României are „șanse mari" de calificare la Euro 2016. „E o situație similară cu cea de la finalul anilor '80, când, schimbând tot și cu o mobilizare totală, s-a reușit calificarea. La fel se poate întâmpla și acum, o calificare este, de fapt, o stare de spirit!", a estimat Mircea Lucescu

Ibericul Nadal ignoră statisticile

TENIS. Tenismanul spaniol Rafael Nadal a afirmat, marți, că nu se consideră favorit pentru a încheia anul în poziția de numărul 1 mondial. „Nu cred că sunt în acest caz favorit pentru a fi numărul 1 la finalul anului", a precizat Nadal la Manacor, orașul său natal. Jucătorul spaniol, aflat pe locul 2 în ierarhia ATP după sârbul Novak Djokovic, a precizat că, deși este plasat într-o bună poziție în clasament, preferă să nu se gândească la cât timp va avea nevoie pentru a redeveni nr.1 mondial. „Ce mă face acum fericit este că pot să văd că sunt sănătos", a conchis Rafa Nadal. **SURSA: AGERPRES**

Rafael Nadal FOTO: EPA

Sorana Cîrstea FOTO: EPA

Cîrstea continuă la Washington

TENIS. Jucătoarea de tenis Sorana Cîrstea, cap de serie numărul 8 și locul 35 WTA, s-a calificat în turul doi al turneului de la Washington, dotat cu premii în valoare totală de 250.000 de dolari. Cîrstea a învins-o, în runda inaugurală, cu scorul de 6-4, 4-6, 6-3, după două ore și 12 minute, pe Kiki Bertens (Olanda), poziția 77 în ierarhia mondială. În turul doi, Sorana Cîrstea o va întâlni pe învingătoarea partidei dintre Bojana Jovanovski (Serbia), locul 36 WTA, și Olivia Rogowska (Australia), poziția 104 în clasamentul mondial. **SURSA: MEDIAFAX**

FRF salută decizia judecătorilor

FOTBAL. Federația Română de Fotbal (FRF) a salutat, marți, decizia de respingere a cererii AJF Giurgiu de suspendare a efectelor Adunării Generale din 5 martie, în care Răzvan Burleanu a fost ales președinte, forul de la Casa Fotbalului precizând că instanța nu a dispus transferul litigiului la TAS. „Federația salută poziția constantă a instanțelor judecătorești de a confirma competența exclusivă a TAS asupra litigiilor ce derivă din acte emise de organele federale - exclusivitatea acestei competențe reprezintă o cerință esențială a afilierii FRF la FIFA. De altfel, inadmisibilitatea demersurilor AJF Giurgiu este subliniată de prevederile propriului statut al acestei asociații", se arată într-un comunicat al FRF. **SURSA: MEDIAFAX**

Daniel Pancu a marcat golul cu numărul 70

FOTBAL. Atacantul formației FC Rapid, Daniel Pancu, a înscris în partida de sâmbătă, cu Steaua, cel de-al 70-lea său gol în Liga I, care a constituit totodată cea de-a cincea reușită în poarta formației din Bulevardul Ghencea, informează site-ul oficial al LPF. O cifră rotundă a contabilizat și atacantul formației Steaua, Claudiu Keșeru, care a înscris pentru a zecea oară în cele 20 de partide în Liga I.

Mijlocașul formației ASA Târgu Mureș, Ousmane N'Doye, a bifat meciul cu numărul 150 în Liga I, fiind al cincilea fotbalist străin care atinge această cifră.

Atacantul echipei Dinamo, Kamil Bilinski, a marcat de trei ori în partida cu Oțelul Galați, scor 4-0, pentru al treilea an consecutiv, un jucător reușind o „triplă" în prima rundă (Constantin Budescu ediția trecută, respectiv Younes Hamza un an mai devreme).

În prima etapă a Ligii I au fost utilizați 80 de jucători străini proveniți din 34 de țări. Un număr total 37 de fotbaliști au debutat în Liga I, 13 români și 24 de străini.

Antrenorul formației Concordia Chiajna, Marius Șumudică, a părăsit terenul pentru a treia oară învins de tehnicianul echipei Astra Giurgiu, Daniel Isăilă, din tot atâtea confruntări. Șumudică a câștigat doar un singur meci în ultimele zece partide oficiale (6 mai 2014, Concordia - Gaz Metan 1-0), și a obținut două remize. În schimb, tehnicianul Astrei a bifat primul succes din carieră împotriva echipei Concordia Chiajna, dar lucrurile s-au rezolvat și s-au întors. Mergem mai departe", a explicat Mircea Lucescu.

Pancu (dreapta) a perforat de cinci ori poarta Stelei FOTO: FAN

Ronaldinho şi-a reziliat contractul

FOTBAL. Mijlocașul Ronaldinho și-a reziliat contractul cu echipa Atletico Mineiro, a anunțat clubul brazilian fără să ofere mai multe detalii. Despărțirea, pe cale amiabilă, s-a produs după o întâlnire între fratele și agentul jucătorului, Roberto de Assis, și președintele grupării Atletico Mineiro, Alexandre Kalil. Roberto de Assis a anunțat că Ronaldinho va susține o conferință de presă miercuri și a negat că acesta se va retrage din activitate: „Ronaldinho va juca până la 42 de ani. Vă va anunța miercuri viitoarea sa destinație".

Câștigător al Balonului de Aur în 2005, Ronaldinho a revenit în 2011 în Brazilia, la Flamengo, iar la Atletico Mineiro a evoluat din iulie 2012 și a marcat 28 de goluri în 88 de meciuri. **SURSA: MEDIAFAX**

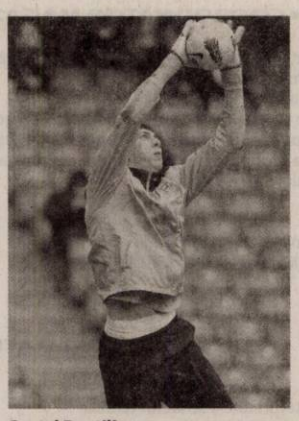

Costel Pantilimon FOTO: EPA

Optimismul lui Pantilimon

FOTBAL. Portarul Costel Pantilimon nu se teme de faptul că noua sa echipă Sunderland va avea un nou sezon slab, la fel ca anult trecut, când s-a salvat de la retrogradarea din Premier League spre finalul campionatului, precizând că are încredere în potențialul formației și în managerul Gustavo Poyet.

„Rezulatele de anul trecut ale echipei nu mă îngrijorează. Știu că în acest moment avem un bun manager și jucători buni. Nu mă sperie nimic. Îmi amintesc de meciurile disputate împotriva formației Sunderland cu Manchester City, sezonul trecut. Am pierdut aici, am remizat pe teren propriu și am avut un meci dificil în finala Cupei Ligii după ce ei au deschis scorul. Eu am venit aici să ajut această echipă. Cunosc proiectul și ideile managerului și sunt sigur că vom face lucruri bune. Am încredere în ceea ce se întâmplă aici. Putem mai mult decât anul trecut", a declarat Pantilimon pentru Sunderland Echo. Portarul român a afirmat că nu a avut probleme în ceea ce privește integrarea la noua sa echipă. Dintre noii săi colegi, el îl cunoaștea pe mijlocașul Adam Johnson, cu care a fost coechipier la Manchester City. Costel Pantilimon, 27 de ani, a semnat la 16 iunie un contract pe patru ani cu Sunderland, după trei sezoane petrecute la Manchester City. **SURSA: MEDIAFAX**

Trofeu cu repetiţie pentru Ronaldo

FOTBAL. Atacantul portughez Cristiano Ronaldo, vedeta echipei de fotbal Real Madrid, a câștigat pentru a treia oară trofeul Goal 50, oferit de portalul Goal.com, pentru cel mai bun jucător al sezonului, și l-a egalat astfel pe rivalul său Leo Messi (FC Barcelona), la numărul de trofee.

Cristiano Ronaldo este considerat cel mai complet fotbalist din toate timpurile de către fostul atacant englez Michael Owen. Lusitanul a reușit în sezonul trecut să înscrie 51 de goluri pentru Real în toate competițiile, cucerind cu echipa madrilenă Champions League și Copa del Rey. „Este o mare onoare să fiu ales din nou cel mai bun", a declarat Ronaldo, când a primit trofeul, în cantonamentul echipei Real Madrid de la Los Angeles.

„Am spus mereu că echipele, coechipierii și suporterii sunt cei care ne fac să fim buni fotbaliști. Sunt convins că nu aș fi putut câștiga acest premiu fără susținerea constantă a coechipierilor", a adăugat fotbalistul lusitan.

Ronaldo i-a devansat în ierarhia Goal.com pe olandezul Arjen Robben (Bayern Munchen), medaliat cu bronz la CM 2014, și pe Leo Messi, vicecampion mondial cu Argentina. **SURSA: AGERPRES**

Cristiano Ronaldo FOTO: EPA

Nelson Valdez FOTO: EPA

Două sezoane în tricoul nemţilor

FOTBAL. Atacantul paraguayan al echipei Al Jazira (Emiratele Arabe Unite), Nelson Valdez, a semnat, marți, un contract pe două sezoane cu formația Eintracht Frankfurt, a anunțat site-ul sportmediaset.it. Valdez, în vârstă de 30 de ani, a mai evoluat în cariera sa la echipele Tembetary, Werder Bremen, Borussia Dortmund, Hercules Alicante, Rubin Kazan, FC Valencia și Olympiakos Pireu. Nelson Valdez a marcat 12 goluri în 67 de meciuri la naționala Paraguayului și a participat la turneele finale ale Cupei Mondiale din 2006 și 2010. **SURSA: MEDIAFAX**

Clasicul gem de piersici

INGREDIENTE: 5 kg piersici, 800 g de zahăr la 1 kg de fructe = 4 kg zahăr, puțin suc de lămâie (opțional).

MOD DE PREPARARE:
Spălăm bine fructele, le curățăm de eventualele sticăciuni și le scoatem sâmburii. Dăm fructele prin mașina de tocat carne și le punem într-o oală cu fundul gros. Lăsăm să fiarbă la foc mic până când scade lichidul și se îngroașă, în acel moment adăugăm zahărul. Mai lăsăm să fiarbă 30 de minute, apoi puteți adauga și sucul de lămâie dacă doriți și zahăr dacă mai este nevoie.

Spălați borcanele și le puneți în cuptor aproximativ 5 minute să se încălzească. Turnați gemul puțin răcit în borcane după care păstrați-l la loc întunecos și răcoros.

Sandviș cald cu piersici

INGREDIENTE: 8 felii de pâine integrală, 4 linguri unt, la temperatura camerei, 230 g brânză Brie, tăiată în 8 felii,2 piersici mari, coapte, fără sâmburi, tăiate felii subțiri, 16 frunze de busuioc proaspăt, 4 linguri miere.

MOD DE PREPARARE:
Grătarul se pune la încins, la foc mediu. Feliile de pâine se ung cu unt pe o parte. Se construiește sandvișul pornid de la o felie de pâine cu unt, brânză, felii de piersici și busuioc. Se stropește cu miere și se închide cu încă o felie de unt, păstrând partea unsă deasupra. Sandvișurile se pun pe grătar și se țin câte 2 minute pe fiecare parte, până ce brânza se topește iar pâinea capătă o crustă aurie. Când sunt gata, se iau de pe grătar și se taie în două. Se servesc calde. Mierea poate fi înlocuită cu succes cu oțet balsamic.

Cremă de mascarpone cu piersici delicioase

INGREDIENTE: O cutie mascarpone - 200 g, un pachet brânză de vaci sau cremă de brânză pufoasă - 250 g, 3 plicuri zahăr vanilat, 2 linguri zahăr pudră, o linguriță extract de vanilie, 3 piersici, o lingură zeamă lămâie, o linguriță cu miere, 200 ml frișcă, ciocolată rasă pentru decor.

MOD DE PREPARARE:
Brânza de vaci (cremă de brânză) și mascarpone le mixați împreună cu zahărul vanilat și zahărul pudră până am obținut o cremă omogenă și pufoasă. Adăugați apoi vanilia. Împărțiți crema în mod egal în patru cupe. Piersicile spălate și fără coajă le mixați cu blenderul până obțineți un piure fin. Adăugați apoi mierea și lâmâia. Pune piurel de piersici peste crema de brânză și lasă la rece o oră. În momentul servirii ornați cu frișcă și ciocolată rasă.

Bunătăți cu piersici

Acum că piersicile sunt în sezon, ar fi păcat să nu le includem în meniu, iar rețetele variază de la deserturi delicioase (tarte, înghețate, prăjituri, salate de fructe) la aperitive sau garnituri inedite pentru friptură. Inspiră-te din rețetele de mai jos!

Ceai răcoritor de vară cu piersici

EXCELENT DIGESTIV. Nimic nu e mai bun când e canicula decât un ceai cu gheață. Vă prezentăm o rețetă de ceai răcoritor de vară, făcut în casă. Ingredientele le poți găsi în magazinele naturiste.

INGREDIENTE:
3 piersici albe, o lămâie bio, 2 linguri de ceai la alegere, o stea de anason, 6 boabe de coriandru, un litru de apă, 60 g de zahăr brun.

MOD DE PREPARARE:
Curață de coajă piersicile deasupra unui bol și păstrează sucul care se scurge. Taie-le în 8. Spală lămâia și tai-o bucățele. Amestecă ceaiul, anasonul și coriandrul într-un filtru de ceai. Pune filtrul în apă rece, apoi adaugă bucățile de piersică și de lămâie, sucul scurs de la piersici și zahărul. Lasă la macerat la temperatura camerei, în funcție de tipul de ceai folosit: o oră pentru ceaiul verde, 2 ore pentru ceaiul negru, rooibos, sau oolong, 3 ore pentru ceaiul alb. Scoate filtrul de ceai și apoi pune la frigider 2-3 ore. Ceaiul cu piersici, făcut cu coriandru și anason este un excelent digestiv.

Tartă cu piersici, zmeură şi ciocolată

INGREDIENTE. Pentru tartă: 250 g făină, 1 ou, 150 g unt rece, tăiat bucăți, 1 lingură cu smântână. Pentru Creme anglaise: 5 gălbenușuri, 500 g lapte, 150 g zahăr, în plus 5 g gelatină, 100 g ciocolată, tăiată mic, 100 g zmeură. Pentru ornat: 3- 4 piersici, 200 ml apă, 50 g zahăr, 50 g zmeură.

MOD DE PREPARARE:
Mai întâi se face coaja de tartă, care trebuie răcită înainte de a pune crema. Amestecă făina cu untul rece, până ce se formează un amestec nisipos. Adaugă oul și smântâna și amestecă puțin, numai până se omogenizează. Acoperă coca cu folie de plastic și pune-o în frigider 30 minute. Amestecă gălbenușurile cu zahărul și bate-le ușor, până se deschid la culoare și se îngroașă. Încălzește bine laptele, dar nu până la fierbere. Toarnă laptele peste ouă, încet și în fir subțire, amestecând continuu, ca să nu se brânzească. Pune amestecul pe foc mic și, amestecă mereu până ce amestecul se mai îngroașă (crema nu se va îngroșa foarte tare, dar nu va mai curge din lingură ca laptele, ci va glasa lingura). Ia crema de pe foc și las-o puțin la răcit. Presară gelatina peste cremă și amestec-o bine. Adaugă ciocolata, lasă 2-3 minute, apoi amestec-o bine. Lasă crema la răcit, până ce ajunge la temperatura corpului. Adaugă zmeura și amestecă ușor.

Încălzește cuptorul la 180 C
Pentru coaja de tartă, scoate coca din frigider și întinde-o la dimensiunea tăvii. Întinde coca în tavă, și coace 10 minute la 180 C în orb (acoper-o cu hârtie de copt, toarnă deasupra boabe de fasole și pune-o la copt). Scoate hârtia de copt și fasolea și mai lasă tarta 10-15 minute în cuptor, până se aurește.

Răcește tarta
Pune cei 200 ml apă cu 50 g zahăr la fiert. Când a dat în clocot, pune piersicile înăuntru. Dacă lichidul nu le acoperă, mai adaugă puțină apă. Lasă la fiert până ce piersicile s-au înmuiat (10 - 12 minute). Scoate piersicile, răcește-le, scoate-le coaja și taie-le în felii.

Umple tarta cu cremă și orneaz-o cu felii de piersică și zmeură. Pune la frigider minimum 5 ore înainte de a servi tarta.

Cum salvăm o mâncare prea condimentată

Nu dispera! Poți folosi câteva soluții eficiente pentru a salva o astfel de mâncare.

CONDIMENTATE. Fie ca ești începător într-ale gătitului, fie că îți petreci foarte mult timp în bucătărie și te descurci de minune să pregătești mâncăruri gustoase, ți se poate întâmpla să scapi din greșeală în preparat prea multă sare, prea mult chilli ori poate chiar prea mult curry. Oricui i se poate întâmpla. Ceea ce trebuie să știi e că nu trebuie să te îngrijorezi în această privință. Nu este un capăt de lume. Sunt o mulțime de soluții eficiente pe care le poți folosi pentru a salva mâncarea. Tu trebuie doar să alegi una.

1 Echilibrează aromele. Dacă ți se pare că mâncarea pe care ai pregătit-o are un gust prea puternic încearcă să echilibrezi aromele adăugând fie ceva acid precum zeama de lămâie, fie ceva dulce, care să taie din aciditate precum zahărul. Încearcă și gustă mereu până obții aroma dorită.

2 Diluează. Prea mult curry ori prea multă sare? Atunci când prepari mâncăruri cu sos ori supe, le poți dilua pentru a le „repara". Adaugă mai multă supă fără sare, lapte de cocos ori smântână lichidă pentru a dilua mâncarea condimentată în exces.

3 Folosește un cartof. Dacă este vorba de un preparat care a devenit prea sărat pentru că l-ai lăsat să scadă mai mult decât trebuia, adaugă puțină apă fiartă deasupra și mai lasă-l pentru puțin timp pe foc. Totuși, dacă nu este vorba de o supă sau de o mâncare cu sos, poți pune în preparatul cu pricina o jumătate de cartof crud. Lasă-l acolo 5-6 minute și apoi scoate-l pe o farfurie. El va absorbi excesul de sare.

4 Lactate și unt de arahide pentru mâncărurile iuți. Ai scăpat mult prea mult chilli în preparatul tău?
În funcție de natura acestuia, poți folosi lapte, iaurt ori unt de arahide pentru a scăpa de iuțeală. Pune câte puțin, amestecă și testează mereu până când obții gustul dorit.

Piept de pasăre la cuptor ornat cu legume

SĂNĂTOASĂ. O mâncare ușoară și sănătoasă, perfectă pentru cei care țin o dietă sau pentru cei care doar vor să mănânce mai sănătos.

INGREDIENTE:
O vânătă mare, 1 dovlecel mai mărișor, 1 ardei gras, 1 roșie, 1 ceapă mare feliată, sare și piper, un pic de ulei de măsline pentru stropit legumele, 850 g piept de pui feliat. Pentru marinat: 2-3 linguri ulei de măsline, 1 linguriță sare de mare, 1 linguriță boia de ardei dulce, 1/2 linguriță piper, 1/2 linguriță ghimbir.

MOD DE PREPARARE:
Amestecăm într-un bol ingredientele pentru marinat și fiecare bucată de piept de pui o trecem prin acest sos.

Lăsăm carnea la frigider 1-2 ore. Luăm o tavă și o stropim cu puțin ulei de măsline pe fund. Vânăta și dovlecelul spălate și curățate (dacă vă place puteți lăsa și coaja) le tăiem rondele sărând și piperând fiecare felie. Le așezăm în straturi în tava alternând feliile de dovlecel cu felii de vinete. Stropim deasupra cu puțin ulei de măsline apoi punem felii de ardei și roșii iar peste ele punem feliile de carne. Acoperim tava cu folie și o dăm la cuptor timp de 30 de minute, apoi îndepărtăm folia și mai lăsăm aproximativ 20 de minute până se rumenește puțin carnea deasupra.

La 10 minute întoarcem carnea de pe o parte pe alta. Verificăm să nu se usuce prea tare deasupra. Scoatem tava din cuptor și servim mâncarea caldă. **SĂ AVEȚI POFTĂ!**

UNIUNEA EUROPEANĂ · GUVERNUL ROMÂNIEI · Fondul Social European POSDRU 2007-2013 · Instrumente Structurale 2007-2013 · GUVERNUL ROMÂNIEI MINISTERUL MUNCII, FAMILIEI PROTECȚIEI SOCIALE ȘI PERSOANELOR VÂRSTNICE OMBOSORU REGIUNEA VEST · FUNDAȚIA ROMÂNO - GERMANĂ VLADIMIRESCU

Investește în oameni!

FUNDAȚIA ROMÂNO – GERMANĂ Vladimirescu
în parteneriat cu: ASOCIAȚIA ALDMARIDIM, PRIMĂRIA COMUNEI BÂRSA, PRIMĂRIA COMUNEI GURAHONȚ ȘI PRIMĂRIA COMUNEI SĂVÂRȘIN

ORGANIZEAZĂ GRATUIT PENTRU PERSOANELE INACTIVE ȘI ȘOMERII DIN MEDIUL RURAL
cursuri de calificare/inițiere:

CONTABILITATE – la Centrul din Aldești
OPERATOR CALCULATOR și COAFOR - la Centrul din Săvârșin
LUCRĂTOR ÎN STRUCTURI PENTRU CONSTRUCȚII – la Centrul din Gurahonț

Informații și înscrieri:
- **ALDEȘTI** - 0751– 119346 – Giurescu Mariana
- **SĂVÂRȘIN** – 0743-183169 – Vodicean Adina
- **GURAHONȚ** - 0741 – 149567 – Bodea Samuil

proiect: ***„OCUPPAT – Organizarea de Cursuri de Pregătire Profesională și Antreprenoriat la Țară" - ID 128576*** cofinantat din Fondul Social European prin Programul Operational Sectorial Dezvoltarea Resurselor Umane 2007-2013

(549233)

EUROSMART SOLUTIONS

EUROSMART I.P.U.R.L. - lichidator judiciar al S.C. Total Construct & CO S.R.L.
VINDE PRIN LICITAȚIE PUBLICĂ URMĂTOARELE BUNURI:

CONSTRUCȚII ADMINISTRATIVE
suprafață construită 568 mp și **teren aferent** 747 mp,
Arad, str. Vârful cu Dor nr. 42, jud. Arad
PREȚ: 165.000 Euro + TVA

Licitația se ține în data de 05.08.2014 orele 10.00 la sediul EUROSMART IPURL Arad, str. Dr. I. Georgescu nr. 4A. În caz de neadjudecare licitația se va repeta în aceleași condiții în data de 12.08.2014, 19.08.2014 respectiv 26.08.2014 ora 10.00.
Înscrierea la licitație se face până în 04.08.2014, 11.08.2014, 18.08.2014 respectiv 25.08.2014 ora 14.00.
Cei care doresc să participe la licitație trebuie să achite garanția de participare, care este 10% din valoarea bunului/bunurilor + TVA.
Informații privind condițiile de participare la licitații și caietul de sarcini se pot obține la sediul EUROSMART IPURL ARAD 310087, str. Dr. I. Georgescu nr. 4 A.
Tel. 0257-257143; 0357-100143; 0732-712904; E-mail: office@eu-smart.ro

(7602 -H 593272)

NEVCOM INSOLVENCY I.P.U.R.L.
în calitate de lichidator judiciar al **SC TOBIAS CONST SRL** vinde prin: **LICITAȚIE PUBLICĂ DESCHISĂ, CU STRIGARE :**

1.CONSTRUCTII-spatiu comercial/rezidential si TEREN intravilan, situat in loc. Arad, str. Cl. Timisorii, nr. 171, jud. Arad,terenul total aferent proprietatii este in suprafata de 1199 mp, la prețul de 89.190 Eur + TVA.
Licitația va fi organizată la sediul lichidatorului judiciar în data de 05.08.2014, orele 11,00.
În caz de neadjudecare, licitația se va relua în datele de 12, 19 respectiv 26 AUGUST 2014 în aceleași condiții.
2.AUTOVEHICUL TRANSPORT PERSOANE SI MARFA, Dacia Pick-up la prețul de 2.880 Eur+TVA.
Licitația va fi organizată la sediul lichidatorului judiciar în data de 05.08.2014, orele 11,30.
În caz de neadjudecare, licitația se va relua în datele de 12, 19 respectiv 26 AUGUST 2014 în aceleași condiții.
Oferta de cumpărare și cauțiunea reprezentând 10% din prețul de pornire la licitație se vor depune cu 24 de ore înainte de data organizării licitației la sediul lichidatorului judiciar.
*Toți cei care pretind vreun drept asupra bunurilor scoase la vânzare sunt invitați sa anunțe lichidatorul judiciar cu 48 de ore înainte de data licitației. LISTA BUNURILOR și informații suplimentare la tel. 0727-704 201, fax 0257-228.781 sau la sediul profesional al lichidatorului judiciar situat in **Arad, str. Praporgescu, nr. 29, ap. 2, jud. Arad**.* (7603 - H 593273)

MAGAZIN DE BIJUTERII, Revoluției, 26, Podgoria
ANGAJEAZĂ
2 VÂNZĂTOARE
Cerințe: bacalaureat; (nu necesită experiență)
Oferim: salariu atractiv.
Prezentarea cu CV între orele 10:00-18:00 la adresă.
Tel: 0751 194 610
(590069)

Societate de prestari servicii curatenie selecteaza ***operator curatenie***. Informatii la tel. **0262 250911**. CV-urile se transmit prin fax 0362 815 164 sau prin email la adresa **office@housekeeping.ro**. Persoanele selectate vor fi anuntate. (592289)

SC TEXTILE MEDICALE SRL
Arad, ZONA INDUSTRIALA VEST, Str. III, nr. 1

angajeaza:
- **10 Operatori confectioneri la masini de cusut industriale;**
- **1 Laborant pentru laborator fizic domeniu textil;**
- **2 Mecanici masini de cusut industriale;**
- **1 Inginer Mentenanta – profil electromecanic;**
- **6 Operatori tricotat masini industriale.**

Cerinte:
- Experienta profesionala relevanta in domeniu
- Seriozitate si spirit de echipa
- Disponibilitate program de lucru pe schimburi

Oferim:
- Conditii optime mediu de lucru
- Salarizare avantajoasa conform competentelor
- Prima de prezenta
- Prima de productie in functie de performantele obtinute
- Tichete masa
- Transport asigurat (inclusiv decontare abonamente transport)

Informatii suplimentare :
CV-urile se depun la sediul societatii sau fax **0257 274 200** in perioada 28 iulie 2014 - 31 august 2014
Candidatii selectati vor fi contactati incepand cu 01 septembrie 2014
Informatii suplimentare se pot obtine la telefon : **0722 670 036** sau **0257 467 609,** persoana de contact: Alina Caras

---

ANUNT
S.C. COMPANIA DE DEZVOLATARE IMOBILIARA SRL
cu sediul principal in localitatea USUSAU, nr. FN, tel. nr. 0257-434-105, fax 0257-434-105

doreste sa obtina Autorizatie de Mediu pentru sediul principal din localitatea Ususau, nr. FN, jud. Arad si pentru Perimetrul USUSAU III - din localitatea Chelmac, comuna Conop, jud. Arad, Perimetrul USUSAU III - unde se desfasoara activitatea de "Exploatare nisip si pietris (CAEN 0812) - Perimetrul Ususau III (albia minora a raului Mures, mal stang) cu Statia de spalare – sortare agregate minerale.
Avind ca principale faze ale procesului tehnologic urmatoarele:
- amenajarea rampelor de coborare la cota frontului de exploatare
- lucrari de intretinere drumuri de acces
- amenajarea patului de rulare a utilajelor de exploatare (draglina, autobasculante)
- transportul materialului cu autobasculante - de la perimetrul de exploatare la statia de spalare- sortare -concasare

Masuri de protectie a factorilor de mediu:
In zona de exploatare Perimetrul Ususau III : nu sunt necesare utilități, iar pentru Statia de spalare - sortare – concasare, sunt urmatoarele:
Apa - decantor natural, cu 3 compartimente, folosit pentru decantarea apelor tehnologice - separator de produse petroliere
Aer – cisterna PVC folosita pentru umectarea drumurilor de acces
Sol – rezervoare metalice pentru depozitarea motorinei amplasate in cuva de retentie din beton
Gestiune deseuri: - deseuri tehnologice - material steril; namol de decantare - nu necesita depozitare speciala si nici nu afecteaza mediul inconjurator; - **deseuri menajere** – se vor depozita selectiv in containere din PVC si metalice
Substante periculoase - Nu se opereaza cu substante toxice si periculoase Observatiile publicului formulate in scris/informatiile privind potentialul impact asupra mediului se depun / pot fi consultate la sediul Agentiei pentru protectia Mediului Arad, Splaiul Mures, FN, telefon 0257280331;0257280996,in timp de zece zile lucratoare de la data publicarii prezentului anunt. (7605 - H 593636)

ROMÂNIA
JUDEȚUL ARAD
CONSILIUL JUDEȚEAN

DISPOZIȚIA NR. 349
din 28.07.2014

privind convocarea Consiliului Județean Arad în ședință extraordinară

Președintele Consiliului județean Arad,
În temeiul prevederilor art. 94 (2) și art. 106 (1), din Legea 215/2001-Legea administrației publice locale, republicată,
DISPUNE:
Articol unic: Consiliul Județean Arad se convoacă în ședință extraordinară în data de 31.07.2014, ora 13.00, în Sala „Vasile Goldiș", a Consiliului Județean Arad, cu următoarea

ORDINE DE ZI:
1. Proiect de hotărâre privind rectificarea bugetului general de venituri și cheltuieli al Județului Arad pe anul 2014.
2. Proiect de hotărâre pentru modificarea Hotărârii Consiliului Județean Arad nr. 6/30.01.2014 privind repartizarea sumelor defalcate din taxa pe valoarea adăugată destinate finanțării cheltuielilor privind drumurile județene și comunale.
3. Proiect de hotărâre pentru modificarea Hotărârii Consiliului Județean Arad nr. 7/30.01.2014 privind repartizarea pe unități administrativ – teritoriale din județul Arad a sumelor defalcate din taxa pe valoarea adăugată destinate finanțării cheltuielilor privind drumurile județene și comunale.

PREȘEDINTE, **Nicolae Ioțcu**
SECRETAR AL JUDEȚULUI, **Ioan Silaghi**

(7606 - H 593641)

Renumita prezicatoare, ce-a mai puternica tămăduitoare, celebra Aurelia Ardeleanca, cu cele mai multe cazuri rezolvate de-a lungul anilor. Întoarsă recent din Europa, va poate ajuta sa treceti peste momentele grele din viața dumneavoastră! **Este prezenta in Arad la solicitarea mai multor persoane!** Aurelia Ardeleanca apare in toată presa scrisă si televiziune, lucrează doar prin magie Alba, are ritualuri magice, străvechi, mostenite din generație in generatie. **Dezleagă:** farmece, blesteme, cununii legate, va aduce iubita, iubitul înapoi, lecuiește beția, impotenta, vindeca boli care provin din prisma farmecelor, aduce spor in casa si-n afaceri , scoate argintul viu.

Multumiri: Ma numesc Ildiko Szabo, am 30 de ani si 2 copii. Soțul m-a părăsit pentru alta femeie. Nu credeam in descantece si cu o ultima speranța am apelat la Aurelia, ea mi-a întors soțul înapoi in 3 zile. Multumesc din suflet!
Daca V-ați rătăcit prin viața si nu v-ați găsit jumătatea, apelați cu încredere la celebra Aurelia Ardeleanca, este prezenta in Arad! 0723 92 45 35 (569954)

Program mica publicitate:
pe B-dul Revoluției, nr. 81
luni-vineri: 8.00-18.00,
duminică: 9.00-13.00

GARSONIERE

- **Vând garsonieră** confort 1, Poetului, et. 1, preț negociabil, 0744.171.778. 551236
- **Vând urgent** garsonieră complet mobilată, utilată, str. Inului, bloc renovat. Telefon 0723.416.959. 593193

AP.2 CAMERE-ARAD

- **Apartament 2** camere, bloc nou 2014, din cărămidă, izolat termic, centrală termică și calorifere, zona Alfa, preț 29.990 Euro. Info. 0723.597.561. 581130
- **Cumpăr apartament 1- 2 camere. Plata pe loc!!! 0744.849.390.** 266166
- **Cumpăr apartament** 1- 2- 3 camere, banii jos. Telefon 0746.055.126, 0724.512.512. 476154
- **Vând apartament** 2 camere, 4/4, Revoluției 31. Informații tel. 0720.502.455. 568059
- **Vând apartament** 2 camere, ocupabil imediat, în zona Boul Roșu. Tel. 0722.344.809, 0722.344.808. 590085
- **Vând apartament** 2 camere, parter, Maiakovski, Podgoria, 0744.788.323. 593247

AP.3 CAMERE-ARAD

- **Vând ap.** 3 cam, et. I, termotecă, garaj, centrală gaz, amenajat complet, Micălaca, 0744.429.213. 581996
- **Vând apartament** 3 camere, Aradul Nou, etaj intermediar, ultramodern amenajat, utilat, ☎0742.347.818. 571773
- **Vând apartament** 3 camere, central, decomandat, 90mp, etaj 4, 2 băi, 2 balcoane, 32.500 Eur, ☎0744.849.390. 591437
- ●**Vând sau** închiriez apartament 110mp, în spate la Policlinica Ziridava, ☎0756.877.416. 562244

- **Vând 3** camere, renovat, termotecă, termopan, uși, parchet, Euromedica, 0725.512.999. 591301

APARTAMENT LA CASĂ

- **Vând apartament** la casă, ultracentral, 180 mp, amenajat. Tel. 0756.245.548. 591366
- **Vând apartament** ultracentral, 1 cameră, baie, bucătărie, coridor, cămară, loc garaj, 23.000 Eur. Tel. 0752.425.210. 590097

CASE-ARAD

- **Vând (schimb** cu apartament bloc plus diferență) casă pe colț zona Lebăda, tot confortul. Merită văzută! Preț negociabil. Tel. 0722.585.181. 581105
- **Vând casă** Arad, Cartierul Pârneava 60.000 negociabil, str. Griviței nr. 43. Telefon 0747.307.776, 0757.093.806. 593246
- **Vând casă** recent renovată, cu grădină mare în Grădiște, str. Orion, nr. 30. Informații: telefon 0740.512.942. 579032
- **Vând casă** veche str. Cedrului, suprafața 650 mp, 35.000 Euro, negociabil. Telefon 0744.784.910. 539534
- **Vând casă** 3 camere+ anexe, str. B.Lăutaru nr. 21, ☎0744.233.048. 592284
- **Vând casă,** central, 2 camere+mansardă, 3 vecini curte, 36.000. Tel.0756.245.548. 591367
- **Vând două** case pe centură în Gai una la roșu, cealaltă finisată, negociabil la vedere și cu plata în rate și doar cu avans, 0744.171.778. 551231

CASE-JUDEȚUL ARAD

- **Vând casă** Adea nr. 490, 16 coadre grădină, pomi fructiferi, aproape de pășune. Tel.0740.366.147. 591432
- **Vând casă** în Felnac compusă din 2 corpuri+ anexe și teren intravilan de 5.750 mp sau schimb cu apartament cu 1 cameră+ diferență sau cu apartament cu 2 camere, ☎0743.108.746. 572412
- **Vând casă** în Hunedoara Timișană la 18 km de Arad, suprafață 1440 mp, compusă din 3 camere, anexă (bucătărie vară) curte, front stradal foarte mare, grădină, garaj, acoperiș recondiționat. Preț 10.000 Eur/negociabil. Tel. 0752.742.334. 562188
- **Vând casă** 3 camere, 2 băi, etc., 1.100 mp total, recent zugrăvită, 37.000 Eur, Curtici, ☎0752.425.210. 590096
- **Vând 2** case într- o curte locuibile, Bodrogul Nou. Telefon 0756.127.392. 579036

CASE DE VACANȚĂ-ALTE JUDEȚE

- **ARIEȘENI, teren- construcții** cabane-vacanță, curent- electric, eventual cabană, 0722- 257409. 583459

VILE-JUDEȚUL ARAD

- **Vând vilă** deosebită cu grădină cu vie și pomi fructiferi, în Ghioroc. Preț negociabil la vedere. Informații tel. 0740.512.942. 579033

SPAȚII COM-ARAD

- **Vând spațiu** comercial, Cocorilor, 140 mp, 2 băi, termotecă, cu teren de 500 mp, intrare auto, 49.500 Eur, ☎0744.849.390. 591438

Talon valabil până în 30 septembrie 2014

EVIDENȚIAZĂ-TE!

Text: **DATA apariției:**.....

.....

.....

.....

.....

.....

.....

.....

Date personale:

Nume și Prenume:

Telefon:

Buletin de identitate:

TALON + PREȚUL CATEGORIEI AFERENTE

Anunțurile se preiau zilnic, la ghișeu, până în ora 16⁰⁰, după această oră, se pot prelua doar prin intermediul sistemului online de preluare al anunțurilor disponibil pe www.jurnalaradean.ro . Anunțurile de mică publicitate din Jurnal Arădean se publică pe baza talonului din ziar
Redacția nu își asumă responsabilitatea pentru conținutul anunțurilor de mică publicitate!

JURNAL ARĂDEAN

• **Vand 6- încăperi,** 2- băi, ultramodern, 206- mp, demisol Zona- PRIMĂRIE, 0722-257409. 583460

TERENURI JUDEŢ

• **Vând grădină** în Cuvin 2.000 mp, 11.500 Euro, negociabil. 0723.791.460. 581084

IMOBILE CHIRII

• **Închiriez (ofer)** garsonieră confort I Micălaca, 100 €, 0741.243.637, 0257/265892. 590075

• **Închiriez apartament** 2 camere, pretabil birou, zonă centrală în bloc nou, et.1, suprafaţa 75 mp util, centrală termică proprie, preţ 350 Euro/lună, negociabil. Telefon 0748.123.455. 572450

• **Închiriez apartament** 2 camere, decomandat, utilat cu cele necesare, în zona Podgoria, pe termen nedeterminat. Preţ 150 Eur+ garanţie. Informaţii tel. 0756.490.430. 590079

• **Închiriez apartament** 2 camere, B- dul Revoluţiei, amenajat, mobilat, 150 Eur, 0257/228411. 591436

• **Închiriez apartament** 3 camere, zona 300, lângă facultate, la preţ de două, 0744.700.396. 592349

• **Închiriez garsonieră** confort 1, Piaţa Agroalimentară Lebăda, Vlaicu, mobilată. Telefon 0744.118.753. 593251

• **Închiriez urgent** apartament, complet mobilat, utilat, zona UTA- Ared. Telefon 0722.718.135, 0723.416.959. 593194

• **Închiriez 3** camere zona Spitalului Judeţean, mobilat. Tel. 0722.427.617. 591317

• **Dau în** chirie pe termen lung apartament cu 2 camere mobilat şi utilat modern. Informaţii la tel. 0746.420.600. 590072

• **Dau în chirie casă** cu etaj (310 mp), zonă centrală. Ideal sediu firmă. Tel: 0722.293738. 1076853

• **Închiriez 6- încăperi,** 2- băi, ultramodern, 206- mp, demisol, PRIMĂRIE, 0722- 257409. 577714

• **Proprietar închiriez** două apartamente mobilate modern 2, 3 camere zona Piaţa Spitalului, 0725.895.966. 593279

SPAŢII COM-ARAD

• **Închiriez hale** industriale- Sînleani- 1.000, 1.550, 2.550 mp cu sau fără activităţi de colectare a deşeurilor şi confecţii metalice, 0722.315.686. 588986

• **Închiriez sală** evenimente diferite ocazii, depozite, birouri, hale industriale, 0727.892.162. 591297

• **Închiriez spaţiu** comercial la demisol 100 mp, Arad str. Academia Teologică nr. 3, Piaţa Catedralei. Telefon 0740.287.358. 581077

• **Închiriez spaţiu** comercial, Cocorilor, 140 mp, 2 băi, termotecă, 300 Eur, ☎0744.849.390. 591435

OFERTE LOCURI DE MUNCĂ

• **Angajăm şofer** profesionist cu experienţă pentru transport intern, internaţional, ☎0741.771.935.

• **Angajăm şoferi** cu atestat transport marfă internaţional 20 t, 0720.108.808. 593647

• **Angajăm şoferi** cu experienţă pe camion cu basculantă. Tel. 0722.790.669.

• **Angajăm şoferi** distribuţie naţională pe maşini frigorifice 20to. Telefon 0749.162.963.

• **Angajăm şoferi** profesionişti pentru trafic internaţional. Relaţii la tel. 0730.118.876.

• **Angajăm şoferi** 20 tone, experienţă, atestat profesional şi card tahograf pentru transport internaţional marfă. Telefon 0729.039.058.

• **Angajăm asistentă** de farmacie pentru magazin naturist. Tel. 0720.001.501.

• **Angajăm brutar+** feliatori pâine, salar+ bonuri+ decontare abonament, 0740.091.727, 0744.918.256.

• **Angajăm brutari** cu experienţă. Telefon 0744.236.146.

• **Angajăm contabil(ă),** economist(ă) cu experienţă. Tel. 0786.041.747.

• **Angajăm deservent** automacara. Tel. 0257/252020.

• **Angajăm muncitori** în construcţii. Telefon 0722.247.941.

• **Angajăm ospătar** şi ajutor ospătar. Telefon 0741.037.066.

• **Angajăm personal** pentru fast- food. Tel. 0744.828.934.

• **angajam cusatori** 0772 266 163

• **Angajez bucătar** şi ajutor bucătar. Telefon 0740.758.003.

• **Angajez femei** Arad peste 45 ani pt. ansamblare cabluri, 0749.109.172.

• **Angajez femeie** de serviciu (cameristă) pentru pensiune. Tel. 0745.769.233, 0357/412185.

• **Angajez fete** cu experienţă pentru postul de barman/ospătar. Informaţii: 0755.283.949.

• **Angajez muncitori** şi pavatori. Tel. 0745.350.612.

• **Angajez paznici** bărbaţi peste 45 ani din Arad, 0740.072.687.

• **Angajez tâmplar** pal. Informaţii 0740.423.089, 0749.115.823.

• **Angajez vânzătoare** la magazin de încălţăminte. CV- ul la email: pantoful.galben@yahoo.com

• **Autoservice angajează** electrician auto, mecanic auto, tinichigii, vopsitor ucenici, 0723.575.905.

• **Caut femeie,** pensionară, pentru curăţenie la pensiune în Micălaca, ☎0722.782.353.

• **Firmă construcţii** angajează muncitori în construcţii. Telefon 0728.054.071.

• **Pensiune angajează** femeie servici program 4 ore. Telefon 0745.543.918.

• **S.C. angajează** vânzătoare cu experienţă la fast- food. Tel. 0744.767.777.

• **S.C. angajează** vânzătoare produse cofetărie, patiserie, bucătărie, zona Intim, 0744.767.777.

• **Service climatizare** frigorifice angajează director, agent vânzări, electricieni, frigotehnist, 0723.575.905.

• **Societate angajează** asistent coordonator transport. Tel. 0722.274.862.

• **Societate angajează** şoferi C+E, cu experienţă, pe şantier. Tel. 0722.274.862. 591360

• **Societate angajează** agent contractări şi achiziţii. Tel. 0724.677.057.

• **Societate angajează** agent coletar. Telefon 0257/256595.

• **Societate comercială** angajează muncitori necalificaţi pentru ambalat. Salar atractiv, ☎0757.793.492.

• **Spălătorie auto** angajează spălători, salar atractiv. Tel. 0740.874.614.

PRESTĂRI SERVICII

• **Acord garanţie,** repar maşini spălat automate, frigidere, domiciliul clientului, ☎0745.395.282. 581044

• **Cumpăr sau** soluţionez rapid dosare în baza legilor 9- Bulgaria, 290- Basarabia şi legea 10- numai cu raport de evaluare, 0723.924.609, 0761.475.164. 549263

CONSTRUCŢII

• **Aduc balast,** nisip, car moloz etc., 2- 20 mc, ☎0745.036.969. 558548

• **Aduc nisip,** balast, lemne, ridic moloz 2- 6 mc, 0754.772.222. 582018

• **Aduc nisip,** balast, sorturi, pământ, mraniţă, moloz, deşeuri esenţă tare la domiciliu, ☎0756.382.878. 590093

• **Duc nisip,** balast, sorturi, griblură, piatră codru, mraniţă, gunoi, moloz. Cantităţi mici şi mari, ☎0742.749.698, 0751.839.723. 590090

• **Vând nisip,** balast, sort, mraniţă, lemne şi pământ. Telefon 0747.206.371. 583607

• **Vând scândură** o dată folosită aprox. 4 mc, 0744.171.778. 583539

PIESE DE SCHIMB-AUTO

• **Vindem arcuri,** foi arc, import Germania, Belgia, Franţa pentru camioane remorci, semiremorci, ☎0740.059.804, 0744.557.718. 590128

ELECTRONIC PLUS

• **Vindem/Reparăm electrocasnice** second, frigorifice, maşini spălat, uscătoare, aragaze, electrice, televizoare, anvelope, vitrine comerciale, termopane. Reducere pentru schimb, rate, Lipova. Tel. 0744.796.542. 255370

POŞTA LUI CUPIDON

• **Nou Arad!!!** Salon masaj erotic discreţie, rafinament, maseuze senzuale, ☎0720.411.562. 581992

PIERDERI

• **Dârbaş Mihai** I.I. pierdut comunicare emisă de DGFP Arad cu nr. ordine 025452 pt. Amef Elka 704 VF cu seria OT 430578. O declar nulă. 593646

• **Pierdut în** zona Pârneava- Alfa cățel bichon bolognez mascul în vârstă de 2 ani, aflat sub tratament intensiv. Răspunde la numele de Mike. Se oferă recompensă substanţială. Telefon 0740.013.026, 0724.155.530. 593196

• **SC Mag** Star pierdut C.I, R.S. şi comunicare cu nr. ordine 014129 emisă de DGFP Arad pt. Amef Total S cu seria VF 016347. Le declar nule. 593650

PLANTE-FLORI

• **Vând porumb** de fiert familia Cor Ioan, Periam nr. 103. Telefon 0256/375217. 593278

• **Vând 5** tone triticale, 0,60 lei/kg. Tel. 0745.139.263. 580193

ANIMALE-PĂSĂRI DOMESTICE

• **Vând porci** graşi pentru sacrificat şi raţe albe de carne, Frumuşeni nr. 371, 0726.284.093. 593630

• **Vând purcei,** junincă gestantă şi porc gras. Tel. 0756.241.224. 583957

• **Vând 8** purcei vietnamezi. Tel. 0741.679.297. 591446

ÎMPRUMUTURI FINANCIARE

• **Acordăm credite** nevoi personale, ipotecare şi refinanţare, salar 636, pensie 350 lei, 0755.025.216.

• **IFN acordă** credite PFA, angajaţi, pensionari, 24- 75 ani, ☎0729.660.774, 0257/338138.

DIVERSE

• **Cumpăr pene** vechi- noi 45 lei, neferoase, caroserii, baterii, 0755.513.202. 593236

• **Vând cazane** de ţuică diferite mărimi. Tel. 0746.574.444. 591277

• **Vând cazane** de ţuică, diferite mărimi, preţ de criză, 0740.774.350. 591302

• **Vând teracotă** 7 rânduri, culoare cognac, impecabilă. Preţ 450 lei. Telefon 0257/218427. 590076

• **Vând 2** teracote premontate cu plită, la 3 rânduri. Tel. 0722.318.638, seara. 590126

• **Vând 50l** ţuică prune 54 grade curată, în butoi lemn, 20 lei/ litru, 0751.660.000. 581152

Publicitate: 0257/210.775; 0257/280.904

• **Vând cazane** pentru ţuică, diferite mărimi, preţ avantajos, 0746.549.644, 0756.814.239. 581162

• **Vând cazane** de ţuică de orice capacitate. Tel. 0752.859.864. 591022

• **Vând cazane** ţuică, diferite mărimi, preţ avantajos. Telefon 0744.133.862. 570725

• **Vând cazane** de ţuică diferite mărimi. Tel. 0740.866.600. 583619

DECESE

FRENŢ ŞTEFAN
1947-2014
67 ani.

S-a stins dintre noi, dr. FRENŢ ŞTEFAN senior. Membru respectabil al comunităţii medicale din Arad, un soţ, un părinte, un bunic, un frate dedicat, dar întâi de toate, un adevărat creştin. Înmormântarea va avea loc astăzi, 30 iulie 2014, ora 14:00, la Biserica Dragostea, strada Dorobanţi Nr. 21-25.

Familia strâns unită

O inimă bună a încetat să mai bată, un suflet bun s-a ridicat la cer, lăsând în urmă o nemărginită durere şi un dor imens. Recunoştinţă veşnică celui care a fost soţ, tată şi bunic,

ANDRAŞ IOAN.

Înmormântarea va avea loc astăzi, 30 iulie 2014, ora 14,00 de la Biserica Baptistă Emanuel iar înhumarea la Cimitirul din Aradul Nou.

Familia îndoliată

Cu inimile zdrobite de durere anunţăm încetarea din viaţă a celei care fost

SIROCHMAN ANA.
A trăit 85 ani.

Dumnezeu s-o ierte! Înmormântarea va avea loc astăzi, 30 iulie 2014, ora 16,00 la Cimitirul din Aradul Nou.

Fiica şi ginerele

CONDOLEANŢE

Cu regret ne despărţim de cel ce a fost
dr. ŞTEFAN FRENŢ,
un bun coleg, un medic devotat pacienţilor, un om devotat familiei sale. Îl vom păstra în memorie mereu cu zâmbetul pe buze. Dumnezeu să îl odihnească în pace!

Dana şi Puiu Olar

Sincere condoleanţe familiei îndoliate la plecarea dintre noi a celui care a fost distinsul nostru coleg,
dr. FRENŢ ŞTEFAN
medic pneumolog.
Colectivul dispensarului TBC Arad

Regretăm profund plecarea în veşnicie prea devreme a prietenului nostru,
dr. FRENŢ ŞTEFAN.
Condoleanţe familiei îndoliate.

Fam. dr. Cotuna Ioan

Suntem alături de Eva şi familia Jurcă în această dureroasă şi grea încercare. Dumnezeu să îi odihnească în pace părinţii dragi!

Prietenii de la Rotary Club-Cetate

Anca, îţi suntem alături în aceste grele şi dureroase clipe! Bunul Dumnezeu să o odihnească în pace pe buna ta mamă şi pe voi să vă mângâie!

Prietenii de la Rotary Club-Cetate

COMEMORĂRI

Azi, 30 iulie 2014 se împlinesc 2 ani de lacrimi şi dor în suflet, de când a plecat dintre noi iubita noastră soţie, mamă, soacră şi bunică,

MATEŞ ELENA.

Te plângem şi te vom iubi mereu, iar amintirea ta va rămâne vie în sufletele noastre. Dumnezeu să te odihnească în pace!

Soţul Iustin, fiica Luminiţa, ginerele Relu şi nepoţii Bogdan şi Alexandru

Lacrimile nu se pot opri şi în loc să-ţi spunem „La mulţi ani!", noi îţi plângem la mormânt, vei rămane veşnic în sufletele noastre dragul nostru,

PABIN ŞTEFAN.

În veci nemângâiaţi soţia Irina, fiul Kristian cu nepoata Karina şi fiica ta Helena cu soţul Cristi şi nepoţii Bogdan şi Paul

Anunţurile de deces se publică GRATUIT!

JURNAL ARĂDEAN

Festival gay la Stockholm FOTO: EPA

Festivalul comunităţii gay

STOCKHOLM. Cel mai mare festival gay din Scandinavia are loc pentru cel de-al 17-lea an la rând în Stockholm, la ediția din acest an anunțându-și prezența și câștigătoarea Eurovisionului Conchita Wurst, scrie The Local.se. Festivalul a început duminică seară cu o petrecere în localul Berns, care a continuat până luni dimineață.

Pride House găzduiește de luni o serie de seminarii zilnice dedicate vieții reprezentanților comunității LGBTQ, proiecții de filme, concerte, ateliere de discuții, inclusiv lecturi de povești pentru copii. Pentru cei mai tineri, cu vârste cuprinse între 13-29 de ani, Pride House și Pride Park au amenajat o zonă specială denumită Pride Young, unde pot socializa și pot petrece liniștiți fără a fi deranjați. Organizatorii festivalului urmăresc să cultive un sentiment de siguranță în cadrul comunității tinere de LGBTQ. Magazinul 7-Eleven va găzdui ceremonii de căsătorie de miercuri până sâmbătă. Faimoasa paradă gay se va desfășura sâmbătă, 2 august.

SURSA: AGERPRES

Altstaetten, Elveţia FOTO: EPA

Ploi torenţiale în Elveţia

GENEVA. Ploi torențiale au avut loc în noaptea de luni spre marți în Elveția, mai ales în centrul și sudul țării, provocând alunecări de teren. Unele regiuni se confruntă cu cea mai ploioasă lună iulie din 1930. S-au semnalat pagube provocate de pătrunderea apelor în clădiri, deversarea râurilor și fluviilor, precum și drumuri inundate.

SURSA: MEDIAFAX

Râd prea tare în public

ANKARA. „O femeie trebuie să aibă o anumită ținută morală și să nu râdă tare în public", a afirmat vicepremierul turc Bulent Arinc, declanșând marți o polemică în Turcia, țară musulmană, dar laică, ce sărbătorește Eid Al-Fitr (sfârșitul ramadanului).

„Bărbatul trebuie să fie moral, dar și femeia trebuie să știe ce este decent și ce nu este".

„Nu trebuie să râdă tare în fața tuturor, ci trebuie să rămână decentă în fiecare clipă, a declarat luni Arinc, influent membru al guvernului islamo-conservator al cărui purtător de cuvânt este.

SURSA: AGERPRES

Pe insulă

Mai multe foci au fost reintroduse în sălbăticie pe plaja insulei Juist din Germania. FOTO: EPA

ANIVERSĂRI

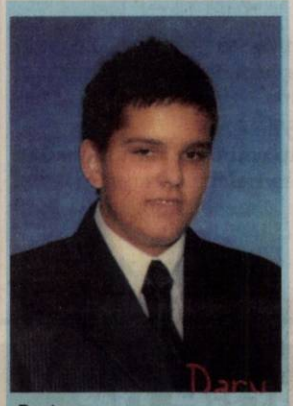

Pentru
DARIAN FLAVIUS MIŞCA
la aniversarea celor 20 de ani
tati, măicuţa, bunu şi Dia
îi urează
La Mulţi Ani,
multă sănătate, bucurii şi fericire

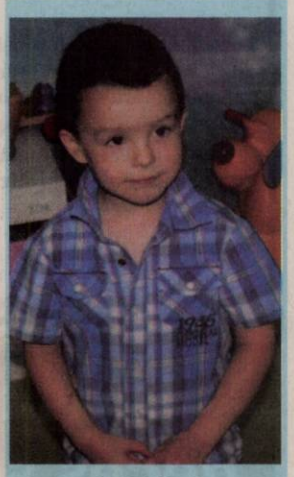

„La Mulţi Ani"
OŢOIU IANIS ANDREI,
să creşti mare şi cuminte.
Îţi urează Luci buni şi bunu meu

Dă lovitura cu „Lucy"

WASHINGTON. Actrița americană Scarlett Johansson și-a confirmat popularitatea ca eroină a filmelor de acțiune prin succesul noului său film, „Lucy", care a avut încasări de 44 de milioane de dolari la sfârșitul săptămânii trecute, potrivit portalului de specialitate Box Office Mojo, citat marți de EFE. Filmul, regizat de francezul Luc Besson, și-a recuperat astfel bugetul după doar trei zile de la lansare. „Lucy" este un film care explorează ce se întâmplă cu o persoană care își folosește 100 % din capacitatea sa cerebrală și care poate avea acces la cele mai ascunse unghere ale minții. Johansson, noua eroină a lui Besson cum au fost în trecut Natalie Portman și Milla Jovovich, joacă rolul unei studente americane din Taiwan care, în mod accidental, obține puteri supraomenești care încep să se dezvolte treptat. Actrița își consolidează astfel cariera în genul filmelor de acțiune după rolul său din „The Avengers" și din alte ecranizări ale universului Marvel.

SURSA: AGERPRES

Scarlett Johansson FOTO: EPA

Record mondial de distanţă

WASHINGTON. Micul robot, Opportunity, lansat de NASA pe Marte în 2004, este vehiculul care a parcurs cea mai lungă distanță în spațiul extraterestru, a anunțat, luni, Agenția spațială americană, citată de AFP. De la sosirea pe Marte, Opportunity, propulsat cu ajutorul energiei solare, a parcurs 40 de kilometri, doborând recordul anterior stabilit de robotul Lunokhod 2, lansat de fosta URSS pe Lună în 1973. „Opportunity a mers mult mai departe decât orice alt vehicul care a rulat pe suprafața unei alte lumi", a spus John Callas, de la Jet Propulsion Laboratory (JPL) al NASA, din Pasadena (California). „Este remarcabil, dacă luăm în considerare că Opportunity trebuia, inițial, să parcurgă doar un kilometru, nefiind conceput pentru astfel de distanțe", a mai spus acesta. În prezent, Opportunity explorează craterul Endeavour de pe Marte.

SURSA. MEDIAFAX

Opportunity FOTO: FAN

Violeta

Născută în zodia berbec, este pasionată de citit, gătit şi muzică.

www.aradon.ro
Mai multe poze cu Violeta

Suportă 30.000 de oameni

Cel mai lung pod pietonal suspendat din lume a fost inaugurat la Soci.

MOSCOVA. Cel mai lung pod pietonal suspendat din lume, de 439 de metri, se găsește la Soci, în Parcul Național al acestei stațiuni din Rusia, care a găzduit Jocurile Olimpice de Iarnă din acest an.

La prima vedere, podul - care se află la o înălțime de peste 200 de metri și are un design futurist - parcă plutește în aer. Construcția este susținută de opt cabluri metalice puternice, cu diametru de 52 de milimetri, care suportă câte 300 de tone fiecare. S-au utilizat în total 740 de tone de metal și 2.000 de metri cubi de beton. Realizarea podului a durat cinci ani, dintre care doi pentru construcție. Structura este proiectată să reziste la un cutremur de 9 grade și suportă prezența simultană a 30.000 de oameni, informează ITAR-TASS. Podul permite nu doar o spectaculoasă plimbare deasupra unui defileu de munte - cu vedere spre sunt masivul Caucaz, într-o parte și spre litoralul Mării Negre în cealaltă - ci și posibilitatea de a practica un sport extrem, bungee jumping. Deocamdată, saltul este de 69 de metri. O nouă platformă pentru sărituri de 207 metri urmează să fie inaugurată oficial în luna octombrie.

Proiectul a fost realizat de o echipă ruso-neo-zeelandeză, în care un rol deosebit a fost jucat de neo-zeelandezul Alan John Hackett și firma care îi poartă numele, specializată în instalații pentru bungee jumping. **SURSA: AGERPRES**

Bungee jumping de pe pod FOTO: EPA

Ar fi împlinit 100 de ani

PARIS. Louis de Funes, care ar fi împlinit pe 31 iulie 100 de ani, rămâne unul dintre marii campioni ai box-office-ului francez, cu circa 120 de milioane de spectatori veniți să aplaude inimitabilele lui figuri. „La grande vadrouille", filmul în care formează un duet comic redutabil cu Bourvil, a fost timp de 42 de ani cea mai vizionată peliculă franceză, cu 17,27 milioane de spectatori. Filmele lui se difuzează cu regularitate pe micile ecrane în Franța și în alte țări. Louis de Funes rămâne un actor de succes fiindcă „face legătura între generații. La filmele lui se adună adesea întreaga familie în fața televizorului", a declarat pentru AFP Sophie Adriansen, autoare a cărții „Louis de Funes - Regardez-moi la, vous!".

SURSA: AGERPRES

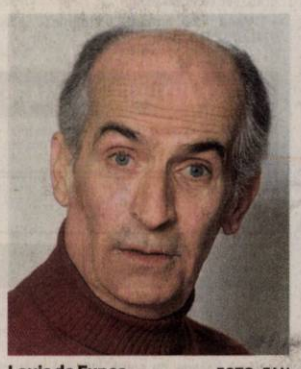

Louis de Funes FOTO: FAN

Şi-a ucis o colegă de clasă

TOKYO. O tânără japoneză, care a strangulat apoi a decapitat o colegă de clasă la sfârșitul săptămânii trecute, a declarat poliției că „voia să ucidă și să disece pe cineva ... ca să vadă" ce se întâmplă. Aceasta este mărturia incredibilă pe care eleva în vârstă de 16 ani a făcut-o anchetatorilor foarte calm și fără să exprime vreun regret. Faptele au avut loc sâmbătă seara în Sasebo. Sâmbătă, părinții lui Aiwa Matsuo au fost cei care, îngrijorați că aceasta nu a ajuns acasă, au alertat poliția. Duminică dimineața, poliția a descoperit cadavrul fetei în locuința ucigașei sale care, în pofida vârstei, locuia singură. După arestare, ea a mărturisit cu sânge rece uciderea sălbatică a colegei. **SURSA: MEDIAFAX**

FONDAT 1989, APARE LA ARAD, TEL. 0257/281.802, E-MAIL: REDACTIA.JURNALARADEAN@INFORMMEDIA.RO; PUBLICITATE.JURNALARADEAN@INFORMMEDIA.RO

Ce nu ştiai despre pepenele galben
PAGINA 9

JURNAL ARĂDEAN

Mircea Vintilă vine la Festivalul de la Bulci
PAGINA 5

JOI
31 IULIE 2014
ANUL XXVI, NR. 7125
12 PAGINI - 1,50 LEI

27° Temperaturile se vor situa între 18 şi 27 grade. Vântul va sufla cu 9-12 km/h.

DIMINEAŢA | AMIAZA | SEARA

Imobilizat de poliţist FOTO: FAN

Posibil abuz al Poliţiei Locale?

ARAD. „Abuz al Poliţiei Locale Arad" este titlul unei filmări de aproape 5 minute care arată un poliţist local în timp ce imobilizează un bărbat. Instituţia spune că bărbatul ar fi făcut „gesturi nepotrivite" cu o fată de 12 ani. /P.6

Tabără de pictură de la Bata

BATA. Simpozion şi tabără de pictură. Locaţia, comuna Bata, acolo unde în fiecare an artiştii îşi dau întâlnire pentru a crea, a discuta şi a expune. /P.4

Primire la Sebiş FOTO: FAN

Vizită britanică la Arad

ARAD. Excelenţa Sa, Esther Blythe, ambasadorul Marii Britanii şi Irlandei de Nord, a vizitat o secţie a spitalului din Sebiş, după care s-a îndreptat către municipiu, unde a avut o întâlnire cu Nicolae Ioţcu, preşedintele CJA. /P.3

Spaţii

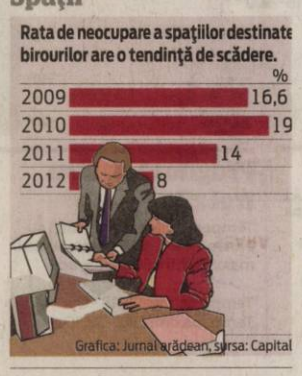

14152
9 771220 748041

Spargem media la sifilis

Cu 8,6 cazuri noi de sifilis la 100.000 de locuitori, judeţul Arad depăşeşte media naţională.

ARAD. Suntem fruntaşi la sifilis. Potrivit celui mai recent raport realizat de Centrul European pentru Prevenirea şi Controlul Bolilor Transmisibile, România este statul european cu cei mai mulţi bolnavi de sifilis: 8,5 cazuri noi la 100.000 de locuitori. În ceea ce priveşte Aradul, lucrurile sunt chiar un pic mai complicate. Numărul cazurilor nou înregistrate în judeţul nostru este peste media naţională: 8,6 la 100.000 de locuitori, în 2013. Conform unui raport al Direcţiei de Sănătate Publică Arad, anul trecut au fost diagnosticate cu sifilis nu mai puţin de 37 de persoane din judeţul nostru: 25 din mediul urban şi 12 din mediul rural. Boala i-a afectat în special pe bărbaţi, în 21 din cele 37 de cazuri fiind vorba de persoane de sex masculin. Interesant este, însă, că în ceea ce priveşte nou diagnosticaţii din mediul rural, numărul femeilor este de trei ori mai mare decât numărul bărbaţilor!

Dincolo de cazurile noi, în evidenţele medicilor din judeţul Arad se află, în total, 580 de pacienţi care suferă de sifilis. Este vorba despre o boală cu transmitere sexuală care, în lipsa tratamentului, poate avea o evoluţie gravă. Cei mai mulţi dintre arădenii diagnosticaţi cu sifilis au între 35 şi 44 de ani (40% din totalul cazurilor), urmaţi îndeaproape de de cei mai tineri, cu vârste cuprinse între 25 şi 34 de ani (27%), şi 22-24 de ani (21%). Avem cazuri de sifilis şi la vârste „extreme": 15-19 ani şi 55-64 de ani (câte 5%). În general, arădenii sifilitici au fost diagnosticaţi când boala era în stadiu primar şi secundar. S-a intervenit cu tratament şi, astfel, au fost evitate complicaţiile.

JA-D.D.

23 de zile de teroare!

Bombardamentele israliene au făcut întregul cartier Shijaiyah, din Gaza, una cu pământul, în decursul unei ore. Raidurile israeliene au distrus singura centrală electrică din Gaza, au spulberat casa liderului Hamas Ismail Haniyeh, şcoli, mooscheea şi locuinţe. Miercuri dimineata, obuze de tanc au lovit în plin două săli de clasă dintr-o şcoală UNRWA, Agenţia ONU pentru refugiaţi palestinieni, bilanţul iniţial fiind de 20 de morţi. Conflictul, care a intrat miercuri în a 23-a zi, a provocat moartea a 1.283 de palestinieni, marea majoritate civili. Alţi aproximativ 6.000 au fost răniţi. De partea israeliană, 53 de militari au fost ucişi, dar şi doi civili şi un muncitor thailandez.

FOTO: EPA

Exporturi de 687.650.000 de euro!

Aradul a trimis la export bunuri în valoare de 687.650.000 euro, în doar trei luni din 2014!

ARAD. Creştere substanţială a exporturilor, precum şi a balanţei comerciale (diferenţa dintre exporturi şi importuri) la nivelul judeţului Arad! Este vorba despre zeci de milioane de euro.

Potrivit datelor centralizate în buletinul statistic al judeţului, transmis în această lună de Direcţia Judeţeană de Statistică, Aradul a trimis la export, în primele trei luni ale acestui an, bunuri în valoare totală de 687.650.000 euro. Suma este cu peste 100 de milioane de euro mai mare decât se înregistra, la acelaşi capitol, anul trecut în aceeaşi perioadă. Pentru că în primul trimestru al anului trecut judeţul Arad raporta exporturi în valoare de 572.836.000 euro.

La vremea respectivă, valoarea importurilor se situa la nivelul de 521.985.000 lei, deci Aradul avea o balanţă comercială pozitivă, de 50.851.000 euro. În acest an, excendetul comercial la nivelul judeţului Arad este de peste 66 milioane euro.

Aşa cum vă informam, de curând, motorul economic al Aradului s-a ambalat în ultimul an. Aproape totul merge mult mai bine, excepţie făcând... salariile. /P.3

Şvabii se reunesc la Radna şi Sântana

ARAD. Două evenimente importante pentru comunitatea şvabilor au loc în acest weekend, în judeţul Arad. Primul va avea loc sâmbătă, 2 august, când este programat tradiţionalul pelerinaj la Mănăstirea Maria Radna, cu icoana făcătoare de minuni a Maicii Domnului. Al doilea, duminică, 3 august, la Sântana, unde va fi zi de sărbătoare. Sute de foşti locuitori veniţi din Germania, cu această ocazie, sunt aşteptaţi la Kirchweih. /P.5

Cu „pomul împodobit" FOTO: FAN

Cu gunoaiele la picioare

Cineva nu-şi face treaba bine sau nu şi-o mai face deloc. Altfel cum ar putea fi explicată „uitarea" celor care răspund de spaţiile verzi din Arad, dacă mai răspunde cineva, de a goli coşurile de gunoi din parcul aflat în spatele staţiei de autobuz de la Podgoria. Gunoiul efectiv „dă pe dinafară" şi a umplut întreg parcul. /P.5 FOTO: JA

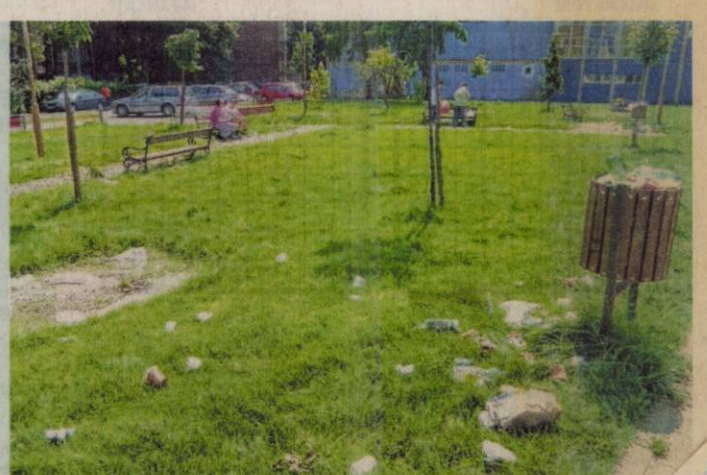

Doar unii au avut noroc FOTO: FAN

Titulari după contestaţii

ARAD. Numărul candidaţilor care au contestat nota obţinută se ridică la 107 din care, pentru o parte, reevaluarea lucrărilor a dus la obţinerea dreptului de a se titulariza. /P.6

Absolvenţii vor să intre în şomaj

ARAD. Peste 150 de tineri absolvenţi şi-au depus, în cursul lunii iulie, dosare pentru a fi luaţi în evidenţa AJOFM Arad ca persoane aflate în căutarea unui loc de muncă. E un demers (obligatoriu) premergător obţinerii indemnizaţiei de şomaj. /P.5

Cadavru găsit în curte la „Strungul"

ARAD. Cadavrul unui bărbat a fost găsit în curtea fostei fabrici „Strungul", situată pe strada Henri Coandă, în urma unui apel venit pe 112. Apelul a fost efectuat de către un angajat al Centrului de Dirijare a Zborurilor, instituţia aflându-se lângă fosta fabrică. /P.6

S-au apărat cu greu FOTO: L.S.

Meci spectacol. UTA, mai departe

ARAD. UTA Bătrâna Doamnă a mai făcut o victimă în competiţia KO, de această dată eliminând o echipă cu pretenţii în liga a III-a, Naţional Sebiş. Ieri, pe terenul din Sânicolau Mic, elevii lui Adrian Abrudean s-au trezit târziu şi asta avea să-i coste până la final, căci au pierdut cu 3-2. /P.7

Remember: 30 iulie

1498 Cristofor Columb devine primul european care descoperă insula Trinidad

1782 Caragea Vodă a înființat cel dintâi pașaport „Pasusul"

1803 S-a născut John Ericsson, inventator american de origine suedeză (d. 1889)

1883 S-a născut pictorul Erich Heckel (d. 1970)

1886 A murit pianistul și compozitorul Franz Liszt (n. 1811)

1914 S-a născut Louis de Funès, actor francez (d. 1983)

1919 S-a născut Maurice Boitel, pictor francez (d. 2007)

1939 S-a născut Nicu Constantin, actor român de teatru și film

1944 S-a născut Geraldine Chaplin, actriță americană, fiica lui Charlie Chaplin

1944 A murit Antoine de Saint-Exupery, scriitor și pilot francez (n. 1900)

1949 S-a născut Mircea Baniciu, compozitor și

Mircea Baniciu FOTO: FAN

interpret român de muzică ușoară

1957 Intră în funcțiune primul reactor atomic românesc de cercetare

1965 S-a născut Joanne Kathleen Rowling

1974 S-a născut Emilia Fox, actriță britanică

1976 NASA publică faimoasa fotografie „Fața de pe Marte", făcută de Viking 1

2007 A murit scriitorul francez de origine română Isidore Isou (n. 1925).

Sănătate

● **Policlinica DR. TURCIN, oferă:** Cardiologie (EKG, Ecografie cardiacă, Doppler vascular, Holter EKG si TA, Test de efort), Oftalmologie **(NOU - chirurgie pol anterior; CV computerizat; optică medicală)**, ORL (videoendoscopie), pneumologie, gastroenterologie, neuropsihiatrie, medicină de familie, ecografii generale. **Telefon: 0257/285510, www.policlinica-turcin.ro.**

● **Farmacia GLYKON** - UTA, Bl. U 6 (vis-a-vis de biserica în construcție. DESCHIS ZILNIC: LUNI-VINERI 07.00 -21.00 SÂMBĂTĂ și DUMINICĂ 08.00-18.00. **Telefon: 0257/241197.**

Sudoku

REGULI: În fiecare bloc sunt câteva cifre între 1 și 9, stabilite dinainte. Acestea trebuie completate cu cifrele lipsă, în așa fel încât fiecare număr să figureze o singură dată. De asemenea, cifrele de la 1 la 9 trebuie să figureze o singură dată atât pe rândurile orizontale cât și pe coloanele verticale ale celor nouă blocuri luate împreună.

ÎNCEPĂTORI

		2						1
4				1		5	7	
9					6			
					1	6		
3	5		9	8	2		1	7
		9	7					
			4					8
	2	8		9				3
7						9		

AVANSAȚI

	5	4		8			2	7
7	1				4	5	8	
			9	3				
		5	6		2	8		
				5	8			
	2	1	5				9	3
9	7			2		1	5	

Soluțiile jocurilor din numărul precedent:

ÎNCEPĂTORI

9	3	8	2	5	1	4	7	6
1	5	4	6	3	7	8	9	2
7	2	6	4	9	8	5	3	1
5	7	9	1	2	4	6	8	3
4	8	1	3	6	9	7	2	5
3	6	2	8	7	5	9	1	4
6	1	7	5	8	2	3	4	9
8	4	3	9	1	6	2	5	7
2	9	5	7	4	3	1	6	8

AVANSAȚI

3	4	2	8	7	9	6	5	1
9	8	5	4	6	1	2	7	3
7	6	1	2	3	5	4	8	9
2	3	8	6	5	7	1	9	4
4	1	6	9	2	8	5	3	7
5	9	7	3	1	4	8	2	6
8	7	9	5	4	6	3	1	2
1	2	4	7	8	3	9	6	5
6	5	3	1	9	2	7	4	8

UNDE MERGEM în Arad

Cinema

CINEMA CITY ATRIUM

- 22 Jump Street: O altă adresă de pomină, ora 18:50
- Avioane: Echipa de intervenţii -3D dublat, orele 13:10, 15:00, 16:50, 18:40 19:50
- Cucereşte-o cu salsa, orele 19:00, 21:10
- Cum să-ţi dresezi dragonul 2 -3D dublat, 13:20, 15:30, 17:40
- Din greşeală împreună, orele 14:40,16:40,19:20
- Dragoste la persoana a treia, orele 14:00
- Edge of Tomorrow: Prizonier în timp -3D, orele 20:00
- Grace de Monaco, ora 16:20
- Hercules -3D, 13:00, 15:10, 17:20, 19:30, 20:40, 21:40
- Maleficent -3D, 15:50, 17:50
- Nebunie în Las Vegas, orele 15:50, 17:50, 22:00
- New York Melody, orele 14:10, 17:10, 21:20
- Planeta maimuţelor – Revoluţie 3D, orele 13:50, 16:30, 19:10, 21:50
- Rio 2 -3D dublat, ora 13:40
- Sex tape, 14:30, 16:30, 18:30, 20:30, 22:30
- Transformers: Exterminarea -3D, 14:50, 17:50, 20:50, 21:40
- X-Men: Viitorul este trecut -3D, ora 22:20

Expoziţii

- **GALERIILE DE ARTĂ „DELTA":**
- „Lumi de vis – Realismul poetic a lui Manfred Waba" (9-17)
- **GALERIA DE ARTĂ „ALFA"** (B-dul Revoluţiei, nr. 90): • Expoziţie cu vânzare (9-17)
- **SALA CLIO** (str. Horea, nr. 8): • „Secvenţe de timp", expoziţie a Fotoclubului „Mihai Dan Călinescu" Craiova (9-17)
- **COMPLEXUL MUZEAL ARAD** (Palatul Cultural): • „Arheologia arădeană de-a lungul vremii"; • Expoziţia de moluşte „Cochilii". Colecţia prof. Călin Istrate şi prof. Simona Opriş-Dinea (intrarea dinspre Parcul copiilor); • „Din colecţia AAFR", expoziţie a Foto Club Pro Arad (Sala Ştiinţele Naturii 2).

Întreruperi de curent

Vineri, 1 august 2014. În Municipiul Arad, h 9-17: Str. Voievod Moga (p), Vişinului, Vidra, Războieni (p), Porumbului, Pipoş (p), Grâului, Slavici.

Pieţe şi târguri

Astăzi este zi de piaţă agroalimentară la Curtici, Sebiş, Bata, Cermei, Zădăreni, Ghioroc, Săvârşin, Secusigiu, Sântana, Târnova, Zăbrani, Zerind. **Tot astăzi au loc târguri săptămânale la** Nădlac, Curtici, Sebiş, Cermei, Săvârşin, Secusigiu, Zerind. **Mâine, vineri, se desfăşoară târguri săptămânale la** Ineu, Şepreuş, Şimand.

Horoscop

BERBECUL (III.21.-IV.20.)
Zi favorabilă studiului, călătoriilor în interes profesional şi comunicării cu persoane importante. Starea de spirit este bună şi vă ajută să depăşiţi cu uşurinţă o deziluzie sentimentală.

TAURUL (IV.21.-V.20.)
Se pare că aveţi îndoieli în privinţa unei afaceri. Puteţi obţine o sumă importantă de bani de la o rudă apropiată. Nu trataţi cu superficialitate problemele de la locul de muncă!

GEMENII (V.21.-VI.21.)
În prima parte a zilei, alergaţi după documentele necesare pentru o tranzacţie imobiliară. Întâmpinaţi mici obstacole, dar reuşiţi să vă descurcaţi. Sunteţi nevoit să faceţi cheltuieli mari.

RACUL (VI.22.-VII.22.)
Dacă aveţi de susţinut un examen, nu vă faceţi griji! Şansa este de partea dumneavoastră. De asemenea, sunt favorizate călătoriile şi deciziile importante.

LEUL (VII.23.-VIII.23.)
Reuşiţi să vă redresaţi bugetul cu ajutorul unei sume considerabile, pe care o primiţi la serviciu. Puteţi să vă faceţi planuri pentru o călătorie şi planuri de investiţii pe termen lung.

FECIOARA (VIII.24.-IX.23.)
Vă cumpăraţi un obiect de valoare, cu ajutorul unei rude apropiate. La serviciu, şefii vă apreciază rezultatele, mai ales după ce reuşiţi să rezolvaţi o problemă delicată.

BALANŢA (IX.24.-X.23.)
Sunteţi foarte hotărât şi reuşiţi să terminaţi cu bine o activitate importantă, începută zilele trecute. Este momentul să culegeţi roadele muncii depuse în ultima vreme.

SCORPIONUL (X.24.-XI.22.)
Sunteţi ambiţios, iar asta se simte atât în activitatea profesională, cât şi în relaţiile parteneriale. Aveţi posibilitatea să rezolvaţi uşor problemele de serviciu şi de acasă.

SĂGETĂTORUL (XI.23.-XII.21.)
Aveţi succes în afaceri şi puteţi să finalizaţi lucrări începute cu mai mult timp în urmă. Intuiţia vă ajută să rezolvaţi o problemă financiară. Este, totodată, o zi favorabilă comunicării.

CAPRICORNUL (XII.22.-I.20.)
Optimismul cu care începeţi ziua vă ajută să suportaţi mai uşor grijile cotidiene, mai ales cele legate de lipsa banilor. În partea a doua a zilei, vă pregătiţi pentru o călătorie lungă.

VĂRSĂTORUL (I.21.-II.20.)
Sunt favorizate relaţiile cu partenerii de afaceri. Activităţile începute astăzi au mari şanse de reuşită. Este o perioadă favorabilă afacerilor şi investiţiilor. Puteţi rezolva probleme financiare.

PEŞTII (II.21.-III.20.)
Sunteţi nevoit să vă schimbaţi programul, dar nu este cazul să vă îngrijoraţi, pentru că schimbările vă avantajează. Faceţi cunoştinţă cu o persoană importantă, care vă va ajuta.

„Jurnal arădean" vă ascultă

De luni până joi, între orele 11.00-13.00, la telefonul 0257.280943, redactorul nostru vă stă la dispoziţie.

ARAD. Fără critici, doar cu laude din partea unor locatari la adresa administratorului de bloc şi celei care care se ocupă de curăţenia imobilului. Modelul este cel al blocului 21 de pe strada Răsăritului, scările A, B şi C care sunt considerate un exemplu pentru felul în care trebuie să arate un imobil. Cititorul nostru, **P.M.**, recunoaşte că tot meritul este „al administratorului şi al femeii de serviciu care îşi fac treaba cum trebuie şi totul este îngrijit exemplar" a ţinut·să precizeze arădeanul.

N.V. din Chişineu Criş revine cu o sesizare pe care a mai făcut-o la telefonul cititorului, o sesizare referitoare la un vecin care se încăpăţânează să ţină o mică fermă de porci în plin oraş „Este foarte greu de suportat mirosul care vine din curtea vecinului. Înţeleg să ai un porc, doi dar acolo sunt mult mai mulţi porci. Nu cred că are voie să ţină în oraş aşa ceva. Poate Primăria oraşului sau alte autorităţi se pot sesiza" speră cititorul nostru din Chişineu Criş. **JA-M.A.**

DENUMIREA VALUTEI	BNR	BCR		BRD		Intesa Sanpaolo Bank		Banca Românească		Nextebank		Alpha Bank		Banca Comercială Feroviară		Casa de schimb LUXOR	
		C	V	C	V	C	V	C	V	C	V	C	V	C	V	C	V
Euro	4,40	4,32	4,47	4,32	4,47	4,34	4,42	4,37	4,43	4,36	4,40	4,33	4,47	4,35	4,44	4,37	4,40
Dolar SUA	3,28	3,19	3,35	3,21	3,34	3,23	3,30	3,25	3,31	3,22	3,33	3,19	3,37	3,23	3,33	3,25	3,29
Forint	0,0141	0,0135	0,0147	0,0131	0,0147	0,0135	0,0145	-	-	0,0135	0,0148	-	-	-	-	0,0141	0,0144
Gram aur	137																

Vremea

Joi, 31 iulie

www.aradon.ro

18° LA ORA 6 — temperaturile se vor situa între 17 şi 18 grade. Vântul va sufla cu 12 km/h dinspre ENE.

27° LA ORA 18 — temperaturile se vor situa între 26 şi 27 grade. Vântul va sufla cu 9 km/h dinspre NV.

Ziua precedentă

Arad	19 - 32	Umiditate:	62 %
Lipova	19 - 32	Presiune:	982,05 mb
Chişineu- Criş	19 - 32	Precipitaţii:	0 %
Săvârşin	18 - 31	Vânt:	14,48 km/h
Sebiş	18 - 31	Direcţie vânt:	SSE

Soarele

Răsare: 06:15
Apune: 21:07

Azi

Temperaturile se vor situa între 18 şi 27 grade. Vântul va sufla cu 9-12 km/h, dinspre NV-ENE.

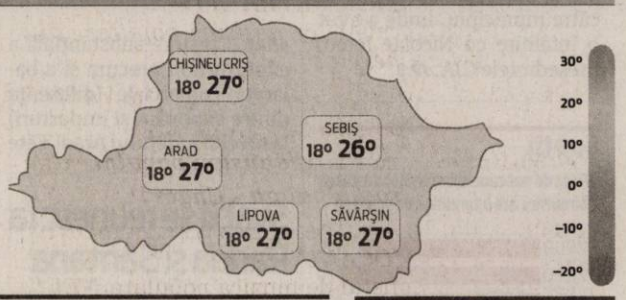

FAZELE LUNII

27.07. 4.08. 10.08. 17.08.

JOI 18° 27° furtună cu descărcări electrice

VINERI 17° 30° izolat furtună

SÂMBĂTĂ 18° 31° senin

DUMINICĂ 18° 32° predominat însorit

Calendar

Biserica ortodoxă: Înaintepărznuirea scoaterii Sf. Cruci; Sf. şi Dreptul Evdochim; Sf. Iosif din Arimateea (Lăsatul secului pentru Postul Adormirii Maicii Domnului)
Biserica greco-catolică: Sf. Evdochim; [Sf. Ignaţiu de Loyola]
Biserica romano-catolică: Sf. Ignaţiu de Loyola, pr.

Prognoză pentru trei zile

Temperaturile minime vor fi cuprinse între 17 şi 18 grade, iar cele maxime între 30 şi 32 grade.

Temp.minime: 17 - 18 °C
Temp.maxime: 30 - 32 °C.

JURNAL ARĂDEAN
B-dul Revoluţiei nr. 62, Arad
BRAT Auditat de BRAT
Reclamaţii difuzare: 0257/212.032

Director: Mircea Ţişcă (8427)
Secretariat: 0257.281802 (centrala), fax - 0257.212.012
Şef departament difuzare: Carmen Csordas
Marea publicitate: 0257.280904
Mica publicitate: 0257.210775; B-dul Revoluţiei, nr. 81
Tiparul executat la: Tipografia Inform Media Debrecen

Redactor şef: Adriana Barbu (8416) Responsabil de număr: Monica Ardelean
Secretar general de redacţie: Gabriela Groza (8423); Departamente: Eveniment: Simona Butaru, Monica Ardelean (8405), Alin Gherasim (8417), Ioana Costaş (8414); Politic: Simion Todoca (8434); Economic: Andreea Pintea (8415); Cultură, Învăţământ: Vasile Filip (8421); Social: Diana Duţu (8413); Sport: Daniel Scridon (8424), Leo Sfăra (8422), Dan Lazăr (8406).
Tehnoredactare: Ghizela Şerban (8409), Munteanu Daniel (8411).
REDACŢIE: tel. 0257.281802 (centrala); fax 0257.212.012, 0257.228.592; e-mail:redactia.jurnalaradean@informmedia.ro, adevaruldearad@informmedia.ro, publicitate.jurnalaradean@informmedia.ro, publicitate.adevarul@informmedia.ro

Vizită de marcă la Arad

Excelenţa Sa, Esther Blythe, ambasadorul Marii Britanii şi Irlandei de Nord, a vizitat Aradul.

În vizită prin judeţul Arad FOTO: JA

ARAD. Judeţul nostru a primit o vizită de marcă: Excelenţa Sa, Esther Blythe, Ambasadorul Marii Britanii şi Irlandei de Nord. Prima oprire a ambasadorului a avut loc la Sebiş, aici fiind vizitată secţia de radiologie a spitalului, realizată cu ajutorul Asociaţiei Europa pentru Europa, din Marea Britanie. „Europa pentru Europa şi-a unit forţele cu preşedintele Nicolae Ioţcu şi primarul Gheorghe Feieş, într-un proiect comun, derulat în sprijinul persoanelor bolnave. Este primul parteneriat de acest gen din România, o sarcină complexă care a fost dusă până la capăt", a ţinut să precizeze Esther Blythe. „Suntem într-un moment în care putem spune că un parteneriat început acum multe luni de zile este dus la bun sfârşit. Atunci când a apărut această posibilitate, să îmbunătăţim sistemul de sănătate din judeţul Arad, prin oferta partenerilor din Marea Britanie, decizia noastră a fost să ducem acest prim aparat de radiologie spre Sebiş, spre singurul spital ce funcţionează în zonă. Ceea ce s-a făcut la Sebiş este o parte a unui proiect mai amplu, în care vor intra şi alte spitale şi mă refer aici la Secţia TBC din Arad. Am discutat cu membrii Asociaţiei Europa pentru Europa şi estimăm că, la sfârşitul acestui an, vom începe demersurile pentru achiziţionarea de aparatură medicală de specialitate, cu sprijinul acestora", a declarat şi Nicolae Ioţcu, preşedintele Consiliului Judeţean Arad (CJA).

Şi la CJA

Ambasadorul Marii Britanii a vizitat şi sediul CJA. Aici a ţinut un scurt discurs în cadrul întâlnirii tinerilor din cadrul AIESEC, o organizaţie dedicată tinerilor şi studenţilor interesaţi de leadership şi management. „Invit toţi studenţii din Arad să vină să continue studiile la universităţile din Marea Britanie. Avem facultăţi foarte bune, aflate în top la nivel internaţional", a spus Esther Blythe. După acest discurs, Excelenţa Sa a asistat la prezentarea strategiei economice a judeţului Arad, strategie susţinută de către reprezentanţii CJA.

ALIN GHERASIM
alin.gherasim@infrommedia.ro

Aparatura de la Sebiş

În ceea ce priveşte dotarea secţiei de radiologie din cadrul Spitalului Sebiş, aceasta a putut fi posibilă cu implicarea britanicilor care au adus aparatură în valoare de 100.000 de euro. CJA a finanţat transportul şi instalarea aparaturii, adică 25.000 de euro.

Întrevedere şi la Prefectură

ARAD. Excelenţa Sa Esther Blythe, Ambasador interimar al Regatului Unit al Marii Britanii şi Irlandei de Nord la Bucureşti s-a întâlnit miercuri şi cu prefectul Cosmin Pribac. Discuţiile au vizat aspecte economice şi culturale, cu accent pe oportunităţile economice oferite de judeţul nostru investitorilor străini. „Am discutat şi despre specificul economic al regiunii noastre, aici existând reale oportunităţi de afaceri pentru investitorii străini. Am speranţa că modelele de colaborare cu rezultate pozitive precum cel de la Sebiş vor creşte numeric în viitorul apropiat, Instituţia Prefectului - Judeţul Arad oferindu-şi tot sprijinul în acest sens", a declarat Cosmin Pribac.

JA – S.B.

La concurs FOTO: FAN

Provocarea fotografiei

ARAD. Asociaţia Foto Club Arad invită pasionaţii de fotografie la Salonul Internaţional Ars Fotografica Arad - 2014, Ediţia a XV-a. Cei care doresc să se înscrie la concurs mai au la dispoziţie o săptămână pentru a-şi trimite fotografiile pentru cele două secţiuni: contralumină şi antiteză, alături de taxa de înscriere. Ultima zi de primire a fotografiilor este 06.08.2014 (data primirii fotografiilor şi a taxei), iar vernisajul va avea loc în data de 23.09.2014 la Sala Clio din Arad. **JA – M.A.**

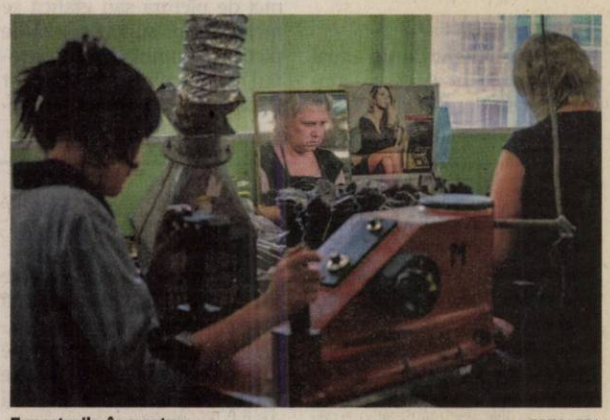

Exporturile, în creştere FOTO: EPA

Exporturi de 687.650.000 euro!

Aradul a trimis la export bunuri în valoare de 687.650.000 euro, în doar trei luni din 2014!

ARAD. „În luna martie 2014, exportul FOB realizat (după sediul social din Registrul Statistic al Intreprinderilor - REGIS - al agenţilor economici care au realizat exporturile / importurile de bunuri) s-a ridicat la 687.650.000 euro, iar importul CIF de mărfuri la 621.545.000 euro", se precizează în raportul publicat de Direcţia de Statistică.

Drept urmare, se subliniază în Buletinul statistic, la nivelul judeţului s-a înregistrat un excedent comercial de nu mai puţin de 66.105.000 euro.

Excedent mai mare al balanţei comerciale s-a înregistrat la următoarele grupe de produse: mijloace de transport (+156.234.000 euro), mărfuri şi produse diverse (+39,983 milioane euro), produse vegetale (+6.324.000 euro), încălţăminte, pălării, umbrele şi articole similare (+6.601.000 euro) etc. Deficit al balanţei se înregistrează la următoarele grupe de produse: metale comune şi articole din acestea (-59.474.000 euro) materiale din plastic, cauciuc (-30, 234 milioane euro), la piei crude, piei tăbăcite, blănuri (-14, 544 milioane euro), produse ale industriei chimice (-17,380 milioane euro) şi altele. **JA-S.B.**

Maşini şi echipamente

„În structura exporturilor, o pondere însemnată au deţinut-o următoarele grupe de produse: mijloace de transport (34,5%), maşini, aparate şi echipamente electrice (27,4 %), metale comune şi articole din acestea (11,3%), materiile textile şi articole din acestea (8,2%). În structura importurilor, cea mai mare pondere au deţinut-o grupele de mărfuri: maşini, aparate şi echipamente electrice (31,0%), metale comune (22,0%), materiile textile şi articole din acestea (8,9%), mijloace de transport (13,1%)", se precizează în documentul publicat de DJS Arad.

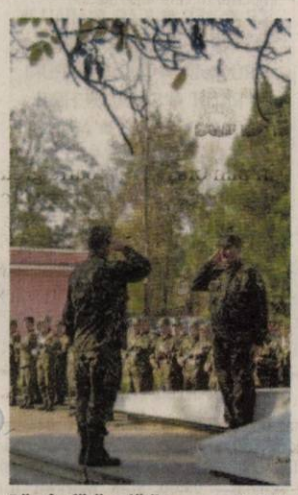

Rămân fără o clădire FOTO: JA

Clădire a armatei, sortită demolării

Guvernul a preluat în domeniul privat al statului o clădire din Lipova, care a aparţinut armatei, pentru a o casa.

ARAD. O clădire aparţinând Ministerului Apărării, cu o suprafaţă construită de peste 800 de metri pătraţi, dar cu valoare contabilă de... 58 de lei a fost preluată în domeniul privat al statului prin Hotărâre de Guvern şi va fi casată.

În urmă cu aproape două săptămâni, în şedinţă de Guvern, mai multe imobile ale armatei au primit acelaşi verdict: casarea!

Este vorba despre Hotărârea nr. 588/2014 privind trecerea din domeniul public în domeniul privat al statului a unor construcţii şi amenajări la terenuri din cadrul unor imobile aflate în administrarea Ministerului Apărării Naţionale, situate în judeţele Constanţa, Vrancea, Buzău, Iaşi, Braşov, Bihor, Cluj, Sibiu, Sălaj, Argeş, Ilfov, Alba, Arad şi municipiul Bucureşti, în vederea scoaterii din funcţiune şi casării acestora, şi pentru actualizarea anexei nr. 4 la Hotărârea Guvernului nr. 1.705/2006 pentru aprobarea inventarului centralizat al bunurilor din domeniul public al statului. Hotărârea a fost publicată abia acum în Monitorul Oficial.

În ceea ce priveşte efectele produse de actul menţionat în judeţul nostru, este vorba despre un imobil (Pavilionul P) situat în oraşul Lipova, str. Detaşamentului Păuliş nr. 11. Imobilul are suprafaţa construită de 856,00 mp şi o valoare contabilă de 58,30. **JA – S.B.**

PRIMARIA ŞI CONSILIUL LOCAL AL ORAŞULUI CHIŞINEU CRIŞ ORGANIZEAZĂ:

ZILELE ORASULUI CHIŞINEU CRIŞ - 2-3 AUGUST 2014

PROGRAM DE ACTIVITĂŢI:

SAMBATA 2 AUGUST

11:00-12:00 – deschiderea festiva in Sala Mare a Primariei
12:00-12:30 – parada portului popular
12:30-14:00 – concert al fanfarei ***"Sunetul Aradului"*** in parcul central

Spectacol stadion

14:00-01:00 – ***PARC DISTRACTIV***
17:30-18:00 – formatia de ***dansuri populare din Cherelus***
18:00-18:30 – solistii de muzica populara ***VASILE IOVA si GHITA BACIU***
18:30-19:00 – formatia de ***dansuri populare din Csanadpalota - Ungaria***
19:00-19:30 – solistul de muzica populara ***SORIN MOCANU***
19:30-20:00 – solistul de muzica populara ***NELU ZADIC***
20:00-21:00 – interpretul de muzica populara ***VASILE CONEA***
21:00-22:00 – interpretul de muzica populara-etno ***CALIN CRISAN***
22:00-22:40 – formatiile de dansuri moderne ale Casei de Cultura din Chisineu Cris: ***MINI STEP, STEP EXPERIENCE si dans sportiv***
22:40-23:40 – concert ***ALEXANDRA UNGUREANU & CRUSH***
23:40-00:40 – concert ***EMIL LASSARIA & CAITLYN***

DUMINICA 3 AUGUST

10:00-13:00 – complex sportiv ***Turneu Handbal***

Spectacol stadion

14:00-01:00 – ***PARC DISTRACTIV***
17:00-17:30 – solista de muzica populara ***GINA RUS***
17:30-18:00 – formatia de ***dansuri populare din Budureasa*** jud. Bihor
18:00-18:30 – solistul de muzica populara ***STEFAN MUNTENAS***
18:30-19:00 – formatia de dansuri populare ***"FLOAREA CRISULUI"*** a Casei de Cultura din Chisineu Cris
19:00-20:00 – interpreta de muzica populara ***MIRELA PETREAN***
20:00-22:00 – Ansamblul profesionist ***"DRAGAN MUNTEAN" din Hunedoara*** cu solistii: ***OVIDIU OLARI, CRISTIAN FODOR, MARIANA ANGHEL***
22:00 – 23:00 - interpreta de muzica populara ***SAVA NEGREAN BRUDASCU*** acompaniata de ***"Rapsozii Zarandului"***
23:00-23:10 – ***Focuri de artificii***
23:10-00:10 – concert ***DJ PROJECT & ADELA POPESCU***

(7607 - H 594779)

Prezentator – VARU SANDEL

Terapia prin Rezonanţă Magnetică MBST

Recomandată pentru tratamentul:

Osteoporozei şi Artrozelor

•coloana vertebrală, articulaţia şoldului, genunchiului, umărului, etc

Arad: 0257 - 213 888
www.laurusmedical.ro
LaurusMedical clinics

(146520)

Tabără de pictură de la Bata

Vernisajul expoziției cu lucrările artiștilor va avea loc joi, 31 august, ora 20.00 la Complexul Muzeal Arad.

Afișul evenimentului FOTO: JA

ARAD. Simpozion și tabără de pictură. Locația: comuna Bata, acolo unde în fiecare an artiștii își dau întâlnire pentru a crea, a discuta și a expune. Este unul din cele mai importante evenimente culturale din vestul țării care strânge laolaltă artiști români și străini. „Tabăra de pictură de la Bata s-a constituit ca un eveniment de tip anual și și-a propus prin artiștii pe care îi invită/promovează, să devină unul dintre cele mai importante simpozioane de artă organizate în vestul țării" a declarat Adrian Sandu, coordonatorul proiectului.

Liber la creație

Acest eveniment de tip anual nu se înscrie în categoria acțiunilor ce se derulează în virtutea unei tematici impuse, artiștii invitați sunt liberi să aleagă orice subiect doresc. Din punct de vedere tehnic, această tabără deși poartă denumirea de tabără de pictură, rămâne deschisă oricăror tehnici de pictură sau grafică ce includ drept suport pânza de pictură, lemnul, hârtia/cartonul etc. Lucrările artiștilor vor fi expuse în cadrul unei expoziții de grup al cărei vernisaj va avea loc, joi, 31 iulie, la Muzeul de Artă din Arad.

Evenimentul va fi urmat de editarea și tipărirea unui catalog al taberei. În final, producția plastică realizată cu prilejul fiecărei ediții întregește și completează colecția patrimoniului cultural al Centrului Cultural județean din Arad.

JA-M.A.

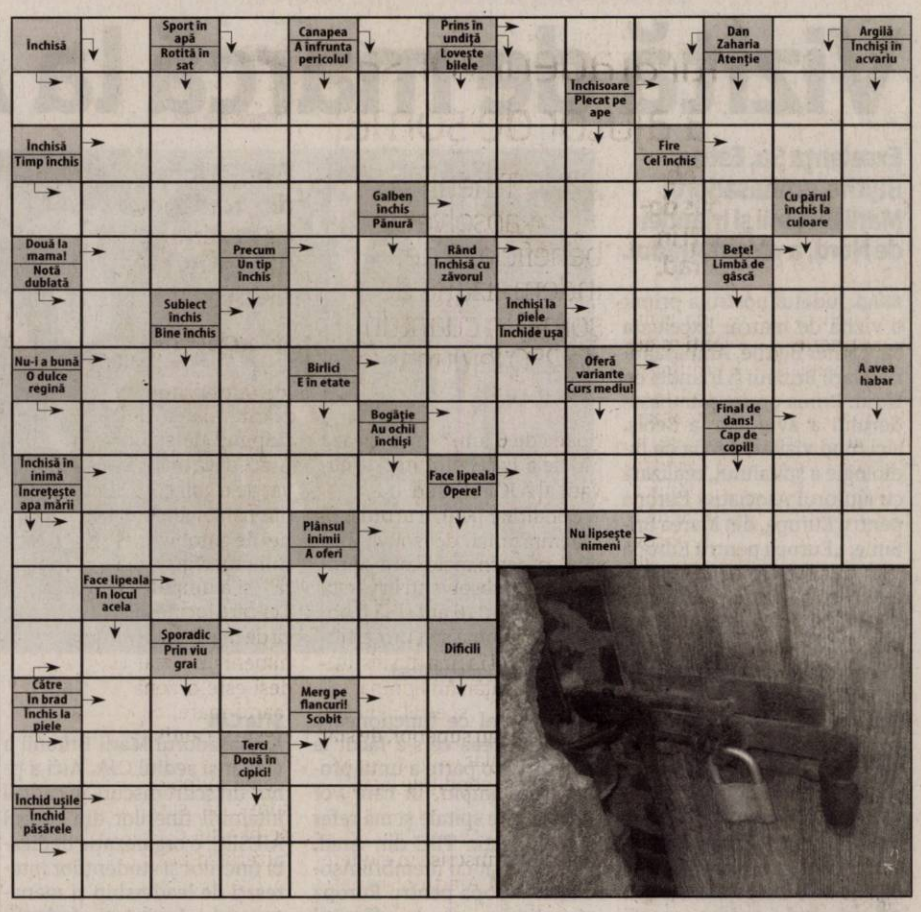

Rețeta zilei

Tort diplomat răcoros

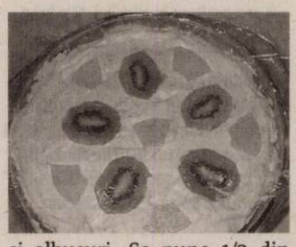

INGREDIENTE: 1/2 cană zahăr, 1/2 cană lapte, 3 gălbenușuri, 1/2 kg frișcă, 3-4 pliculețe zahăr vanilat, 3 albușuri spumă, 20 g gelatină dizolvată într-o jumătate de cană de apă călduță sau suc de fructe (2 plicuri a 10 g de gelatină) sau suc de fructe, o cană de 250 g.

MOD DE PREPARARE: Se pun pe foc gălbenușurile, zahărul și laptele. Se ține amestecul până se îngroașă puțin, apoi se dă la rece. Între timp, se dizolvă gelatina în apa călduță.

Se bate frișca după care se bat albușurile bătute spumă și se amestecă cu frișca și zahărul vanilat. Într-o formă pe fundul căreia s-a așezat folie transparentă se așează felii de fructe, la alegere, sau pișcoturi (nu trebuie neapărat înmuiate, se vor înmuia de la cremă).

În amestecul de la frigider se adaugă gelatina (se dizolvă în 1/2 cană apă călduță) și se amestecă bine. Apoi se toarnă toată compoziția peste frișcă și albușuri. Se pune 1/2 din amestec peste fructele din formă, se mai așează alte fructe tăiate cubulețe și apoi ultima parte de cremă. Se ornează cu frișcă. Se pune la congelator.

Poftă bună!

Pentru mai multe rețete intră pe www.culinar.ro

Citire apometre

Vineri, 01.08.2014. Calea Timișorii, Gladiolelor, Gutuilor, Petalelor, Diaconu Coresi, Milan Tabacovici, Titan, Gustav Augustin, N. Dărăban, Ghe. I. Mureșan, Șt. Rene Mihăilescu, A. Lacu, I. P. Pincio, Basarab, Miraj, Maria Cunțan, C.D. Loga, N. Horga, C. Pavelescu, Bobâlna, Macului, Prislop, Lucernei, Măceșului, Furnicii, Posada, Movilei, Nalbei, Piersicilor, Ficusului, T. Mariș, Trifoiului, Mușcatei, Sunătoarei, Constituției, Câmpia Turzii, Coloniștilor, Luminii, S. Borlea, Spicului, Ogorului, Armoniei, Petuniei, Molidului, Viilor, Merișor, Bagdazar, Colțișor, Pinului, Ștefan cel Mare, Caransebeș, Gogol, Măgheran, Pandurilor, Bicaz, Păcii, Muncii, Semenicului, Sulina, Ostașului, Orșovei, S. Dragu, Zimbrului, Crângului, Arinului, A.M. Guttenbrun, Lugojului, Cibinului, Castanilor, Popa Șapcă, Ana Ipătescu, Agricultorilor, Livezilor, Munteniei, Timișului, Arieșului, Olteniei, Albinelor.

Soluția integramei din numărul precedent

C ■ O ■ D ■ M ■ CAT ■ CRIPTOGAME ■ OF ■ AUTO ■ RIO ■ AXA ■ PITI ■ PALARII ■ TAMPIT ■ RA ■ CB ■ AER ■ ICAR ■ MIAU ■ P ■ IP ■ IRITAT ■ R ■ AZ ■ ARO ■ TA ■ AVE ■ BARURI ■ RANIT ■ SALAS ■ HRIB ■ SI ■ ROZ ■ CI ■ AC ■ INS ■ IATA ■ A ■ MOLESIT ■ GI ■ OVE ■ MICELIU

Programe TV joi, 31 iulie

TVR 1

06.00 Zestrea românilor
06.30 Legendele palatului: Luna îmbrățișează Soarele. (serial, Coreea de Sud, 2012)
07.50 Zon@
08.00 Telejurnal matinal. Sport, Meteo
09.00 Armăsarul sălbatic. (desen animat, Australia, 1998)
09.30 Viața dublă a lui Eddie McDowd
10.00 Nimic prea bun pentru un cowboy
11.00 Teleshopping
11.30 Exclusiv în România
12.20 Oameni care au schimbat Lumea
12.30 Lumea și noi
13.00 De joi până joi. (redifuzare)
14.00 Telejurnal. Sport, Meteo
15.00 Teleshopping
15.30 Akzente
16.50 Legendele palatului
18.10 Lozul cel mare
18.45 Nimic prea bun pentru un cowboy
19.35 ROMÂNIA.ro
20.00 Telejurnal . Meteo Omologarea tragerilor Joker, Loto 5 /40, Loto 6/49 și Noroc
21.10 Tyson. (Documentar, SUA, 2008) În documentar mai apar alături de Mike Tyson, Mills Lane, Trevor Berbick, Jack Dempsey, Rocky Marciano, Muhammad Ali… Amestec de interviuri și de imagini de arhivă prin care James Toback descrie viața renumitului boxer Mike Tyson. Redactor Ștefan Asavei
22.45 Memorie finală. (Thriller SF, SUA-Canada-Germania, 2004) Regia Omar Naim.
00.25 Prin Țara Zânelor
00.55 Zestrea românilor (R)
01.20 Lumea și noi (R)
02.15 Memorie finală. (Thriller SF, SUA-Canada-Germania, 2004)

PRO TV

07.00 Știrile PRO TV. Ce se întâmplă, doctore?
10.00 Tânăr si nelinistit. (r)
10.45 Capcana mercenarilor. (r)
13.00 Știrile PROTV
14.00 Tânăr și neliniștit. ep. 4763
15.00 Nepreţuit. comedie, Franța, 2006 Cu: Audrey Tautou, Gad Elmaleh, Marie-Christine Adam Irene, o femeie foarte atrăgătoare, duce o viață lipsită de griji alături de bărbați putred de bogați. De ziua ei, Jacques, un bărbat de două ori mai în vârstă decât ea, o duce pe Irene într-o vacanță pe Riviera Franceză, unde îl întâlnește pe Jean, un barman foarte chipeș. Spre deosebire de ea, Jean face tot ce se ivește pentru a reuși să se întrețină.
17.00 Stirile PROTV
17.30 Traieste-ti vara
19.00 Știrile PROTV
20.30 Operațiunea "Broken Arrow. acțiune, SUA 1996. Vic Deakins și Riley Hale sînt doi piloți militari și totodată buni prieteni care au ca misiune testarea bombardierului B-3. Este o misiune de rutină și totul trebuie să se desfășoare fără incidente. Nimic neobișnuit, numai că încărcătura lor constă în două focoase nucleare, iar Deakins, care a fost trecut pe linie moartă în privința promovării, folosește periculoasa încărcătură pentru a șantaja guvernul american.
22.30 Stirile PROTV
23.05 Chuck. episodul 13, sezon 5
00.00 Politistii din Houston. ep. 14, an 1
01.00 Operațiunea "Broken Arrow". (r)

ANTENA 1

06.00 Observator. (live)
09.00 Film serial: Hercules. (S05: ep 88). An de producție: SUA 1998/1999. Genul: aventuri. Cu: Kevin Sorbo
10.00 In gura presei c u Mircea Badea
10.50 Teleshopping
11.10 Reality-show: Mireasă pentru fiul meu (sezonul 3). (live)
13.00 Observator. (live)
14.00 Reality-show: Mireasă pentru fiul meu (sezonul 3). (live)
16.00 Observator. (live)
17.00 News Magazine: Acces direct cu Simona Gherghe. (live)
19.00 Observator. (live) Observatorul Antenei 1 este construit ca un jurnal de atitudine, în care subiectele mari, grave, naționale contează și nu suferă în competiția cu soluția facilă a știrilor sângeroase.
20.00 Observator special cu Octavia Geamanu
20.30 Burlacita
23.00 Un Show Păcătos cu Dan Capatos
01.00 Observator. (r)
02.00 Hercule. serial, SUA 1998/1999
03.30 Observator special (r)
04.00 Acces direct. (r) Acces Direct" este o emisiune axată pe actualitatea de zi cu zi, în care „vedetele" sunt oamenii obișnuiți, cu problemele, bucuriile, grijile și întâmplările lor ieșite din comun. Reporterii speciali aduc în atenția telespectatorilor precum și a publicului din platou cazuri impresionante de viață, subiecte sociale dar și știri mondene din actualitatea fierbinte a vedetelor și personalităților autohtone.

HBO

06.00 Cvartet. Comedie, Marea Britanie, 2012. Regia: Dustin Hoffman Cu: Maggie Smith, Tom Courtenay, Billy Connolly, Pauline Collins, Michael Gambon
07.40 Jurnalul unui puști: Căldură mare. Comedie, SUA, 2012. Regia: David Bowers
09.15 Thor: Întunericul. Acțiune, SUA, 2013. Regia: Alan Taylor
11.05 Renăscut din cenușă. Dramă, SUA, 2005. Regia: Ron Howard
13.30 Naufragiați în Laguna Albastră. Dramă, SUA, 2012. Regia: Jake Newsome, Mikael Salomon
15.00 Holidaze: Din nou acasă. Dramă, SUA, 2013. Regia: Jerry Ciccoritti
16.30 Unde vei fi poimâine? SF, SUA, 2004. Regia: Roland Emmerich
18.30 Hannah face legea. Western, SUA, 2012. Regia: Rachel Talalay
20.00 Overdose. Documentar, Ungaria, 2013. Regia: Gábor Ferenczi
21.20 Dragoste fierbinte. Comedie, SUA, 2012. Regia: Ken Marino Cu: Ken Marino, Malin Akerman, Kristen Bell, Michael Ian Black, Jennifer Aniston
23.15 True Blood. VII, Ep. 5
00.20 Ray Donovan. Ep. 5
01.15 Ziua Z: Apocalipsa. Acțiune, SUA, 2013. Regia: Marc Forster. Cu: Brad Pitt, Mireille Enos, Daniella Kertesz, James Badge Dale, David Morse
03.10 Plimbare. Scurtmetraj, România, 2013. Regia: Mihaela Popescu Cu: Valeria Seciu, Sergiu Costache, Ion Grosu
03.30 Byzantium. Horror, Irlanda, 2012.

TVR 2

09.05 Furtuni în strâmtoarea Magellan (doc.) **10.00** Kile te omoară cu zile **10.10** D'ale lu' Mitică (r) **11.10** Popasuri folclorice (r) **12.00** Anul Brâncoveanu **14.00** Tehnologiile viitorului (doc.) **14.30** Cultura minorităților **15.00** Viața cu Derek (s) Episodul 43 **15.25** Viața cu Derek (s) **15.50** 5 minute de istorie **16.00** Carabinierii (s) **17.00** O poveste... cu cântec! **17.30** Spectacolul lumii… **18.00** Telejurnal **18.30** Tehnologiile viitorului (doc.) **19.00** Exilul din insula Sfânta Elena (doc.) **20.10** Un taxi pentru Tobruk (av.) **22.00** Ora de știri **23.10** La birou (s)

AXN

07.10 NCIS: Anchetă militară (s) **08.05** Mesaje de dincolo (s) **09.00** 90210 (s) **09.50** Vânătorii de comori (s) **10.50** Comisarul Rex (s) **11.50** Mesaje de dincolo (s) **12.45** Poarta Stelară Univers (s) **13.40** NCIS (s) **14.35** Sherlock Holmes și Dr. Watson (s) **15.30** Vânătorii de comori (s) **16.30** 90210 (s) **17.20** Poarta Stelară Univers (s) **18.15** NCIS (s) **19.10** Comisarul Rex (s) **20.10** Sherlock Holmes și Dr. Watson (s) **21.05** CSI: New York (s) **22.00** No Limit (s) **23.05** Minți criminale (s) **00.05** Post Mortem (s)

ANTENA 3

6.00 Știrile dimineții cu Nadina Câmpean și Marius Ioniță **9.40** Daily Income **10.00** Previziunile zilei cu Sabina Iosub **11.00** Se întâmplă în România cu Maria Coman **12.00** Știri **13.00** Se întâmplă în România cu Maria Coman **14.00** Știri **15.00** Esențial cu Alina Petrescu **17.00** 100 de minute cu Alessandra Stoicescu **18.45** La ordinea zilei cu Dana Grecu și Radu Tudor **20.30** Subiectiv cu Răzvan Dumitrescu **21.30** Sinteza zilei cu Mihai Gâdea **23.15** În gura presei cu Mircea Badea **00.00** Știri **1.00** Știri

PRIMA TV

07.00 Copilul care nu voia să moară (dramă, SUA, Canada, 2001) **09.00** Walker, polițist texan (serial de acțiune, SUA, 1993) **10.30** Râzi și câștigi (div.) **11.15** Trăsniții (s) **12.30** Regina cumpărăturilor **14.00** Trăsniții din Queens (s) **17.00** Walker, polițist texan (s) **18.00** Focus **19.00** Râzi și câștigi (div.) **19.30** Cireasa de pe tort **20.30** S.O.S., sănătatea mea! **21.30** Ajutor, vreau să slăbesc! **22.30** Trăsniții (s) **23.00** Click! **00.00** CSI Crime și investigații (serial polițist, SUA, 2000) **01.00** S.O.S., sănătatea mea! **02.00** Ajutor, vreau să slăbesc! **03.00** Focus

CINEMAX

07:00 Călător în timp Comedie, SUA, 2012 **08.20** Ultimul concert Dramă, SUA, 2012 **10.05** Un țipăt în noapte Dramă, Australia, 1988 **12.05** Harry și Walter la New York Comedie, SUA, 1976 **13.55** Bărbații fac și ei ce pot **15.40** Departe, departe Aventuri, SUA, 1992 **18.00** Ultimul concert Dramă, SUA, 2012 **19.45** Treme–IV, Ep. 5: Dor de New Orleans **21.00** Regele Scorpion Aventuri, SUA, 2002 **22.30** Uriașul cel egoist Dramă, Marea Britanie, 2013 **00.00** Adu-mi capul mercenarei! Acțiune, Chile, 2012

B1

09.00 ȘTIRILE DIMINEȚII (d) **09.55** Business B1 **10.00** ȘTIRILE DIMINEȚII (d) **10.55** Business B1 **11.00** EVENIMENTUL ZILEI (d) **12.00** Știrile B1 (d) **13.00** TALK B1 (d) **14.00** ROMÂNIA, ACUM (d) **15.00** Știrile B1 (d) **16.00** ROMÂNIA, ACUM (d) **17.00** BUTONUL DE PANICĂ (d) **18.00** Știrile B1 (d) **19.00** AKTUALITATEA B1 (d) **20.00** BUNĂ SEARA, ROMÂNIA (d) **21.30** SUB SEMNUL ÎNTREBĂRII (d) **23.00** LUMEA LUI BANCIU (d) **00.00** Știrile B1 (d) **01.00** Sub semnul întrebării (r)

ACASĂ

08.00 Rosa diamante (r) **09.00** Teleshopping **09.30** Clona (r) **10.30** Teleshopping **10.45** Sot de inchiriat (r) **11.45** Pentru ca te iubesc (r) **12.45** Teleshopping **13.00** Spune-mi ca esti a mea (r) **14.30** Legaturi riscante (r) **15.30** Minciuna (s) **16.30** Rosa diamante (r) **17.30** Clona (s) **18.30** Sot de inchiriat (s) Cu: Sonya Smith. Juan Soler, Maritza Rodriguez **19.30** Pentru ca te iubesc (s) **20.30** Spune-mi ca esti a mea (s) **22.00** Legaturi riscante (s) **23.00** Casa de alaturi (s) **00.00** Lara (s) **02.00** Acasa in bucatarie (r)

PRO CINEMA

08.30 Acasa in bucatarie **09.30** Doamne de poveste **10.30** Batman: Neinfricat si cutezator (r) **11.00** Batman: Neinfricat si cutezator (s) **11.30** Acasa in bucatarie **12.30** Traieste-ti vara **14.00** Prietenii tăi (r) **15.00** Hellcats (r) **16.00** Prietenii tăi (s) **17.00** La Bloc (r) **18.00** Prietenii tăi (r) **19.00** Hellcats (s) **20.00** Doi barbati si jumatate (serial, SUA, 2006) **21.00** Prietenii tăi (s) **22.00** Ostatic in Mexic (thriller, SUA, Germania, 2007) **00.30** Jurnalele vampirilor (s) **01.30** V (s) **02.15** Legea lui Harry (s) **03.00** CSI: Miami (s) **03.45** Jurnalele vampirilor (r)

DIVA

06.00 Anatomia lui Grey **07.00** Cu sânge rece **09.00** Neveste disperate **11.00** Cu sânge rece **12.00** Casa de lângă lac – Comedy 2012 **14.00** Anatomia lui Grey **15.00** Neveste disperate **16.00** Camerista din Manhattan **17.00** Cu sânge rece **18.00** Soții de militari **19.00** Anatomia lui Grey **20.00** Cu sânge rece **21.00** Haven **22.00** Haven **23.00** Ușa de aur – ROM 2009 **01.00** Cu sânge rece **02.00** Camerista din Manhattan **03.00** Tribul curcubeului – Drama 2011 **04.30** Soții de militari

ANTENA STARS

04:45 Necenzurat (reluare, **06:30** Star magazine (reluare) **08:30** Star news (reluare) **09:00** STAR MATINAL (cu Rocsana Marcu si Razvan Botezatu) **12:00** STAR MAGAZINE **14:00** NECENZURAT **16:00** STAR MAGAZINE (cu cu Laura Micovschi) **17:00** Agentul Vip (reluare) **18:30** STAR NEWS (cu Andra Trandas) **19:00** RAI DA' BUNI (cu Mihai Morar) **21:00** STAR NEWS (cu Andra Trandas) **21:30** AGENTUL VIP (cu Cristian Brancu) **23:45** STAR NEWS **00:00** Răi da' buni (r) **02:00** Asistentele (r) **02:45** Agentul Vip reluare) **04:45** Necenzurat (reluare)

RTL KLUB

06:30 Top Shop **07:00** Desene animate **08:35** Știri **09:08** În fiecare dimineață! **11:05** Top Shop **12:45** Astro Show **13:50** Focus **14:25** Budapesta, zi și noapte (rel.) **15:40** Ruleta destinului (s) **16:45** Moștenirea (s) **17:50** Castle (s) **19:00** Știri **20:00** Focus **20:30** Budapesta, zi și noapte (s) **21:50** Între prieteni (s) **22:25** Glades (s) **24:30** Știri **01:00** Reflector

REDACȚIA NU ȘI ASUMĂ RESPONSABILITATEA PENTRU EVENTUALELE SCHIMBĂRI

UNIVERSAL

08.00 Să bricolăm în familie **09.00** O familie de polițiști **10.00** Castle **11.00** Hawaii 5.0 **12.00** Să bricolăm în familie **12.30** Să bricolăm în familie **13.00** Arcașul **14.00** O familie de polițiști **15.00** Furia apelor **17.00** Să bricolăm în familie **17.30** Să bricolăm în familie **18.00** Hawaii 5.0 **19.00** Castle **20.00** Arcașul: Vendetta – Action adventure, USA 2012 **21.00** CSI: Miami **22.00** Uraganul rechinilor 2 – Horror, USA 2014. **23.50** Națiunea vampirilor – Sci-fi, USA 2012 **01.40** CSI: Miami

Absolvenţii arădeni vor să primească ajutor de şomaj

Peste 150 de tineri absolvenţi şi-au depus dosare pentru a fi luaţi în evidenţa AJOFM Arad.

> Tinerii absolvenţi beneficiază de indemnizaţie de şomaj în cuantum de 250 lei/lunar.
> MIHAELA JUDE

ARAD. Ieri a fost ultima zi în care tinerii absolvenți s-au putut înscrie pentru căutarea unui loc de muncă și pentru a beneficia de ajutor de șomaj. Numai în cursul lunii iulie, la Agenția Județeană pentru Ocuparea Forței de Muncă (AJOFM) Arad au fost depuse peste 150 de dosare ale absolvenților care doresc să fie luați în evidență ca persoane aflate în căutarea unui loc de muncă. Acest demers este, de fapt, condiția preliminară în vederea obținerii ulterioare a indemnizației de șomaj. Pasul următor constă în depunerea dosarului pentru indemnizația de șomaj: „Tinerii absolvenți beneficiază de indemnizație de șomaj în cuantum de 250 lei/lunar, pe o perioada de 6 luni" - precizează Mihaela Jude, purtător de cuvânt al AJOFM Arad.

Căutând un loc de muncă FOTO: FAN

Condițiile pentru acordarea indemnizației de șomaj impun ca persoanele care se înscriu să fie absolvenți în vârstă de minimum 16 ani și să fi obținut o diplomă sau un certificat de studii în una din instituțiile de învățământ gimnazial, profesional, special, liceal, postliceal sau superior, de stat sau particular, autorizat sau acreditat în condițiile legii.

Sprijin

Persoanele înscrise în evidențele AJOFM Arad pot beneficia în mod gratuit de servicii de formare profesională. În luna septembrie va avea loc Bursa locurilor de muncă pentru absolvenți, eveniment care va oferi tinerilor ocazia de a se întâlni în mod direct cu angajatorii și de a se încadra pe piața muncii. **JA-D.D.**

Cu gunoaiele la picioare

O nouă locaţie centrală din Arad e invadată de mizerie pentru că nimeni nu goleşte coşurile de gunoi.

O imagine care nu are nimic în comun cu lumea civilizată. Poate doar verdele frumos al ierbii FOTO:JA

ARAD. Cineva nu-și face treaba bine sau nu și-o mai face deloc. Altfel cum ar putea fi explicată „uitarea" celor care răspund de spațiile verzi din Arad, dacă mai răspunde cineva, de a goli coșurile de gunoi din parcul aflat în spatele stației de autobuz de la Podgoria. Gunoiul efectiv „dă pe dinafară" și a umplut întreg parcul. Cei care locuiesc în zonă spun că de mai bine de o săptămână nimeni nu a mai golit coșurile deși este o zonă cu un trafic foarte mare, ceea ce teoretic crește și cantitatea de gunoaie aruncate. Aici călătorii își așteaptă autobuzul care îi duce spre casă, stau minute în șir pe băncile din parc, acum cu mizeria la picioare, și așteaptă. Printre gunoaie. Chiar dacă sunt bine intenționați și vor să arunce în coșul de gunoi hârtia sau sticla goală de apă, totul ajunge în iarbă pentru că nu mai încape în coș. Pur și simplu toate sunt arhipline.

Soluția

Poate o soluție simplă ar fi să fie puși la treabă cei care primesc ajutorul social, dacă licitațiile complicate ne îngroapă în gunoaie?!

Situaţia se repetă

La începutul lunii, Jurnal arădean și www.aradon.ro prezentau o situație similară, poate chiar mai gravă de pe Malul Mureșului, unde gunoaiele au rămas neridicate de săptămâni bune. Locurile de joacă, aleile pe care se plimbau arădenii fuseseră invadate de mizerie. La nici 24 de ore de la sesizarea noastră, s-a făcut curățenie. Probabil, situația este repetabilă în alte locații pentru că explicația Primăriei de atunci presupune că a rămas valabilă și astăzi: „Contractele pentru întreținerea spațiilor verzi din municipiul Arad - inclusiv a celor menționate, pe malul Mureșului - au expirat la 30 aprilie 2014. A început procedura licitației pentru noile achiziții, aceasta aflându-se, încă, în derulare. Sperăm ca într-un timp cât mai scurt să se semneze contractele și lucrurile să reintre în normal", declarau atunci reprezentanții primăriei. Acum nu am primit un răspuns. Nici nu contează explicația atâta vreme cât nu se rezolvă situația. **JA-M.A.**

Şvabii se reunesc la Radna şi Sântana

Pelerinaj şi Kirchweih. Două evenimente importante pentru comunitatea şvabilor au loc în weekend, în judeţul Arad.

ARAD. Așa cum au făcut-o în fiecare vară din 2009 încoace, șvabii bănățeni de pretutindeni și-au dat din nou întâlnire la Mănăstirea Maria Radna. Anul acesta, Episcopia romano-catolică de Timișoara a programat pelerinajul german pentru ziua de sâmbătă, 2 august. Locul pelerinajului - Mănăstirea Franciscană de pe Malul Mureșului, de la Radna, cu icoana făcătoare de minuni a Maicii Domnului - are o tradiție de peste 300 de ani. Aici obișnuiau șvabii să vină cu părinții și bunicii lor, să-și plângă amarul și să se roage Sfintei Fecioare pentru ei și pentru cei dragi lor.

Pelerinajul german din acest an este organizat împreună cu Asociația Șvabilor Bănățeni din München. Programul cuprinde cântecele tradiționale mariene, drumul crucii și o liturghie arhierească oficiată de Episcopul Marin Roos din Timișoara, alături de Episcopul Reinhard Hauke din Germania.

Cu „pomul împodobit" FOTO: FAN

Pelerinaj la Mănăstirea Maria Radna FOTO: FAN

Sărbătoare

Kirchweih-ul de la Sântana este cel de-al doilea eveniment dedicat comunității șvabilor. O sărbătoare străveche, cu ocazia căreia va fi marcată și ziua în care s-a sfințit biserica. Sute de foști locuitori veniți din Germania sunt așteptați la evenimentul care va avea loc duminică, 3 august.

Asociația Sântănenilor din Germania aduce și fanfara: Sanktannaer Blasmusik, condusă de Josef Wunderlich și Anton Kappes. Programul cuprinde înălțarea pomului împodobit, marșul perechilor în port popular - dimineața la biserică și după-amiaza la pom -, dans, licitarea buchetelor de rozmarin, a unei pălării și a unui batic. Seara se încheie cu tradiționalul bal de Kirchweih. **JA-D.D.**

Weekend în natură, cu muzică bună la Bulci

ARAD. Organizatorii festivalului de muzică folk de la Bulci au ieșit în conferință de presă și au anunțat că așteaptă cât mai mulți spectatori în cele două zile în care sunt programate spectacole. „Festivalul de la Bulci este unul dintre cele mai bune evenimente culturale ale județului. Am început cu 500-600 de spectatori, iar acum avem peste 1.000 la fiecare ediție. Pentru prima dată, acest festival se va întinde pe parcursul a două zile", a anunțat Ionel Costin, unul dintre organizatorii evenimentului. Acesta a mai spus că „avem patru capete de afiș, nu doar unul. Este vorba despre patru corifei ai muzicii folk, respectiv Mircea Vintilă, Marius Bațu, Adrian Ivanițchi și Mircea Bodolan". Festivalul va avea loc în natură, într-un amfiteatru natural, iar intrarea și camparea cu corturile sunt gratuite. Așa că, toți arădenii care își doresc un sfârșit de săptămână petrecut în natură și condimentat cu muzică de calitate, sunt așteptați la Bulci. **JA-A.G.**

Mircea Vintilă FOTO: FAN

Cu actele unei rude la frontieră

NĂDLAC. La Punctul de Trecere a Frontierei Nădlac, s-a prezentat pentru a ieși din țară, ca pasager într-un autocar, care circula pe ruta România - Spania, un bărbat care s-a legitimat cu un permis de rezidență eliberat de autoritățile spaniole. Cu ocazia controlului, polițiștii de frontieră au constatat că persoana în cauză nu este aceeași cu cea din permisul de rezidență prezentat la control, motiv pentru care a fost condus la sediul Punctului de Frontieră pentru cercetări. În urma verificărilor efectuate s-a stabilit că persoana în cauză este, de fapt, cetățean peruan, se numește Oscar Miguel S., are 23 de ani, și a intrat legal în România în urmă cu o zi. Tânărul a declarat că dorea să ajungă în Spania pentru a lucra, iar documentul prezentat îi aparține unei rude stabilite în Spania. **JA – I.C.**

Ofiţeri jandarmi repartizaţi pentru serviciu în Arad

ARAD. Trei ofițeri absolvenți ai Academiei de Poliție „Alexandru Ioan Cuza" București, au fost repartizați pentru serviciu în cadrul Inspectoratului de Jandarmi Județean Arad.

La IJJ Arad FOTO: FAN

Absolvenților din acest an ai instituției de învățământ superior militar, le-a fost acordat primul grad de ofițer, respectiv gradul de sublocotenent, în cadrul ceremonialului ce a avut loc la sediul instituției, în București. Repartiția absolvenților, în cadrul unităților aparținând Jandarmeriei, s-a realizat în funcție de media de absolvire și opțiunile fiecăruia. „Cei trei ofițeri au fost prezentați noilor colegi, în cadrul unei festivități ce a avut loc la sediul Inspectoratului de Jandarmi Județean Arad. Ei au fost repartizați în subunitățile în care își vor desfășura activitatea începând cu luna iulie a acestui an", a declarat maiorul Emilia Fînață, purtătorul de cuvânt al Inspectoratului de Jandarmi Județean Arad. **JA – I.C.**

PSD Arad îl susţine pe Ponta

ARAD. Au fost prezenți la Craiova, acolo unde actualul premier, Victor Ponta, și-a lansat candidatura la președinția României. Delegația PSD Arad a fost formată din 50 de persoane care și-au exprimat susținerea pentru candidatura lui Victor Ponta. „Victor Ponta este cel mai potrivit pentru responsabilitatea care îi va reveni viitorului președinte al României, nu doar din PSD, ci de pe întreaga scenă politică. Îl cunosc de mult timp pe Victor Ponta, i-am urmărit evoluția de când eram colegi la tineretul PSD și pot să spun că este o persoană onestă, este puternic și competent, este capabil să genereze proiecte importante. Marți, am fost cu toții impresionați de turul de forță pe care l-a făcut, în calitate de prim-ministru, în zonele afectate de inundații. Victor Ponta a demonstrat, ca premier, că are caracterul și competența necesare pentru a conduce România în perioada post-Băsescu. Avem nevoie de un proiect politic al tuturor românilor, de o persoană care poate să treacă dincolo de conflictele politice și interesele de grup, pentru a promova interesul național. De altfel, Victor Ponta a declarat că nu urmărește o funcție, el are deja o funcție de mare responsabilitate, ci urmărește un proiect pentru România", a spus Dorel Căprar, președintele PSD Arad. **JA-M.A.**

Dorel Căprar FOTO: JA

În flagrant FOTO: FAN

Femeie şi bărbat cercetaţi de poliţişti

ARAD. Cercetaţi pentru furt de către poliţiştii Secţiei nr. 2 şi de cei de la Biroul de Ordine Publică. O femeie de 69 de ani, din Arad şi un bărbat de 45 de ani din Cluj, au fost prinşi în flagrant, în timp ce sustrăgeau bunuri alimentare şi produse cosmetice de pe rafturile unor magazine situate pe raza cartierului Micălaca. Prejudiciul a fost recuperat, suspecţii fiind cercetaţi pentru furt. **JA – I.C.**

17 permise auto şi 9 certificate de înmatriculare au reţinut poliţiştii rutieri în urma controalelor efectuate. Totodată, pentru neregulile constatate, poliţiştii au aplicat 154 de sancţiuni contravenţionale, în valoare totală de aproximativ 65.000 de lei. Amenzile au fost date pentru depăşirea vitezei legale de deplasare, nefolosirea centurii de siguranţă şi efectuarea de depăşiri neregulamentare. **JA – I.C.**

O senegaleză a fost prinsă la frontieră cu un act fals

CURTICI. O femeie de 29 de ani, din Republica Senegal a încercat să iasă din România cu un act fals. Tânăra s-a prezentat la Punctul de Trecere a Frontierei Curtici pentru a ieşi din ţară, ca pasageră într-un tren care circula pe relaţia Bucureşti - Budapesta. La controlul de frontieră s-a legitimat cu un paşaport eliberat de autorităţile din Republica Senegal în care avea aplicată o viză de călătorie emisă de autorităţile franceze. Poliţiştii de frontieră au constatat că persoana în cauză nu este cea din paşaportul prezentat, iar în urma verificărilor efectuate s-a stabilit că femeia, cetăţean senegalez, pe nume Fatma D., a intrat legal în România în urmă cu câteva zile. Tânăra a declarat că dorea să ajungă în Franţa unde urma să îi plătească o sumă de bani persoanei care i-a dat documentul pe care l-a prezentat la frontieră. **JA – I.C.**

Nu a trecut de frontieră FOTO:FAN

Posibil abuz la Poliţia Locală?

„Abuz al Poliţiei Locale Arad" este titlul unei filmări de aproape 5 minute care arată un poliţist local în timp ce imobilizează un bărbat.

Imaginile de pe filmul intervenţiei FOTO:JA

ARAD. Un film de aproape 5 minute, realizat la intersecţia Bulevardului Revoluţiei cu strada Mihai Eminescu, arată cum un poliţist local imobilizează un bărbat, apoi îl duce în gangul unei clădiri, aşteptând sosirea echipajului de intervenţie al Poliţiei Locale Arad. Filmuleţul, înregistrat de un bărbat care se afla în preajmă şi a observat intervenţia poliţistului local asupra bărbatului, a fost urcat pe Youtube, titlul clipului fiind „Abuz al Poliţiei Locale". Reprezentanţii Poliţiei Locale Arad ne-au explicat faptul că în 29 iulie, în jurul orei 19.00, la dispeceratul instituţiei situat în Piaţa Catedralei a venit o minoră în vârstă de 12 ani care a reclamat faptul că un bărbat ar fi făcut „gesturi nepotrivite cu ea" şi că ar fi atins-o în anumite părţi ale corpului. Copila era speriată, spun cei de la Poliţia Locală, aşa că au adus-o acasă, la bunica ei care a menţionat faptul că îl cunoaşte pe aşa zisul „agresor". Aşa au pornit poliţiştii locali în căutarea lui Gheorghe Laiu. A fost găsit la intersecţia Bulevardului Revoluţiei cu strada Mihai Eminescu de către un poliţist local care a auzit prin staţie că este căutat. L-a imobilizat, intervenţia fiind filmată de un trecător şi postată pe Youtube. După ce l-a imobilizat, poliţistul local a aşteptat sosirea echipajului de intervenţie din cadrul Poliţiei Locale Arad. Aceştia însă i-au dat drumul bărbatului, deoarece nu au competenţe de reţinere. Poliţiştii locali i-au explicat bunicii fetei că trebuie să depună o plângere la Poliţia Municipiului Arad împotriva bărbatului. Reprezentanţii Poliţiei Locale Arad au ţinut să precizeze că angajatul care l-a imobilizat pe bărbat nu şi-a depăşit atribuţiile.

„La comandă politică"

Gheorghe Laiu este o mai veche cunoştinţă a cotidianului nostru, a Primăriei Arad, a Parchetului de pe lângă Tribunalul Arad şi al IPJ Arad. Bărbatul este cunoscut ca fiind „reclamagiul de serviciu" şi cum în fiecare dimineaţă trece pe la sediul redacţiei cu câte o „cerere", şi miercuri a procedat la fel. În „cererea" de miercuri, Gheorghe Laiu descrie chiar situaţia prin care a trecut cu o zi înainte: „Ieri, 29.07.2014, orele 19.07, agentul de poliţie locală (...), la comandă politică, a făcut presiuni asupra mea să vin cu el la bază pentru 24 de ore. La geamul farmaciei din hotelul Ardealul m-am opus să mai merg cu el ştiind că nu săvârşisem nicio infracţiune. Două tinere şi un tânăr au filmat cu telefonul cum poliţistul local (...) mi-a rupt cămaşa, mi-a răsucit mâna la spate etc. Am chemat 112, cerând jandarmii pe strada Eminescu, nr. 16, ora 19.20. Poliţistul local a fugit auzind de jandarmi. Le mulţumesc acelor tineri care au filmat brutalitatea poliţistului local (...). Recunosc că zilnic reclam la ziare şi primărie faptul că poliţia este în cârdăşie cu lumea interlopă, este coruptă, incompetentă, agresivă, necivilizată. Ţiganii şi golanii români fac legile. No trai baftalo mo pralo Băsescu". **JA – I.C.**

Reţineri

Cei care puteau să îl şi reţină pe bărbat erau poliţiştii de la IPJ, dar cum nu a existat nici o plângere împotriva lui, cum nimeni nu i-a anunţat de incident, aceştia nu au intervenit. Au intervenit doar cei de la poliţia locală care s-au văzut obligaţi să îi dea drumul.

Cadavrul unui bărbat, găsit în curte la „Strungul"

ARAD. Cadavrul unui bărbat a fost găsit în curtea fostei fabrici „Strungul", situată pe strada Henri Coandă, în urma unui apel venit pe 112. Apelul a fost efectuat de către un angajat al Centrului de Dirijare a Zborurilor, instituţia aflându-se lângă fosta fabrică. Autorităţile au găsit la faţa locului, cadavrul unui bărbat în jur de 60 de ani. Reprezentanţii IPJ Arad au precizat că nu sunt suspiciuni în ceea ce priveşte moartea bărbatului. „A fost descoperit cadavrul unui bărbat de aproximativ 60 de ani. Din primele cercetări efectuate nu sunt suspiciuni în ceea ce priveşte decesul. Cadavrul a fost ridicat de către Serviciul Judeţean de Medicină Legală Arad în vederea efectuării necropsiei care va stabili cu exactitate cauzele decesului. Se continuă verificările pentru identificarea bărbatului", a declarat agentul principal de poliţie Ovidiu Liber, purtătorul de cuvânt al IPJ Arad. Din informaţiile pe care le deţinem, victima era îmbrăcată cu o pijama şi, se pare că este vorba despre bărbatul care a fost dat dispărut în 2 iulie din Spitalul Judeţean Arad, unde era internat, fiind diagnosticat cu mai multe metastaze cerebrale. Fiul bărbatului dispărut a fost chemat de autorităţi pentru identificarea cadavrului. **JA-I.C.**

Au furat trei biciclete din cartierul Micălaca

ARAD. Poliţiştii Secţiei nr. 2 Poliţie au prins în flagrant trei tineri, bănuiţi de furtul unor biciclete. Este vorba despre V.A. de 19 ani, A.S. de 17 ani şi R.M. de 16 ani, toţi din Arad. Aceştia au fost depistaţi de către poliţiştii de ordine publică, în urma activităţilor de patrulare de pe raza cartierului Micălaca. „Din cercetările efectuate s-a stabilit faptul că cei trei tineri, prin tăierea sistemului de siguranţă, ar fi sustras trei biciclete de pe stradă cât şi din casa scării unor blocuri situate pe strada Voinicilor.

Prejudiciul cauzat a fost recuperat, pe numele celor în cauză fiind întocmit un dosar de cercetare penală sub aspectul săvârşirii infracţiunii de furt calificat", au declarat reprezentanţii IPJ Arad. Potrivit acestora, poliţiştii continuă cercetările în vederea stabilirii întregii activităţi infracţionale a celor trei tineri. **JA – I.C.**

Au atentat la biciclete FOTO:FAN

Tentativă de tâlhărie calificată la Covăsânţ

COVĂSÂNŢ. A refuzat să-i dea bani aşa că i-a dat cu toporul în cap. Un bărbat a fost trimis în judecată pentru tentativă de tâlhărie calificată după ce a pătruns prin efracţie într-o casă din localitatea Covăsânţ şi l-a lovit pe proprietar cu un topor în cap, după ce acesta din urmă a refuzat să-i dea bani. Victima a avut nevoie de 9 zile de îngrijiri medicale în urma loviturii primite. Din probatoriul administrat în cauză, procurorii de la Parchetul de pe lângă Judecătoria Lipova spun că „în noaptea de 05/06.07.2014, inculpatul B.L. a pătruns prin escaladarea gardului împrejmuitor în locuinţa persoanei vătămate V.I. din localitatea Covăsânţ, şi, ca reacţie la refuzul acesteia de a-i remite o sumă de bani, i-a aplicat o lovitură cu toporişca în zona capului, provocându-i leziuni vindecabile în 9 zile de îngrijiri medicale. Dosarul a fost înaintat Judecătoriei Lipova spre competentă soluţionare". **JA – I.C.**

L-a lovit în cap FOTO: FAN

Titulari după contestaţii

Astăzi va avea loc şedinţa publică pentru repartizarea posturilor în învăţământul preuniversitar.

ARAD. După ore bune de aşteptare, au fost anunţate rezultatele la contestaţiile examenului de titularizare. Numărul candidaţilor care au contestat nota obţinută se ridică la 107 din care pentru o parte, reevaluarea lucrărilor a dus la obţinerea dreptului de a se titulariza. Şapte fericiţi care au luat peste 7 după contestaţie şi alţi 74 au trecut de nota 5, ceea ce le dă dreptul de a ocupa un post de suplinitor în învăţământul preuniversitar. La nivel de judeţ, procentul de promovabilitate a crescut de la 77,25% la 78,04% iar a celor care pot ocupa un post pe durată nedeterminată, la 45,02% de la 43,91%. Procentul celor care au luat note sub 5 este de 21, 95%, după contestaţii.

Lucrare anulată

Unul dintre cei trei candidaţi cărora le-a fost anulată lucrarea a depus contestaţie. Motivul anulării, dat de către comisia de reevaluare a fost faptul că respectivul candidat şi-a scris numele pe pagina 2 din cele 12 scrise, ceea ce putea fi considerat un semn. **JA-M.A.**

Şedinţă publică, la „Caius Iacob"

ICCO Energ ANGAJEAZĂ:

INSTALATORI şi ELECTRICIENI

pentru execuţie lucrări instalaţii în ţară şi străinătate

Se oferă salariu motivant.
Disponibilitate pentru program prelungit şi deplasări.

Vă rugăm să trimiteţi CV la fax nr. 0268-401-266
sau e-mail – camelia.langa@icco.ro
Informaţii suplimentare la ☎ 0268-401-255. (7608 - H 595026)

Angajam
FEMEI si BARBATI pentru **curatenie**
in magazine de haine, zona
Galleria Mall Arad si Atrium Arad. *SALAR: 400 RON* NET cu contract munca. Program lucru 3 ore (dimineata intre orele: 08.00-11.00).
Telefon: **0745-381.288** si **0751-069.792** (591291)

MARLEX DUO COMPANY
Oferim locuri de muncă în Germania:
- îngrijitoare bătrâni
- îngrijitori ferme de cai şi vaci (femei şi bărbaţi)

Limba germană sau engleză constituie avantaj.
Nu percepem comision.
Informaţii la tel: **0257-272325, 0374035858**
(582378) e-mail: **resurse.umane@marlexduo.ro**

Sport

„Când ne propunem ceva, reuşim să şi facem. Mitrea e un exemplu

Alexandru Meszar, manager general UTA BD

3

din cei 5 antrenori arădeni prezenţi la examenul de licenţiere şi evaluare introdus în premieră de către Federaţia Română de Baschet au trecut cu brio. Ramona Rusu, Cristina Tamaş şi Valeria Bondor pot sta pe bancă în sezonul viitor, iar ceilalţi au mai primit o şansă din partea FRB, pentru un nou examen programat la sfârşitul lunii august.

Mai înalt decât toţi jucătorii din NBA

ROMA. Baschetbalistul arădean Robert Bobroczkyi, de numai 14 ani şi având o înălţime de 2,26 metri, dorit de Real Madrid sau Barcelona, a fost transferat de gruparea Stella Azzurra de Roma. El creşte, în medie, 10 centimetri în fiecare an şi în acest moment este mai înalt decât orice jucător din NBA! Liga nord americană îl care ca „turn de control" pe tanzanianul Hasheem Thabeet (Oklahoma City), cu o înălţime de 2.21 metri.

Alex Mitrea FOTO: FAN

Încă o „lovitură": Mitrea, la UTA BD

ARAD. Ceea ce şi-au propus, au rezolvat, lucru valabil în toate până acum. Conducerea clubului UTA Bătrâna Doamnă a mai dat o lovitură pe piaţa transferurilor, reuşind să-l convingă pe portarul Mitrea să semneze un contract pe trei ani.

Un alt transfer este cel al lui Petrică Dragoş, fotbalist care a semnat un contract valabil doi ani cu UTA Bătrâna Doamnă. Dacă mai punem la socoteală că şi Chindriş a fost ca şi legitimat, putem spune că utiştii nu au ratat nicio ţintă până acum.

Din câte se pare, apariţia lui Bârză nu l-a impresionat deloc pe Roland Nagy, aşa că se va pleca în cantonament fără acest jucător. **JA – L.S.**

Meci spectacol, UTA merge mai departe

Elevii lui Roland Nagy au trecut de Naţional Sebiş, în Cupa României, după un meci cu multe goluri şi ratări.

ARAD. UTA Bătrâna Doamnă a mai făcut o victimă în competiţia KO, de această dată eliminând o echipă cu pretenţii în liga a III-a, Naţional Sebiş. Ieri, pe terenul din Sânicolau Mic, elevii lui Adrian Abrudean s-au trezit târziu la realitate, după vreo 20 de minute, însă scorul era deja 2-0.

Prima reuşită a venit în minutul 6, când fundaşii centrali sebişeni, Mardare şi Bier, au fost visători, iar mingea centrată de C. Rus a fost introdusă în plasă, lejer, de Dragoş. Zece minute mai târziu, Copil a pătruns nestingherit în careul adversarilor şi a trimis o „bombă", de la 13 metri, lateral dreapta, direct la vinclu.

Încet, încet, vizitatorii au ieşit din carapace şi au reuşit să reducă din handicap, în min. 27, prin Şulea, pentru ca în minutul 38 să se facă 2-2, Bozian fiind la capătul unei faze bine lucrate de oaspeţi.

Concluzia partidei s-a scris destul de devreme, în partea a doua, la zece minute de la reluare, când o minge a ajuns la Hlistei, în centrul careului mare, talentatul jucător arădean catapultând-o sub bară: 3-2. Şi totuşi, Naţional Sebiş putea trimite meciul în prelungiri, dar în min. 90, nou sositul I. Radu, din careul mic, a reuşit contraperformanţa de a înălţa balonul peste poartă.

Copil a luptat mult în meciul de ieri, evoluţia sa fiind încununată cu un gol superb FOTO: LEO SFÂRA

UTA BD - Sebiş 3-2 (2-2)

Stadion „Sânicolau Mic", teren bun, timp excelent pentru fotbal, spectatori 400. Au marcat: Dragoş – min. 6, Copil – min. 16, Hlistei – min. 55, respectiv Şulea – min. 27 şi Bozian – min. 38.

UTA: Bodea – Ad. Popa, Cotoc (Filaret), Botiş, Suslak – Copil (Bulza), Chindriş, Nădăban, Hlistei (S. Leucuţa) - Rus, Dragoş (Burlă). Sebiş: Miron – Tătar, Bier, Mardare (Moise), Neacşu – Roman (Ţârlea), Apostol (Pintea), Balint, Bozian – Şulea, I. Radu. Arbitri: Horia Mureşan (Timişoara) – Călin Cimponeriu (Lugoj), Alexandru Filip (Timişoara) – asistenţi.

LEO SFÂRA
leo.sfara@informmedia.ro

Se ştiu echipele din „Onoare"

AJF a dat publicităţii seriile ligii a V-a, dar s-a stabilit şi programul campionatului, care începe la data de 16 august.

ARAD. Chiar dacă nu s-a discutat în Adunarea Generală a AJF, conducătorii acestui for au „rezolvat" şi problema ligii a V-a. Cele două serii vor avea câte 16 echipe, fiind stabilit deja şi programul meciurilor.

Iată componenţa: **Seria A:** AS Aluniş, Atletico Arad, Cetate Săvârşin, Înfrăţirea Iratoşu, Mureşul Zădăreni, Olimpia Bârzava, AC Şagu, Speranţa Turnu, Unirea Şeitin, Victoria Felnac, AS Vinga, Voinţa Munar, FC Zimandu Nou, CS Glogovăţ 2013, AS F. Oil Sânpetru German, Semlecana Semlac.

Seria B: Avântul Târnova, Cetate Dezna, Crişul Alb Buteni, Unirea Gurahonţ, Dacia Beliu, Flacăra Ţipar, Frontiera Pilu, Olimpia Bocsig, Recolta Apateu, Şoimii Şimand, Steaua Grăniceri, Viitorul Satu Nou, Vulturii Socodor, Viitorul Şepreuş, ACS Şoimii Pâncota, Podgoria Ghioroc.

Prima etapă de campionat arată astfel: Atletico - Munar, Turnu - Săvârşin, Glogovăţ 2013 - Zădăreni, Zimandu Nou - Semlecana Semlac, Vinga - Iratoşu, Sânpetru German - Şagu, Bârzava - Aluniş, Şeitin - Felnac (seria A); Olimpia Bocsig - Vulturii Socodor, Buteni - Ţipari, Gurahonţ - Grăniceri, Pâncota - Dezna, Şoimii Şimand - Recolta Apateu, Frontiera Pilu - Viitorul Şepreuş, Satu Nou - Dacia Beliu, Podgoria Ghioroc -Avântul Târnova.

JA – L.S.

Ilie Năstase ar putea onora ITF Arad

ARAD. Primul lider mondial în tenis, celebrul Ilie Năstase, ar putea fi prezent la a zecea ediţie a turneului internaţional de tenis feminin ce îi poartă numele, programat între 2-10 august în incinta bazei „Activ", de pe malul stâng al Mureşului.

Organizatorii i-au trimis o invitaţie fostului tenismen care a cucerit în cariera sa 57 de titluri la simplu, printre care se numără US Open 1972, respectiv Roland Garros 1973, fiind, de asemenea, de patru ori câştigător la Turneul Campionilor (1971, 1972, 1973 şi 1975).

Ilie Năstase

Trofeul „Ilie Năstase" debutează vineri, 2 august, cu primul tur al calificărilor, tabloul principal urmând să pornească la drum marţi, 5 august. La acest moment, favoritele turneului sunt: Lina Gjoecheska (Macedonia; campioana din 2012 şi finalista de anul trecut), Diana Buzean (câştigătoarea din 2011), Irina Bara, Raluca Platon, Nicoleta Dascălu, Victoria Muntean (reprezentând Cehia), Vendula Zovincova şi Dominika Paterova (ambele Cehia).

FOTO: FAN **JA – D.L.**

Aşteptăm victoria de la fetele noastre FOTO: FAN

Dispută decisivă pentru biletele spre turneul final

ARAD. Reprezentativa de tenis de câmp a României susţine astăzi, de la ora 10.00, meciul decisiv pentru calificarea la turneul final al CE Under 18, adversară fiind naţionala Ucrainei, care a depăşit, ieri, cu scorul de 3-0 pe Bosnia Herţegovina. Antrenorul Ioan Iovănescu contează pe: Ioana Roşca, Ioana Ducu (campioanele de la Roland Garros 2014) şi Gabriela Ruse, pentru cele două meciuri de simplu şi eventuala confruntare decisivă de dublu. În cealaltă semifinală a competiţiei găzduite de baza „UTA - Tenis Profi" se întâlnesc Serbia şi Suedia.

JA-D.L.

Zece mari maeştrii la Festivalul Şahului

Pentru prima data la Arad, vin 3 jucători cu elo peste 2600, 8 cu elo peste 2500 şi 22 cu elo peste 2400.

ARAD. Se anunţă o luptă încinsă pentru primele locuri în turneul de şah Banca Feroviară Open Arad (4-10 august, la Polivalentă). Peste 210 jucători din 18 ţări s-au înscris deja în speranţa obţinerii unuia din premiile puse în joc, fie în clasamentul general, fie pe categorii elo.

Printre participanţi, 56 de jucători cu titluri internaţionale (GM, WGM, IM, WIM, FM, WFM) dintre care 10 mari maeştri şi 25 de maeştri internaţionali. Dintre fete, o singură mare maestră înscrisă în competiţie până acum (Mihaela Sandu) şi două maestre internaţionale (Varga Klara şi Eszter Dudas, ambele din Ungaria). „Ca şi ratinguri elo, avem pentru prima data la Arad 3 jucători cu elo peste 2600, 8 cu elo peste 2500 şi 22 cu elo peste 2400. Favoriţii principali rămân Fernc Berkes (2658, Ungaria), Andrey Vovk (2616, Ucraina) şi Aleksander Mista (2609, Polonia). Primii români in Top 10 îi găsim abia pe poziţiile 9 şi 10, maeştri internaţionali Tiberiu Georgescu, cu 3 norme de GM din care una la ediţia de anul trecut de la Arad, mai rămânând să atingă doar pragul elo de 2500 pentru a deveni mare maestru, şi Lucian Filip, şi el având una din normele de IM obţinute la Arad", afirmă Alin Câmpeanu (preşedinte Şah Club Vados). **JA – D.L.**

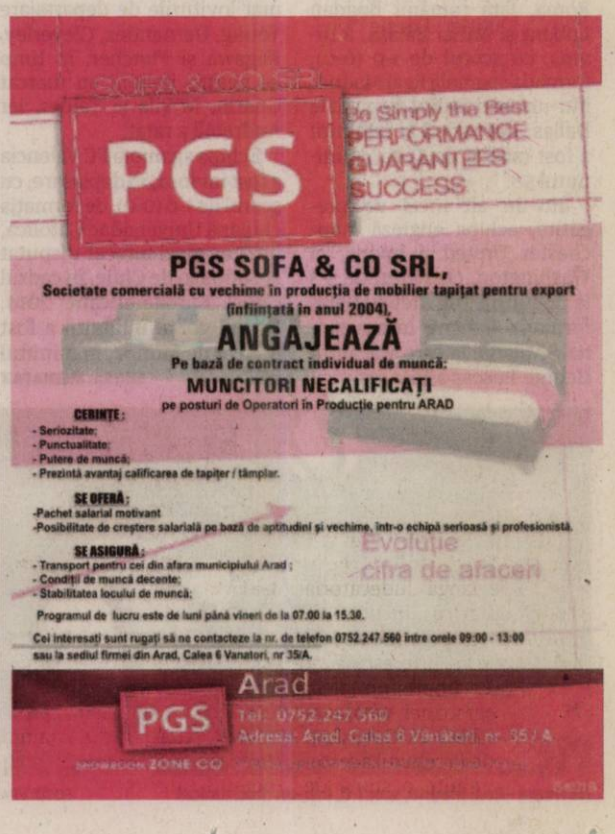

JURNAL ARĂDEAN

Cele mai multe victorii în 2014

TENIS. Sârboaica Ana Ivanovic a devenit prima jucătoare de tenis care ajunge la 40 de victorii în circuitul WTA în 2014, după ce a dispus de Sabine Lisicki (Germania), cu 7-6 (2), 6-1, în primul tur la Stanford (California), în timp ce româna Simona Halep este a treia, cu 36 de victorii. Halep, care are în 2014 un bilanț de 36 de victorii și 11 înfrângeri, este devansată și de Carla Suarez Navarro (37-17). Pentru Ivanovic este a treia oară când ajunge la 40 de victorii într-un sezon, prima oară fiind în 2007 (a încheiat anul cu 51 de succese), iar a doua oară în 2013 (40 de victorii).

SURSA: MEDIAFAX

Ana Ivanovic FOTO: EPA

Se retrage din Cupa Davis!

Victor Hănescu s-a retras din echipa națională de Cupa Davis.

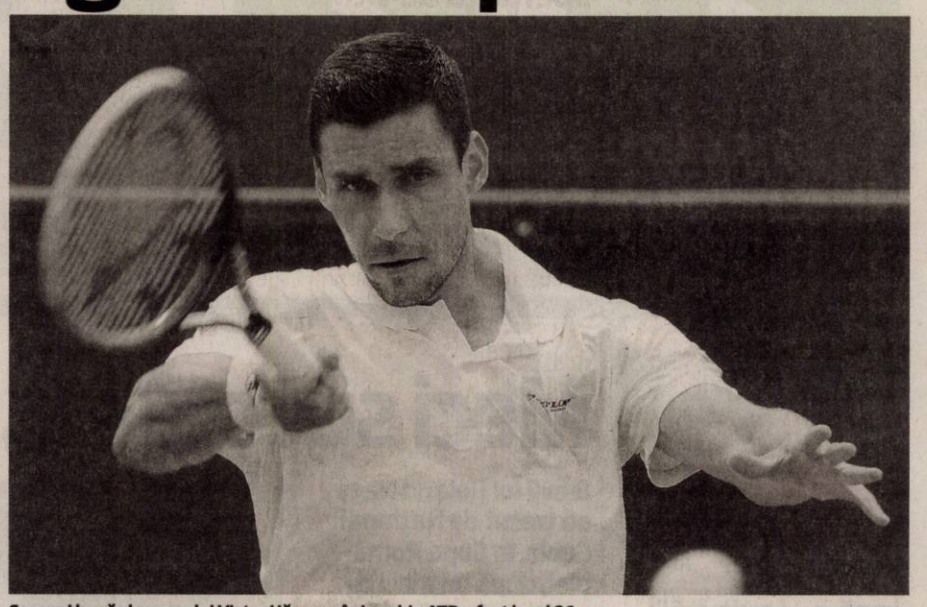

Cea mai bună clasare a lui Victor Hănescu în ierarhia ATP a fost locul 26 FOTO: EPA

TENIS. Tenismanul Victor Hănescu și-a anunțat, ieri, prin intermediul unei scrisori deschise către „iubitorii tenisului românesc", decizia de a se retrage din echipa națională de Cupa Davis, precizând că acest pas este unul foarte dificil pentru el.

„Vine un moment în viață fiecărui sportiv, dureros, dar inevitabil: retragerea de la Echipa Națională. Momentul nu este ușor și întotdeauna când vine vorba de culorile României, decizia este și mai dificilă. De la vârsta de 10 ani, prin '91, când am fugit de la școală să văd un meci de Cupa Davis între România și Irlanda, s-a născut în mine dorința de a purta cu mândrie tricoul Naționalei. Am debutat la 20 de ani, în 2001 și țin minte ca ieri acea zi: am fost convocat ca rezervă în meciul contra Cehiei, jucat la Prostejov și am intrat pe teren, la dublu, alături de Trifu, ca urmarea a unei accidentări suferite de Voinea.

De atunci am jucat 37 meciuri sub tricolor în 21 de partide inter-naționi și la fiecare meci sub culorile României, am avut emoții, mari emoții! Aceste trăiri nu se compară cu sferturile de finală de la Roland Garros și nici cu trofeul câștigat în Elveția, după ce am trecut în semifinală de Wawrinka, top 10 ATP la acel moment, sunt sentimente speciale pe care nu le poți avea decât la Națională", a scris Hănescu. Jucătorul de tenis român a rememorat cele mai importante momente din cariera sa la echipa națională. „Mă gândesc la meciul împotriva Ecuadorului, împotriva fraților Lapentti. Am câștigat primul meci după 5 ore de joc, iar în ultima zi la 2-1 pentru noi, am pierdut în 5 seturi de la Nicolas Lapentti. A fost prima oară când am plâns după un meci pierdut, mă gândeam tot timpul la ce o să gândească cei de acasă... dar cu sprijinul colegilor, am reușit calificarea", spune printre altele Hănescu.

Victor Hănescu și-a exprimat încrederea că poate ajuta mai mult tenisul românesc din afara terenului, precizând că va continua colaborarea cu Federația Română de Tenis.

SURSA: MEDIAFAX

Întâlnire cu Suedia

Echipa națională a României de Cupa Davis urmează să întâlnească Suedia la 12-14 septembrie, pe teren prorpiu, în primul tur al play-off-ului pentru menținerea în Grupa I a zonei Euro-africane.

Antoine Griezmann FOTO: EPA

Griezmann s-a înțeles cu Atletico

FOTBAL. Internaționalul francez Antoine Griezmann s-a transferat de la Real Sociedad la altă echipă spaniolă, campioana en titre Atletico Madrid. Atletico anunțase luni că a ajuns la un acord cu Real Sociedad în vederea transferul extremei de 23 de ani, ce mai avea un an de contract cu gruparea bască. Jucătorul, prezent la Mondialul 2014, a semnat marți o înțelegere pe șase sezoane cu formația antrenată de Diego Simeone, finalista ultimei ediții a Ligii Campionilor. Legitimat la Real Sociedad de când avea 13 ani, Griezmann a debutat în 2009 la prima echipă a clubului basc.

SURSA: AGERPRES

Un american a doborât trei recorduri mondiale

CICLISM. Un american în vârstă de 75 de ani a doborât trei recorduri mondiale la ciclism pe velodrom la categoria sa de vârstă, între care cel al orei, cu o performanță de 38,805 km, marți, pe pista din orașul mexican Aguascalientes.

Jim Turner, fost campion al SUA la duatlon (ciclism și cros) în 1996, a îmbunătățit, pe velodromul din Aguascalientes, fostul record al categoriei 75-79 de ani, 36,728 km, stabilit de canadianul Gio Batta Persi în octombrie 2013.

Pe același velodrom, luni, septuagenarul a doborât recordurile mondiale pe distanța de 2 km, în 2 min 48 sec 483/1000, și la 200 m în 13 sec 889/1000, îmbunătățindu-și de fapt propriile performanțe reușite în urmă cu două săptămâni la Colorado. „Mă simt plin de viață și pe deplin recompensat de această călătorie", a afirmat sportivul.

SURSA: AGERPRES

Eșec pentru „galactici"

FOTBAL. Echipa italiană AS Roma, fără românii Bogdan Lobonț și Mihai Bălașa, a învins, cu scorul de 1-0 (0-0), formația spaniolă Real Madrid, într-un meci amical disputat la Dallas. Unicul gol al întâlnirii a fost marcat de Totti, în minutul 58.

Într-un alt meci de pregătire, echipa engleză Manchester United a învins, la Washington, cu scorul de 5-3 la loviturile de departajare, formația italiană Internazionale Milano, la care atacantul George Pușcaș a fost rezervă. Pentru englezi au transformat loviturile de departajare Young, Hernandez, Cleverley, Kagawa și Fletcher, în timp ce pentru italieni au marcat Guarin, M'Vila și Taider, iar Andreolli a ratat.

Echipa spaniolă FC Valencia a fost învinsă, în deplasare, cu scorul de 1-0 (0-0), de formația chiliană Universidad Catolica, într-un meci amical disputat la Santiago de Chile, în cadrul Cupei Euroamericane 2014. Unicul gol al întâlnirii a fost marcat de Munoz, în minutul 88.

SURSA: MEDIAFAX

AS Roma - Real Madrid, scor 1-0, într-un meci amical FOTO: EPA

Finaliști la Mondiale FOTO: EPA

Argentina schimbă selecționerul

Selecționerul Argentinei nu își va prelungi contractul.

FOTBAL. Selecționerul naționalei Argentinei, Alejandro Sabella, nu își va prelungi contractul scadent în luna septembrie, a anunțat, marți, presa locală, citată de AFP. Cotidianul La Naciona a scris că președintele Federației Argentiniene de Fotbal (AFA), Julio Grondona, nu îi va propune prelungirea înțelegerii.

Purtătorul de cuvânt al AFA a refuzat să comenteze informațiile și a precizat că selecționerul Alejandro Sabella va susține o conferință de presă la baza de pregătire de la Ezeiza, în apropiere de Buenos Aires.

Cu două zile înainte de finala Cupei Mondiale din Brazilia, impresarul lui Sabella a spus că acesta nu va continua la prima reprezentativă a Argentinei.

Conform presei argentiniene, pe lista înlocuitorilor lui Sabella se află Gerardo Martino (fost la FC Barcelona), Jose Pekerman (selecționerul Columbiei), Diego Simeone (Atletico Madrid) și Ramon Diaz (fost la River Plate). Alejandro Sabella, în vârstă de 59 de ani, a fost numit în funcția de selecționer al Argentinei în 2011, în locul lui Sergio Batista.

Argentina a pierdut finala Cupei Mondiale din Brazilia, fiind învinsă, cu scorul de 1-0 după prelungiri, de formația Germaniei. Altfel, Federația Argentiniană de Fotbal a fost amendată cu 30.000 de franci elvețieni pentru afișarea de către jucătorii echipei naționale a unui banner cu mesajul „Cei din Insulele Falkland sunt argentinieni", la un meci amical înaintea Cupei Mondiale, a anunțat FIFA.

SURSA: MEDIAFAX

Scolari și-a găsit echipă în Brazilia

FOTBAL. Fostul selecționer al Braziliei, Luiz Felipe Scolari, va antrena formația Gremio Porto Alegre sezonul viitor, a anunțat, clubul brazilian pe Twitter. Scolari a mai antrenat Gremio în 1987 și apoi între 1993 și 1996. El a câștigat cu Gremio Copa Libertadores în 1995 și campionatul Braziliei în 1996. Antrenorul de 65 de ani a fost înlocuit de Carlos Dunga la naționala Braziliei, după eșecul de la Cupa Mondială.

SURSA: MEDIAFAX

Record la serviciu

Sabile Lisicki, locul 29 WTA, a stabilit un recor de viteză la serviciu în circuitul feminin, 211 kilometri pe oră, în meciul pierdut, marți, în fața sportivei sârbe Ana Ivanovici, scor 6-7 (2), 1-6, în primul tur al turneului de la Stanford. Vechiul record îi aparținea americancei Venus Williams, care a servit cu 207 kilometri pe oră la US Open, în 2007. FOTO: EPA

Tatăl lui Carlos Tevez a fost eliberat de răpitori

FOTBAL. Tatăl fotbalistului argentinian Carlos Tevez a fost eliberat ieri după ce fusese sechestrat timp de opt ore, după ce răpitorilor li s-a plătit o răscumpărare. Segundo Tevez, tatăl adoptiv al atacantului echipei Juventus Torino, a fost răpit marți dimineață în timp ce se afla la volanul mașinii sale la Moron, cartier de la periferia Buenos Aires-ului.

Mașina sa a fost găsită câteva ore mai târziu. „A fost eliberat, este bine și s-a alăturat familiei", a precizat avocatul familiei, Gustavo Galasso, pentru postul de televiziune C5N. Suma plătită răpitorilor nu a fost dezvăluită, dar presa o estimează ca fiind de 400.000 de pesos argentinieni (48.900 dolari).

Carlos Tevez, care era pe punctul de a pleca spre Argentina, a decis să nu mai facă călătoria după veștile bune pe care le-a primit.

SURSA: AGERPRES

Cinci jucători discută înregimentarea la Rapid

FOTBAL. Jucătorii Paulinho Pestana, Eduard Nicola, Emil Dică, Ioan Mera și Valentin Balint, care s-au antrenat sub comanda antrenorului Ionel Ganea, au efectuat, ieri, vizita medicală alături de lotul formației Rapid, la Institutul Național de Medicină Sportivă. Cei cinci urmează să discute cu noua conducere a clubului pentru a semna contracte. Douăzeci de jucători au efectuat, miercuri, vizita medicală: Mircea Bornescu, Alexandru Mișa, Virgil Drăghia, Andrei Tînc, Alexandru Iacob, Daniel Lung, Marian Stoica, Florin Călin, Dan Săndulescu, Alexandru Coman, Valentin Negru, Cătălin Păun, Ciprian Selagea, Andrei Ciolacu, Mădălin Martin, Eduard Nicola, Paulinho Pestana, Emil Dică, Ioan Mera, Valentin Balint. Iulian Roșu și Sebastian Cojocnean au lipsit deoarece au făcut vizita medicală cu echipele de unde provin.

SURSA: MEDIAFAX

Muncă = sănătate FOTO: FAN

Munca poate să prelungească speranţa de viaţă

PHENIAN. Femeile aflate în perioada de postmenopauză care lucrează tind să aibă o sănătate mai bună decât cele de aceeaşi vârstă, dar care nu sunt angajate, arată un studiu realizat în Coreea de Nord. Aceste persoane au şanse cu 34% mai mici să dezvolte sindrom metabolic - o combinaţie de afecţiuni legate de obezitate, ce măreşte riscul de apariţie a atacurilor de cord şi vascular cerebral.

70

de mii de persoane, în România, sunt diagnosticate cu Parkinson, dar numărul real al bolnavilor este mult mai mare din cauza ratei scăzute de diagnostic. În boala Parkinson, apare un tremur incontrolabil, mai ales la nivelul mâinilor şi picioarelor, persoanele afectate având, în multe situaţii, nevoie de ajutor. Ea apare din cauza degradării mai rapide a neuronilor.

Dar, un pahar de băutură înainte de somn, poate duce la dependenţă

Ce efecte are consumul de alcool seara

REGENSBURG. Un pahar de băutură consumat înainte de culcare este un ajutor des folosit pentru somn, deoarece decompresia sistemului nervos central poate face ca o persoană să devină somnoroasă, spune profesorul Juergen Zulley, de la Universitatea din Regensburg. Un pahar - da, dar numai unul! - cu bere sau vin înainte de a merge la culcare este îndestulător.

Durerea nu trebuie ignorată!

Durerea este un semnal de alarmă că ceva nu este în regulă. Aceasta nu este de ignorat ci trebuie investigată.

Ai o durere persistentă, consultă-ţi medicul! FOTO: FAN

BUCUREŞTI. De obicei, o durere de cap este o simplă durere de cap şi arsurile stomacale sunt doar un semn că treci cam des pe la fast food. Totuşi uneori suferinţele uzuale pot ascunde cauze mai grave. Durerea este un semnal de alarmă că ceva nu este în regulă. Adesea, cam ştii care ar putea fi motivele din spatele ei. Dar când ea apare din senin, durează mai mult decât în mod normal sau pare diferită, e cazul să ceri şi părerea unui doctor. Cu cât mai repede cu atât mai bine. Experţii susţin că următoarele situaţii nu sunt de ignorat şi trebuie investigate.

1 Dureri în piept. Studii recente arată că la femei apar mai multe simptome decât la bărbaţi în cazul unui atac de cord. Dar, de bază sunt trei indicatori clari că ceva este în neregulă şi ei pot apărea la ambele sexe: dureri puternice în piept care nu dispar, senzaţia de sufocare şi orice durere care nu a mai apărut niciodată până acum în partea superioară a corpului. Dacă vreodată tu sau cineva drag trece prin aceste stări, este cazul să chemi urgent ambulanţa.

2 Dureri puternice de cap. Se întâmplă adesea ca acestea să fie migrene. Dar dacă nu apar şi alte simptome caracteristice lor (probleme vizuale), durerile bruşte şi foarte puternice de cap pot semnala un anevrism cerebral. O declanşare a unui anevrism poate provoca leziuni ale creierului în câteva minute. Din nou, este cazul să suni la ambulanţă.

3 Durere ascuţită în partea dreaptă. Dacă după un tratament cu calmante nu te simţi mai bine şi ai şi stări de vomă şi febră, este probabil să ai apendicită. La femei, o altă posibilitate ar fi un chist ovarian. În principiu nu sunt periculoase şi dispar de la sine. Dar dacă unul se rupe poate cauza dureri teribile. În ambele cazuri este nevoie de operaţie de urgenţă. Apendicele bolnav poate exploda iar un chist ovarian răsucit poate bloca irigarea cu sânge a ovarului.

4 Disconfort abdominal însoţit de balonare şi gaze. În ultima perioadă te-ai cam simţit balonată şi e nevoie de mai puţine felii de pizza decât de obicei pentru a te sătura. Dacă simptomele sunt noi, în cel mai rău caz poate fi vorba de cancer ovarian. Simptomele de început ale acestei forme de cancer pot fi dureri pelviene sau abdominale, balonare şi dificultate la hrănire. Dacă începi să ai des, zilnic, aceste simptome e cazul să îţi faci o programare la ginecolog pentru a explica schimbările prin care treci.

5 Dureri de spate însoţite de furnicături la degete. Dacă apar după ce tocmai ai mutat mobila sau ai făcut efort fizic exagerat, medicamentele anti-inflamatoare ar trebui să te ajute. Dar dacă nu funcţionează, adresează-te unui ortoped. Unul din discurile tale (inelele spongioase care acţionează ca perniţe între oasele coloanei vertebrale) ar putea să apese pe un nerv spinal. Fără tratament potrivit venit rapid, rişti afecţiuni permanente ale nervilor.

6 Durere de picior însoţită de umflaturi. Gamba ta este mai sensibilă într-o zonă, este umflată, roşie şi poate caldă la atingere. Ai putea avea tromboză venoasă profundă, sau mai pe înţelesul tuturor, un cheag de sânge. Nu încerca să masezi zona sau să mergi pentru a învinge durerea. Dacă cheagul se mobilizează şi pleacă, poate ajunge până la plămânii tăi şi îţi poate bloca respiraţia. Sună-ţi repede doctorul sau mai bine fă-i o vizită. El va determina dacă este un cheag şi îţi va prescrie e necesar pentru a trece cu bine peste această problemă.

SFATURILE LUI RELY

Aurelia Gabor

Armonia în viaţă: secretul fericirii

Vară, concediu, soare, aer curat, la munte sau la mare, în ţară sau în străinătate, după posibilităţi, avem câteva săptămâni la dispoziţie pentru odihnă şi relaxare. Să ne refacem forţele pentru o nouă perioadă de muncă. Renunţăm la ţinuta sofisticată de serviciu, la pantofii cu tocuri înalte şi, vom purta haine lejere, din fibre naturale, pantofi comozi de „drum lung". Ideal ar fi să umblăm cât mai mult cu putinţă desculţi prin iarbă sau prin nisipul de pe plajă, ajutând tălpile picioarelor să-şi reia funcţia de acţiune a terminaţiilor nervoase ale organelor interne. Nu doar programul încărcat de muncă ne oboseşte, mai este poluarea, stresul, alimentaţia care şi-a pierdut de mult calitatea de „naturală". Avem „la picioare" o lume de plante care-şi oferă permanent ajutorul pentru sănătate. Dar mulţi considerăm că este mai bine să luăm câte o pastilă cu nume sofisticat ori de câte ori ne deranjează ceva. Bătrânii cunoşteau toate plantele de leac şi le foloseau pentru sanătate în vremea când medicina era la începuturi. Nu demult vă spuneam să preluăm obiceiul pisicii de a se întinde, pregătindu-şi astfel corpul pentru mişcare. Acum vă spun că urmăresc păsările care, la asfinţit se duc la culcare iar în timpul zilei sunt pline de energie şi graţie, zburând în văzduh, mulţumind cerului pentru tot ce primesc. Animalele fac totul din instinct şi nu greşesc. Nu se chinuie să facă averi uriaşe, sunt împăcate cu viaţa pe care o duc, uneori nu tocmai uşoară, nu rămân încătuşate în trecut, ură, duşmănie, invidie.

> Să fim buni şi toleranţi cu cei din jurul nostru

Nu vă aşezaţi niciodată la masă când sunteţi supăraţi sau nervoşi. Faceţi o plimbare, citiţi o carte, lasaţi să treacă, trăiţi în pace şi armonie cu cei din jur. Nu lăsaţi soarele să apună pe supărarea sau necazul vostru, nu vă culcaţi fără a vă împăca dacă v-aţi certat cu cineva din familie, îmi spunea bunica. Veţi avea un somn agitat, vise urâte şi, până dimineaţa se pot întâmpla multe. Nu vreau să vă întristez dar uneori este bine să luăm în seama şi sfaturile celor mai în vârstă. Ei au învăţat din greşeli deci, „cine nu are bătrâni, să-şi cumpere".

Revenind la ale noastre, să facem zilnic, dimineaţa, zece minute de gimnastică de înviorare, să avem un regim alimentar sănătos şi, cel puţin de patru ori pe săptamână să practicăm o activitate sportivă. Să ne odihnim suficient pentru refacerea forţelor şi frumuseţea tenului. Să fim buni şi toleranţi cu cei din jurul nostru şi să mulţumim pentru fiecare clipă de viaţă primită în dar.

redactia.jurnalaradean@informmedia.ro

Un izvor de sănătate

BUCUREŞTI. „Pepenele galben (Cantaloupe) conţine mai puţină apă comparativ cu cel roşu şi puţin mai mult zahăr (8g/100g) decât pepenele verde (Honeydew) (4g/100 g), dar acest lucru nu înseamnă că cei suferinzi de diabet nu au voie să se bucure de el; consumul unei felii de pepene galben nu le va face rău", subliniază nutriţionistul Flavia Manole, potrivit csid.ro. arativ.

Aport caloric scăzut

De asemenea, nutriţionistul Flavia Manole ne spune şi că pepenele are un aport caloric scăzut 34 calorii/100 g şi constituie o sursă excelentă de vitamine antioxidante (vitamina A, cu rol important în acuitatea vizuală şi vitamina C, cu rol în întărirea sistemului imunitar), fiind ajutorul ideal al organismului când vine vorba de neutralizarea radicalilor liberi.

Nutrienţi esenţiali

Pe lângă beneficiile prezentate mai sus, pepenele galben mai are în compoziţie şi alţi nutrienţi esenţiali printre care se regăsesc complexul vitaminic B, fibrele alimentare, potasiul şi beta carotenul cu rol esenţial în menţinerea sănătăţii pielii şi a părului.

Combate obezitatea şi tratează arsurile FOTO: FAN

Duşmanul siluetei?!

Este recomandat şi celor care urmăresc un plan de scădere în greutate dar, ca orice aliment consumat în exces, poate să devină duşmanul siluetei noastre. Astfel, dacă dorim să consumăm pepene galben, putem consuma 2 felii, fără să ne facem griji că s-a produs un surplus de calorii.

Atenţie însă, chiar dacă în cura de slăbire pepenele poate să fie aliatul nostru, pentru cei care suferă de insuficienţă renală nu este recomandat!

Cancerul, combătut prin metode... nucleare

BETHESDA. Veste bună pentru persoanele care suferă de boli grave şi se luptă cu tehnici de vindecare agresive şi de lungă durată: medicina nucleară prezintă un potenţial fantastic împotriva cancerului. Spre exemplu, un tratament pentru un bolnav de cancer durează o singură zi şi necesită doar patru nanograme de plumb 212. Dacă rezultatele cercetărilor ştiinţifice vor fi la fel de satisfăcătoare ca primul pacient tratat, medicamentul va fi disponibil pe piaţă în 2016, a precizat Patrick Bourdet, directorul Areva Med, o companie din industria nucleară, care are sediul în oraşul Bethesda, din statul american Maryland, în apropiere de Washington.

Tratamen de o zi! FOTO: FAN

SC TEXTILE MEDICALE SRL
Arad, ZONA INDUSTRIALA VEST, Str. III, nr. 1

angajeaza:

- **10 Operatori confectioneri la masini de cusut industriale;**
- **1 Laborant pentru laborator fizic domeniu textil;**
- **2 Mecanici masini de cusut industriale;**
- **1 Inginer Mentenanta – profil electromecanic;**
- **6 Operatori tricotat masini industriale.**

Cerinte:
- Experienta profesionala relevanta in domeniu
- Seriozitate si spirit de echipa
- Disponibilitate program de lucru pe schimburi

Oferim:
- Conditii optime mediu de lucru
- Salarizare avantajoasa conform competentelor
- Prima de prezenta
- Prima de productie in functie de performantele obtinute
- Tichete masa
- Transport asigurat (inclusiv decontare abonamente transport)

Informatii suplimentare :
CV-urile se depun la sediul societatii sau fax **0257 274 200** in perioada 28 iulie 2014 - 31 august 2014
Candidatii selectati vor fi contactati incepand cu 01 septembrie 2014
Informatii suplimentare se pot obtine la telefon : **0722 670 036** sau **0257 467 609,** persoana de contact: Alina Caras

ANUNŢ

În data de 04.09.2014, ora 10:00, Primăria comunei Tirnova, judeţul Arad, organizează concurs de recrutare pentru ocuparea funcţiei publice vacante de

REFERENT, III, superior

Condiţiile de participare la concurs:
❖ studii medii şi vechime 9 ani

Actele de înscriere se depun la Primăria Tirnova în termen de 20 de zile de la data apariţiei anunţului în Monitorul Oficial.

Informaţii suplimentare se pot obţine la sediul primăriei din localitatea Tirnova nr. 429, jud. Arad. (7613 - H 595060)

Renumita prezicatoare, ce-a mai puternica tămăduitoare, celebra Aurelia Ardeleanca, cu cele mai multe cazuri rezolvate de-a lungul anilor. Întoarsă recent din Europa, va poate ajuta sa treceti peste momentele grele din viata dumneavoastră! **Este prezenta in Arad la solicitarea mai multor persoane!** Aurelia Ardeleanca apare in toată presa scrisă si televiziune, lucrează doar prin magie Alba, are ritualuri magice, străvechi, mostenite din generatie in generatie. **Dezleagă:** farmece, blesteme, cununii legate, va aduce iubita, iubitul înapoi, lecuieşte beţia, impotenta, vindeca boli care provin din prisma farmecelor, aduce spor in casa si-n afaceri , scoate argintul viu.

Multumiri: Ma numesc Ildiko Szabo, am 30 de ani si 2 copii. Soţul m-a părăsit pentru alta femeie. Nu credeam in descantece si cu o ultima speranţa am apelat la Aurelia, ea mi-a întors soţul înapoi in 3 zile. Multumesc din suflet!
Daca V-aţi rătăcit prin viaţa si nu v-aţi găsit jumătatea, apelaţi cu încredere la celebra Aurelia Ardeleanca, este prezenta in Arad! 0723 92 45 35 (569954)

AP.2 CAMERE-ARAD

• **Cumpăr apartament 1- 2 camere. Plata pe loc!!! 0744.849.390.** 266166

• **Cumpăr apartament** 1- 2- 3 camere, banii jos. Telefon 0746.055.126, 0724.512.512. 476154

• **Vând apartament** două camere, et. I, Alfa, 0744.618.759. 594925

• **Vând apartament** 2 camere, 4/4, Revoluţiei 31. Informaţii tel. 0720.502.455. 568059

• **Vând apartament** 2 camere et. III, zona UTA, termotecă, clima, 0740.482.373. 594883

AP.3 CAMERE-ARAD

• **Vând apartament** 3 camere, Aradul Nou, etaj intermediar, ultramodern amenajat, utilat, ☎0742.347.818. 571773

• **Vând apartament** 3 camere, central, decomandat, 90mp, etaj 4, 2 băi, 2 balcoane, 32.500 Eur, ☎0744.849.390. 591437

• ●**Vând sau** închiriez apartament 110mp, în spate la Policlinica Ziridava, ☎0756.877.416. 562244

• **Vând 3** camere, renovat, termotecă, termopan, uşi, parchet, Euromedica, 0725.512.999. 591301

APARTAMENT LA CASĂ

• **Vând apartament** ultracentral, 1 cameră, baie, bucătărie, coridor, cămară, loc garaj, 23.000 Eur. Tel. 0752.425.210. 590097

• **Vând apartament** ultracentral, 1 cameră, bucătărie, baie, cămară, 64 mp, preţ negociabil. Tel. 0357/420872, 0741.570.893. 594798

CASE-ARAD

• **Societate comercială** vinde două case în Cartierul Verde, în rate pe 5 ani fără avans: casă 77 mp, 32.000 Euro+ TVA; casă 65 mp, 29.000 Euro+ TVA. Inf. 0745.300.050. 556497

• **Vând casă** Arad, Cartierul Pârneava, 60.000 negociabil, str. Griviţei nr. 43. Telefon 0747.307.776, 0757.093.806. 593246

• **Vând casă** veche str. Cedrului, suprafaţa 650 mp, 35.000 Euro, negociabil. Telefon 0744.784.910. 539534

• **Vând casă** 3 camere+ anexe, str. B.Lăutaru nr. 21, ☎0744.233.048. 592284

• **Vând două** case pe centură în Gai una la roşu, cealaltă finisată, negociabil la vedere şi cu plata în rate şi doar cu avans, 0744.171.778. 551231

• **Vând sau** schimb cu apartament casă mică (nouă) stil rustic, Zădăreni. Tel. 0729.067.303. 590080

CASE-JUDEŢUL ARAD

• **Vând casă** Adea nr. 490, 16 coadre grădină, pomi fructiferi, aproape de păşune. Tel.0740.366.147. 591432

• **Vând casă** sat Vânători 324, jud. Arad, preţ 3.000 eu negociabil. Telefon 0753.056.376 sau 0257/466755. 594720

• **Vând casă** 3 camere, 2 băi, etc., 1.100 mp total, recent zugrăvită, 37.000 Eur, Curtici, ☎0752.425.210. 590096

• **Vând 2** case într- o curte locuibile, Bodrogul Nou. Telefon 0756.127.392. 579036

CASE-ALTE JUDEŢE

• **Vând casă** 2 camere Dombegyhaz, amenajată, 1.690 mp, 9.900 Euro. Telefon 0745.508.102. 551413

CASE DE VACANŢĂ-ALTE JUDEŢE

• **Casa şi** terenuri- intravilan BATTONYA, toate utilităţile, PersoanăFizică, 0722-257409. 583458

POLIŢIA LOCALĂ ARAD organizează, în data de 03.09.2014, un **concurs de recrutare pentru ocuparea a ŞASE FUNCŢII PUBLICE DE EXECUŢIE**, pentru Serviciile de Ordine şi Linişte Publică, Circulaţie pe Drumurile Publice şi Biroul Resurse Umane.
Informaţii suplimentare se pot obţine la telefonul 0357-445-936 şi pe site-ul instituţiei: http://www.politialocalaarad.ro/ (7604 - H 593274)

MAGAZIN DE BIJUTERII, Revoluţiei, 26, Podgoria
ANGAJEAZĂ
2 VÂNZĂTOARE
Cerinţe: bacalaureat; (nu necesită experienţă)
Oferim: salariu atractiv.
Prezentarea cu CV între orele 10:00-18:00 la adresă.
Tel: 0751 194 610 (590069)

EUROSMART SOLUTIONS

EUROSMART I.P.U.R.L. - lichidator judiciar al S.C. CONSVEST GRUP S.R.L. VINDE PRIN LICITAŢIE PUBLICĂ URMĂTOARELE BUNURI IMOBILE:

1. APARTAMENT – SPAŢIU ADMINISTRATIV,
situat în Arad, str. Ceaikovschi, nr. 3, ap.3, jud.Arad
suprafaţă desfăşurată 149 mp
PREŢ DE PORNIRE: 34.758,44 EURO + TVA

2. CLĂDIRE – SPAŢIU DE PRODUCŢIE + BIROURI TIP P + 1E
situat în Arad, str. Gladiator, nr.3, jud.Arad
suprafaţă desfăşurată 750 mp
PREŢ DE PORNIRE: 125.039,11 EURO + TVA

3. CASĂ – LOCUINŢĂ CU TEREN AFERENT
situat în com. Ribiţa, sat. Dumbrava de Jos, nr .209, Jud, Hunedoara
suprafaţă desfăşurată 71,04 mp
PREŢ DE PORNIRE: 1.484,44 EURO + TVA

Licitaţia se ţine în data de 06.08.2014 orele 10.00 la sediul EUROSMART IPURL Arad, str. I. Georgescu nr. 4A. În caz de neadjudecare licitaţia se va repeta, în aceleaşi condiţii, în data de 13.08.2014, 20.08.2014, 27.08.2014, 03.09.2014 respectiv 10.09.2014 la ora 10.00. Înscrierea la licitaţie se face până în 05.08.2014, 12.08.2014, 19.08.2014, 26.08.2014, 02.09.2014 respectiv 09.09.2014 ora 14.00.
Cei care doresc să participe la licitaţie trebuie să achite garanţia de participare, care este 10% din valoarea bunului/bunurilor + TVA.
Informaţii privind condiţiile de participare la licitaţii şi caietele de sarcini se pot obţine la sediul EUROSMART IPURL ARAD 310087 Ion Georgescu nr. 4 A.
Tel. 0257-257143; 0732-712904; E-mail: office@eu-smart.ro (7612 - H 595022)

SPAŢII COM-ARAD

• **Vând spaţiu** comercial, Cocorilor, 140 mp, 2 băi, termotecă, cu teren de 500 mp, intrare auto, 49.500 Eur, ☎0744.849.390. 591438

• **25.000 mp,** Pretabil hale, Zona- Industrială PECICA- TURNU, front- stradal- dublu, 0722- 257409. 583457

TERENURI LOCAL

• **Vând teren** 360 mp cu toate utilităţile. Telefon 0753.646.115. 593624

IMOBILE CHIRII

• **Închiriez (ofer)** garsonieră confort I Micălaca, 100 €, 0741.243.637, 0257/265892. 590075

• **Închiriez apartament** 2 camere, pretabil birou, zonă centrală în bloc nou, et.1, suprafaţa 75 mp util, centrală termică proprie, preţ 350 Euro/lună, negociabil. Telefon 0748.123.455. 572450

• **Închiriez apartament** 2 camere, B- dul Revoluţiei, amenajat, mobilat, 150 Eur, 0257/228411. 591436

• **Închiriez apartament** 3 camere, zona 300, lângă facultate, la preţ de două, 0744.700.396. 592349

• **Dau în chirie casă** cu etaj (310 mp), zonă centrală. Ideal sediu firmă. Tel: 0722.293738. 1076853

• **Închiriez garsonieră** confort 1, Piaţa Agroalimentară Lebăda, Vlaicu, mobilată. Telefon 0744.118.753. 593251

• **Dau în** chirie apartament 2- 3 camere central 200 Euro mobilat şi utilat; 3 camere Intim de lux; 3 camere B- dul Revoluţiei mobilat nou, 0722.606.527, 0756.495.174. 595096

• **Dau în** chirie pe termen lung apartament cu 2 camere mobilat şi utilat modern. Informaţii la tel. 0746.420.600. 590072

• **Proprietar închiriez** două apartamente mobilate modern 2, 3 camere zona Piaţa Spitalului, 0725.895.966. 593279

SPAŢII COM-ARAD

• **Închiriez hale** industriale- Sînleani- 1.000, 1.550, 2.550 mp cu sau fără activităţi de colectare a deşeurilor şi confecţii metalice, 0722.315.686. 588986

• **Închiriez sală** evenimente diferite ocazii, depozite, birouri, hale industriale, 0727.892.162. 591297

• **Închiriez spaţiu** comercial, Cocorilor, 140 mp, 2 băi, termotecă, 300 Eur, ☎0744.849.390. 591435

TEREN-JUDEŢUL ARAD

• **Cumpăr teren** arabil 10- 50- 100 ha cât mai compact, jud. Arad, 0756.495.174. 595105

OFERTE LOCURI DE MUNCĂ

• **Angajăm şoferi** cu atestat transport marfă internaţional 20 t, 0720.108.808. 593647

• **Angajăm şoferi** distribuţie naţională pe maşini frigorifice 20to. Telefon 0749.162.963.

• **Angajăm brutari** cu experienţă. Telefon 0744.236.146.

• **Angajăm muncitori** producţie lactate în Şofronea. Telefon 0729.009.115.

• **Angajăm muncitori** în construcţii. Telefon 0722.247.941.

• **Angajăm secretară** 1/2 normă, carnet (avantaj germană), 13- 18, 0257/254049, 0748.220.107.

• **angajam cusatori** 0772 266 163

• **Angajez şofer** tir cu experienţă. Tel: 0757.265.984, 0725.265.233.

• **Angajez bucătar** şi ajutor bucătar. Telefon 0740.758.003.

• **Angajez femei** Arad peste 45 ani pt. ansamblare cabluri, 0749.109.172.

• **Angajez fete** cu experienţă pentru postul de barman/ospătar. Informaţii: 0755.283.949.

• **Angajez muncitori** şi pavatori. Tel. 0745.350.612.

• **Angajez paznici** bărbaţi peste 45 ani din Arad, 0740.072.687.

• **Angajez tâmplar** pal. Informaţii 0740.423.089, 0749.115.823.

• **Angajez vânzătoare** la magazin de încălţăminte. CV- ul la email: pantoful.galben@yahoo.com

• **Autoservice angajează** electrician auto, mecanic auto, tinichigii, vopsitor ucenici, 0723.575.905.

• **Brutărie- patiserie** Arad, angajează personal cu sau fără calificare, ☎0730.030.119.

• **Caut şofer** cu experienţă pe intern. Telefon 0749.531.993.

• **Caut femeie** cu experienţă pentru îngrijit copii în Franţa, 0742.905.928.

• **Firmă angajează** femei pentru curăţenie. Telefon 0722.547.392.

• **Firmă construcţii** angajează muncitori în construcţii. Telefon 0728.054.071.

• **Firmă construcţii** angajăm şofer basculantă+ remorcă (B,C,D, atestat), 0257/254049, 0748.220.107.

• **Firmă de** construcţii angajează muncitori calificaţi şi necalificaţi. Informaţii 0742.057.665.

• **Pensiune angajează** femeie servici program 4 ore. Telefon 0745.543.918.

• **S.C. angajează** şoferi intern şi extern cu atestat, ☎0725.347.838, 0725.234.626.

• **SC angajează** vânzătoare produse cofetărie, patiserie, bucătărie, zona Intim, 0744.767.777.

• **Service climatizare** frigorifice angajează director, agent vânzări, electricieni, frigotehnist, 0723.575.905.

• **Societate angajează** agent contractări şi achiziţii. Tel. 0724.677.057.

• **Societate angajează** agent coletar. Telefon 0257/256595.

• **Spălătorie auto** angajează spălători, salar atractiv. Tel. 0740.874.614.

EVIDENŢIAZĂ-TE!

Talon valabil până în 30 septembrie 2014

Text: **DATA apariţiei:**.....

Date personale:

Nume şi Prenume:

Telefon:

Buletin de identitate:

TALON + PREŢUL CATEGORIEI AFERENTE

Anunţurile se preiau zilnic, la ghişeu, până în ora 16^{00}, după această oră, se pot prelua doar prin intermediul sistemului online de preluare al anunţurilor disponibil pe www.jurnalaradean.ro . Anunţurile de mică publicitate din Jurnal Arădean se publică pe baza talonului din ziar
Redacţia nu îşi asumă responsabilitatea pentru conţinutul anunţurilor de mică publicitate!

JURNAL ARĂDEAN

PRESTĂRI SERVICII

• **Acord garanţie,** repar maşini spălat automate, frigidere, domiciliul clientului, ☎0745.395.282. 581044

• **Cumpăr sau** soluţionez rapid dosare în baza legilor 9- Bulgaria, 290- Basarabia şi legea 10- numai cu raport de evaluare, 0723.924.609, 0761.475.164. 549263

• **Execut zidărie** tencuieli, zugrăveli, rigips, termoizolaţii, acoperişuri, izolaţii, fundaţii, 0740.696.157. 581157

CONSTRUCŢII

• **Aduc balast,** nisip, car moloz etc., 2- 20 mc, ☎0745.036.969. 558548

• **Aduc nisip,** balast, lemne, ridic moloz 2- 6 mc, 0754.772.222. 582018

• **Aduc nisip,** balast, sorturi, pământ, maniţă, moloz, deşeuri esenţă tare la domiciliu, ☎0756.382.878. 590093

• **Duc nisip,** balast, sorturi, griblură, piatră codru, maniţă, gunoi, moloz. Cantităţi mici şi mari, ☎0742.749.698, 0751.839.723. 590090

• **Vând nisip,** balast, sort, maniţă, lemne şi pământ. Telefon 0747.206.371. 583607

ELECTRONIC PLUS

• **Vând frigider,** combină frigorifică, maşină spălat automată, ladă frigorifică, 0257/ 210613. 594796

POŞTA LUI CUPIDON

• **Nou Arad!!!** Salon masaj erotic discreţie, rafinament, maseuze senzuale, ☎0720.411.562. 581992

LOCURI DE VECI

• **Vând 2** locuri de veci la Cimitirul Eternitatea. Tel. 0749.814.938. 569981

PLANTE-FLORI

• **Vând porumb** de fiert familia Cor Ioan, Periam nr. 103. Telefon 0256/375217. 593278

ANIMALE-PĂSĂRI DOMESTICE

• **Vând porci** graşi pentru sacrificat şi raţe albe de carne, Frumuşeni nr. 371, 0726.284.093. 593630

• **Vând pui** de carne, rasă mixtă, diferite mărimi. Telefon 0748.322.489. 561756

• **Vând purcei,** junincă gestantă şi porc gras. Tel. 0756.241.224. 583957

• **Vând 6** grăsuni şi 1 scroafă. Tel. 0752.611.751. 591275

• **Vând 8** purcei vietnamezi. Tel. 0741.679.297. 591446

• **Donez trei** puiuţi de pisică (două negre şi una albă cu gri) . Telefon 0723.435.681.

ÎMPRUMUTURI FINANCIARE

• **Acordăm credite** nevoi personale, ipotecare şi refinanţare, salar 636, pensie 350 lei, 0755.025.216.

• **IFN acordă** credite PFA, angajaţi, pensionari, 24- 75 ani, ☎0729.660.774, 0257/ 338138.

DIVERSE

• **Cumpăr pene** vechi- noi 45 lei, neferoase, caroserii, baterii, 0755.513.202. 593236

• **Cumpăr pene** vechi, noi, fier vechi, caroserii, calorifere, preţ convenabil. Tel. 0745.983.893, 0757.533.402. 594809

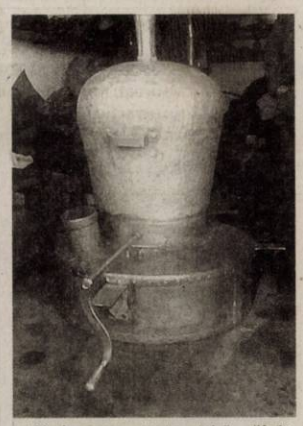

• **Vând cazane** pentru ţuică, diferite mărimi, preţ avantajos, 0746.549.644, 0756.814.239. 581162

• **Vând cazane** ţuică, diferite mărimi, preţ avantajos. Telefon 0744.133.862. 570725

• **Vând cazane** de ţuică diferite mărimi. Tel. 0740.866.600. 583619

• **Vând 2** teracote premontate cu plită, la 3 rânduri. Tel. 0722.318.638, seara. 590126

• **Vând 40** litri ţuică de 52 grade: prune, mere, pere, piersici, cireşe. Tel.0257/ 372824. 569103

• **Vând cazane** de orice capacitate. Tel. 0752.859.864. 591022

• **Vând cazane** de ţuică diferite mărimi. Tel. 0746.574.444. 591277

• **Vând frigider** Zanussi, aragaz, maşină spălat, bicicletă germană nouă, 0743.141.713. 583480

• **Vând moară** cereale gospodărie şi motocoasă iarbă cu ham pe benzină, 0257/ 231312. 594797

• **Vând presă** balotat 3.500 Ron, vidanjeră 4.000 Ron, iinie muls lapte de trei bidoane 3.000 Ron, moară măcinat cereale şi porumb ştiuleţi 3.000 Ron 600 kg/h, aparat dozat lapte, 4.000 Ron, 0740.988.261. 595195

• **Vând rochie** mireasă din America, nr. 44, 0737.424.210. 594918

• **Vând teracotă** 7 rânduri, culoare cognac, impecabilă. Preţ 450 lei. Telefon 0257/ 218427. 590076

Program mica publicitate:

B-dul Revoluţiei, nr. 81

luni-vineri: 8.00-18.00,

duminică: 9.00-13.00.

DECESE

Cu regret şi tristeţe anunţăm decesul dragii noastre mame, soacre şi bunici,

HAICA VILMA

la vârsta de 80 de ani.

Înmormantarea va avea loc vineri, 1 august, ora 14.00, la cimitirul Eternitatea, Arad (capela).

Fiii, nurorile şi nepoţii

NOSFERATUM

SERVICII FUNERARE COMPLETE

Arad, str. Ghiba Birta nr. 26

Tel.: **0752 10 11 12**

0357 80 48 38

NON STOP

e-mail: **nosferatumarad@yahoo.com**

www.nosferatum.ro

- **Sicrie de la 390 lei;**
- Consultanţă permanentă, medic constatator
- Rezovăm acte decedat: acte primărie, certificat de deces, adeverinţă înhumare, ajutor de deces, casa de pensii şi C.A.R.P.
- **PRELUĂM DECEDAŢII DE LA MORGĂ**
- **TRANSPORT intern şi internaţional, GRATUIT în MUNICIPIU**
- Igienizare, cosmetizare, îmbălsămare, incinerarii, repatrieri, capac frigorific
- **Capelă (cimitir UTA)**
- **NOU! Gratuit oferim pentru pensionari, 50 coiacei.**

(762687)

O inimă a încetat să bată, un suflet nobil s-a ridicat la cer şi pleacă departe de noi, dar mai aproape de Dumnezeu. Un buchet de trandafiri şi mii de mulţumiri pentru cea care a fost

asistent medical,

IULIANA BĂNCILĂ

- doamna IULICA,

57 ani.

Înmormântarea va avea loc astăzi, 31 iulie 2014, ora 13 la cimitirul din satul natal Mocrea. Te vom păstra veşnic în sufletele noastre!

Toţi sătenii

„M-am luptat lupta cea bună, mi-am isprăvit alergarea, am păzit credinţa, mama

BUTAR ELISAVETA

82 ani, Roşia-Nouă,

de-acum mă aşteaptă cununa neprihănită, pe care mi-o va da în ziua aceea Domnul, Judecătorul cel drept. Şi nu numai mie, ci şi tuturor celor ce vor fi iubit venirea Lui" (2 Timotei 4: 7-8 - Biblia). Înmormântarea astăzi, 31 iulie 2014, orele 13,00, Cimitirul Eternitatea (UTA) Arad.

Copiii îndureraţi

Anunţăm trecerea în nefiinţă a celui care a fost

BECKER JOSEF,

decedat în data de 28.07.2014 în Landshut, Germania, la vârsta de 73 de ani.

Defunctul va fi înmormântat astăzi, 31.07.2014, în Landshut, Germania. Slujba de pomenire va avea loc duminică, 03.08.2014, ora 9.00 la Biserica Catolică din Aradul Nou.

Familia

Cu durere în suflet, familia anunţă trecerea în nefiinţă după o lungă suferinţă a celui care a fost

MOGOŞ GRAŢIAN

din Gurahonţ.

Optimismul şi energia pe care a împărţit-o cu generozitate tuturor, spiritul său dedicat profesiei şi familiei ne vor însoţi în continuare. Va trăi mereu în sufletele noastre, iar amintirea lui va dura până la sfârşitul zilelor noastre. Corpul neînsufleţit este depus la Capela Bisericii Ortodoxe din Gurahonţ. Înmormântarea va avea loc vineri, 1 august 2014, ora 13,00. Dumnezeu să-l odihnească!

Soţia, copiii cu familiile

CONDOLEANŢE

O lacrimă, o floare şi o rugăciune către Dumnezeu pentru doamna

IULICA

din Mocrea.

Veşnică recunoştinţă.

Fam. Burigan Florea, fam. Burigan Lena

MULŢUMIRI

Mulţumim tuturor celor care, prin prezenţă, lacrimi şi flori, au fost alături de noi la despărţirea de cel care a fost

RENTZ IOSIF.

Familia Rentz

COMEMORĂRI

Îndurerate ca şi în ziua despărţirii de dragul nostru soţ şi tată,

CIARNĂU IOAN

şi azi la 6 ani de la deces, aprindem o lumânare şi depănăm amintiri dragi la mormântul lui, asigurându-l că este şi va fi mereu prezent în gândurile şi inimile noastre. Să-i fie somnul lin!

Liana, Ancuţa, Manuela

Cu un dor nemărginit şi durere nesfârşită anunţăm trecerea unui an de la imensa pierdere suferită prin plecarea din lumea cu dor în cea fără de dor, a celui mai scump tată, soţ, fiu, frate şi ginere,

CRISTEA - PANTEA GABRIEL

şi a celor mai iubiţi părinţi, bunici şi străbunici,

IULIANA şi CRĂCIUN OLAR

din Agrişul Mare.

Comemorarea va avea loc sâmbătă, 2 august, orele 11:00, la Biserica Ortodoxă UTA (Şega II). Cât aţi trăit v-am iubit, cât vom trăi vă vom plânge!

Fam. Cristea, Cristea-Pantea, Pantea şi Blaj

Purtăm în suflet aceeaşi durere şi tristeţe la împlinirea a 7 ani de când a plecat dintre noi mama, soţia şi sora,

SABĂU MARIANA.

Parastasul va avea loc duminică, 3 august 2014 la Biserica UTA de la ora 12:00.

Familia

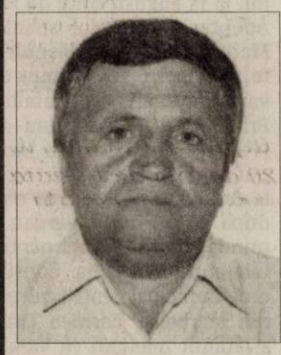

Purtăm în suflet aceeaşi durere, tristeţe şi dor nestins de când ai plecat de lângă noi, mult prea devreme,

ing.

IŞTOC GHEORGHE.

Bunul Dumnezeu să-ţi dea odihnă veşnică!

Andrei şi Florentina

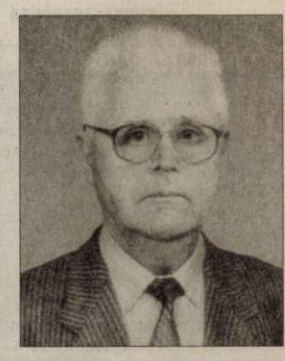

La 2 ani de la plecarea în veşnicie a celui care în viaţă a fost un soţ şi un tată deosebit de bun şi iubitor,

lt. col. (r)

CONSTANTIN BUDILEANU,

înălţăm o rugă în amintirea pururea curată pe care i-o purtăm.

Familia

Tristă este ziua de 29 iulie când s-au împlinit 7 ani de când un suflet minunat şi plin de dragoste ca şi al tău s-a înălţat la cer,

la numai 44 de ani, dragul nostru

GELU RISTA

din Zăbalţ.

Vom păstra mereu amintirea chipului tău blând şi drag de care ne este foarte dor. Bunul Dumnezeu să aibă grijă de tine!

Nimeni şi nimic nu poate şterge durerea şi dorul de tine pe care îl are mama şi fratele Marinel

Anunţurile de deces se publică GRATUIT!

JURNAL ARĂDEAN

Lady Gaga şi Tony Bennett FOTO: FAN

Lansează un disc de duete

NEW YORK. Lady Gaga şi Tony Bennett (87 de ani), care au reluat o melodie a lui Frank Sinatra în 2011, au înregistrat un disc cu reluări de piese de jazz ce va fi lansat în luna septembrie. Proiectul se intitulează „Cheek to cheek", iar cântăreaţa a dezvăluit pe YouTube primul extras, „Anything Goes". „Cu Tony m-am întâlnit prima oară la un eveniment de binefacere pentru locuitorii defavorizaţi ai New Yorkului. Atunci m-a auzit cântând prima oară şi a spus că vrea să mă cunoască", a spus Lady Gaga la RTL, într-un interviu din luna iunie. „Mi-a spus că am o voce minunată şi că trebuie să înregistrăm un album împreună", a adăugat ea. Au înregistrat imediat „The Lady Is A Tramp" şi au continuat cu „Cheek to cheek". Tony Bennett este un popular cântăreţ de muzică de spectacol, jazz, dar şi un talentat pictor (sub numele Anthony Bendetto). A fondat Frank Sinatra School of the Arts din New York. **SURSA: AGERPRES**

Salvează pelicula de celuloid

LOS ANGELES. Regizori de renume printre care Quentin Tarantino şi JJ Abrams se implică într-o campanie de salvare a ultimei fabrici Kodak, cândva producătorul de referinţă al rolei de film, scrie miercuri BBC News. Revoluţia digitală a condus la scăderi ale vânzărilor peliculelor de celuloid cu aproximativ 96%, începând cu anul 2006. Tarantino, Abrams, Christopher Nolan şi Judd Apatow au convins studiouri de producţie de la Hollywood să angajeze comenzi pe termen lung pentru salvarea fabricii, potrivit Wall Street Journal.

SURSA: AGERPRES

Fiu Adoptiv în Marbella

MADRID. Scriitorul peruan Mario Vargas Llosa, va primi, la 15 august, titlul de Fiu Adoptiv al oraşului spaniol Marbella, în care obişnuieşte să-şi petreacă vacanţa de vară împreună cu familia. Primăria acestei staţiuni de la Marea Metidetană a început demersurile în acest sens la 8 octombrie 2010, la o zi după ce scriitorul peruan a primit Premiul Nobel pentru Literatură în Suedia. Consilierul municipal pentru cultură din Marbella, Carmen Díaz, a amintit miercuri că Vargas Llosa are o legătură de 30 de ani cu Marbella.

SURSA: AGERPRES

La târg
Micul Chihuahua este plimbat cu căruciorul la târgul de animale de companie de la Tokyo. FOTO: EPA

Transformată în prinţesă

SEUL. Povestea unei tinere care adoptase stilul masculin după ce a fost victima unei traume în copilărie şi a fost transformată într-o prinţesă cu ajutorul bisturiului într-un program de televiziune a avut o audienţă maximă în Coreea de Sud, ţară în care chirurgia estetică a devenit o adevărată modă. Bae So-young, funcţionară la Serviciul Vămilor, a fost victima hărţuirii sexuale şi unei tentative de viol când avea 15 ani. Această experienţă i-a provocat o traumă puternică, astfel încât a decis să-şi schimbe aspectul şi vocea care au devenit masculine pentru a se apăra de alte atacuri similare. Tânăra a povestit că şi-a dat de fapt seama că doreşte să-şi recupereze aspectul feminin, motiv pentru care s-a prezentat la acest popular „reality show" în căutare de ajutor. Spitalul care colaborează cu programul a supus-o pe tânără la opt operaţii diferite care au schimbat complet fizionomia lui Bae, feminizându-i trăsăturile şi făcând din ea o adevărată prinţesă. **SURSA: AGERPRES**

Bae So-young FOTO: FAN

Autobuze dotate cu duşuri

WASHINGTON. O asociaţie non-profit din San Francisco a amenajat câteva autobuze publice ca duşuri pentru persoanele fără adăpost. Iniţiativa aparţine asociaţiei LavaMae, relatează sudinfo.be. Fiecare autobuz cuprinde două duşuri şi toalete, utilizatorii având la dispoziţie săpun şi prosoape. Un autobuz reamenajat astfel necesită o investiţie de 50.000 de euro, duşurile mobile având tot ce trebuie. Primăria din San Francisco spune că i-ar fi fost imposibil să cumpere sau să închirieze spaţii cu aceeaşi destinaţie din cauza chiriilor mari din oraşul californian, aşa încât aceste spaţii mobile au fost soluţia pentru a veni în ajutorul celor defavorizaţi. **SURSA: AGERPRES**

Autobuz cu duş FOTO: FAN

Cătălina
Născută în zodia Fecioară, este pasionată de dans.

www.aradon.ro
Mai multe poze cu Cătălina

Epidemia, de necontrolat

Epidemia de Ebola se agravează şi riscă să afecteze alte ţări, avertizează Medecins sans frontieres

BRUXELLES. Epidemia de Ebola din Africa de vest se agravează şi riscă să afecteze şi alte ţări, a avertizat directorul de operaţiuni al organizaţiei Medecins sans frontieres (MSF), Bart Janssens, într-un interviu publicat de Libre Belgique.

„Această epidemie este fără precedent, absolut în afara controlului, iar situaţia nu face decât să se agraveze, în condiţiile în care se extinde, în special în Liberia şi Sierra Leone, cu focare foarte importante", a declarat acesta.

Campanie de informare în Liberia FOTO: EPA

„Suntem extrem de îngrijoraţi de turnura pe care o ia situaţia în special în aceste două ţări", a subliniat el. „Dacă situaţia nu se ameliorează rapid, există un risc real ca noi ţări să fie afectate", a avertizat Janssens. „Lipseşte o viziune de ansamblu pentru a înţelege unde se situează principalele probleme".

Această epidemie, care durează de la începutul anului, a izbucnit în Guineea, după care s-a extins în Liberia şi apoi în Sierra Leone, trei ţări care, pe 23 iulie, înregistrau în total 1.201 de cazuri, dintre care 672 mortale, potrivit ultimului bilanţ prezentat de către Organizaţia Mondială a Sănătăţii (OMS).

Virusul Ebola se transmite prin contact direct cu sângele, lichidele biologice sau ţesuturile persoanei infectate. Febra hemoragică pe care o provoacă se manifestă prin hemoragie, vomă şi diaree. Rata mortalităţii bolii este cuprinsă între 25 şi 90% în cazul oamenilor şi nu există un vaccin omologat împotriva ei.

SURSA: MEDIAFAX

Pisicile negre, nepopulare

LONDRA. Un număr tot mai mare de pisici negre ajung în adăposturile pentru animale, deoarece stăpânii le abandonează pentru că nu dau bine în poze, scrie The Daily Telegraph. Timp de secole, pisicile negre s-au confruntat cu suspiciunea, ostilitatea, ba chiar moartea, din cauza ghinionului pe care s-a crezut că îl poartă. În prezent, însă, se pare că pisicile negre se confruntă cu o nouă provocare: popularitatea crescândă a „selfie-urilor" în era reţelelor de socializare. Sute de animale sunt abandonate în condiţiile în care proprietarii se plâng că pisicile negre nu ies la fel de bine în poze ca cele cu blana în culori mai deschise. Potrivit organizaţiei Royal Society for the Prevention of Cruelty to Animals (RSPCA), peste 70% dintre cele peste 1.000 de pisici aflate în îngrijirea sa în Marea Britanie sunt negre sau alb cu negru. De asemenea, alte centre au declarat că viitorii proprietari cer pisici care să aibă orice culoare, mai puţin neagră.

Nu dau bine în poze FOTO: FAN

ATV-ul Lemaître FOTO: FAN

ATV lansat cu succes spre ISS

PARIS. ATV-ul Georges Lemaître, al cincilea vehicul spaţial european de tip cargo ce are rolul de a transporta provizii pe Staţia Spaţială Internaţională (ISS), a fost lansat cu succes, în noaptea de marţi spre miercuri, de la baza spaţială Kourou din Guyana franceză, cu ajutorul unei rachete Ariane. Cargoul spaţial Lemaître, se va conecta la avanpostul spaţial pe 12 august.

Film cu misiuni iezuite

LOS ANGELES. Cineastul american Martin Scorsese va începe turnarea noului său film în luna septembrie, în Taiwan. „Silence" va avea ca temă misiunile creştine trimise în Japonia în secolul al XVII-lea, anunţă agenţia catolică AsiaNews. Filmul se bazează pe un bestseller din 1966 al scriitorului japonez catolic Shusako Endo (1923-1996), care prezintă povestea părintelui Tome Ferreira (1580-1650), misionar iezuit portughez trimis în Japonia, care a renunţat la credinţa lui în urma torturii, pentru a salva grupul de creştini arestaţi cu el. Apostazia lui avea să aibă consecinţe dramatice, el fiind constrâns să colaboreze cu călăii săi, denunţând creştini din Japonia. Rolul principal va fi jucat de Liam Neeson.

Martin Scorsese FOTO: FAN